HÖRZU
# RADIO AKTUELL
**NR. 30/2025** | IHR RUNDFUNK-PROGRAMM VOM **26. JULI – 1. AUGUST** | WWW.HOERZU.DE

SÜD FOTO: JAVIER SALAS

## UNSERE PODCAST-TIPPS
TOP-HITS!




**POLITIK** Menschen aus der Spitzenpolitik geben im Talk Einblicke in die größten Konflikte ihrer Arbeit. morgenpost.de/podcast




**BESSER LEBEN** TV-Experte Prof. Ingo Froböse verrät, wie man in jedem Alter fit & gesund bleibt. hoerzu.de/podcast

**Auf Plattformen wie Spotify, Apple Podcasts u.a.**

OPER

# „Parsifal" reloaded

**Bayreuther Festspiele**

Auch im dritten Jahr der technisch ambitionierten Produktion des US-Regisseurs Jay Scheib ist die musikalische Leitung von Wagners Bühnenweihfestspiel dem spanischen Dirigenten Pablo Heras-Casado (Foto) anvertraut. Zum bewährten Sängerteam stößt der Bariton Michael Volle als Amfortas hinzu.

**MI** 20.00 **HR 2/SWR Kultur/SR 2 Kultur**

## HÖHEPUNKTE DER WOCHE

KRIMI

**„Das Verschwinden der Natalia... ...Aschenbrenner" (1/6)** Tabor Süden ermittelt erstmals im Südwesten.

**SA** 19.04 **SWR Kultur**

JAZZ

**Die hr-Bigband**

Der Saxofonist Marius Neset spielt mit der hr-Bigband seine neue Komposition.

**SO** 19.00 **HR 2**

KONZERT

**Am Pult: Kent Nagano**

Das Philharmonische Staatsorchester Hamburg spielt Beethoven und Brahms.

**DO** 20.00 **HR 2/SWR Kultur/SR 2**

# SA

Tagestipps

**OPER** 20.00 HR 2/SWR KULTUR/SR 2

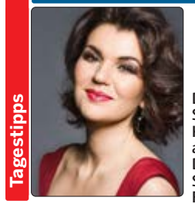

**Die ukrainische Sopranistin Olga Kulchynska gibt als Cleopatra ihr Debüt bei den Salzburger Festspielen**

## „Giulio Cesare in Egitto“

**ARD RADIOFESTIVAL** Die idealisierte Geschichte um Cesar und Cleopatra mit Happy-End-Glanzszene brachte Georg Friedrich Händel 1724 in London einen enormen Erfolg. Der Komponist hatte es verstanden, die starren Regeln einer opera seria mit hoher musikalischer Intensität zu koppeln. Die Alte-Musik-Expertin Emmanuelle Haïm und ihr Ensemble machen hörbar, warum diese Oper noch heute so fesselt (**zeitversetzt**). **240 Min.**

**LITERATUR** 10.05 DLF

## Simone Buchholz

**PORTRÄT** „Der Trick beim Schreiben ist Empathie“, davon ist Simone Buchholz überzeugt. Und vielleicht macht gerade dieser Empathie-Trick ihre Bücher so erfolgreich. 2024 ist ihr neuester Roman „Nach uns der Himmel“ erschienen. **55 Min.**

**KRIMI** 19.04 SWR KULTUR

## Das Verschwinden der Natalia...

**... Aschenbrenner (1/6) REIHE** Tabor Süden ermittelt im Südwesten: Die Suche nach Natalia führt den Detektiv in die dunkelsten Ecken des Schwarzwalds und auf die Spuren vergangener Verbrechen. – Von Friedrich Ani (Foto; Teil 2: 3.8.).**56 Min.**

**MUSIK** 22.00 DLF KULTUR

## Miklós Rózsa

**AUFNAHME** Der ungarisch-amerikanische Komponist ist für die Musik für Filmklassiker wie „Ben Hur“ oder „El Cid“ bekannt. Die Deutsche Staatsphilharmonie Rheinland-Pfalz hat kürzlich auch einige Werke Rózsas für den Konzertsaal aufgenommen. **60 Min.**

### ARD-NACHTKONZERT

0.03 **Zelenka** Capriccio Nr. 2 G-Dur; Das Neue Eröffnete Orchestre **Farrenc** Klarinettentrio Es-Dur op. 44; Linos Ensemble **Poulenc** Sept chansons; Europa Chor Akademie, Ltg.: Sylvian Cambreling **C.Ph.E. Bach** Cembalokonzert h-Moll Wq 30; Les Amis de Philippe, Cembalo und Ltg.: Ludger Rémy **Liszt** „Années de pèlerinage“, Tristia; Kit Armstrong, Klavier; Andrej Bielow, Violine; Adrian Brendel, Violoncello **Telemann** Cantata sesta; Klaus Mertens, Bariton; Les Amis de Philippe 2.03 **Cramer** Klavierkonzert Es-Dur op. 10 **Ketèlbey** „Suite romantique“ **Mendelssohn** Violinkonzert e-Moll op. 64 **W.A. Mozart** Sinfonie D-Dur KV 320 „Posthorn-Serenade“ **Skrjabin** „La poème de l'extase“ op. 54 4.03 **Telemann** Suite B-Dur **Turina** „Sevilla“ op. 2 **Kraus** Violakonzert C-Dur 5.03 Werke von Rachmaninow, Krommer, Vivaldi, de Bériot, Hummel, J. Haydn

Podcast · Mehrkanalton · Für Kinder · Hörspiel

# 26. JULI

HÖRZU

## HR 1

„hr1 - Genau meins“

**6.00** hr1 am Samstagmorgen
**7.10** hr1-Zuspruch
**9.00** Reinke am Samstag
**12.00** hr1 – Dolce Vita
**15.00** hr1 – heimspiel
**19.00 hr1 am Abend** Die Geschichten hinter den Songs und Künstlern. Ganz entspannt gibt es hier Interessantes aus fünf Jahrzehnten Musik- Geschichte; dazu die wichtigsten Neuerscheinungen und die passende Musikauswahl für Ihren Abend.
**0.00 ARD-Hitnacht**

## HR 3

**6.00** hr3 am Samstagmorgen
**9.00** hr3 am Samstagvormittag
**14.00** hr3 am Samstagnachmittag
**18.00** hr3 Freundeskreis
**21.00** hr3 Pop!
**0.00 hr3 Popnacht!**

## HR 4

**6.00 hr4 – Mein Samstagmorgen in Hessen** 9.45 Haus und Garten
**10.00** hr4 – Dieter am Samstag
**13.00** hr4 bis fünf
**17.00** Die ARD-Schlagerparty
**20.00 Die ARD-Schlagerparty** Die Party zum Wochenende mit den besten Schlagern und Oldies zum Mitfeiern.
**0.00 Die ARD-Schlagernacht**

## HR INFO

**Stundenprogrammschema von 6.00-10.00 und von 12.00-14.00** 6.00 Nachrichten 6.05 Aktuelles 6.30 Nachrichten 6.35 Aktuelles
**Aktuelles und Themenschwerpunkte**
**6.00** Punkt EU
**6.30** SWR1 Leute
**7.00** Aktuelles & Sport
**8.00** Aktuelles & Sport
**9.00** Aktuelles & Sport
**10.00** KI Podcast
**10.30** Kultur
**11.00** Plusminus
**11.30** Berlin Code
**12.00** Aktuelles & Sport
**12.30** Die Schule brennt
**13.00** ARD Interview der Woche
**13.30** Weltspiegel
**14.00** SWR1 Leute
**14.30** Umweltmagazin Global
**15.00** Aktuelles & Sport
**15.30** Kultur
**16.00** Punkt EU
**16.30** Berlin Code
**17.00** KI Podcast
**17.30** Aktuelles & Sport
**18.30** Kultur
**19.00** Der Tag
**20.00** Tagesschau
**20.15** ARD-Infoabend
**0.00 ARD-Infonacht**

## HR 2

**6.00 Musik am Morgen Chopin** Introduktion und Polonaise brillante C-Dur op. 3 **Händel** „Flavio“ – Arie des Guido aus dem 1. Akt **Dvorák** Zwei Slawische Tänze op. 46/4 und 5 **J.S. Bach** 5. Partita G-Dur BWV 829 **d'Albert** Ouvertüre zu „Esther“ op. 8 **Telemann** Trompetenkonzert D-Dur **Sarasate** Boléro op. 30 **Gluck** „Furientanz“ und „Reigen seliger Geister“ aus „Orpheus und Eurydike“ **Sibelius** Nächtlicher Ritt und Sonnenaufgang op. 55 **Mozart** Hornkonzert Es-Dur KV 417 **Cazzati** Passacaglia **Wagner** Ouvertüre zur Oper „Der fliegende Holländer“ **Vivaldi** Violinkonzert D-Dur RV 221 **Smetana** Tábor aus „Mein Vaterland“ **Haydn** Klaviersonate Nr. 36 cis-Moll **Rachmaninow** „Hier ist es schön“ op. 21/7 **Ferlendis** 3. Oboenkonzert C-Dur **Bizet** Intermezzo aus der Carmen-Suite **C.Ph.E. Bach** Sinfonie C-Dur Wq 174
6.30 Zuspruch
**9.30** hr2-kultur – kompakt
**10.00** Treffpunkt hr-Sinfonieorchester
**12.00** Pieces of Schubert
**13.00** Hörbar
**14.00 Archivschätze** Das Beste aus (fast) 100 Jahren Radio
**15.00 Musikland Hessen** Aktuelle Berichte, Konzertmitschnitte und Hintergründe aus dem hessischen Musikleben.
**18.00** hr2-kultur – kompakt
**19.00 Live Jazz** Camille Bertault & David Helbock PLAYGROUND. 55. Deutsches Jazzfestival Frankfurt 2024 (Hessischer Rundfunk, hr-Sendesaal, Oktober 2024)
**20.00** Oper **Georg Friedrich Händel: „Giulio Cesare in Egitto“** Dramma per musica HWV 17 Mit Christophe Dumaux (Giulio Cesare, Countertenor), Olga Kulchynska (Cleopatra, Sopran), Lucile Richardot (Cornelia, Mezzosopran), Federico Fiorio (Sesto, Countertenor), Yuriy Mynenko (Tolomeo, Bariton), Andrey Zhilikhovsky (Achilla, Bariton), Jake Ingbar (Nireno, Countertenor), Bachchor Salzburg, Michael Schneider (Choreinstudierung), Le Concert d'Astrée, Emmanuelle Haïm (Cembalo und Leitung) (Zeitversetzt aus Salzburg, Festspielhaus)
**0.03 Nachtkonzert**

## SWR 1

Baden-Württemberg

**5.00 Guten Morgen**
5.57 Anstöße
**9.00** Bloß kein Stress
**13.00** Arbeitsplatz
**14.00** Stadion
**18.00** SWR1
**20.00** Musikclub Party
**0.00 ARD-Hitnacht**

Rheinland-Pfalz

**5.00 Guten Morgen**
5.57 Anstöße
6.57 Anstöße
**9.00** SWR1 R-P
**13.00** Arbeitsplatz
**14.00** Stadion
**18.00** SWR1
**20.00** Musikclub Party
**0.00 ARD-Hitnacht**

## SWR 3

**6.00** FIT
**9.00** Sommerradio
**13.00** Sommerradio
**16.00** Sommerradio
**19.00 POP**
19.00 **Nachrichten** Was passiert im Südwesten, was beschäftigt die Menschen im Land? Das Neueste aus der Region, aus Deutschland und der Welt. Aktuelle Informationen über das nationale und internationale Geschehen in Politik und Wirtschaft, Gesellschaft und Kultur, Sport und Unterhaltung bringen die Menschen im Deutschlands auf dem neuesten Stand.
**0.00 Popnacht**

## SWR 4 BW

**5.57** Morgengedanken
**6.00 SWR4 BW am Samstagmorgen**
6.57 Morgengedanken
**10.00 Sprechstunde**
**12.00** SWR4 am Samstag
**14.00** SWR4 am Wochenende
**18.00 SWR4 Party** Sie feiern zuhause oder gemeinsam mit Ihren Freunden, Bekannten oder Verwandten? Wir liefern Ihnen die passende Partymusik!
**23.00** ARD-Hitnacht
**0.00 ARD-Hitnacht**

## SWR 4 RP

**5.57** Morgengedanken
**6.00 SWR4 RP am Morgen**
6.57 Morgengedanken
**10.00** Sprechstunde
**12.00** SWR4 am Samstag
**14.00** Am Wochenende
**18.00 SWR4 Party** Sie feiern zuhause oder gemeinsam mit Ihren Freunden, Bekannten oder Verwandten? Wir liefern Ihnen die passende Partymusik!
**23.00** ARD-Hitnacht
**0.00 ARD-Hitnacht**

## SWR KULTUR

**6.04 Musik am Morgen** Guter Start in den Tag Werke von Guido, Beethoven, W.A. Mozart, Wilms, Dowland, Fontana, Respighi, Korngold
6.45 **Zeitwort** 26.07.1945: Winston Churchill tritt zurück Von Bertram Quadt
**7.04** Musik am Morgen
**7.57** Wort zum Tag
**8.04 Musik am Morgen** Guter Start in den Tag **Frank-Gemmill** Konzertsatz Es-Dur KV 370b **Cilea** Thema und Variation **Bruckner** 3. Satz aus der Sinfonie Nr. 4 Es-Dur „Romantische“ **Hensel** Traum. Lied, Bearbeitung
**8.30 Das Wissen** Nervenleiden Polyneuropathie – Viele Ursachen, schwierige Diagnose
**9.04 Musikstunde** Die musikalische Monatsrevue Mit Lars Reichow
**10.04 Treffpunkt Musik** Gäste. Gespräche. Musik.
**12.15** Weltweit
**12.30** Mittagskonzert
**14.04** SWR Kultur am Samstagnachmittag
**17.04 Gespräch** Schwarz / Weiblich – Afro-Deutsche Geschichten (1/7) Mit Sophie Yukiko (Tänzerin, Choreografin, Ballroom-Star) (Produktion: SWR 2024)
**17.50** Jazz vor Sechs
**18.20 Jazz** Frühe Könige – Große Altsaxofonisten der Swing-Ära Von Odilo Clausnitzer
**19.04** Hörspiel **„Das Verschwinden der Natalia Aschenbrenner“ (1/6)** Von Friedrich Ani Mit Klaus Spürkel, Annabelle Leip, Paul Faßnacht, Anna Böger, Steffen Scheumann, Cathy Bernecker Regie: Ulrich Lampen (Produktion: SWR 2015)
**20.03** Oper **Georg Friedrich Händel: „Giulio Cesare in Egitto“** Dramma per musica HWV 17 Mit Christophe Dumaux (Giulio Cesare, Countertenor), Olga Kulchynska (Cleopatra, Sopran), Lucile Richardot (Cornelia, Mezzosopran), Federico Fiorio (Sesto, Countertenor), Yuriy Mynenko (Tolomeo, Bariton), Andrey Zhilikhovsky (Achilla, Bariton), Jake Ingbar (Nireno, Countertenor), Bachchor Salzburg, Michael Schneider (Choreinstudierung), Le Concert d'Astrée, Emmanuelle Haïm (Cembalo und Leitung) (Zeitversetzt aus dem Festspielhaus Salzburg)
**0.03 Nachtkonzert**

## SR 2 KULTUR

**6.05 SR kultur – Der Morgen** Anschl.: Darin u. a. Zwischenruf
**9.05 FeatureZeit** Quellen der Kraft – In Bewegung bleiben Von Matthias A. Schmidt, Sophia Eickholt
**9.30 SR kultur – Der Vormittag** Klassiker und MusikWelt
10.55 **Lebenszeichen** von Christiane Poersch, evangelische Kirche
**12.30** Bilanz am Mittag – Politik, Zeitgeschehen
**13.00 Der lange Samstag** Kultur-Service 14.20 Religion und Welt 15.20 Medien – Cross und Quer 16.20 **Große Fragen in zehn Minuten** Können wir ewig leben? Mit Karsten Möbius
**17.30** Die Reportage
**18.04** AbendMusik
**20.00** Nachrichten
**20.03** Oper **Georg Friedrich Händel: „Giulio Cesare in Egitto“** Dramma per musica HWV 17 (Zeitversetzt aus dem Festspielhaus Salzburg)
**0.03 Nachtkonzert** Das Programm „BR Klassik“ des Bayerischen Rundfunks gestaltet dieses Programm mit klassischer Musik zur Nacht. Es bringt Sendungen aller ARD-Rundfunkanstalten zu Gehör. Dabei werden Aufnahmen aus den Funkhäusern ebenso ausgestrahlt wie die Aufzeichnungen und Mitschnitte klassischer Konzerte bekannter nationaler und internationaler Interpreten und Orchester aus den Konzerthäusern der Welt.

## SR 1

**6.04 SR 1 – Dein Start ins Wochenende** 8.57 **Zwischenruf** von Kevin Gutgesell, evangelische Kirche
**10.04** SR 1 – Dein Samstag im Saarland
**15.04** SR 1 – Dein Samstag im Saarland
**19.03** SR 1 – Pop – Die Abendshow
**0.03 SR 1 – Popnacht**

## SR 3

**5.03** Guten Morgen
**9.04 SR 3 am Vormittag** 10.40 **Zwischenruf** von Kevin Gutgesell, evangelische Kirche
**12.04** Region am Mittag
**13.04** SR 3 – Kiosk
**15.04** SR 3 Sportarena
**18.04** Lieder & Chansons
**20.03** SR 3 – Oldieabend
**0.03 ARD-Hitnacht**

# RADIOPROGRAMM

## BAYERN 2

**5.03** Bayern 2-Playlist
**5.57** Gedanken zum Tag
**6.05** Rucksackradio
**8.05** Bayerisches Feuilleton
**9.05 Bayern 2 am Samstagvormittag** Seitenblicke auf Bayern, Politik und Gesellschaft
**12.05 Zeit für Bayern** Menschen und Geschichten aus Bayern
**13.05** Radiofeature
**14.05** Bayern 2 Salon Sommerlesung
**15.05 Radiospitzen** Kabarett und Comedy aus Bayern
**16.05 Eins zu Eins. Der Talk** Eine Stunde, zwei Menschen Im Gespräch unter vier Augen, hör- und miterlebbar für alle Menschen auf Bayern2 und als Podcast.
**17.05 Der politische Podcast** Aus Politik und Gesellschaft
17.05 Kanzlercast
17.30 Bayern 2 Breitengrad
**18.05 Radiomikro** Für Kinder jeden Alters
**18.53 Betthupferl** Kiesel Liesel: Liesel als Rettungstaucherin Von Josef Parzefall Mit Bettina Mittendorfer
**19.05** Zündfunk
**20.03 Kriminalhörspiel** ARD Radio Tatort **„Skandalon“** Von Dirk Schmidt Mit Sönke Möhring, Uwe Ochsenknecht, Christine Prayon, Matthias Leja, Trystan Pütter, Markus Scheumann, Pornpailin Distakul, Mark Zak. Regie: Claudia Leist (Produktion: WDR 2025)
**21.03 Radioreisen** Geschichten von unterwegs
**22.03 Radiospitzen** Kabarett und Comedy aus Bayern
**23.03 Nachtmix** Mit Moritz Jelting
**0.03 Radiojazznacht**

## BR-KLASSIK

**6.05 Auftakt** Werke von Vivaldi, Schubert, W.A. Mozart, Tárrega, Pejacevic, R. Schumann, Gershwin, Mendelssohn, Pisendel, Beethoven, Saint-Saëns, Kats-Chernin, Borodin, Sarro, Wagner, E.W. Wolf
**8.05 Piazza** 8.30 CD-Tipp 8.57 Werbung 10.30 Zoom
**11.05 Meine Musik** Prominente Gäste und ihre Lieblingsmusik Gast: August Diehl (Schauspieler)
**12.05 Divertimento** Werke von Schostakowitsch, Satie
**13.05 Cantabile** Werke von Brahms, R. Strauss
**14.05 Dmitri Schostakowitsch – Eine Hörbiografie** Fünftes Kapitel: Frieden und Krieg (1938-1943) Mit Udo Wachtveitl, Ulrich Matthes, Thomas Birnstiel, Robert Dölle, Constanze Fennel, Beate Himmerlstoss, Shenja Lacher, Hans-Jürgen Stockerl
**15.05 On stage** Werke von Debussy, Franck, Rachmaninow
**17.05 Do Re Mikro** Das Geheimnis – Lux und Albie: Die Geisterbeschwörung
**17.57** Oper **Richard Wagner: „Das Rheingold“** Vorabend des Bühnenfestspiels „Der Ring des Nibelungen“ (Direkt aus dem Bayreuther Festspielhaus)
**21.00 Musiktage Feldafing** Augenblicksfantasien mit Kit Armstrong und Michael Wollny. Improvisationen zwischen Jazz und Klassik, u. a. Kit Armstrong: „Der kranke Mond“ (Aufnahme vom 20. Juli 2025)
**23.03 Jazztime** Highlights vom Jazzweekend Regensburg 2025
**0.03 Das Nachtkonzert**

## WDR 3

**6.04 Mosaik** 7.50 **Kirche in WDR 3** Andreas Duderstedt, Lemgo
**9.04** Klassik Forum
**12.04 Kulturfeature** Der Gärtner von Vosnon. André Gorz und die Wege der Freiheit Von Wolfgang Stenke (Produktion: WDR 2017)
**13.04 WDR 3 persönlich** Mit Götz Alsmann
**15.04** Westart Lesen
**16.04** Lesung
**17.04 Vesper** Anna Mater Matris Christi Werke von l'Héritier, Plummer, Strozzi
**17.45 ZeitZeichen** 26. Juli 615: K'inich Janaab Pakal I. wird Herrscher von Palenque Von Tobias Sauer
**18.04 Vesper** Kleine Geschichte des Klassischen Tanzes Werke von Attaingnant, Piacenza, da Pesaro, Beaulieu, Cambefort, Lully, Rebel, Rameau, Gluck, Manfredini, W.A. Mozart
**19.04** Hörspiel **„Gemeinsame Kindheit“** Von Ernst Jandl, Friederike Mayröcker Mit Herbert Fleischmann, Elisabeth Opitz, Christoph Quest, Cay-Michael Wolf, Alwin Joachim Meyer, Margot Leonard, Sabine Postel, Rosemarie Voerkel, Jaromír Borek, Marianne Mosar, Rudolf Kleinfeld-Keller, Magda Hennings, Ingrid Lammerding, Annelie Jansen, Carla Neizel. Regie: Raoul Wolfgang Schnell (Produktion: WDR 1970)
**19.45** Herbert Kapfer im Gespräch mit Ernst Jandl
**20.03** Oper **Georg Friedrich Händel: „Giulio Cesare in Egitto“** Dramma per musica HWV 17 (Zeitversetzt aus dem Festspielhaus, Salzburg)
**0.03 ARD-Nachtkonzert**

## WDR 5

**6.00** ARD-Infosamstag
**7.04 Morgenecho** 7.55 **Kirche in WDR 5** Andreas Duderstedt, Lemgo
**9.45 ZeitZeichen** 26. Juli 615: K'inich Janaab Pakal I. wird Herrscher von Palenque
**10.04 Töne, Texte, Bilder** Das Medienmagazin
**11.04 Satire Deluxe** Mit Tobias Brodowy
**12.00** Der Tag um zwölf
**12.10** Europamagazin
**13.04** Lokalzeit Stadtgespräch
**14.04** Alles in Butter – Das Magazin fürs Genießen
**15.04 Unterhaltung am Wochenende** Radiokabarettpreis Salzburger Stier 2025 – Der Eröffnungsabend. Kabarettduo Tresenlesen und Moderator Urban Priol präsentieren internationale Kleinkunstgala (Aufnahme vom 9. Mai aus dem Theater in Gütersloh)
**17.04** Hörspiel **„Schock“** Von Jo Voigt Mit Hans Quest (Marcel Latour), Hans Hinrich (Pierre Andrieux), Michael Thomas (Albert Gachet), P. Walter Jacob (Paul Bonnard), Jaromír Borek (Jean), Lothar Ostermann (Léon Roussel), Marianne Rogée (France Dupont). Regie: Ulrich Lauterbach (Produktion: WDR 1969)
**18.00** Der Tag um Sechs
**18.10** WDR 5 Sport
**19.04** Hörspiel **„Trolle nach Island“ (2/3)** Von Bernd Gieseking Regie: Burkhard Ax (Produktion: WDR 2008)
**20.03** Westart Lesen
**21.03** Ohrclip
**22.03** ARD-Infonacht
**0.00 ARD-Infonacht**

## DLF KULTUR

**5.05** Aus den Archiven
**6.05 Studio 9** 6.20 **Wort zum Tage** Pfarrerin Angelika Scholte-Reh, Kroppen, Evangelische Kirche
**9.05** Im Gespräch
**11.05** Lesart
**12.05** Studio 9
**13.05** Breitband
**14.05** Rang 1
**14.30** Vollbild
**16.05** Echtzeit
**17.05** Studio 9 kompakt
**17.30** Tacheles
**18.05 Feature** Zwei Millionen Zeichen. Begegnung mit dem Schriftsteller Peter Waterhouse
**19.05** Oper **Joseph Haydn: „La fedeltà premiata“** Dramma pastorale giocoso in drei Akten Mitwirkende: Dutch National Opera Academy, Femke Hulsman, Salvador Simão, Aimaa Kearney, Wessel Wirken, Thalia Cook-Hansen, Milan de Korte, Román Bordón, Orchester des 18. Jahrhunderts, Benjamin Wenzelberg (Leitung)
**22.00 Die besondere Aufnahme Rózsa** Sinfonia concertante für Violine, Violonello und Orchester op. 29; Rhapsodie für Violoncello und Orchester op. 3; Notturno ungherese op. 28; Nikita Boriso-Glebsky, Violine; Harriet Krijgh, Violoncello; Deutsche Staatsphilharmonie Rheinland-Pfalz, Ltg.: Gregor Bühl; Produktion: Deutschlandfunk Kultur / Capriccio 2025
**23.05 Fazit** 23.50 Kulturpresseschau
**0.05 Studio LCB** Anja Kampmann: „Die Wut ist ein heller Stern“. Gast: Anja Kampmann. Mit Daniela Strigl, Paul Jandl
**2.05** Klassik – Pop – et cetera
**3.05 Tonart**

## NDR KULTUR

**6.00 Der Morgen** Mit Philipp Cavert 7.50 Morgenandacht
**10.00 Klassik auf Wunsch** Raliza Nikolov präsentiert Ihnen Ihre Musikwünsche und Grüße 10.40 Lauter Lyrik
**13.00 Belcanto** Raliza Nikolov präsentiert die schönsten Arien
**14.00 Der Sonnabend** Mit Julia Westlake
**17.00 eat.READ. sleep. Bücher für dich** Lieblingsbücher, Neuerscheinungen, Bestseller – Tipps und Orientierung. Außerdem: Interviews mit Büchermenschen, Fun Facts und eine literarische Vorspeise.
**18.00** Hörspiel **„Der Tod Adams“** Von Goetz Kozuszek Nach dem gleichnamigen Theaterstück von Friedrich Gottlieb Klopstock. Mit Walter Franck (Adam), Elly Burgmer (Eva), Klausjürgen Wussow (Seth), Gisela von Collande (Selima), Will Quadflieg (Kain), Richard Lauffen (Todesengel) Regie: Ludwig Cremer Das 1757 veröffentlichte Trauerspiel behandelt Adams letzten Lebensabschnitt und reflektiert seine Sterblichkeit nach dem Sündenfall. Klopstock gestaltet die emotionale Auseinandersetzung mit dem Tod als universelles Menschheitstheme. Adam schwankt zwischen Abschiedsschmerz und religiöser Demut. (Produktion: NDR 1957)
**20.00** Oper **Georg Friedrich Händel: „Giulio Cesare in Egitto“** Dramma per musica HWV 17 (Zeitversetzt aus Salzburg, Festspielhaus)
**0.03 Nachtkonzert**

## MDR KULTUR

**6.00 Am Morgen** Aktuelle Beiträge
**9.00 Feature** Stolpertexte – Jede Saat trägt ihre Früchte
**9.35** Am Vormittag
**11.00** MDR Kultur trifft – Menschen von hier
**12.00 Am Mittag** Aktuelle Empfehlungen für das Wochenende Aktuelle Berichte zu den wichtigsten Themen des Tages.
**14.00** Am Nachmittag
**16.00** Studiosession
**16.30** Am Nachmittag
**18.00** Unter Büchern
**19.00** Diskurs
**19.30 Jazz Lounge** Die perfekte Mischung für Jazz-Fans und Hörer, die mit Jazz einfach nur entspannt in den Abend starten wollen.
**20.00** MDR Kultur Samstag Abend
**22.00 MDR Kultur im Konzert** Populär
**0.00 Die Nacht**

## RADIO SRF KULTUR

**9.08** International
**10.03** Musikmagazin
**11.03** Musik für einen Gast
**12.40** Wissenschaftsmagazin
**13.00** Klassik light
**14.00** Diskothek
**16.03** CH-Musik
**17.06** Jazz Classics
**18.30** Samstagsrundschau
**19.00 Echo der Zeit** Die wichtigsten Nachrichten, Berichte, Reportagen, Interviews und Analysen über das aktuelle Zeitgeschehen. „Echo der Zeit“ ist ein Urgestein der Radiolandschaft. Am 17. September 1945 wurde die Abendsendung erstmals ausgestrahlt.
**19.25** Klangfenster
**20.03** Hörspiel
**21.00** Musik unserer Zeit
**22.05** Notturno
**0.06 Notturno**

## BAYERN 1

**5.05** Bayern 1 am Samstag
**6.05 Bayern 1 am Samstagvormittag** Mit Dominique Knoll 7.15 Held der Woche 10.40 Clever kochen
**11.05** Bayern 1 am Samstag
**12.05 Bayern 1 am Samstag** 13.30 Sport aktuell 14.30 Sport aktuell
**15.05 Am Samstag** 15.30 Sport aktuell
**19.05 Bayern 1 Greatest Hits**
**23.03 ARD-Hitnacht** 23.56 Bayern-, Deutschland- und Europahymne
**0.00 ARD-Hitnacht**

## DEUTSCHLANDFUNK

**5.05** Milestones – Jazzklassiker
**5.35** Presseschau
**5.40** Milestones
**6.05** Kommentare und Themen der Woche
**6.10** Informationen
**9.05** **Kalenderblatt** Vor 150 Jahren: Der Psychologe Carl Gustav Jung geboren
**9.10** Wochenendjournal
**10.05** Klassik – Pop – et cetera
**11.05** Dlf – Zeitzeugen im Gespräch
**12.10** Informationen
**13.10** Kommentare und Themen der Woche
**13.30** Eine Welt
**14.05** Campus und Karriere
**15.05** Corso
**16.05** Büchermarkt
**16.30** Computer und Kommunikation
**17.05** Streitkultur
**17.30** Kultur heute
**18.10** Infos am Abend
**18.40** Hintergrund
**19.05** Kommentare und Themen der Woche
**19.10** Sport am Samstag
**20.05 Studio LCB** Anja Kampmann: „Die Wut ist ein heller Stern“ Gast: Anja Kampmann
**22.05 Atelier neuer Musik** Hans Pfitzner: Der Weckruf; Richard Trunk: Brautwerbung; Stefan Wolpe: Hitler; Hanns Eisler: Als ich Dich in meinem Leib trug (Studierende der Liedklassen der Musikhochschulen Hannover und Mannheim); Michael Jary/Augst&Daemgen: Davon geht die Welt nicht unter; Theo Mackeben/Augst&Daemgen: Die Nacht ist nicht allein zum Schlafen da; Hanns Eisler/Augst&Daemgen: Auferstanden aus Ruinen (Oliver Augst, Stimme; Sophie Agnel, Klavier; Jörg Fischer, Schlagzeug; Marcel Daemgen, Elektronics)
**22.50** Sport aktuell
**23.05** Lange Nacht
**2.05 DLF Radionacht**

## SWR DASDING

„DASDING – Alles was du willst“

**6.00** DasDing
**10.00** DasDing
**14.00** DasDing
**18.00** DasDing Partybash
**20.00 DasDing Musik Nonstop** Noch mehr Musik kann man in eine Stunde Radioprogramm nicht hineinpacken. In dieser Sendung gibt es Charthits am laufenden Band, ohne Moderation, Werbung oder sonstiges störendes Gerede.
**0.00** DasDing Musik Nonstop
**1.00 Die junge Nacht**

## SR UNSERDING

**6.00 Musik Nonstop** Keine Unterbrechung, Song an Song!
**6.45** UnserDing
**10.45** UnserDing
**14.45 UnserDing** Musik, aktuelle News und alles, was ihr am Wochenende braucht
**19.00 UnserDing Partyfieber** UnserDing steckt euch mit Partyfieber an und macht euch fit für den Abend!
**23.00 Musik Nonstop** Keine Unterbrechung, Song an Song!
**0.00 Die junge Nacht** Die Radionacht der jungen ARD-Programme auf UNSERDING

## YOU FM

**6.00 Am Morgen** Für alle Frühaufsteher unter euch hat YOU FM am Wochenende Feel Good Music, damit ihr gut in den Tag startet.
**8.00** YOU FM Endlich Wochenende
**13.00 YOU FM Feel Good Weekend** Das Wochenende kann endlich starten! Entspannt euch zu eurer Lieblingsmusik. Alles, was ihr wissen müsst, News aus der Welt und ganz Hessen hat YOU FM für euch – schnell und auf den Punkt.
**18.00** YOU FM am Abend
**20.00** BigCityBeats
**2.00 Die junge Nacht der ARD**

# SO

Tagestipps

**KONZERT 20.00 HR 2/SWR KULTUR**

Cristian Măcelaru dirigierte in der Opéra Berlioz-Le Corum in Montpellier das Orchestre National de France

## Französischer Abend

**ARD RADIOFESTIVAL** Der durchweg französische Abend des Konzerts vom Montpellier Festival am 7.7. stellte eine Wiederentdeckung vor: Charlotte Sohys spätromantisches Werk von 1923 beeindruckte mit mystischer Tiefe. Danach erklang Saint-Saëns' drittes Violinkonzert sowie Ravels bekannteste Orchesterwerke. Nach dieser romantischen Klangfülle präsentiert die Sendung ein Konzert des Alte-Musik-Ensemble Le Concert Spirituel (auch **SR 2**). **180 Min.**

**MENSCHEN 13.30 DEUTSCHLANDFUNK**

## Klaus Händl

**TALK** Mehrfach preisgekrönt, gehört er zu den bedeutenden zeitgenössischen Autoren für Theater, Film, Hörspiel und Erzählprosa. Zudem ist Händl einer der wenigen Opernlibrettisten unserer Zeit und mit zwei Spielfilmen auch als Regisseur erfolgreich. **90 Min.**

**JAZZ 19.00 HR 2**

## Rückkehr

**MITSCHNITT** Marius Neset (Foto), ein führender Kopf des skandinavischen Jazz, vertiefte beim Deutschen Jazzfestival 2022 die Zusammenarbeit mit der hr-Bigband. Im April kehrte der Saxofonist mit einer speziell für die Bigband komponierten Komposition zurück. **60 Min.**

**KONZERT 21.05 DEUTSCHLANDFUNK**

## Thomas Adès

**MITSCHNITT** Bei seinem zweiten Gastdirigat beim Rundfunk-Sinfonieorchester Berlin ummantelte Adès sein Cellokonzert „Lieux retrouvés", eine eigene Chaconne und ein Stück von Mark Simpson mit Klassikern von Debussy und Sibelius (vom 28.6.). **115 Min.**

**ARD-NACHTKONZERT**

0.03 **Lortzing** „Regina", Ouvertüre; Rundfunk-Sinfonieorchester Leipzig, Ltg.: Heinz Rögner **Brahms** „Vineta" op. 42/2; Gerhard Erber, Klavier; Rundfunkchor Leipzig, Ltg.: Heinz Rögner **Pärt** „Summa"; MDR-Sinfonieorchester, Ltg.: Kristjan Järvi **Mendelssohn** Fuga Es-Dur op. 81/4; Leipziger Streichquartett **Elgar** „The Dream of Gerontius" op. 38; Sarah Connolly, Mezzosopran; Paul Groves, Tenor; John Relyea, Bass; Sächsischer Staatsopernchor und Staatskapelle Dresden, Ltg.: Colin Davis 2.03 **J. F. Fasch** Ouvertüre d-Moll **F.X. Richter** Streichquartett C-Dur op. 5/1 **Eybler** Klarinettenkonzert B-Dur **J. Haydn** „Arianna a Naxos" Hob. XXVIb/2 **Witt** Sinfonie Nr. 6 a-Moll „Sinfonie turque" 4.03 **R. Strauss** Hornkonzert Es-Dur op. 11 **Gade** „Noveletten" op. 29 **Tschaikowski** Variationen A-Dur über ein Rokokothema op. 33 5.03 Werke von Suk, Locatelli, Grandjany, Holmès, Zarebski u. a.

Podcast · Mehrkanalton · Für Kinder · Hörspiel

# 27. JULI

HORZU

## HR 1

„hr1 - Genau meins"

**6.00 hr1 am Sonntagmorgen** 7.45 Sonntagsgedanken
**10.00** Der hr1-Talk
**12.00** hr1 am Sonntag
**16.00 hr1 am Sonntag** Sport, Freizeit, Wochenende: freuen Sie sich auf die schönen Seiten des Sonntags.
**20.00** Musikclub Soul
**0.00 ARD-Hitnacht**

## HR 3

**6.00 hr3 am Sonntagmorgen** Jeden Sonntag gibt's für euch den hessischen Held der Woche und dazu Eure Hits im Lieblingsmix
**10.00** Der Sonntagstalk mit Bärbel Schäfer
**12.00** hr3 am Sonntagmittag
**17.00** hr3-Chartshow
**20.00** hr3 Deine Hits im Lieblingsmix
**21.00** hr3 Pop!
**0.00 hr3 Popnacht!**

## HR 4

**6.00 hr4 – Mein Sonntagmorgen in Hessen** Entspannt in den Sonntag – mit schönen Geschichten aus Hessen und Neuentdeckungen aus Ihrer Region!
7.40 Übrigens...
9.40 Haus und Garten
**10.00** hr4 – Mein schöner Sonntag
**13.00 Wünsch dir was** Die „Wünsch Dir Was"-Telefon-Nummer: 0800 7777 224
**14.00** hr4-Oldies
**17.00** Die ARD-Schlagerhitparade
**19.00 hr4 am Sonntagabend – Schlager** und Hits nonstop
**20.00 hr4 – Musik liegt in der Luft** Zum Träumen und Entspannen mit viel Liebe ausgewählt von unserer Musikredaktion.
**0.00 Die ARD-Schlagernacht**

## HR INFO

**10.30** Kultur
**11.00** Himmel & Erde
**11.30** KI Podcast
**12.00** Aktuelles & Sport
**12.30** Umweltmagazin Global
**13.00** Camino
**13.30** Kultur
**14.00** ARD Interview der Woche
**14.30** Die Schule brennt
**15.00** Aktuelles & Sport
**15.30** SWR1 Leute
**16.00** Berlin Code
**16.30** Punkt EU
**17.00** Weltspiegel
**17.30** Plusminus
**18.00** Aktuelles & Sport
**18.30** Aktuelles & Sport
**19.00** Der Tag
**20.15** ARD-Infoabend
**0.00 ARD-Infonacht**

## HR 2

**6.00 Geistliche Musik** Werke von G. Gabrieli, Händel, Buchenberg, R. Schumann, Brahms, J.S. Bach, Hammerschmidt
**7.30 Morgenfeier** Pfarrer Martin Berker, Neu-Isenburg
**8.00 Lauschinsel** Tanzen, Singen, Trommeln. Gab es Musik schon immer?
**8.30** Am Sonntagmorgen
**11.30 Camino** Quellen der Kraft (4). Nichts tun
**12.00 Literaturland Hessen** Ins Offene. Die Fiktion fürchtet nichts. Wiesbadener Literaturfestival
**13.00 Kaisers Klänge** Die Welt ist laut – Musik gegen den Lärm
**14.00** Hörspiel **„Ein Lebenswerk"** Von Gerd Oelschlegel Mit Heinz Klevenow, Gisela von Collande, Joachim Mock, Charlotte Joeres, Siegfried Nuernberger. Regie: Fränze Roloff (Produktion: hr 1956)
**15.20 Klassikzeit Offenbach** Hommage à Rossini; Raphaela Gromes; hr-Sinfonieorchester, Ltg.: Felix Mildenberger **Danzi** Sinfonia concertante Es-Dur; Aulos-Quintett; hr-Sinfonieorchester, Ltg.: Jun Märkl **Antheil** McKonkey's Ferry; hr-Sinfonieorchester, Ltg.: Hugh Wolff **Händel** „Gloria" für Sopran und Orchester; Annette Dasch; hr-Sinfonieorchester, Ltg.: Hugh Wolff **Brahms** 3. Sinfonie F-Dur op. 90; hr-Sinfonieorchester, Ltg.: Philippe Herreweghe
**17.00** Menschen und ihre Musik
**18.00 Feature** Alexander von Humboldts unbekannter Kosmos. Kapitel 3: Die Einheit des Menschengeschlechts in seiner Vielheit – Humboldts ethnographische Beobachtungen
**19.00 Die hr-Bigband** hr-Bigband feat. Marius Neset & Anton Eger cond. by David Hveem (2) (Hesssicher Rundfunk, hr-Sendesaal, Frankfurt, April 2025)
**20.00 Konzert** Radio France Occitanie Montpellier Festival **Sohy** Danse mystique op. 19 **Saint-Saëns** 3. Violinkonzert h-Moll op. 61 **Ravel** Boléro; Rapsodie espagnole; La Valse Anschließend: „Extravaganzen der italienischen Renaissance und des Barock". Werke von Giovanni Pierluigi da Palestrina, Orazio Benevolo, Francesco Corteccia u. a.
**23.00** Hörbar
**0.03 Nachtkonzert**

## SWR 1

Baden-Württemberg

**6.00** SWR 1 Sonntagmorgen
**10.00** Leute der Woche
**12.00** SWR1 Baden-Württemberg
**16.00** SWR1 Baden-Württemberg
**20.00** Musikclub Soul
**0.00 ARD-Hitnacht**

Rheinland-Pfalz

**6.00** Sonntagmorgen
**10.00** Leute
**12.00** SWR1 R-P
**16.00** SWR1 Rheinland-Pfalz
**20.00** Musikclub Soul
**0.00 ARD-Hitnacht**

## SWR 3

**6.00** FIT
**9.00** Talk
**13.00** Sommerradio
**16.00** Sommerradio
**19.00 POP** 19.00 **Nachrichten** Was passiert im Südwesten, was beschäftigt die Menschen im Land? Das Neueste aus der Region, aus Deutschland und der Welt. Aktuelle Informationen über das nationale und internationale Geschehen in Politik und Wirtschaft, Gesellschaft und Kultur, Sport und Unterhaltung bringen die Menschen im Deutschlands auf dem neuesten Stand.
**0.00 Popnacht**

## SWR 4 BW

**6.00** SWR4 am Sonntagmorgen
**8.00 Sonntagskonzert** Mit leichter Klassik in den Sonntag
**10.00** SWR4 Promitalk
**12.00** SWR4 am Sonntag
**14.00** SWR4 am Wochenende
**18.00** SWR4 am Sonntagabend
**21.00 SWR4 Sommerabend** SWR4 Sommerabend – Musik für laue Nächte Wenn die Sonne langsam untergeht und die Hitze des Tages sanft nachlässt, ist Zeit für den SWR4 Sommerabend.
**23.00** ARD-Hitnacht

## SWR 4 RP

**6.00 SWR4 am Sonntagmorgen** 7.53 Sonntagsgedanken
**8.00** Sonntagskonzert
**10.00** SWR4 Promitalk
**12.00** SWR4 am Sonntag
**14.00** SWR4 am Wochenende
**18.00** SWR4 am Sonntagabend
**21.00 SWR4 Sommerabend** SWR4 Sommerabend
**23.00 ARD-Hitnacht**

## SWR KULTUR

**6.04 Musik am Morgen** Guter Start in den Tag Werke von Avison, M. Praetorius, Mendelssohn, J. Haydn, Korngold, 1700, O'Carolan
**7.04** Musik am Morgen
**7.55** Lied zum Sonntag
**8.04 Kantate J.S. Bach** „Vergnügte Ruh', beliebte Seelenlust" BWV 170 **Michael** „Neige deine Ohren"
**8.30 Das Wissen** Gefühle in den Griff kriegen – Wie das gelingen kann Moderation: Nadine Zeller
**9.04** Matinee
**12.04 Glauben** ARD-Reihe „Quellen der Kraft" (1/5). Rituale haben Von Irene Dänzer-Vanotti
**12.30** Mittagskonzert
**14.04 Feature** Schützlinge ohne Schutz? – Die dunklen Seiten der SOS-Kinderdörfer Von Maike Hildebrand (Produktion: SWR/DLF 2025)
**15.04 Das Musikporträt** Der Dirigent Jan Willem de Vriend Von Ilona Hanning
**16.04 Alte Musik** Neue CDs
**17.04 „lesenswert" Magazin** Moderation: Gregor Papsch
**18.20** Hörspiel **„Das kalte Kind"** Von Beate Andres Nach Marius von Mayenburg Mit Judith Engel, Matthias Matschke, Matthias Habich Regie: Beate Andres (Produktion: SWR 2003)
**19.17 Big Time Jazz** Volo – Sofia Will und ihr Large Ensemble Von Julia Neupert
**20.03 Konzert** Radio France Occitanie Montpellier Festival **Sohy** Danse mystique op. 19 **Saint-Saëns** 3. Violinkonzert h-Moll op. 61 **Ravel** Boléro; Rapsodie espagnole; La Valse; Manon Galy, Violine; Orchestre National de France, Ltg.: Cristian Măcelaru; Aufnahme vom 7. Juli 2025 aus der Opéra Berlioz-Le Corum in Montpellier Anschließend: „Extravaganzen der italienischen Renaissance und des Barock". Werke von Giovanni Pierluigi da Palestrina, Orazio Benevolo, Francesco Corteccia, Alessandro Striggio u.a.; Le Concert Spirituel, Ltg.: Hervé Niquet; Aufnahme vom 15. Juli 2025 aus der Opéra Berlioz-Le Corum in Montpellier
**23.03 Hörbar** Mit Martin Kersten
**0.03 Nachtkonzert**

## SR 2 KULTUR

**6.04 SonntagsMusik** 7.04 **Bachkantate** „Es ist das Heil uns kommen her", Kantate BWV 9
**9.04 Fragen an den Autor** Jean-Marie Magro: „Radatouille" Mod.: Jochen Marmit
**10.00 Ev. Gottesdienst** (Direkt aus der Bachkirche Arnstadt)
**11.04 SR-Konzert** 1. Soirée 2004/2005 **Dvorák** Sinfonie Nr. 9 e-Moll op. 95 **Bruch** Violinkonzert Nr. 1 g-Moll op. 26 **Ravel** Konzert-Rhapsodie für Violine und Orchester **Friends** Zigeunermusik (Aufnahme vom 3. September 2004 aus der Congresshalle Saarbrücken)
**13.30** Canapé
**17.04** Hörspiel **„Mia Insomnia I" (1+2)** Von Gregor Schmalzried Mit Julia Gruber, Bastian Pastewka, Pirmin Sedlmeir, Jakob Tögel, Marget Flach, Enea Boschen, Ferdinand Dörfler, Johanna Eiworth, Anna Hörtnagel, Franziska Schlattner, Aylin Dogan, Maresa Sedlmeir, Sebastian Kempf
**18.06** Voyages
**20.03 Konzert** Radio France Occitanie Montpellier Festival Werke von Sohy, Saint-Saëns, Ravel
**23.03 Hörbar** Musik ohne Grenzen wird im ARD Radiofestival sonntags zu später Stunde an der „Hörbar" serviert. Ob Globale Musik, Chanson, Folk, Jazz, Singer/Songwriter, Klassik oder Filmmusik – hier ist alles möglich, was gefällt und sich gut kombinieren lässt.
**0.03 Nachtkonzert**

## SR 1

**6.04 SR 1 – Domino** 8.57 **Zwischenruf** von Kevin Gutgesell, evangelische Kirche
**10.04** Der Sonntagstalk mit Bärbel Schäfer
**12.04** SR 1 – Dein Sonntag im Saarland
**15.04** SR 1 – Dein Sonntag im Saarland
**19.03** SR 1 – Pop – Die Abendshow
**0.03 SR 1 – Popnacht**

## SR 3

**6.04 Froh** 7.40 **Zwischenruf** von Kevin Gutgesell, evangelische Kirche
**8.04** Wunschkonzert
**12.04 SR 3 – Sonntagscafé** 12.30 Land und Leute
**16.04** SR 3 Sportarena
**18.04** Bei uns dehemm
**20.03** SR 3 Live
**22.03** Mit viel Gefühl
**0.03 ARD-Hitnacht**

# RADIOPROGRAMM

## BAYERN 2

**5.03** Bayern 2-Playlist
**6.05** Bayern 2-Playlist
**6.30 Positionen** Religions- und Weltanschauungsgemeinschaften 6.30 Freikirche der Siebenten-Tags-Adventisten 6.45 Evangelisch-methodistische Kirche
**7.05 Glauben Zweifeln Leben** Religion und Orientierung 7.05 Zum Sonntag 8.10 **Religion** Christen am rechten Rand. Wie sie Politik und Gesellschaft beeinflussen
**9.05 Bayern 2 am Sonntagvormittag** Der Wochenendbrunch
**12.05 Bayerisches Feuilleton** Bayerns Kultur und Geschichte
**13.05 Radioreisen** Geschichten von unterwegs
**14.05 Bayern 2 Salon** Becoming The Beatles – Die Hamburger Jahre (1/6). Places I remember
**15.05** Hörspiel **„Sternenhimmel der Menschheit"** Von Raoul Schrott Mit Vincent zur Linden, Henriette Nagel, Steven Scharf, Cathrin Störmer, Raoul Schrott, Sibylle Anderl. Regie: Katja Langenbach
**17.05 Weltempfänger** Musik aus aller Welt
**18.05 Radiomikro** Geschichten für Kinder Stau-Kakao Von Renus Berbig Mit Sonja Beißwenger
**19.05 Zündfunk** Pop und Politik
**20.03 Radiofeature** Eine Stunde, ein Thema
**21.03 Zeit für Bayern** Menschen und Geschichten aus Bayern
**22.03 Eins zu Eins** Eine Stunde, zwei Menschen
**23.03 Nachtmix** Musik aus aller Welt
**0.03 Nachtkonzert**

## BR-KLASSIK

**6.05 Auftakt** Werke von Poulenc, Titz, Howard, J.S. Bach, Viardot-Garcia, Tellefsen, Gluck
**7.05 Laudate Dominum** Werke von Graupner, Clérambault, Zipoli
**8.05** Die Bach-Kantate
**9.05 Musikrätsel Sommerhits** Lieblingsmusiken der Autorinnen und Autoren Werke von Smetana, Verdi, Milha Chopin, Mascagni
**10.05 Sinfonische Matinée** Werke von Beethoven, Mahler, R. Strauss Mitwirkende: Symphonieorchester des Bayerischen Rundfunks
**12.05 Tafel-Confect** Long live Johann Sebastian Bach! – Zum 275. Todestag der Musik-Ikone Werke von J.S. Bach 12.30 Das Tafel-Confect-Update
**13.05 Après-midi Glinka** „Ruslan und Ludmilla", Ouvertüre **Beethoven** Sinfonie Nr. 7 A-Dur **Dohnányi** „Sinfonische Minuten" op. 36 **Gershwin** „An American in Paris" Anschließend: **Granados** „Valses poéticos"; Allegro de concierto Cis-Dur op. 46; „Oriental" op. 37 Nr. 2
**15.05** Wunsch:Musik
**17.05 Do Re Mikro** Hä? Was? Wie bitte? Missverständnisse
**18.05** Oper **Richard Wagner: „Die Walküre"** Erster Tag des Bühnenfestspiels „Der Ring des Nibelungen" (Zeitversetzt aus dem Bayreuther Festspielhaus) Anschl.: PausenZeichen / Nach dem 1. Aufzug: Johann Jahn im Gespräch mit der Sopranistin Jennifer Holloway (Sieglinde)
**23.03 Hörbar** Mit Martin Kersten
**0.03 Das Nachtkonzert**

## WDR 3

**6.04 Am Sonntagmorgen de Ribayaz** Xacaras, Spanisches Tanzlied **de Arriaga** Ouvertüre D-Dur op. 20 **Coll** Diferencias sobre las Folias **Pla** Oboenkonzert B-Dur **Anonymus** Bayle del Gran Duque
**7.04 Geistliche Musik** 6. Sonntag nach Trinitatis **G. Gabrieli** Jubilate Deo **Händel** Gloria in excelsis Deo **Buchenberg** Splendor paterne glorie **R. Schumann** Studie Nr. 1 C-Dur und Nr. 2 a-Moll, aus „6 Studien für den Pedalflügel" op. 56 **Brahms** Es ist das Heil uns kommen her, op 29,1 **J.S. Bach** Es ist das Heil uns kommen her BWV 9, Kantate zum 6. Sonntag nach Trinitatis **Hammerschmidt** Vater unser 8.00 Bachkantate
**8.30 Lebenszeichen** Quellen der Kraft: Verbunden sein Von Alina Ryazanova
**9.04 Lieblingsstücke** 12.04 Meisterstücke
**13.04 WDR 3 persönlich** Johann Sebastian Bach zum 275. Todestag
**15.04 Kulturfeature** Der Gärtner von Vosnon. André Gorz und die Wege der Freiheit
**16.04** Klassik Klub
**17.45 ZeitZeichen** Im Juli 776 v. Chr.: Erste Olympische Spiele in Griechenland Von Nik Berger
**18.04** Forum
**19.04** Hörspiel **„Lost in Neulich" (3/10)** Von Natalie Tielcke, Jan Hass. Regie: Roman Neumann (Produktion: RB/MDR/SWR/rbb 2022)
**20.03 Konzert** Radio France Occitanie Montpellier Festival Werke von Sohy, Saint-Saëns, Ravel
**23.03 Hörbar** Mit Martin Kersten
**0.03 ARD-Nachtkonzert**

## WDR 5

**6.04** Das philosophische Radio
**7.04** Hörspiel „Trolle nach Island" (2/3) Von Bernd Gieseking
**8.04 Lebenszeichen** Quellen der Kraft: Verbunden sein Von Alina Ryazanova
**8.40 Das Geistliche Wort** Pfarrerin Steffi Langenau, Bad Salzuflen
**9.04** Diesseits von Eden
**9.45 ZeitZeichen** Im Juli 776 v. Chr.: Erste Olympische Spiele in Griechenland
**10.00 Katholischer Gottesdienst** Pastor Dirk Peters (Predigt) (Direkt aus der Kath. Kirche St. Gertrud in Niebüll)
**11.04** Das philosophische Radio
**12.03** Presseclub
**12.45** Presseclub – nachgefragt
**13.04 Das Feature** Liebe, Likes und Luftschlösser – Das Geschäft mit dem Heiraten Von Annelen Bergenthum (Produktion: WDR 2023)
**14.04** Interview der Woche
**14.30** Weltspiegel Podcast
**15.04** Zwei Seiten – Der Podcast über Bücher
**16.04** Ohrclip
**17.04** Hörspiel **„Klimastreit"** Von Michael Stauffer Mit Susanne-Marie Wrage, Urs Jucker, Michael Stauffer, Elisabeth Stauffer, Prof. Reto Knutti, Saskia Rebsamen. Regie: Michael Stauffer
**17.58** UEFA Women's EURO 2025-Finale
**20.03** Satire Deluxe
**21.03 WDR 5 Unterhaltung – 3nach9** (Übernahme vom RB)
**22.03** ARD-Infonacht
**0.00 ARD-Infonacht**

## DLF KULTUR

**6.55** Wort zum Tage
**7.05** Feiertag
**7.30** Kakadu für Frühaufsteher
**8.00** Kakadu
**8.05** Hörspiel „Der kleine dicke Ritter" (1/6) Von Robert Bolt
**9.00** Kakadu Kindernachrichten
**9.04** Kakadu
**10.05** Plus Eins
**12.05** Studio 9 kompakt
**12.30** Die Reportage
**13.05** Sein und Streit
**14.05** Religionen
**15.05 Interpretationen** Letzter Lichtflug. Die Paganini-Rhapsodie von Sergej Rachmaninow
**17.05** Studio 9 kompakt
**17.30 Nachspiel** 18.05 **Nachspiel. Feature** Von Wolf-Sören Treusch
**18.30** Hörspiel **„Ein Leben im Ton" (2/2)** Von Frank Witzel Mit Matthias Habich, Christoph Pütthoff, Martin Bross, Holger Stockhaus, Bettina Lamprecht, Friederike Kempter, Lena Urzendowsky, Maximilian Brauer
**20.00 Konzert** Musikfestspiele Potsdam Sanssouci **Telemann** Wassermusik „Hamburger Ebb' und Fluth" **Rebel** „Les Élements" **Vivaldi** „Le quattro stagioni"; „Die vier Jahreszeiten", Konzerte für Violine, Streicher und Basso continuo op. 8; European Union Baroque Orchestra, Violine und Ltg.: Shunske Sato (Aufzeichnung vom 15.06.2025, Friedenskirche, Potsdam)
**22.05 Literatur** Emmas Zauber. Liebeserklärung an die literarische Figur
**23.05 Fazit** 23.50 Kulturpresseschau
**0.05** Das Podcastmagazin
**1.05 Tonart**

## NDR KULTUR

**6.00 Chormusik** Mahler (nach wie vor) Von Eva Schramm Mitwirkende: Franui, Chor des BR, Howard Arman (Leitung)
**7.00** Mikado
**8.00** Kantate
**8.40 Glaubenssachen** Die Kraft der Klage. Worte finden für das Unsagbare Von Claudia Janssen
**9.00 Der Sonntag** 10.40 Lauter Lyrik
**13.00 Das Konzert** Gezeitenkonzerte 2025 – Mecklenburgische Bläserakademie **Mendelssohn** Allegro moderato maestoso C-Dur für Orgel MWV W 44 **R. Strauss** Sonatine für Bläser F-Dur „Aus der Werkstatt eines Invaliden" **Emilie Mayer** Ouvertüre D-Dur **Raschke** Streetmusic-Scenes from Klein-Paris. Suite für Akkordeon und Bläser; Anneke Brose, Orgel; Frank Raschke, Akkordeon; Mecklenburgische Bläserakademie, Ltg.: Gregor Witt (Aufzeichnung vom 18.06.2025 in der Ludgeri-Kirche in Norden)
**15.00** Das Gespräch
**15.30 Philipps Playlist** Fünf Musikstücke zu einem Thema
**16.00** vertikal – horizontal
**17.00 Chormusik** Von Marcus Stäbler
**18.00** Feature
**19.00** Hörspiel **„Die Wut der Wellen"** Von Friedrich Ani Mit Friederike Kempter, Pegah Feryduni, Christian Redl, Winfried Peter Goos, Lars Rudolph, Hedi Kriegeskotte, Yared Dibaba. Regie: Leonhard Koppelmann (Produktion: NDR 2025 Ursendung)
**20.00 Konzert** Radio France Occitanie Montpellier Festival Werke von Sohy, Saint-Saëns, Ravel
**23.00** Hörbar
**0.03 Nachtkonzert**

## MDR KULTUR

**6.00 MDR Kultur am Sonntagmorgen** 6.30 **Kantate** 6. So. nach Trinitatis Vergnügte Ruh, beliebte Seelenlust BWV 170; Andreas Scholl, Countertenor; Collegium Vocale / Philippe Herreweghe
**10.00 Gottesdienst** Liveübertragung aus den Kirchen unserer Region
**11.00 Sonntagsraten** Radioquiz Anregende Unterhaltung rund um drei interessante Rätselfragen.
**12.00** MDR Kultur
**13.00** MDR Kultur am Sonntagnachmittag
**17.00** Folk und Welt
**19.00** Jazz Lounge
**20.00 Konzert** Radio France Occitanie Montpellier Festival Werke von Sohy, Saint-Saëns, Ravel
**23.00 Schöne Töne** Mit Sven Helbig
**0.00 Die Nacht**

## RADIO SRF KULTUR

**7.10** Ein Wort aus der Bibel
**8.30** Perspektiven
**9.08** Sakral/Vokal
**11.03** Concertino
**12.38 Musik für einen Gast** Kaltërina Latifi – Publizistin, Autorin, Kolumnistin
**14.00 CH-Musik** Die Sendung stellt neue CD-Koproduktionen von SRF 2 oder CD-Neuerscheinungen von anderen Labels vor in Kombination mit einer Perle aus dem reichen Fundus des SRF 2-Konzertarchivs.
**15.03** Passage
**16.03** Im Konzertsaal
**17.30** Klassik light
**18.30** Wissenschaftsmagazin
**19.00** Echo der Zeit
**19.25** Klangfenster
**20.00** Musikmagazin
**21.00** Fiori musicali
**22.05** Notturno
**0.06 Notturno**

## BAYERN 1

**5.05** Am Morgen
**7.05** Bayern 1 am Sonntagmorgen
**10.05** Katholische Morgenfeier
**10.30** Ev. Morgenfeier
**11.05** Am Sonntag
**12.00** Zwölfuhrläuten
**12.03** Die Blaue …
**14.05 Die Blaue Couch** 14.30 Sport aktuell
**15.05 Bayern 1 am Sonntag** 15.30 Sport aktuell
**19.05** Am Abend
**20.05** Am Abend
**23.03 ARD-Hitnacht** 23.56 Bayern-, Deutschland- und Europahymne
**0.00 ARD-Hitnacht**

## DEUTSCHLANDFUNK

**5.05** Auftakt
**6.05** Kommentare und Themen der Woche
**6.10 Geistliche Musik** Werke von Sweelinck, M. Praetorius, J.S. Bach, J. Haydn
**7.05** Info und Musik
**8.35 Am Sonntagmorgen** Religiöses Wort „Du bist wieder bei mir, mein Kind!" Von Gottes Sehnsucht nach dem Menschen Von Andreas Brauns
**8.50** Presseschau
**9.05 Kalenderblatt** Vor 125 Jahren: Kaiser Wilhelm II. hält seine „Hunnenrede"
**9.10** Die neue Platte
**9.30** Essay und Diskurs
**10.05** Ev. Gottesdienst
**11.05** Interview
**11.30** Sonntagsspaziergang
**13.05** Informationen
**13.30** Zwischentöne
**15.05** Rock et cetera
**16.10** Büchermarkt
**16.30** Forschung akt.
**17.05** Kulturfragen
**17.30** Kultur heute
**18.10** Infos am Abend
**18.40** Hintergrund
**19.05** Kommentare und Themen der Woche
**19.10** Sport am Sonntag
**20.05 Feature** Zwei Millionen Zeichen. Begegnung mit dem Schriftsteller Peter Waterhouse
**21.05 Konzertdokument der Woche Debussy** „Rondes de printemps" aus „Images" für Orchester **Adès** „Dawn" – Chacony for orchestra at any distance; „Lieux retrouvés" für Violoncello und Klavier; Fassung für Violoncello und Orchester **Simpson** „Israfel" für Orchester **Sibelius** Sinfonie Nr. 7 C-Dur op. 105; Nicolas Altstaedt, Violoncello; Rundfunk-Sinfonieorchester Berlin, Ltg.: Thomas Adès
**23.05** Der Tag
**23.30** Sportgespräch
**0.05 DLF Radionacht**

## SWR DASDING

„DASDING – Alles was du willst"

**6.00** DasDing Chillout
**9.00** Musik Nonstop
**10.00** DasDing
**14.00** DasDing
**18.00** Sprechstunde
**20.00 Musik Nonstop** Noch mehr Musik kann man in eine Stunde Radioprogramm nicht hineinpacken. In dieser Sendung gibt es Charthits am laufenden Band, ohne Moderation, Werbung oder sonstiges störendes Gerede.
**21.00** Die DasDing Podcasts
**22.00** ClubDing
**0.00 Die junge Nacht**

## SR UNSERDING

**9.00 UnserDing Musik Nonstop** Keine Unterbrechung, Song an Song!
**11.45** UnserDing
**15.45** UnserDing
**18.45 UnserDing Starthilfe** Eine Stunde lang Platz im Programm für Newcomer und Local Heroes
**19.45 In the Mix** Am Sonntagabend gibt es einen geilen Musik-Mix... 75 Minuten am Stück!
**22.00 ClubDing** Jeden Sonntagabend bei Florian: elektronische Musik vom Feinsten!
**0.00 Die junge Nacht**

## YOU FM

**6.00** YOU FM am Morgen
**8.00** YOU FM Feel Good Weekend
**13.00** YOU FM Feel Good Weekend
**18.00 Am Abend** Bevor die neue Woche losgeht, hat YOU FM die wichtigen Infos für euch – schnell und auf den Punkt. Dazu gibt's eure Lieblingssongs. Denn wir feiern euch!
**21.00 YOU FM Nacht** Auch nachts bekommt ihr bei YOU FM eure Lieblingstracks. Neben den Songs, die ihr liebt, gibt's jede Stunde Tipps aus dem YOU FM Musikteam.
**0.00 Die junge Nacht der ARD**

# MO

Tagestipps

**JAZZ** 23.00 HR 2/SWR KULTUR/SR 2

**Albert Mangelsdorff war ein Innovator und hat der Posaune im Jazz einen neuen Stellenwert gegeben**

## Unsterblich vielstimmig

**ARD RADIOFESTIVAL** Albert Mangelsdorff hat über fünf Jahrzehnte mit seinem Klang, mit seiner Kreativität, seiner Spielfreude begeistert, ob solo, im kleinen oder großen Kontext war jeder Ton ein Statement. Zwanzig Jahre nach seinem Tod ist „Der Albert", wie er in Frankfurt heißt, immer noch Vorbild als Musiker und als Mensch. Die Sendung erinnert an einen Weltstar und an ein langes Leben im Jazz, das bis heute Spuren hinterlassen hat **60 Min.**

**BLUES** 20.00 HR 2/SWR KULTUR/SR 2

## Hugh Coltman

**ARD RADIOFESTIVAL** Er hat sich in den letzten 30 Jahren als herausragender Songwriter, Sänger und Performer etabliert. Mit seinem aktuellen Album „Good Grief" begeisterte der 52-jährige Brite bei einem exklusiven Radiokonzert in Bremen (vom 5.2.). **180 Min.**

**WELTMUSIK** 20.00 DLF KULTUR

## Dubioza Kolektiv

**MITSCHNITT** Reggae, Ska, Punk, Hip-Hop und Dub – all das fließt ein in die Musik des Dubioza Kollektivs. Beim Rudolstadt-Festival hat das Oktett aus Bosnien-Herzegowina gezeigt, warum es sich einen Ruf als gnadenlose Partyband erspielt hat (vom 7.7.). **90 Min.**

**MUSIK** 21.05 DEUTSCHLANDFUNK

## Danae Dörken

**AUFNAHME** Im antiken Griechenland galt das Gebirge Helikon als der Sitz der Musen. „Helikon" heißt auch das aktuelle Album der deutsch-griechischen Pianistin Danae Dörken. Gewidmet hat sie es dem Komponisten Mikis Theodorakis zum 100. Geburtstag. **105 Min.**

### ARD-NACHTKONZERT

0.03 **Schubert** „Große C-Dur-Sinfonie" D 944; Berliner Philharmoniker, Ltg.: Klaus Tennstedt **Ravel** Introduktion und Allegro; Shalamov Piano Duo **Reger** Streichquartett g-Moll op. 54/1; Minguet-Quartett **Kabalewski** Violoncellokonzert C-Dur op. 77; Mischa Meyer, Violoncello; Deutsches Symphonie-Orchester Berlin, Ltg.: Hannu Lintu 2.03 **Wieniawski** Violinkonzert fis-Moll op. 14 **Dohnányi** Passacaglia op. 6 **Webern** Sechs Stücke op. 6b **Meyrswalden** Nonett c-Moll **Godard** Sinfonie Nr. 2 4.03 **Delius** „Songs of Farewell" **R. Schumann** „Gesänge der Frühe" op. 133 **Dukas** „Le roi Lear", Ouvertüre 5.03 **Hummel** Rondo all'Ungherese op. 107/6 **Platti** Konzert c-Moll **Jos. Strauß** „Sphärenklänge" op. 235 **E. Pujol** „Tres piezas españolas" **dall'Abaco** Concerto E-Dur op. 6/11 **J. Haydn** Streichquartett D-Dur op. 50/6, „Frosch-Quartett"

Podcast · Mehrkanalton · Für Kinder · Hörspiel

# 28. JULI

HÖRZU

## HR 1

„hr1 - Genau meins"

**5.00 hr1 am Morgen**
6.30 Die hessenschau
7.30 Die hessenschau
8.30 Die hessenschau
**9.00 hr1 am Vormittag**
9.30 Die hessenschau
**12.00 hr1 am Mittag**
13.40 hr1 für Sie in aus ihren Regionen in Südhessen / Rhein-Main / Osthessen / Mittelhessen / Nordhessen
14.30 Die hessenschau
**15.00 Am Nachmittag**
15.30 Die hessenschau
16.30 Die hessenschau
17.30 Die hessenschau
**20.00** Musikclub 80er
**0.00 ARD-Hitnacht**

## HR 3

**5.00** hr3-Morningshow
**10.00** hr3 bei der Arbeit
**14.00** Der Nachmittag
**18.00** hr3 Freundeskreis
**21.00** hr3 Pop
**0.00 hr3 Popnacht!**

## HR 4

**6.00 hr4 – Mein Morgen in Hessen**
6.30 die hessenschau
7.20 Comedy
7.30 die hessenschau
**10.00 hr4 am Vormittag**
**12.00 hr4 am Mittag**
12.30 hr4 – die hessenschau aus Südhessen / Rhein-Main / Nordhessen / Osthessen / Mittelhessen
**13.00 Wünsch dir was**
Die „Wünsch Dir Was"-Telefon-Nummer: 0800 7777 224
**14.00 hr4 am Nachmittag**
14.30 die hessenschau
15.30 die hessenschau
15.50 Haus und Garten
**16.00 Mit hr4 in den Feierabend**
Mit Diane Steffens, Michael Meyer
16.30 die hessenschau
16.50 Comedy
17.30 die hessenschau
17.45 Übrigens...
**20.00** hr4 – Musik liegt in der Luft
**0.00 Die ARD-Schlagernacht**

## HR INFO

**6.00-20.00 Stundenprogrammschema**
6.00 Nachrichten mit Sport, Wetter und Verkehr
6.07 Aktuelle Berichte
6.17 Börse aktuell
6.20 Nachrichten mit Sport, Wetter und Verkehr
6.27 Aktuelle Berichte
6.40 Nachrichten
6.47 Aktuelle Berichte außer: 15.47 Der Tag in Hessen
**15.30** 11KM: der tagesschau-Podcast
**19.00** Der Tag
**20.00** Tagesschau
**20.15** Mitreden! Deutschland diskutiert
**0.00 ARD-Infonacht**

## HR 2

**6.00 Am Morgen**
6.30 Zuspruch
7.40 Frühkritik
**9.30 Lesung** Oscar Wilde: „Das Bildnis des Dorian Gray" (15/24)
**10.00 Am Vormittag**
**J.S. Bach** Konzert für zwei Violinen und Streicher d-Moll BWV 1043; Shunske Sato und Zefira Valova; Il Pomo d'Oro **Chopin** Polonaise B-Dur op. 71/2; Adam Harasiewicz, Klavier **Rossini** Ouvertüre zur Oper „Die diebische Elster"; London Symphony Orchestra, Ltg.: Claudio Abbado **Händel** Motette „Saeviat tellus inter rigores" HWV 240; Julia Lezhneva, Sopran; Il Giardino Armonico, Ltg.: Giovanni Antonini **Mozart** Sinfonie C-Dur KV 338; Mozarteumorchester, Ltg.: Hubert Soudant
**12.00** Doppelkopf
**13.00 Am Mittag**
**Lanner** Orchesterwalzer „Die Schönbrunner"; Concentus Musicus Wien, Ltg.: Nikolaus Harnoncourt **Salieri** „L'Europa riconosciuta" – Arie der Semele; Diana Damrau, Sopran; Le Cercle de l'Harmonie, Ltg.: Jérémie Rhorer **Pejačević** Elegie Es-Dur op. 34; Mitglieder des Trio RoVerde **Beethoven** 6. Sinfonie F-Dur op. 68 „Pastorale"; Minnesota Orchestra, Ltg.: Osmo Vänskä
**14.30** Lesung
**15.00** Menschen und ihre Musik
**16.00 Am Nachmittag**
Gut informiert mit dem aktuellen Kulturgespräch und entspannter Musik durch den Nachmittag.
**18.00** Der Tag
**19.00 Hörbar**
Musik grenzenlos
**20.00 Konzert**
„Good Grief" – Hugh Coltman in Bremen
Mit Hugh Coltman (Gesang), Matthis Pascaud (Gitarre), Laurent Vernerey (Bass), Raphael Chassin (Schlagzeug) (Aufnahme vom 5. Februar 2025 aus dem Sendesaal von Radio Bremen)
Anschl.: **Konzert**
Lydia Luce & Andrea von Kampen
Mit Lydia Luce (Gesang), Andrea von Kampen (Gesang / Gitarre), Christopher West (Gitarre / Klavier) (Aufnahme vom 10. Dezember 2024 aus dem Sendesaal in Bremen)
**23.00 Jazz**
Unsterblich vielstimmig – Albert Mangelsdorff (1928-2005) zum 20. Todestag
Moderation: Daniella Baumeister
**0.03 ARD-Nachtkonzert**

## SWR 1

Baden-Württemberg

**5.00 Guten Morgen**
5.57 Anstöße
6.57 Anstöße
**10.00** Leute
**12.00** SWR1 B-W
**16.00** SWR1 Baden-Württemberg
**20.00** Musikclub 80er
**0.00 ARD-Hitnacht**

Rheinland-Pfalz

**5.00 Guten Morgen**
5.57 Anstöße
6.57 Anstöße
**9.00** SWR1 R-P
**13.00** SWR1 R-P
**16.00** SWR1 R-P
**20.00** Musikclub 80er
**0.00 ARD-Hitnacht**

## SWR 3

**5.00 SWR3 Die Morningshow**
Ihr Start in den Tag
**10.00 Sommerradio**
10.30 Regio Ticker
11.30 Regio Ticker
**13.00 Sommerradio**
14.30 Regio Ticker
15.30 Regio Ticker
**16.00 Sommerradio**
16.30 Der SWR3 Regio Ticker
**20.00 POP**
20.00 **Nachrichten**
Was passiert im Südwesten, was beschäftigt die Menschen im Land? Das Neueste aus der Region, aus Deutschland und der Welt.
**0.00 Popnacht**

## SWR 4 BW

**5.57** Morgengedanken
**6.00 Am Morgen**
6.40 Wetterstudio
**10.00 SWR4 am Montag**
12.45 Wetterstudio
**14.00 SWR4 am Nachmittag**
16.45 Wetterstudio
**18.00 SWR4 am Abend**
18.45 Wetterstudio
**20.00** SWR4 Sommerabend
**23.00** ARD-Hitnacht
**0.00 ARD-Hitnacht**

## SWR 4 RP

**5.57** Morgengedanken
**6.00 SWR4 RP am Morgen**
6.57 Morgengedanken
**10.00 SWR4 am Montag**
12.45 Wetterstudio
**14.00 SWR4 am Nachmittag**
16.45 Wetterstudio
**18.00 SWR4 am Abend**
18.45 Wetterstudio
18.57 Abendgedanken
**20.00 SWR4 Sommerabend**
SWR4 Sommerabend – der Soundtrack für Ihre Abendstunden.
**23.00** ARD-Hitnacht
**0.00 ARD-Hitnacht**

## SWR KULTUR

**6.00 Am Morgen**
6.20 **Zeitwort**
28.07.2010: Der Zugang zu sauberem Wasser wird Menschenrecht
7.57 Wort zum Tag
**8.30 Das Wissen**
Wenn Waren zur Waffe werden – Das Dual-Use-Dilemma
Von Lennart Söhngen (Produktion: SWR 2024)
**9.05 Musikstunde**
Musik der Schweizer Metropolen (1/5)
Mit Stefan Franzen
**10.05** Treffpunkt Klassik
**11.57** Kulturtipps
**12.30** Am Mittag
**13.05 Mittagskonzert**
Musikfestspiele Schwäbischer Frühling
**Beethoven** Violinsonate Nr. 5 F-Dur op. 24 „Frühlingssonate"
**R. Schumann** Klavierquartett Es-Dur op. 47
**Brahms** Klavierquartett Nr. 1 g-Moll op. 25; Linus Roth, Violine; Jennifer Stumm, Viola; Lionel Martin, Violoncello; Julien Quentin, Klavier (Eröffnungskonzert vom 28. Mai 2025 im Bibliothekssaal, Ochsenhausen)
**15.05** Hörbar
**16.05** Impuls
**17.05 Forum**
Die Sendung bietet Diskussionskultur auf hohem Niveau. Im Forum begegnen sich hochrangige Gesprächspartner und kompetente Diskutanten, die im Diskurs zentrale Themen der Zeit und aus den unterschiedlichsten Bereichen des modernen Lebens erörtern. Aktuelle politische, kulturelle und religiöse Ereignisse in Deutschland und der Welt, die das Publikum bewegen.
**17.50** Jazz vor Sechs
**18.30 Am Abend**
Ihr kultureller Abendspaziergang
**20.03 Konzert**
„Good Grief" – Hugh Coltman in Bremen
Mit Hugh Coltman (Gesang), Matthis Pascaud (Gitarre), Laurent Vernerey (Bass), Raphael Chassin (Schlagzeug) (Aufnahme vom 5. Februar 2025 aus dem Sendesaal von Radio Bremen)
Anschl.: **Konzert**
Lydia Luce & Andrea von Kampen
Mit Lydia Luce (Gesang), Andrea von Kampen (Gesang / Gitarre), Christopher West (Gitarre / Klavier) (Aufnahme vom 10. Dezember 2024 aus dem Sendesaal in Bremen)
**23.03 Jazz**
Unsterblich vielstimmig – Albert Mangelsdorff (1928-2005) zum 20. Todestag
Moderation: Daniella Baumeister
**0.03 Nachtkonzert**

## SR 2 KULTUR

**6.05 SR kultur – Der Morgen**
Anschl.: Darin u. a. Zwischenruf
**9.05** SR kultur – Der Vormittag
**12.30** Bilanz am Mittag – Politik, Zeitgeschehen
**13.00 SR kultur – Der Nachmittag**
Aktuelle Informationen, Hintergründe und Kultur-Service
**17.30** Bilanz am Abend – Politik, Zeitgeschehen
**18.00** AbendMusik
**19.15 Andruck**
Das Magazin für politische Literatur
**20.03 Konzert**
„Good Grief" – Hugh Coltman in Bremen (Aufnahme vom 5. Februar 2025 aus dem Sendesaal von Radio Bremen)
Anschl.: **Konzert**
Lydia Luce & Andrea von Kampen (Aufnahme vom 10. Dezember 2024 aus dem Sendesaal in Bremen)
**23.03 Jazz**
Unsterblich vielstimmig – Albert Mangelsdorff (1928-2005) zum 20. Todestag
Der Siegeszug des Jazz begann mit dem klassischen „New Orleans Jazz" und „Dixieland Jazz" zu Beginn des 20. Jahrhunderts. Danach folgten immer neue Stile wie Swing, Bebop, Cool Jazz oder Free Jazz.
**0.03 Nachtkonzert**
Zu hören sind zahlreiche Aufnahmen aus Aufzeichnungen und Mitschnitte klassischer Konzerte bekannter nationaler und internationaler Interpreten und Orchester aus den Konzerthäusern der Welt.

## SR 1

**5.03 SR 1 – Die Morningshow**
8.57 **Zwischenruf** von Martin Wolf, katholische Kirche
**9.04** Bei der Arbeit
**13.00** SR info Update
**13.04** SR 1 – Hallo Saarland
**17.04** SR info Update
**18.04** SR 1 – Afterwork
**21.03** SR 1 – Pop – Die Abendshow
**0.03 SR 1 – Popnacht**

## SR 3

**5.03 Guten Morgen**
7.40 Zwischenruf
8.00 SR info Rundschau
8.30 SR info Nachrischde uff Platt
**9.04** SR 3 am Vormittag
**12.04** Region am Mittag
**13.00** SR info Rundschau
**13.10** SR 3 – Kiosk
**16.04** Region am Nachmittag
**17.04 Der Feierabend**
18.00 Rundschau
**20.03** Musikclub 80er
**0.03 ARD-Hitnacht**

# RADIOPROGRAMM

## BAYERN 2

**5.03** Bayern 2-Playlist
**6.05 Die Welt am Morgen**
6.45 Kultur am Morgen
6.57 Gedanken zum Tag
7.45 Kultur am Morgen
8.45 Kultur am Morgen
**9.05 Bayern 2 Nah dran**
9.20 **Radiowissen**
Boom and Bust – Die Geschichte der Börse
9.50 **Kalenderblatt**
28.7.1962: Fußball-Bundesliga eingeführt
11.10 Nahaufnahme
**12.04** Tagesgespräch
**13.04 Stadt Land Leute** Aus Bayerns Regionen
**14.04 Bayern 2 Kulturleben**
Büchermagazin
14.04 Büchermagazin
15.10 Radiowissen
15.30 Kultur-Update
**16.04 Eins zu Eins. Der Talk**
Eine Stunde, zwei Menschen. Moderation: Stefan Parrisius
(Aufnahme vom 3. Februar 2025)
**17.04 Die Welt am Abend**
Politik Gesellschaft Wissenschaft
17.53 Das Wirtschaftsgespräch
18.15 Wissenschaft schnell erzählt
**18.53 Betthupferl** Superhelden I (1/5): Goldenes Haar
Von Silke Wolfrum
Mit Rufus Beck
**19.04 Zündfunk**
Mit Bärbel Wossagk, Achim Bogdahn
**20.03 Bayern 2 Salon** Büchermagazin
**21.03 Late Nite Sounds**
Soulkitchen. Moderation: Simon Brauer, Harald Mönkedieck
**22.03 Late Nite Sounds**
Soulkitchen. Moderation: Simon Brauer, Harald Mönkedieck
**23.03 Late Nite Sounds**
Bayern 2 Nachtmix
Mit Ralf Summer
**0.03** Reflexionen
**0.10 Concerto bavarese**

## BR-KLASSIK

**6.05 Allegro**
6.30 Klassik aktuell
7.20 Klassik aktuell
7.40 Klassik aktuell
8.20 Klassik aktuell
8.40 **Was heute geschah** 28.7.1750: Der Komponist Johann Sebastian Bach stirbt
**8.57** Werbung
**9.05 Der Vormittag**
Klassisch durch Ihren Tag
Werke von Price, J.S. Bach, Emilie Mayer, Bizet, Thomson, Vivaldi, W.A. Mozart, Grieg, J.Ch. Bach, Godefroid, Mendelssohn, Paderewski / Leitung, Schubert, Ed. Strauß
**12.03 Der Nachmittag**
12.30 Was heute geschah
13.30 Das neue Album oder: Ihr Musikwunsch
**16.03 Leporello**
16.15 Klassik aktuell
16.40 Was heute geschah
17.15 Klassik aktuell
**18.03** Oper
**Georg Friedrich Händel: „Giulio Cesare in Egitto"**
Dramma per musica HWV 17
Mit Christophe Dumaux (Giulio Cesare, Countertenor), Olga Kulchynska (Cleopatra, Sopran), Lucile Richardot (Cornelia, Mezzosopran), Federico Fiorio (Sesto, Countertenor), Yuriy Mynenko (Tolomeo, Bariton), Andrey Zhilikhovsky (Achilla, Bariton), Jake Ingbar (Nireno, Countertenor), Bachchor Salzburg, Michael Schneider (Choreinstudierung), Le Concert d'Astrée, Emmanuelle Haïm (Cembalo und Leitung) (Aufnahme vom 26. Juli 2025 aus Salzburg, Festspielhaus)
**21.45** Hans Werner Henze: „Das Floß der Medusa"
**23.03 Jazz**
Unsterblich vielstimmig – Albert Mangelsdorff (1928-2005) zum 20. Todestag
**0.03 Das Nachtkonzert**

## WDR 3

**6.05 Mosaik**
7.50 **Kirche in WDR 3** Stephan Orth, Münster
**9.05 Klassik Forum Schwartzkopff** Sonata all'imitazione del rossignolo e del cucco
**Mahler** Lob des hohen Verstandes **Händel** Orgelkonzert F-Dur **Grieg** Die verschwiegene Nachtigall, aus „6 deutsche Lieder" op. 48 **Ries** Sinfonie Nr. 5 d-Moll op. 112 **Dowland** A Fancy **Chopin** Fantasie f-Moll op. 49 **Bezuidenhout** Klavierkonzert C-Dur KV 503 mit einer Kadenz des Solisten **Telemann** Ouverture D-Dur **Ravel** Vocalise-étude en forme de habanera **Grieg** Aus Holbergs Zeit op. 40, Suite im alten Stil **Joh. Strauß** Etwas Kleines op. 190, Polka française
**12.00** Der Tag um zwölf
**12.10** Westart
**13.04** Lunchkonzert
**15.04 TonArt**
Vergnüglich und intelligent, unterhaltsam und informativ
Die Musikszene und ihre Macher sind das Thema in WDR 3 Tonart.
**17.45 ZeitZeichen**
28. Juli 1655: Todestag des Schriftstellers Cyrano de Bergerac
Von Christoph Vormweg
**18.00** Der Tag um Sechs
**18.10** Resonanzen
**20.03 Konzert**
„Good Grief" – Hugh Coltman in Bremen (Aufnahme vom 5. Februar 2025 aus dem Sendesaal von Radio Bremen)
Anschl.: **Konzert**
Lydia Luce & Andrea von Kampen (Aufnahme vom 10. Dezember 2024 aus dem Sendesaal in Bremen)
**23.03 Jazz**
Unsterblich vielstimmig – Albert Mangelsdorff (1928-2005) zum 20. Todestag
Moderation: Daniella Baumeister
**0.03 Nachtkonzert**

## WDR 5

**6.05 Morgenecho**
Orientierung in der Nachrichtenflut
6.55 **Kirche in WDR 5**
Stephan Orth, Münster
**9.45 ZeitZeichen**
28. Juli 1655: Todestag des Schriftstellers Cyrano de Bergerac
Von Christoph Vormweg
**10.04 Neugier genügt** Alles aus der Wundertüte
Anschl.: Darin: Reportage/Feature
**12.00** Der Tag um zwölf
**12.10** Tagesgespräch
**13.00 Mittagsecho**
Aktuell und schnell
**13.34** Das Wirtschaftsmagazin
**14.04** Westart – Aktuelles aus der Kultur
**15.04 WDR 5 Quarks** In der Sendung werden wissenschaftliche Phänomene erklärt – und zwar auf unterhaltsame und verständliche Art und Weise.
**17.04 Westblick**
Das Landesmagazin
**18.04 Politikum**
Der Meinungspodcast von WDR 5
**18.30 Echo des Tages**
Die wichtigsten Nachrichten des Tages, kompakt präsentiert in 30 Minuten. In der Sendung wird über die bedeutendsten Ereignisse aus Wirtschaft, Politik, Gesellschaft und Sport informiert.
**19.04** Das philosophische Radio
**20.03 Das Feature**
Liebe, Likes und Luftschlösser – Das Geschäft mit dem Heiraten
Von Annelen Bergenthum
(Produktion: WDR 2023)
**21.03** Westart – Aktuelles aus der Kultur
**22.03 ARD-Infonacht**
Die „ARD-Infonacht" ist ein Gemeinschaftsprogramm, das auf verschiedenen Kanälen läuft.
**0.00 ARD-Infonacht**

## DLF KULTUR

**5.05 Studio 9**
Kultur und Politik am Morgen
6.20 **Wort zum Tage**
Pfarrer Markus Bolowich, Nürnberg, Katholische Kirche
**9.05** Im Gespräch
**10.05** Lesart
**11.05 Tonart**
11.30 Musiktipps
**12.05** Studio 9
**13.05** Länderreport
**14.05 Kompressor**
Das Popkulturmagazin
**15.05 Tonart**
Das Musikmagazin am Nachmittag
15.30 Musiktipps
15.40 Live Session
**17.05 Studio 9**
Kultur und Politik am Abend
**18.30** Weltzeit
**19.05 Zeitfragen**
Politik und Soziales
**19.30 Zeitfragen. Feature**
Trumps Kahlschlag. Afrikas Gesundheitswesen vor dem Kollaps
Von Thomas Kruchem
**20.00 In Concert**
Rudolstadt-Festival. Dubioza Kolektiv
Moderation: Carsten Beyer
(Aufzeichnung vom 07.07.2025, Große Bühne Heinepark)
**21.30 Einstand Spohr** Fantasie für Harfe c-Moll op. 35 **Hindemith** Sonate für Harfe allein **Pierné** Impromptu-Caprice für Harfe op. 9; Antonia Josephine Fischer, Harfe
**22.05 Hörspiel**
„Es gibt kein Entkommen" (2/2)
Von Cordula Dickmeiß
**23.05 Fazit – Kultur vom Tage**
Die Sendung liefert die wichtigsten und aktuellsten Informationen über die kulturellen Ereignisse des Tages.
23.50 Kulturpresseschau
**0.05 Neue Musik**
Über das Üben. Einblicke in einen geschützten Raum
**1.05 Tonart**

## NDR KULTUR

**6.00 Der Morgen**
Aktuelles aus der Kultur und viel Musik
Mit Philipp Schmid
7.50 Morgenandacht
**8.30 Vorgelesen**
Thomas Mann: Ein Glück
Es liest Klaus-Jürgen Wussow
**9.00 Der Morgen**
Aktuelles aus der Kultur und viel Musik
Mit Philipp Schmid
**10.00 Der Vormittag**
10.40 Lauter Lyrik
12.40 Neue Bücher
**13.00 NDR Kultur à la carte** Gespräche mit Menschen, die etwas zu sagen haben
**14.00 Der Nachmittag**
Mit Keno Bergholz
15.20 Neue CDs
**16.00 Das Journal**
Das Journal informiert umfassend über das aktuelle Kulturgeschehen, setzt Schwerpunkte und spürt kulturpolitische und künstlerische Trends auf.
**18.00 NDR Kultur à la carte** Gespräche mit Menschen, die etwas zu sagen haben
**19.00 Musica**
Klaviermusik Bekanntes und Unbekanntes aus der Welt der Klaviermusik gilt es zu entdecken in spannenden Interpretationen.
**20.00 Konzert**
„Good Grief" – Hugh Coltman in Bremen (Aufnahme vom 5. Februar 2025 aus dem Sendesaal von Radio Bremen)
Anschl.: **Konzert**
Lydia Luce & Andrea von Kampen (Aufnahme vom 10. Dezember 2024 aus dem Sendesaal in Bremen)
**23.00 Jazz**
Unsterblich vielstimmig – Albert Mangelsdorff (1928-2005) zum 20. Todestag
Moderation: Daniella Baumeister
**0.03 Nachtkonzert**

# 28. JULI MO

## MDR KULTUR

**6.00** Am Morgen
**9.00 Lesezeit** Stefan Zweig: „Ungeduld des Herzens" (16/25)
Mit Matthias Ponnier, Sylvester Groth
**9.35** Am Vormittag
**12.00** Am Mittag
**14.00 Die Klassikerlesung** Hans Christian Andersen: Die wilden Schwäne und andere Märchen (7/7)
Es liest Matthias Hummitzsch
**14.30** Am Nachmittag
**18.00** Spezial Musik
**19.00** Lesezeit
**19.35** Jazz Lounge
**20.00 Feature**
Überleben auf Hiddensee
Von Alexa Hennings.
Regie: Giuseppe Maio
(Produktion: NDR 2016)
**21.00 Late Nite Sounds**
Soulkitchen. Wir tauchen ein in die spannende Welt des Soul.
**23.00** Late Nite Sounds
**0.00 Die Nacht**

## RADIO SRF KULTUR

**6.30** HeuteMorgen
**6.54** 100 Sekunden Wissen
**7.00** Kultur-Nachrichten
**7.06** Kultur-Aktualität
**7.30** HeuteMorgen
**7.52** Blick in die Feuilletons
**8.00** Kultur-Nachrichten
**8.06** Kultur-Aktualität
**8.30** HeuteMorgen
**10.20** 100 Sekunden Wissen
**11.20** Veranstaltungstipp
**11.40** Tageschronik
**12.04** Kultur kompakt
**12.30** Rendez-vous
**13.00** Klassiktelefon
**13.45** Concerto
**16.30** Kultur-Nachrichten
**17.08** Kultur-Aktualität
**17.30** Kultur-Nachrichten
**18.30** Literaturclub: Zwei mit Buch
**19.00** Echo der Zeit
**20.00 Diskothek**
Johannes Brahms: Klavierquartett A-Dur op. 26
**22.05** Notturno
**0.06 Notturno**

## BAYERN 1

**5.05 Am Morgen**
5.10 Fahns besondere Morgennummer
**5.56 Gedanken zum Tag**
7.50 DieSuperbayern
8.50 Fahns finale Frage
**9.05** Am Vormittag
**12.05** Mittags in ...
**13.05 Am Nachmittag**
14.45 Comedy mit Wolfgang Krebs
**17.05** Bayernmagazin
**19.05** Die Blaue Couch
**20.03 Am Abend**
22.58 Auf ein Wort
**23.03 ARD-Hitnacht**
23.56 Bayern-, Deutschland- und Europahymne
**0.00 ARD-Hitnacht**

## DEUTSCHLANDFUNK

**5.05** Informationen
**9.05 Kalenderblatt**
Vor 275 Jahren: Der Komponist Johann Sebastian Bach gestorben
**9.10** Europa heute
**9.35 Tag für Tag**
Aus Religion und Gesellschaft
**10.08** Kontrovers
**11.35** Umwelt und Verbraucher
**12.10** Informationen
**13.35** Wirtschaft
**14.10** Deutschland heute
**14.35** Campus und Karriere
**15.05** Corso
**15.35** @mediasres
**16.10 Büchermarkt**
Etwa 90.000 neue Bücher erscheinen jedes Jahr und buhlen um unsere Aufmerksamkeit. Das Magazin gibt eine Orientierungshilfe und stellt Neuerscheinungen vor. Seit Beginn der Literatur wird gestritten, was gelesen werden soll. Da sich unsere Lebensbedingungen in den letzten zwanzig Jahren nicht zuletzt durch das Internet verändert haben, ist es dabei an der Zeit für einen neuen Ansatz.
**16.35** Wissenschaft im Brennpunkt
**17.05** Wirtschaft und Gesellschaft
**17.35** Kultur heute
**18.10** Infos am Abend
**18.40** Hintergrund
**19.05** Kommentare und Themen der Woche
**19.15 Andruck**
Das Magazin für Politische Literatur
**20.10 Musikjournal**
Das Klassik-Magazin
**21.05 Musik-Panorama**
Neue Deutschlandfunk-Produktionen
Helikon – Werke für Klavier und Orchester von Mikis Theodorakis
(Aufnahme vom Juli 2024 aus dem Probensaal der Staatskapelle Weimar)
**22.50** Sport aktuell
**23.10** Der Tag
**0.05 DLF Radionacht**

## SWR DASDING

„DASDING – Alles was du willst"

**5.00** Musik Nonstop
**6.00** DasDing – Morgens klarkommen
**10.00** DasDing
**14.00** DasDing
**18.00** DasDing Play
**20.00 DasDing Musik Nonstop**
Noch mehr Musik kann man in eine Stunde Radioprogramm nicht hineinpacken. In dieser Sendung gibt es Charthits am laufenden Band, ohne Moderation, Werbung oder sonstiges störendes Gerede.
**22.00** Blue Moon
**0.00 Die junge Nacht**

## SR UNSERDING

**5.00** Franz was anderes – die UnserDing Morningshow
**9.45 UnserDing**
UnserDing ist jeden Tag für euch da und hat ganz viel neue Musik im Gepäck
**14.45 UnserDing**
Am Nachmittag hört ihr von UnserDing News zu Musik, Lifestyle und Stars
**20.00 Musik Nonstop**
Keine Unterbrechung, Song an Song!
**22.00 Blue Moon**
Diskutieren, reden, lachen, weinen – wir laden euch ein zur Sprechstunde im Blue Moon
**0.00 Die junge Nacht**

## YOU FM

**5.00** YOU FM Good Morning Show
**10.00** Am Vormittag
**14.00** Am Nachmittag
**18.00** On Fire Abend mit Jonny
**20.00 YOU FM**
**Wir feiern euch**
Mit uns kommt ihr ganz entspannt durch den Abend. Egal, ob ihr gerade die Nachtschicht rockt oder den Feierabend genießt – wir feiern euch!
**22.00 Deutschrap ideal**
Wir bringen euch mit Deutschrap ideal das Beste, was Rap-Deutschland zu bieten hat.
**0.00 Die junge Nacht der ARD**

Tagestipps

**KONZERT** 20.00 HR 2

Mit ihrem Ensemble Continuum eröffnete die Cembalistin Elina Albach die zweite Ausgabe des Spandauer Festivals für Alte Musik SPAM

## Bach 1725

**ARD RADIOFESTIVAL** Das Spandauer Festival für Alte Musik wurde mit einer zu Herzen gehenden Bach-Bearbeitung eröffnet. Elina Albach hat die Kantaten des Jahres 1725 nach aktuellen Arien und Chören durchforstet und daraus ein berührendes Programm gestaltet. Das Cembalokonzert von Caroline Shaw legte dazu eine Fährte in die Gegenwart ebenso wie die ungewöhnliche Instrumentierung mit Akkordeon und E-Gitarre (von 2025). **180 Min.**

**GESUNDHEIT** 10.08 DLF

## Leben mit Diabetes

**„SPRECHSTUNDE“** Neben den bekannten Diabetes-Typen 1 und 2 existieren auch Unter- und Mischformen. Da die Diagnosen genauer werden, kann auch die Behandlung besser angepasst werden. Im Idealfall lassen sich so Langzeitschäden vermeiden. **82 Min.**

**GESELLSCHAFT** 19.30 DLF KULTUR

## Camping

**FEATURE** Das Geschäft mit Reisemobilen boomt, und die Campingplatzübernachtungen haben sich binnen 20 Jahren verdoppelt. Der Grund: Camping verspricht Freiheit und individuelles Glück. Zerbricht es aber am wachsenden Publikum? **30 Min.**

**JAZZ** 23.00 HR 2/SWR KULTUR/SR 2

## Billy Cobham

**ARD RADIOFESTIVAL** Seit den 1970er-Jahren ist Billy Cobham berühmt für seine Fusionsounds und seine Jazzrock-Rhythmen. Bei den Jazzopen 2024 präsentierte der Schlagzeuger mit seinem Quintett einen Querschnitt seines Schaffens. **60 Min.**

### ARD-NACHTKONZERT

0.03 **Weber** „Der Freischütz“, Ouvertüre; WDR-Sinfonieorchester Köln, Ltg.: Howard Griffiths **Jaël** „Deux méditations“; Cora Irsen, Klavier **R. Fuchs** Sinfonie Nr. 2 Es-Dur; WDR-Sinfonieorchester Köln, Ltg.: Karl-Heinz Steffens **Schiefferdecker** Concert Nr. 6 D-Dur; Elbipolis Barockorchester Hamburg **R. Schumann** Messe c-Moll op. 147; Anke Hoffmann, Sopran; Hein Heidbüchel, Tenor; Franz Gerihsen, Bass; WDR-Rundfunkchor und Rundfunkorchester Köln, Ltg.: Helmuth Froschauer
2.03 **Hummel** Klavierkonzert As-Dur op. 113 **Poulenc** Sonate **Brahms** „Missa canonica“, Fragment **Moscheles** Großes Septett D-Dur op. 88 **Widor** Orgelsinfonie Nr. 3 e-Moll
4.03 **Quantz** Flötenkonzert Nr. 97 g-Moll **W.A. Mozart** Sonate G-Dur KV 9 **Herz** Klavierkonzert Nr. 2 op. 74
5.03 Werke von Wolf-Ferrari, Mendelssohn, J. Haydn, Rosenhain, Vivaldi, Wolf-Ferrari

Podcast · Mehrkanalton · Für Kinder · Hörspiel

# 29. JULI

HÖRZU

### HR 1

„hr1 - Genau meins“

**5.00 hr1 am Morgen**
6.30 Die hessenschau
7.30 Die hessenschau
8.30 Die hessenschau
**9.00 hr1 am Vormittag**
9.30 Die hessenschau
**12.00 hr1 am Mittag**
13.40 hr1 für Sie in aus ihren Regionen in Südhessen / Rhein-Main / Osthessen / Mittelhessen / Nordhessen
14.30 Die hessenschau
**15.00 Am Nachmittag**
15.30 Die hessenschau
16.30 Die hessenschau
17.30 Die hessenschau
**20.00** Musikclub Deutsch
**0.00 ARD-Hitnacht**

### HR 3

**5.00** hr3-Morningshow
**10.00** hr3 bei der Arbeit
**14.00** Der Nachmittag
**18.00** hr3 Freundeskreis
**21.00** hr3 Pop
**0.00 hr3 Popnacht!**

### HR 4

**6.00 hr4 – Mein Morgen in Hessen**
6.30 die hessenschau
7.30 die hessenschau
9.45 Haus und Garten
**10.00** Britta am Vormittag
**12.00 Britta am Mittag**
12.30 hr4 – die hessenschau aus Südhessen / Rhein-Main / Nordhessen / Osthessen / Mittelhessen
**13.00 Wünsch dir was**
Die „Wünsch Dir Was“-Telefon-Nummer: 0800 7777 224
**14.00 hr4 am Nachmittag**
14.30 die hessenschau
15.30 die hessenschau
15.50 Haus und Garten
**16.00 Mit hr4 in den Feierabend**
Mit Diane Steffens, Michael Meyer
16.30 die hessenschau
17.30 die hessenschau
17.45 Übrigens...
**20.00** hr4 – Musik liegt in der Luft
**0.00 Die ARD-Schlagernacht**

### HR INFO

**6.00-20.00 Stundenprogrammschema**
6.00 Nachrichten mit Sport, Wetter und Verkehr
6.07 Aktuelle Berichte
6.17 Börse aktuell
6.20 Nachrichten mit Sport, Wetter und Verkehr
6.27 Aktuelle Berichte
6.40 Nachrichten
6.47 Aktuelle Berichte außer: 15.47 Der Tag in Hessen
**15.30** 11KM: der tagesschau-Podcast
**19.00** Der Tag
**20.00** Tagesschau
**20.15** ARD-Infoabend
**0.00 ARD-Infonacht**

### HR 2

**6.00 Am Morgen**
6.30 Zuspruch
7.40 Frühkritik
**9.30 Lesung** Oscar Wilde: „Das Bildnis des Dorian Gray“ (16/24)
**10.00 Am Vormittag**
Werke von Liszt, Schaffrath, Mozart, Gade u. a.
**12.00** Doppelkopf
**13.00 Mittagskonzert**
Werke von Zelenka, Pisendel, J.S. Bach, Weber, Koželuh
**14.30** Lesung
**15.00** Literaturland Hessen
**16.00** Am Nachmittag
**18.00** Der Tag
**19.00** Hörbar
**20.00 Konzert** SPAM – Spandau macht Alte Musik / Musikfestspiele Potsdam Sanssouci
**J.S. Bach** Herr Jesu Christ wahr' Mensch und Gott. Chor, aus BWV 127; Die Welt sucht Ehr und Ruhm. Rezitativ, aus BWV 94; Verleih uns Frieden gnädiglich. Chor, aus BWV 42; Nichts kann mich erretten von höllischen Ketten. Arie, aus BWV 74; Stürze zu Boden. Arie, aus BWV 126; Die Seele ruht in Jesu Händen. Arie, aus BWV 127; Ach Gott, wie manches Herzeleid. Chor, aus BWV 3; Was frag ich an der Welt. Chor, aus BWV 94; Wie schön leuchtet der Morgenstern. Chor, aus BWV 1; Die Welt bekümmert sich. Rezitativ, aus BWV 94; Sanfte soll mein Todeskummer. Arie, aus BWV 249; Was muss doch wohl der Kummer sein. Rezitativ, aus BWV 94; Adagio, aus BWV 249; Ihr werdet weinen und heulen. Chor, aus BWV 103; Die Traurigkeit der Welt. Rezitativ, aus BWV 94; Wo zwei und drei versammelt sind. Arie, aus BWV 42; Ein unbegreiflich Licht. Duett, aus BWV 125; Wenn einstens die Posaunen schallen. Rezitativ und Arie, aus BWV 127; Mein gläubiges Herze. Arie, aus BWV 68; Zwingt die Saiten der Cithara. Chor, aus BWV 1 **Shaw** Konzert für Cembalo und Streichorchester Anschließend: Musikfestspiele Potsdam Sanssouci – Eröffnungskonzert „Dr. Burneys Reiseführer“. Arien von Antonio Vivaldi, Johann Adolf Hasse, Nicola Antonio Porpora, Georg Friedrich Händel und Georg Christoph Wagenseil; Instrumentalwerke von Carl Heinrich Graun, Johann Joachim Quantz, Josef Myslivečeк und Karl Kohaut
**23.00 Jazz** Trommelwirbel – Billy Cobham bei den Jazzopen 2024
**0.03 ARD-Nachtkonzert**

### SWR 1

Baden-Württemberg

**5.00 Guten Morgen**
5.57 Anstöße
**10.00** Leute
**12.00** SWR1 B-W
**16.00** SWR1 B-W
**20.00** Musikclub Deutsch
**0.00 ARD-Hitnacht**

Rheinland-Pfalz

**5.00 Guten Morgen**
5.57 Anstöße
6.57 Anstöße
**9.00** SWR1 R-P
**13.00** SWR1 R-P
**16.00** SWR1 R-P
**20.00** Musikclub Deutsch
**0.00 ARD-Hitnacht**

### SWR 3

**5.00 SWR3 Die Morningshow**
Ihr Start in den Tag
**10.00 Sommerradio**
10.30 Regio Ticker
11.30 Regio Ticker
**13.00 Sommerradio**
14.30 Regio Ticker
15.30 Regio Ticker
**16.00 Sommerradio**
16.30 Der SWR3 Regio Ticker
**20.00 POP**
20.00 **Nachrichten**
Was passiert im Südwesten, was beschäftigt die Menschen im Land? Das Neueste aus der Region, aus Deutschland und der Welt.
**0.00 Popnacht**

### SWR 4 BW

**5.57** Morgengedanken
**6.00 Am Morgen**
6.40 Wetterstudio
6.57 Morgengedanken
8.40 Wetterstudio
**10.00 SWR4 am Dienstag**
12.45 Wetterstudio
**14.00 SWR4 am Nachmittag**
16.45 Wetterstudio
**18.00 SWR4 am Abend**
18.45 Wetterstudio
**20.00 SWR4 Goldies**
„Erinnerungen werden wachgeküsst“
Zeitreise gefällig?
**23.00** ARD-Hitnacht
**0.00 ARD-Hitnacht**

### SWR 4 RP

**5.57** Morgengedanken
**6.00 SWR4 RP am Morgen**
6.57 Morgengedanken
**10.00 SWR4 am Dienstag**
12.45 Wetterstudio
**14.00 SWR4 am Nachmittag**
16.45 Wetterstudio
**18.00 SWR4 am Abend**
18.45 Wetterstudio
**20.00 SWR4 Goldies**
„Erinnerungen werden wachgeküsst“
Zeitreise gefällig?
**23.00** ARD-Hitnacht
**0.00 ARD-Hitnacht**

### SWR KULTUR

**6.00 Am Morgen**
6.20 **Zeitwort**
29.07.1948: Die Stoke Mandeville Games finden erstmals statt
7.57 Wort zum Tag
**8.30 Das Wissen**
Raus aus der Komfortzone – Warum sich Anstrengung lohnt
Von Luca Sumfleth
(Produktion: SWR 2024)
**9.05 Musikstunde**
Musik der Schweizer Metropolen (2/5)
Mit Stefan Franzen
**10.05** Treffpunkt Klassik
**11.57** Kulturtipps
**12.30 Am Mittag**
Das Magazin für Kultur und Gesellschaft
**13.05 Mittagskonzert**
**Vivaldi** Konzert g-Moll RV 577 **Corelli** Concerto grosso D-Dur op. 6/4 **Leclair** Violinkonzert C-Dur op. 7/3 **Rameau** Suite zu „Die Boreaden“; Finnisches Radiosinfonieorchester, Ltg. und Violine: Fabio Biondi; Konzert vom 2. Mai 2025 im Musikcenter Helsinki **Brahms** Klarinettensonate Es-Dur op. 120/2; Jon Manasse, Klarinette; Jon Nakamatsu, Klavier **Satie** Le tango perpétuel; Betrand Chamayou, Klavier **K. Jenkins** Over the stone; Catrin Finch, Harfe; London Symphony Orchestra, Ltg.: Karl Jenkins
**15.05** Hörbar
**16.05 Impuls**
Wissen aktuell
**17.05** Forum
**17.50** Jazz vor Sechs
**18.30 Am Abend**
Ihr kultureller Abendspaziergang
**20.03 Konzert**
SPAM – Spandau macht Alte Musik / Musikfestspiele Potsdam Sanssouci
Werke von J.S. Bach, Shaw
**23.03 Jazz**
Trommelwirbel – Billy Cobham bei den Jazzopen 2024
Billy Cobham ist einer der großen Virtuosen des Jazzrock, ein kraftvoller Schlagzeuger, erfahrener Komponist und Bandleader. Der Mix der Stile ist typisch für ihn – mit erdigen Funkgrooves, dem Drive des Rock und leichtfüßigen Latinrhythmen. Auch mit 81 Jahren sitzt der in der Schweiz lebende Afroamerikaner mit panamaischen Wurzeln immer noch hinter seinem großen Drumset auf internationalen Bühnen, im letzten Sommer bei den Jazzopen in Stuttgart. Dort präsentierte Cobham mit seinem Quintett einen Querschnitt seines Schaffens, darunter Titel wie „Spectrum“ oder „Stratus“.
**0.03 Nachtkonzert**

### SR 2 KULTUR

**6.05** SR kultur – Der Morgen
**9.05** SR kultur – Der Vormittag
**12.30** Bilanz am Mittag
**13.00** SR kultur – Der Nachmittag
**17.30** Bilanz am Abend
**18.00** AbendMusik
**19.15** Ici et là
**20.03 Konzert**
SPAM / Musikfestspiele Potsdam Sanssouci
**J.S. Bach** Herr Jesu Christ wahr' Mensch und Gott. Chor, aus BWV 127; Die Welt sucht Ehr und Ruhm. Rezitativ, aus BWV 94; Verleih uns Frieden gnädiglich. Chor, aus BWV 42; Nichts kann mich erretten von höllischen Ketten. Arie, aus BWV 74; Stürze zu Boden. Arie, aus BWV 126; Die Seele ruht in Jesu Händen. Arie, aus BWV 127; Ach Gott, wie manches Herzeleid. Chor, aus BWV 3; Was frag ich an der Welt. Chor, aus BWV 94; Wie schön leuchtet der Morgenstern. Chor, aus BWV 1; Die Welt bekümmert sich. Rezitativ, aus BWV 94; Sanfte soll mein Todeskummer. Arie, aus BWV 249; Was muss doch wohl der Kummer sein. Rezitativ, aus BWV 94; Adagio, aus BWV 249; Ihr werdet weinen und heulen. Chor, aus BWV 103; Die Traurigkeit der Welt. Rezitativ, aus BWV 94; Wo zwei und drei versammelt sind. Arie, aus BWV 42; Ein unbegreiflich Licht. Duett, aus BWV 125; Wenn einstens die Posaunen schallen. Rezitativ und Arie, aus BWV 127; Mein gläubiges Herze. Arie, aus BWV 68; Zwingt die Saiten der Cithara. Chor, aus BWV 1 u. a.
**23.03 Jazz**
Trommelwirbel
**0.03 Nachtkonzert**

### SR 1

**5.03 SR 1 – Die Morningshow**
8.57 Zwischenruf
**9.04** Bei der Arbeit
**13.00** SR info Update
**13.04** SR 1 – Hallo Saarland
**17.04** SR info Update
**18.04** SR 1 – Afterwork
**21.03** SR 1 – Pop – Die Abendshow
**0.03 SR 1 – Popnacht**

### SR 3

**5.03 Guten Morgen**
8.00 SR info Rundschau
**9.04** SR 3 am Vormittag
**12.04** Region am Mittag
**13.00** SR info Rundschau
**13.10** SR 3 – Kiosk
**16.04** Region am Nachmittag
**17.04** Der Feierabend
**18.00** SRundschau
**18.10** Aus dem Leben
**20.03** Musikclub Deutsch
**0.03 ARD-Hitnacht**

# RADIOPROGRAMM



### BAYERN 2

**5.03** Bayern 2-Playlist
**6.05 Die Welt am Morgen**
6.45 Kultur am Morgen
6.57 Gedanken zum Tag
7.45 Kultur am Morgen
**9.05 Bayern 2 Nah dran**
9.20 **Radiowissen** Tiere und Zäune – Von tödlichen Grenzen
9.50 **Kalenderblatt**
29.7.2010: Churchills Gebiss versteigert
11.10 Nahaufnahme IQ
**12.04** Tagesgespräch
**13.04 Stadt Land Leute** Aus Bayerns Regionen
**14.04 Bayern 2 Kulturleben** Reportage und Reflexion
15.10 Radiowissen
15.30 Kultur-Update
**16.04 Eins zu Eins. Der Talk**
Eine Stunde, zwei Menschen. Moderation: Norbert Joa (Aufnahme vom 16. Mai 2025)
**17.04 Die Welt am Abend**
17.53 Das Wirtschaftsgespräch
18.15 Wissenschaft schnell erzählt
**18.53 Betthupferl** Superhelden I (2/5): Lächeln
Von Silke Wolfrum
Mit Rufus Beck
**19.04 Zündfunk**
Mit Alexandra Martini, Matthias Hacker
**20.03 Bayern 2 Salon** Reportage und Reflexion
**21.03 Late Nite Sounds**
Jazzgrooves. Die Welt des Jazz. Bekannte Namen, Newcomer und spannende Entdeckungen, Höhepunkte aus der Jazzgeschichte, besondere Jazzereignisse und Tipps zum Konzertgeschehen.
**22.03 Late Nite Sounds**
Jazzgrooves
**23.03 Late Nite Sounds**
Bayern 2 Nachtmix
Mit Achim Bogdahn
**0.03** Reflexionen
**0.10 Concerto bavarese**

### BR-KLASSIK

**6.05 Allegro**
6.30 Klassik aktuell
7.20 Klassik aktuell
7.40 Klassik aktuell
8.20 Klassik aktuell
8.40 **Was heute geschah** 29.7.1925: Der griechische Komponist, Schriftsteller und Politiker Mikis Theodorakis, wird geboren
**8.57** Werbung
**9.05 Der Vormittag**
**Ravel** „Miroirs“, Alborada del gracioso
**W.A. Mozart** Sinfonie Es-Dur KV 16 **Chopin** Fantaisie-Impromptu cis-Moll op. 66 **Händel** „Wassermusik“, Suite Nr. 2 D-Dur HWV 349 **Janácek** „Fünf Mährische Tänze“
**Mendelssohn** Lied ohne Worte As-Dur op. 38/6 **Dvorák** Polonaise Es-Dur **J. Haydn** Sinfonie Nr. 45 fis-Moll „Abschiedssinfonie“
**Albéniz** „Navarra“
**Vivaldi** Fagottkonzert Es-Dur RV 483 **Fauré** Valse-caprice A-Dur op. 30 **Gouvy** Fantasie pastorale **Rachmaninow** Klavierkonzert fis-Moll op. 1 **Albinoni** Trompetenkonzert d-Moll
**12.03 Der Nachmittag**
12.30 Was heute geschah
13.30 Das neue Album oder: Ihr Musikwunsch
**16.03 Leporello**
16.15 Klassik aktuell
16.40 Was heute geschah
17.15 Klassik aktuell
**18.03** Oper
**Richard Wagner: „Siegfried“**
Zweiter Tag des Bühnenfestspiels „Der Ring des Nibelungen“ (Zeitversetzt aus dem Bayreuther Festspielhaus)
Anschl.: PausenZeichen / Nach dem 1. Aufzug: Franziska Stürz im Gespräch mit dem Tenor Ya-Chung Huang (Mime)
**23.03 Jazz** Trommelwirbel – Billy Cobham bei den Jazzopen 2024
**0.03 Das Nachtkonzert**

### WDR 3

**6.05 Mosaik**
7.50 **Kirche in WDR 3** Pfarrer Ulrich Clancett , Aachen
**9.05 Klassik Forum**
**J. Haydn** Eine sehr gewöhnliche Geschichte, Hob XXVIa:4
**L. Bernstein** Ouvertüre zur Operette „Candide“
**Chopin** Ballade g-Moll op. 23 **C. Loewe** Odins Meeresritt oder der Schmied auf Helgoland op. 118 **Vanhal** Sinfonie C-Dur **Gipps** Kensington Gardens Suite op. 2 **Mayr** Regina coeli B-Dur **Rimski-Korsakow** Scheherazade op. 35 **Segovia** Anécdotas **J. F. Fasch** Konzert D-Dur **Dvorák** Allegro giusto, aus „Legenden“ op. 59 **E.W. Wolf** Sonate d-Moll **R. Schumann** 4 Märchenerzählungen op. 132 **Saint-Saëns** Tarantelle a-Moll op. 6
**12.00** Der Tag um zwölf
**12.10** Westart
**13.04** Lunchkonzert
**15.04** TonArt
**17.45 ZeitZeichen**
29. Juli 1890: Widerstandskämpferin Elisabeth von Thadden geboren
Von Thomas Klug
**18.00 Der Tag um Sechs** Kompakt und auf den Punkt: Nachrichten, Berichte, Kommentare und Hintergründe aus NRW, Deutschland und der Welt.
**18.10 Resonanzen**
Aktuelles aus der Kultur
WDR 3 Resonanzen bietet von Montag bis Freitag einen Überblick über die kulturellen und gesellschaftlichen Themen des Tages.
**20.03 Konzert**
SPAM – Spandau macht Alte Musik / Musikfestspiele Potsdam Sanssouci. Werke von J.S. Bach, Shaw
**23.03 Jazz**
Trommelwirbel – Billy Cobham bei den Jazzopen 2024
Mod.: Niklas Wandt
**0.03 Nachtkonzert**

### WDR 5

**6.05 Morgenecho**
Orientierung in der Nachrichtenflut
6.55 **Kirche in WDR 5** Pfarrer Ulrich Clancett, Aachen
**9.45 ZeitZeichen**
29. Juli 1890: Widerstandskämpferin Elisabeth von Thadden geboren
Von Thomas Klug
**10.04 Neugier genügt** Alles aus der Wundertüte
Anschl.: Darin: Reportage/Feature
**12.00** Der Tag um zwölf
**12.10** Tagesgespräch
**13.00 Mittagsecho**
Aktuell und schnell
**13.34** Das Wirtschaftsmagazin
**14.04** Westart – Aktuelles aus der Kultur
**15.04** WDR 5 Quarks – Wissenschaft und mehr
**17.04** Westblick
**18.04 Politikum**
Der Meinungspodcast von WDR 5
**18.30 Echo des Tages**
Die wichtigsten Nachrichten des Tages, kompakt präsentiert in 30 Minuten. In der Sendung wird über die bedeutendsten Ereignisse aus Wirtschaft, Politik, Gesellschaft und Sport informiert.
**19.04** MausLive
**20.03 Unterhaltung am Dienstag**
Radiokabarettpreis Salzburger Stier 2025 – Der Eröffnungsabend. Kabarettduo Tresenlesen und Moderator Urban Priol präsentieren internationale Kleinkunstgala (1/2)
(Aufnahme vom 9. Mai aus dem Theater in Gütersloh)
**21.03** Westart – Aktuelles aus der Kultur
**22.03 ARD-Infonacht**
Die „ARD-Infonacht“ ist ein Gemeinschaftsprogramm, das auf verschiedenen Kanälen läuft.
**0.00 ARD-Infonacht**

### DLF KULTUR

**5.05 Studio 9**
Kultur und Politik am Morgen
6.20 **Wort zum Tage**
Pfarrer Markus Bolowich, Nürnberg, Katholische Kirche
**9.05** Im Gespräch
**10.05** Lesart
**11.05 Tonart**
11.30 Musiktipps
11.40 Chor der Woche
**12.05 Studio 9**
Der Tag mit ...
**13.05** Länderreport
**14.05 Kompressor**
Das Popkulturmagazin
**15.05 Tonart**
Das Musikmagazin am Nachmittag
15.30 Musiktipps
15.40 Live Session
**17.05 Studio 9**
Kultur und Politik am Abend
**18.30** Weltzeit
**19.05 Zeitfragen**
Wirtschaft und Umwelt
**19.30 Zeitfragen. Feature**
Guck mal, wer da campt. Zwischen Glamping und Gartenzwerg
Von Julius Stucke
**20.00 Konzert**
Zum 100. Geburtstag von Mikis Theodorakis
**Theodorakis** „Canto General“ – Oratorium für Mezzosopran, Bariton, Chor und Instrumentalensemble auf Gedichte von Pablo Neruda; „Sadduzäer-Passion“ für Tenor, Bariton, Bass, Sprecher, Gemischten Chor und Orchester auf Gedichte von Michaelis Katsaros
**22.05 Feature**
Lob des Rechts. Warum wir Regeln, Vorschriften und Paragrafen brauchen
Von Florian Felix Weyh. Regie: Florian Felix Weyh
(Produktion: Deutschlandfunk 2025)
**23.05 Fazit – Kultur vom Tage**
23.50 Kulturpresseschau
**0.05 Chormusik**
0.55 Chor der Woche
**1.05 Tonart** Americana

### NDR KULTUR

**6.00 Der Morgen**
Aktuelles aus der Kultur und viel Musik
Mit Philipp Schmid
7.20 Stoltenberg liest
7.50 Morgenandacht
**8.30** Vorgelesen
**9.00 Der Morgen**
Aktuelles aus der Kultur und viel Musik
Mit Philipp Schmid
**10.00 Der Vormittag**
Das große Musikmagazin mit Werken aus Barock, Klassik und Romantik. Unterhaltsam präsentiert und ergänzt durch aktuelle Beiträge, Veranstaltungstipps aus dem Sendegebiet und Hintergründe aus der Welt der Musik.
10.40 Lauter Lyrik
12.40 Neue Bücher
**13.00** Starke Stücke
**14.00 Der Nachmittag**
Mit Keno Bergholz
15.20 Neue CDs
**16.00 Das Journal**
Das Journal informiert umfassend über das aktuelle Kulturgeschehen, setzt Schwerpunkte und spürt kulturpolitische und künstlerische Trends auf.
**18.00** Starke Stücke
**19.00 Musica**
Kammermusik
**20.00 Konzert**
SPAM – Spandau macht Alte Musik / Musikfestspiele Potsdam Sanssouci
Werke von J.S. Bach, Shaw
**23.00 Jazz**
Trommelwirbel – Billy Cobham bei den Jazzopen 2024
Moderation: Niklas Wandt
In der Musikrichtung des Jazz haben sich in den letzten hundert Jahren viele verschiedenen Stilrichtungen entwickelt. Der Siegeszug begann mit dem klassischen „New Orleans Jazz“ und „Dixieland Jazz“ zu Beginn des 20. Jahrhunderts.
**0.03 Nachtkonzert**

### MDR KULTUR

**6.00** Am Morgen
**9.00 Lesezeit**
Stefan Zweig: „Ungeduld des Herzens“ (17/25)
**9.35** Am Vormittag
**12.00** Am Mittag
**14.00 Die Klassikerlesung** Hans Christian Andersen: Das Metallschwein (1/3). Es liest Wolfgang Reichmann
**14.30** Am Nachmittag
**18.00** MDR Kultur spezial
**19.00** Lesezeit
**19.35** Jazz Lounge
**20.00** Kultur Regional
**21.00 Late Nite Sounds**
Jazz. Songs, die ans Herz gehen und von Herzen kommen. Elegante Musik zum Träumen und Entdecken, dazu handverlesene Neuerscheinungen aus der Welt von Singer/Songwriter und Pop sowie exklusive Live-Songs aus dem Radiostudio.
**23.00** Late Nite Sounds
**0.00 Die Nacht**

### RADIO SRF KULTUR

**6.30** HeuteMorgen
**6.54** 100 Sekunden Wissen
**7.00** Kultur-Nachrichten
**7.06** Kultur-Aktualität
**7.30** HeuteMorgen
**7.52** Blick in die Feuilletons
**8.00** Kultur-Nachrichten
**8.06** Kultur-Aktualität
**8.15** Kultur-Aktualität
**8.30** HeuteMorgen
**9.05** Kontext
**10.20** 100 Sekunden Wissen
**11.20** Veranstaltungstipp
**11.40** Tageschronik
**12.04** Kultur kompakt
**12.30** Rendez-vous
**13.00** Klassiktelefon
**13.45** Concerto
**16.30** Kultur-Nachrichten
**17.08** Kultur-Aktualität
**17.16** Kultur-Aktualität
**17.30** Kultur-Nachrichten
**18.30** Kontext
**19.00** Echo der Zeit
**20.00** Late Night Concert
**22.05** Notturno
**0.06 Notturno**

### BAYERN 1

**5.05 Am Morgen**
5.10 Fahns besondere Morgennummer
**5.56 Gedanken zum Tag**
7.50 DieSuperbayern
8.50 Fahns finale Frage
**9.05** Am Vormittag
**12.05** Mittags in ...
**13.05 Am Nachmittag**
14.45 Comedy mit Wolfgang Krebs
**17.05** Bayernmagazin
**19.05** Die Blaue Couch
**20.03 Am Abend**
22.58 Auf ein Wort
**23.03 ARD-Hitnacht**
23.56 Bayern-, Deutschland- und Europahymne
**0.00 ARD-Hitnacht**

### DEUTSCHLANDFUNK

**5.05** Informationen
**9.05 Kalenderblatt**
Vor 100 Jahren: Der griechische Musiker und Politiker Mikis Theodorakis geboren
**9.10** Europa heute
**9.35** Tag für Tag
**10.08 Sprechstunde** Zuckerkrankheit: Leben mit Diabetes
**11.35** Umwelt und Verbraucher
**12.10** Informationen
**13.35** Wirtschaft
**14.10** Deutschland heute
**14.35** Campus und Karriere
**15.05** Corso
**15.35** @mediasres
**16.10** Büchermarkt
**16.35** Forschung
**17.05** Wirtschaft und Gesellschaft
**17.35 Kultur heute**
Berichte, Meinungen
**18.10** Infos am Abend
**18.40** Hintergrund
**19.05** Kommentare und Themen der Woche
**19.15 Feature**
Freiheit unter Dschihadisten? Reise in den syrischen Frühling
**20.05** Hörspiel
**„Es gibt kein Entkommen“ (2/2)**
Von Cordula Dickmeiß
Nach dem Roman von Cara Hunter
Mit Godehard Giese, Cristin König, Sascha Nathan, Leonie Rainer, Rafael Stachowiak, Marie Leuenberger, Matthias Weidenhöfer, Franz Röbig, Samuel Nis Meyer, Ludwig Simon, Finn Boufield, Nina Weniger, Maximilian Heldt, Norbert Stöß, Frauke Poolmann, Catherine Stoyan, Kornelia Boje, Rainer Strecker, Þiir Eloðlu, Julika Jenkins, Talin Lopez, Oscar Hoppe. Regie: Cordula Dickmeiß
(Prod.: Dlf Kultur 2025)
**21.05 Jazz live**
Präzision und Freiheit. Das Wiener Trio Radian
**22.05** Musikszene
**22.50** Sport aktuell
**23.10** Der Tag
**0.05 DLF Radionacht**

### SWR DASDING

„DASDING – Alles was du willst“

**5.00** Musik Nonstop
**6.00** DasDing – Morgens klarkommen
**10.00** DasDing
**14.00** DasDing
**18.00** DasDing Play
**20.00 DasDing Musik Nonstop**
Noch mehr Musik kann man in eine Stunde Radioprogramm nicht hineinpacken. In dieser Sendung gibt es Charthits am laufenden Band, ohne Moderation, Werbung oder sonstiges störendes Gerede.
**22.00** Blue Moon
**0.00 Die junge Nacht**

### SR UNSERDING

**5.00** Franz was anderes – die UnserDing Morningshow
**9.45 UnserDing**
UnserDing ist jeden Tag für euch da und hat ganz viel neue Musik im Gepäck
**14.45 UnserDing**
Am Nachmittag hört ihr von UnserDing News zu Musik, Lifestyle und Stars
**20.00 Musik Nonstop**
Keine Unterbrechung, Song an Song!
**22.00 Blue Moon**
Diskutieren, reden, lachen, weinen – wir laden euch ein zur Sprechstunde im Blue Moon
**0.00 Die junge Nacht**

### YOU FM

**5.00** YOU FM Good Morning Show
**10.00** Am Vormittag
**14.00** YOU FM am Nachmittag
**18.00** On Fire Abend mit Jonny
**20.00** YOU FM Wir feiern euch
**22.00 YOU FM Blue Moon**
Gesprochen wird über das, was euch bewegt: Im YOU FM Blue Moon geht es um aktuelle Themen und um das, was euch auf der Seele brennt. Mitreden könnt ihr unter der 0331 70 97 110.
**0.00 Die junge Nacht der ARD**

# MI

Tagestipps

**OPER** **20.00** HR 2/SWR KULTUR/SR 2

Der österreichische Tenor Andreas Schager, einer der profiliertesten Wagner-Interpreten unserer Zeit, singt die Titelpartie

## „Parsifal"

**ARD RADIOFESTIVAL** Die Uraufführung von Wagners letzter Oper fand 1882 während der zweiten Bayreuther Festspiele statt. Die Geschichte vom „reinen Toren", der durch die Welt zu kommen versucht, geht auf Wolfram von Eschenbachs Dichtung von 1210 zurück, die Wagner nach seiner Erlösungsmotivik formte. Das dritte Jahr in Folge dirigiert Pablo Heras-Casado das Meisterwerk bei den Bayreuther Festspielen (**zeitversetzt**). **300 Min.**

**WISSEN** **8.30** SWR KULTUR

## Traditionelles Frauenbild im Netz

**MAGAZIN** Sie backen, stillen, decken den Tisch und werden auf TikTok gefeiert. #Tradwife und #Stayathomegirlfriend propagieren das Hausfrauendasein – Forscher sehen darin ein Geschäftsmodell und rechtsextreme Propaganda. **30 Min.**

**LITERATUR** **20.10** DEUTSCHLANDFUNK

## Ernst Jandl

**MAGAZIN** Der vor 100 Jahren geborene Sprachvirtuose Ernst Jandl hat die Lyrik revolutioniert: Seine Sprechgedichte verbanden Poesie und Performance. Spielerisch unterlief Jandl die christlichen Dogmen und entwarf seine eigene religiöse Sprache. **20 Min.**

**HÖRSPIEL** **22.05** DLF KULTUR

## Die Bagage

**LITERATURBEARBEITUNG** Die Moosbruggers leben abseits des Dorfes, sie sind „die Bagage". Als der Erste Weltkrieg ausbricht, wird der Vater eingezogen, und das Leben der Vorarlberger Familie ändert sich schlagartig. – Nach Monika Helfer (Foto). **55 Min.**

### ARD-NACHTKONZERT

**1.00 J. Haydn** Streichquartett Es-Dur op. 71/3; Auryn-Quartett **Rachmaninow** Klavierkonzert c-Moll op. 18; Anna Vinnitskaya, Klavier; NDR Elbphilharmonie Orchester, Ltg.: Krzysztof Urbanski
**2.03 Händel** Ouvertüre D-Dur HWV 62 **Busoni** „Die Brautwahl", Suite **Weber** Sonate e-Moll op. 70 **Hindemith** Violakonzert, „Der Schwanendreher" **Borodin** Sinfonie Nr. 2 h-Moll
**4.03 W.A. Mozart** Klavierkonzert C-Dur KV 415; Orchestre de Chambre de Lausanne, Klavier und Ltg.: Christian Zacharias **C. Schumann** Drei Lieder; Chor des Bayerischen Rundfunks, Ltg.: Rupert Huber **J. F. Fasch** Ouvertüre G-Dur; Les Amis de Philippe, Ltg.: Ludger Rémy
**5.03 Vanhal** Sinfonie g-Moll **Mendelssohn** Klavierkonzert Nr. 1 E-Dur **Bizet** „Petite Suite" op. 22 **Eichner** Harfenkonzert C-Dur op. 6 **Fucík** „Donausagen" op. 233 **Ries** Sextett g-Moll op. 142

Podcast · Mehrkanalton · Für Kinder · Hörspiel

# 30. JULI

HORZU

## HR 1

„hr1 - Genau meins"

**5.00 hr1 am Morgen**
6.30 Die hessenschau
7.30 Die hessenschau
8.30 Die hessenschau
**9.00 hr1 am Vormittag**
9.30 Die hessenschau
**12.00 hr1 am Mittag**
13.40 hr1 für Sie in aus ihren Regionen in Südhessen / Rhein-Main / Osthessen / Mittelhessen / Nordhessen
14.30 Die hessenschau
**15.00 Am Nachmittag**
15.30 Die hessenschau
16.30 Die hessenschau
17.30 Die hessenschau
**20.00** Musikclub Country
**0.00 ARD-Hitnacht**

## HR 3

**5.00** hr3-Morningshow
**10.00** hr3 bei der Arbeit
**14.00** Der Nachmittag
**18.00** hr3 Freundeskreis
**21.00** hr3 Pop
**0.00 hr3 Popnacht!**

## HR 4

**6.00 hr4 – Mein Morgen in Hessen**
6.30 die hessenschau
7.20 Comedy
7.30 die hessenschau
9.45 Haus und Garten
**10.00** Britta am Vormittag
**12.00 Britta am Mittag**
12.30 hr4 – die hessenschau aus Südhessen / Rhein-Main / Nordhessen / Osthessen / Mittelhessen
**13.00 Wünsch dir was**
Die „Wünsch Dir Was"-Telefon-Nummer: 0800 7777 224
**14.00 hr4 am Nachmittag**
14.30 die hessenschau
15.30 die hessenschau
15.50 Haus und Garten
**16.00 Mit hr4 in den Feierabend**
Mit Diane Steffens, Michael Meyer
16.30 die hessenschau
16.50 Comedy
17.30 die hessenschau
17.45 Übrigens...
**20.00** hr4 – Musik liegt in der Luft
**0.00 Die ARD-Schlagernacht**

## HR INFO

**6.00-20.00 Stundenprogrammschema**
6.00 Nachrichten mit Sport, Wetter und Verkehr
6.07 Aktuelle Berichte
6.17 Börse aktuell
6.20 Nachrichten mit Sport, Wetter und Verkehr
6.27 Aktuelle Berichte
6.40 Nachrichten
6.47 Aktuelle Berichte außer: 15.47 Der Tag in Hessen
**15.30** 11KM: der tagesschau-Podcast
**19.00** Der Tag
**20.00** Tagesschau
**20.15** ARD-Infoabend
**0.00 ARD-Infonacht**

## HR 2

**6.00 Am Morgen**
6.30 Zuspruch
7.40 Frühkritik
**9.30 Lesung** Oscar Wilde: „Das Bildnis des Dorian Gray" (17/24)
**10.00 Am Vormittag**
Werke von Bizet / Riem, Mercadante, J.S. Bach, Haydn, Händel, Wagner
**12.00** Doppelkopf
**13.00 Am Mittag**
**Mozart** Divertimento F-Dur KV 138; Archi di Santa Cecilia, Ltg.: Luigi Piovano **Kalkbrenner** 4. Klavierkonzert As-Dur op. 127; Howard Shelley, Solist und Ltg.; Tasmanian Symphony Orchestra **Tartini** Violinsonate g-Moll „Teufelstriller"; Nicola Benedetti; Christian Curnyn, Cembalo **Gounod** „Roméo et Juliette" – Ariette der Juliette „Ah! Je veux vivre dans le rêve"; Pretty Yende, Sopran; Orchestra Sinfonica di Milano Giuseppe Verdi, Ltg.: Giacomo Sagripanti
**14.30 Lesung**
Oscar Wilde: „Das Bildnis des Dorian Gray" (17/24)
**15.00 Kaisers Klänge**
Rhapsody & Co. – Klassik meets Jazz
Mit Niels Kaiser
**16.00 Am Nachmittag**
Gut informiert mit dem aktuellen Kulturgespräch und entspannter Musik durch den Nachmittag.
**18.00** Der Tag
**19.00** Hörbar
**20.00** Oper
**Richard Wagner: „Parsifal"**
Bühnenweihfestspiel in drei Aufzügen
Mit Michael Volle (Amfortas, Bariton), Tobias Kehrer (Titurel, Bass), Georg Zeppenfeld (Gurnemanz, Bass), Andreas Schager (Parsifal, Tenor), Jordan Shanahan (Klingsor, Bariton), Ekaterina Gubanova (Kundry, Sopran), Daniel Jenz (1. Gralsritter, Tenor), Tijl Faveyts (2. Gralsritter, Tenor), Lavinia Dames (1. Knappe, Alt), Margaret Plummer (2. Knappe, Mezzosopran), Gideon Poppe (3. Knappe, Tenor), Matthew Newlin (4. Knappe, Tenor), Evelin Novak (Klingsors Zaubermädchen, Sopran), Catalina Bertucci (Klingsors Zaubermädchen, Sopran), Victoria Randem (Klingsors Zaubermädchen, Sopran), Marie Henriette Reinhold (Klingsors Zaubermädchen, Alt), Chor der Bayreuther Festspiele, Orchester der Bayreuther Festspiele, Pablo Heras-Casado (Leitung) (Zeitversetzt aus dem Bayreuther Festspielhaus)
**1.00 ARD-Nachtkonzert**

## SWR 1

Baden-Württemberg

**5.00 Guten Morgen**
5.57 Anstöße
6.57 Anstöße
**10.00** Leute
**12.00** SWR1 B-W
**16.00** SWR1 Baden-Württemberg
**20.00** Musikclub Country
**0.00 ARD-Hitnacht**

Rheinland-Pfalz

**5.00 Guten Morgen**
5.57 Anstöße
6.57 Anstöße
**9.00** SWR1 R-P
**13.00** SWR1 R-P
**16.00** SWR1 R-P
**20.00** Musikclub Country
**0.00 ARD-Hitnacht**

## SWR 3

**5.00 SWR3 Die Morningshow**
Ihr Start in den Tag
**10.00 Sommerradio**
10.30 Regio Ticker
11.30 Regio Ticker
**13.00 Sommerradio**
14.30 Regio Ticker
15.30 Regio Ticker
**16.00 Sommerradio**
16.30 Der SWR3 Regio Ticker
**20.00 POP**
20.00 **Nachrichten**
Was passiert im Südwesten, was beschäftigt die Menschen im Land? Das Neueste aus der Region, aus Deutschland und der Welt.
**0.00 Popnacht**

## SWR 4 BW

**5.57** Morgengedanken
**6.00 Am Morgen**
6.40 Wetterstudio
**10.00 Am Mittwoch**
12.45 Wetterstudio
**14.00 SWR4 am Nachmittag**
16.45 Wetterstudio
**18.00 SWR4 am Abend**
18.45 Wetterstudio
**20.00** SWR4 Sommerabend
**22.30** Selten aber super – Musikalische Raritäten in SWR4
**23.00** ARD-Hitnacht
**0.00 ARD-Hitnacht**

## SWR 4 RP

**5.57** Morgengedanken
**6.00 SWR4 RP am Morgen**
6.57 Morgengedanken
**10.00 Am Mittwoch**
12.45 Wetterstudio
**14.00 SWR4 am Nachmittag**
16.45 Wetterstudio
**18.00 SWR4 am Abend**
18.45 Wetterstudio
**20.00** SWR4 Sommerabend
**22.30** Selten aber super – Musikalische Raritäten in SWR4
**23.00** ARD-Hitnacht
**0.00 ARD-Hitnacht**

## SWR KULTUR

**6.00 Am Morgen**
6.20 **Zeitwort**
30.07.1955: Der DFB untersagt Frauenfußball
7.57 Wort zum Tag
**8.30 Das Wissen**
Traditionelles Frauenbild im Netz – Tradwife und Stayathomegirlfriend
Von Agnes Laffert, Bartholomäus Laffert (Produktion: SWR 2024)
**9.05 Musikstunde**
Musik der Schweizer Metropolen (3/5)
Mit Stefan Franzen
**10.05** Treffpunkt Klassik
**11.57** Kulturtipps
**12.30 Am Mittag**
Das Magazin für Kultur und Gesellschaft
**13.05 Mittagskonzert**
**Mendelssohn** Lied ohne Worte D-Dur op. 109, Bearbeitung **Castelnuovo-Tedesco** Sonatina op. 205 **J. Haydn** Violoncellokonzert Nr. 1 C-Dur **Brahms** Vineta, Lied op. 42/2 **Telemann** Suite „La Bourse" B-Dur **Doyle** Thy brother, Musik zum Film „As you like it" **Mustonen** Nonett Nr. 2 **Piazzolla** Histoire du Tango **Machado** Paçoca
**15.05 Hörbar**
Musik grenzenlos
**16.05 Impuls**
Wissen aktuell
**17.05** Forum
**17.50** Jazz vor Sechs
**18.30 Am Abend**
Ihr kultureller Abendspaziergang
**20.03** Oper
**Richard Wagner: „Parsifal"**
Bühnenweihfestspiel in drei Aufzügen
Mit Michael Volle (Amfortas, Bariton), Tobias Kehrer (Titurel, Bass), Georg Zeppenfeld (Gurnemanz, Bass), Andreas Schager (Parsifal, Tenor), Jordan Shanahan (Klingsor, Bariton), Ekaterina Gubanova (Kundry, Sopran), Daniel Jenz (1. Gralsritter, Tenor), Tijl Faveyts (2. Gralsritter, Tenor), Lavinia Dames (1. Knappe, Alt), Margaret Plummer (2. Knappe, Mezzosopran), Gideon Poppe (3. Knappe, Tenor), Matthew Newlin (4. Knappe, Tenor), Evelin Novak (Klingsors Zaubermädchen, Sopran), Catalina Bertucci (Klingsors Zaubermädchen, Sopran), Victoria Randem (Klingsors Zaubermädchen, Sopran), Marie Henriette Reinhold (Klingsors Zaubermädchen, Alt), Chor der Bayreuther Festspiele, Orchester der Bayreuther Festspiele, Pablo Heras-Casado (Leitung) (Zeitversetzt aus dem Bayreuther Festspielhaus)
**1.00 Nachtkonzert**

## SR 2 KULTUR

**6.05 SR kultur – Der Morgen**
Anschl.: Darin u. a. Zwischenruf
**9.05** SR kultur – Der Vormittag
**12.30** Bilanz am Mittag – Politik, Zeitgeschehen
**13.00 SR kultur – Der Nachmittag**
Aktuelle Informationen, Hintergründe und Kultur-Service
**17.30** Bilanz am Abend – Politik, Zeitgeschehen
**18.00** AbendMusik
**19.15 Literatur im Gespräch**
Das Magazin
**20.03** Oper
**Richard Wagner: „Parsifal"**
Bühnenweihfestspiel in drei Aufzügen (Zeitversetzt aus dem Festspielhaus Bayreuth)
**1.00 Nachtkonzert**
Das Programm „BR Klassik" des Bayerischen Rundfunks gestaltet dieses Programm mit klassischer Musik zur Nacht. Es bringt Sendungen aller ARD-Rundfunkanstalten zu Gehör. Dabei werden Aufnahmen aus den Funkhäusern ebenso ausgestrahlt wie die Aufzeichnungen und Mitschnitte klassischer Konzerte bekannter nationaler und internationaler Interpreten und Orchester aus den Konzerthäusern der Welt.

## SR 1

**5.03 SR 1 – Die Morningshow**
8.57 **Zwischenruf** von Martin Wolf, katholische Kirche
**9.04** SR 1 – Bei der Arbeit
**13.00 SR info Update**
Informationen am Mittag
**13.04** Hallo Saarland
**17.04 SR info Update**
Die wichtigsten Nachrichten des Tages
**18.04** SR 1 – Afterwork
**21.03** SR 1 – Pop – Die Abendshow
**0.03 SR 1 – Popnacht**

## SR 3

**5.03 Guten Morgen**
7.40 **Zwischenruf** von Martin Wolf, katholische Kirche
8.30 SR info Nachrischde uff Platt
**9.04** SR 3 am Vormittag
**12.04** Region am Mittag
**13.00** SR info Rundschau
**13.10** SR 3 – Kiosk
**16.04** Region am Nachmittag
**17.04 Der Feierabend**
18.00 Rundschau
**20.03** Musikclub Country
**0.03 ARD-Hitnacht**
Der musikalische Schwerpunkt der Sendung liegt auf einem Mix aus der besten Musik der vergangenen fünf Jahrzehnte.

# RADIOPROGRAMM

## BAYERN 2

**5.03** Bayern 2-Playlist
**6.05 Die Welt am Morgen**
6.45 Kultur am Morgen
6.57 Gedanken zum Tag
7.45 Kultur am Morgen
8.45 Kultur am Morgen
**9.05 Bayern 2 Nah dran**
9.20 **Radiowissen**
Pierre Bourdieu – Denker der feinen Unterschiede
9.50 **Kalenderblatt**
30.7.2009: Gericht entscheidet: „A Whiter Shade of Pale" von Bach
10.05 **Gesundheitsgespräch**
Gesunder Darm: Wie gut ist die Früherkennung?
Moderation: Ulrike Ostner
11.10 Nahaufnahme
**12.04** Tagesgespräch
**13.04 Stadt Land Leute** Aus Bayerns Regionen
**14.04 Bayern 2 Kulturleben**
Kulturlandschaft Bayern
14.04 Bayerns Kulturlandschaft
15.10 Radiowissen
15.30 Kultur-Update
**16.04** Eins zu Eins. Der Talk
**17.04 Die Welt am Abend**
17.53 Das Wirtschaftsgespräch
18.15 Wissenschaft schnell erzählt
**18.53 Betthupferl** Superhelden I (3/5): Sesamsemmeln
Von Silke Wolfrum
Mit Rufus Beck
**19.04 Zündfunk**
Mit Oliver Buschek, Noe Noack
**20.03 Bayern 2 Salon Sommerlesung**
W.M. Thackeray: „Vanity Fair – Jahrmarkt der Eitelkeit" (2/8)
**21.03 Late Nite Sounds**
Folk und Welt
**22.03 Late Nite Sounds**
Folk und Welt
**23.03 Late Nite Sounds**
Bayern 2 Nachtmix
**0.03** Reflexionen
**0.10 Concerto bavarese**

## BR-KLASSIK

**6.05 Allegro**
6.30 Klassik aktuell
7.20 Klassik aktuell
7.40 Klassik aktuell
8.20 Klassik aktuell
8.40 **Was heute geschah**
30.7.1899: Der englische Pianist und Liedbegleiter Gerald Moore wird geboren
**8.57** Werbung
**9.05 Der Vormittag**
Klassisch durch Ihren Tag
**12.03 Der Nachmittag**
12.30 Was heute geschah
13.30 Das neue Album oder: Ihr Musikwunsch
**16.03 Leporello**
16.15 Klassik aktuell
16.40 Was heute geschah
17.15 Klassik aktuell
17.40 Klassik aktuell
**18.03 Klassik Open Air Luitpoldhain**
**Smetana** „Die Moldau" **Dvorák** Aus Sinfonie Nr. 8 G-Dur **Korngold** Violinkonzert D-Dur op. 35; und anderes (Aufnahme vom 27. Juli 2025)
**20.03** Oper
**Richard Wagner: „Parsifal"**
Bühnenweihfestspiel in drei Aufzügen
Mit Michael Volle, Tobias Kehrer, Georg Zeppenfeld, Andreas Schager, Jordan Shanahan, Ekaterina Gubanova, Daniel Jenz, Tijl Faveyts, Lavinia Dames, Margaret Plummer, Gideon Poppe, Matthew Newlin, Evelin Novak, Catalina Bertucci, Victoria Randem, Marie Henriette Reinhold, Chor der Bayreuther Festspiele, Orchester der Bayreuther Festspiele, Pablo Heras-Casado (Leitung) (Zeitversetzt aus dem Bayreuther Festspielhaus)
Anschl.: PausenZeichen / Nach dem 1. Aufzug: Falk Häfner im Gespräch mit dem Bariton Michael Volle (Amfortas)
**1.00 Das Nachtkonzert**

## WDR 3

**6.05 Mosaik**
7.50 Kirche in WDR 3
**9.05 Klassik Forum Beethoven** Freundschaft ist die Quelle wahrer Glückseligkeit **Bizet** Duett Nadir – Zurga, aus dem 1. Akt der Oper „Die Perlenfischer" **de Sarasate** Konzertfantasie op. 54 **A. Zimmermann** Sinfonie B-Dur **Brahms** F-A-E Sonate **Kreisler** Der gute alte Franz **E. Bloch** Prayer, aus der Suite „From Jewish Life" **Elgar** Enigma Variationen op. 36 **Chopin** Berceuse Des-Dur op. 57 **Busoni** Berceuse élégiaque op. 42 **J. Haydn** Streichquartett d-Moll, Hob III:76 **J.S. Bach** Suite e-Moll BWV 996 **Rossini** Ouvertüre zu „L'italiana in Algeri"
**12.00** Der Tag um zwölf
**12.10** Westart
**13.04** Lunchkonzert
**15.04 TonArt**
Vergnüglich und intelligent, unterhaltsam und informativ Die Musikszene und ihre Macher sind das Thema in WDR 3 Tonart. Bei intelligenten und vergnüglichen Beiträgen und Gesprächen steht die Klassische Musik zwischen Barock und Moderne im Fokus.
**17.45 ZeitZeichen**
30. Juli 1920: Geburtstag der US-Geologin Marie Tharp
Von Ralph Erdenberger
**18.00** Der Tag um Sechs
**18.10 Resonanzen**
Aktuelles aus der Kultur
WDR 3 Resonanzen bietet von Montag bis Freitag einen Überblick über die kulturellen und gesellschaftlichen Themen des Tages.
**20.03** Oper
**Richard Wagner: „Parsifal"**
Bühnenweihfestspiel in drei Aufzügen (Zeitversetzt aus dem Festspielhaus Bayreuth)
**1.00 Nachtkonzert**

## WDR 5

**6.05 Morgenecho**
Orientierung in der Nachrichtenflut
6.55 Kirche in WDR 5
**9.45 ZeitZeichen**
30. Juli 1920: Geburtstag der US-Geologin Marie Tharp
Von Ralph Erdenberger
**10.04 Neugier genügt** Alles aus der Wundertüte
Anschl.: Darin: Reportage/Feature
**12.00** Der Tag um zwölf
**12.10** Tagesgespräch
**13.00 Mittagsecho**
Aktuell und schnell
**13.34** Das Wirtschaftsmagazin
**14.04** Westart – Aktuelles aus der Kultur
**15.04 WDR 5 Quarks** In der Sendung werden wissenschaftliche Phänomene erklärt – und zwar auf unterhaltsame und verständliche Art und Weise.
**17.04** Westblick
**18.04** Politikum
**18.30 Echo des Tages**
Die wichtigsten Nachrichten des Tages, kompakt präsentiert in 30 Minuten. In der Sendung wird über die bedeutendsten Ereignisse aus Wirtschaft, Politik, Gesellschaft und Sport informiert.
**19.04** MausLive
**20.03 Unterhaltung am Mittwoch**
Radiokabarettpreis Salzburger Stier 2025 – Der Eröffnungsabend. Kabarettduo Tresenlesen und Moderator Urban Priol präsentieren internationale Kleinkunstgala (2/2) (Aufnahme vom 9. Mai aus dem Theater in Gütersloh)
**21.03** Westart – Aktuelles aus der Kultur
**22.03 ARD-Infonacht**
Die „ARD-Infonacht" ist ein Gemeinschaftsprogramm, das auf verschiedenen Kanälen läuft.
**0.00 ARD-Infonacht**

## DLF KULTUR

**5.05 Studio 9**
Kultur und Politik am Morgen
6.20 **Wort zum Tage**
Pfarrer Markus Bolowich, Nürnberg, Katholische Kirche
**9.05** Im Gespräch
**10.05** Lesart
**11.05 Tonart**
11.30 Musiktipps
**12.05 Studio 9**
Der Tag mit ...
**13.05** Länderreport
**14.05 Kompressor**
Das Popkulturmagazin
**15.05 Tonart**
Das Musikmagazin am Nachmittag
15.30 Musiktipps
15.40 Live Session
**17.05 Studio 9**
Kultur und Politik am Abend
**18.30** Weltzeit
**19.05 Zeitfragen**
Kultur und Geschichte
**19.30 Zeitfragen. Feature**
Die Platte ihres Lebens. Die Hip-Hop-Szene im Chemnitz der 90er
Von Paul Hildebrandt
**20.00 Konzert**
420. Wartburgkonzert. Himmlische Harfenklänge – und mehr. Werke von Johann Sebastian Bach, Albert Zabel, Alphonse Hasselmans, Gabriel Fauré u. a.
Moderation: Holger Hettinger
(Aufzeichnung vom 19.07.2025, Festsaal des Palas der Wartburg, Eisenach)
**21.30 Alte Musik**
Virtuoser Bäckerssohn. Der kaiserliche Musiker Johann Heinrich Schmelzer
Von Bernhard Schrammek
**22.05 Hörspiel**
„Die Bagage"
Von Elisabeth Weilenmann
**23.05 Fazit – Kultur vom Tage**
23.50 Kulturpresseschau
**0.05 Neue Musik**
Mit Stefan Fricke
**1.05 Tonart** Rock

## NDR KULTUR

**6.00 Der Morgen**
Aktuelles aus der Kultur und viel Musik
Mit Philipp Schmid
7.50 Morgenandacht
**8.30 Vorgelesen**
Thomas Mann: Die vertauschten Köpfe (2/9)
Es liest Gert Westphal
**9.00** Der Morgen
**10.00 Der Vormittag**
Das große Musikmagazin mit Werken aus Barock, Klassik und Romantik. Unterhaltsam präsentiert und ergänzt durch aktuelle Beiträge, Veranstaltungstipps aus dem Sendegebiet und Hintergründe aus der Welt der Musik.
10.40 Lauter Lyrik
12.40 Neue Bücher
**13.00 NDR Kultur EXTRA** Gespräche mit Menschen, die etwas zu sagen haben
**14.00 Der Nachmittag**
Mit Keno Bergholz
15.20 Neue CDs
**16.00 Das Journal**
Das Journal informiert umfassend über das aktuelle Kulturgeschehen, setzt Schwerpunkte und spürt kulturpolitische und künstlerische Trends auf.
**18.00 NDR Kultur EXTRA** Gespräche mit Menschen, die etwas zu sagen haben
**19.00 Musica**
Sinfonische Musik
Die Welt der Sinfonischen Klänge. Ob Sinfonien, Ouvertüren oder Sinfonische Dichtungen. Hier werden Meisterwerke der Sinfonik vorgestellt.
**20.00** Oper
**Richard Wagner: „Parsifal"**
Bühnenweihfestspiel in drei Aufzügen (Zeitversetzt aus dem Bayreuther Festspielhaus)
**1.00 Nachtkonzert**
Mit Klassik durch die Nacht: Bei kaum einem anderem Musikgenre kann man sich so gut entspannen.

## MDR KULTUR

**6.00** Am Morgen
**9.00 Lesezeit**
Stefan Zweig: „Ungeduld des Herzens" (18/25)
**9.35** Am Vormittag
**12.00** Am Mittag
**14.00 Die Klassikerlesung** Hans Christian Andersen: Das Metallschwein (2/3)
Es liest Wolfgang Reichmann
**14.30** Am Nachmittag
**18.00** MDR Kultur spezial
**19.00** Lesezeit
**19.35** Jazz Lounge
**20.00 MDR Kultur trifft – Menschen von hier** Unsere Gäste fühlen sich dem kulturellen Leben in unserer Region besonders verpflichtet.
**21.00 Late Nite Sounds**
Folk & Welt
Neuvorstellungen, spannende Alben und aktuelle Strömungen der Folk- und Weltmusik.
**23.00** Late Nite Sounds
**0.00 Die Nacht**

## RADIO SRF KULTUR

**6.30** HeuteMorgen
**6.54** 100 Sekunden Wissen
**7.00** Kultur-Nachrichten
**7.06** Kultur-Aktualität
**7.30** HeuteMorgen
**7.52** Blick in die Feuilletons
**8.00** Kultur-Nachrichten
**8.06** Kultur-Aktualität
**8.30** HeuteMorgen
**9.05** Perspektiven
**10.20** 100 Sekunden Wissen
**11.20** Veranstaltungstipp
**11.40** Tageschronik
**12.04** Kultur kompakt
**12.30** Rendez-vous
**13.00** Klassiktelefon
**13.45** Concerto
**16.30** Kultur-Nachrichten
**17.08** Kultur-Aktualität
**17.30** Kultur-Nachrichten
**18.30** Perspektiven
**19.00** Echo der Zeit
**20.00** Musik unserer Zeit
**21.00** Musik unserer Zeit
**22.05** Notturno
**0.06 Notturno**

## BAYERN 1

**5.05 Am Morgen**
5.10 Fahns besondere Morgennummer
**5.56 Gedanken zum Tag**
7.50 DieSuperbayern
8.50 Fahns finale Frage
**9.05** Am Vormittag
**12.05** Mittags in ...
**13.05 Am Nachmittag**
14.45 Comedy mit Wolfgang Krebs
**17.05** Bayernmagazin
**19.05** Die Blaue Couch
**20.03 Am Abend**
22.58 Auf ein Wort
**23.03 ARD-Hitnacht**
23.56 Bayern-, Deutschland- und Europahymne
**0.00 ARD-Hitnacht**

## DEUTSCHLANDFUNK

**5.05** Informationen
**9.05 Kalenderblatt**
Vor 70 Jahren: Der DFB verbietet Frauenfußball
**9.10** Europa heute
**9.35 Tag für Tag**
Aus Religion und Gesellschaft
**10.08** Agenda
**11.35** Umwelt und Verbraucher
**12.10** Informationen
**13.35** Wirtschaft
**14.10** Deutschland heute
**14.35** Campus und Karriere
**15.05** Corso
**15.35 @mediasres**
Das Medienmagazin
**16.10 Büchermarkt**
Etwa 90.000 neue Bücher erscheinen jedes Jahr und buhlen um unsere Aufmerksamkeit. Das Magazin gibt eine Orientierungshilfe und stellt Neuerscheinungen vor.
**16.35** Forschung
**17.05** Wirtschaft und Gesellschaft
**17.35 Kultur heute**
Berichte, Meinungen
**18.10** Infos am Abend
**18.40** Hintergrund
**19.05** Kommentare und Themen der Woche
**19.15** Zur Diskussion
**20.10 Aus Religion und Gesellschaft**
Ich klebe an Gott. Der österreichische Dichter
**20.30 Lesezeit**
Eine Lesung von den 49. Tagen der deutschsprachigen Literatur in Klagenfurt
**21.05 Querköpfe**
Kabarett, Comedy & schräge Lieder
Zingsheim hat frei – Die Sommerreihe (4/4)
Entspannung, Auszeit, Detoxing – Kabarett im Wellness-Modus
**22.05 Spielweisen**
Vorspiel – Das Preisträgerkonzert
Spitzeninstrumente für Spitzennachwuchs
Der 32. Wettbewerb des Deutschen Musikinstrumentenfonds
**22.50** Sport aktuell
**23.10** Der Tag
**0.05 DLF Radionacht**

## SWR DASDING

„DASDING – Alles was du willst"

**5.00** Musik Nonstop
**6.00** DasDing – Morgens klarkommen
**10.00** DasDing
**14.00** DasDing
**18.00** DasDing Play
**20.00 DasDing Musik Nonstop**
Noch mehr Musik kann man in eine Stunde Radioprogramm nicht hineinpacken. In dieser Sendung gibt es Charthits am laufenden Band, ohne Moderation, Werbung oder sonstiges störendes Gerede.
**22.00** Blue Moon
**0.00 Die junge Nacht**

## SR UNSERDING

**5.00** Franz was anderes – die UnserDing Morningshow
**9.45 UnserDing**
UnserDing ist jeden Tag für euch da und hat ganz viel neue Musik im Gepäck
**14.45 UnserDing**
Am Nachmittag hört ihr von UnserDing News zu Musik, Lifestyle und Stars
**20.00 Musik Nonstop**
Keine Unterbrechung, Song an Song!
**22.00 Blue Moon**
Diskutieren, reden, lachen, weinen – wir laden euch ein zur Sprechstunde im Blue Moon
**0.00 Die junge Nacht**

## YOU FM

**5.00 YOU FM Good Morning Show**
Wir feiern den Morgen! Egal, ob ihr noch verschlafen in die Dusche tappt oder euch schon den dritten Kaffee gönnt – wir versorgen euch mit Updates aus der Welt und sagen euch, was vor eurer Haustür gerade los ist.
**10.00** Am Vormittag
**14.00** YOU FM am Nachmittag
**18.00** On Fire Abend mit Jonny
**20.00** YOU FM
Wir feiern euch
**22.00** YOU FM Blue Moon
**0.00 Die junge Nacht der ARD**

# DO

Tagestipps

**KONZERT** 20.00 HR 2/SWR KULTUR

Im Jubiläumsjahr der Festspiele MV durfte auch sein Name in der Riege der Stars nicht fehlen: Kent Nagano

## Festspiele Mecklenburg Vorpommern

**ARD RADIOFESTIVAL** Ein Debüt, ein Weltstar und eine virtuose Cellistin: Bei den Festspielen gastierte erstmals Rafał Blechacz mit dem Philharmonischen Staatsorchester Hamburg und spielte Beethovens Klavierkonzert Nr. 3, gefolgt von Brahms' vierter Sinfonie unter Stardirigent Kent Nagano. Auch die „Spanische Nacht" mit Cellistin Anastasia Kobekina sorgte für besondere Klangfarben (vom 14.6.; auch **SR 2**). **180 Min.**

**DEUTSCHLAND** 10.08 DLF

## Steuererklärung

**„MARKTPLATZ"** Wer zur Abgabe einer Steuererklärung für 2024 verpflichtet ist und dabei auf die Hilfe von Steuerprofis verzichtet, muss diese bis zum 31. Juli ans Finanzamt übermitteln. Fachleute beantworten diverse Frage rund um das Thema. **82 Min.**

**KONZERT** 13.05 SWR KULTUR

## Rok Zaletel Černoš

**MITSCHNITT** Als erster slowenischer Geiger, der am internationalen Tschaikowsky-Wettbewerb teilnahm, beeindruckte Černoš die Musikwelt. An seiner Seite stand Catherine Larsen-Maguire, die das Slowenische Radio-Sinfonieorchester dirigierte (vom 15.5.). **115 Min.**

**MUSIK** 22.05 DEUTSCHLANDFUNK

## Virtuosenstücke

**AUFNAHMEN** Geiger wie Fritz Kreisler (Foto), Jascha Heifetz, Ruggiero Ricci oder Alfredo Campoli waren wahre Meister des effektvollen Virtuosenstücks und der romantischen Miniatur. Die Sendung widmet sich diesen kleinen Konzerten nach den Konzerten. **45 Min.**

### ARD-NACHTKONZERT

0.03 **R. Schumann** „Genoveva", Ouvertüre; Symphonieorchester des Bayerischen Rundfunks, Ltg.: Giuseppe Patané **Rachmaninow** Romanze und Scherzo; Kammerorchester des Symphonieorchesters des Bayerischen Rundfunks, Ltg.: Radoslaw Szulc **Poulenc** „Stabat Mater"; Georgina von Benza, Sopran; Chor des Bayerischen Rundfunks; Münchner Rundfunkorchester, Ltg.: Marcello Viotti **J.S. Bach** Präludium und Fuge es-Moll BWV 853; Dina Ugorskaja, Klavier **W.A. Mozart** Divertimento D-Dur KV 334; Symphonieorchester des Bayerischen Rundfunks, Ltg.: Wolfgang Sawallisch 2.03 **Spohr** „Faust-Ouvertüre" op. 60 **Dvorák** Klaviertrio e-Moll op. 90, „Dumky-Trio" **Janácek** „Idylle" **J. Haydn** Streichquartett C-Dur op. 54/2, „Tostquartett Nr. 2" **Vater** Violoncellokonzert Nr. 1 e-Moll 4.03 Werke von Respighi, Mahler, C. Stamitz 5.03 Werke von J. Haydn, Wolf-Ferrari, L. Kozeluch, Telemann, Hummel, Farrenc

Podcast · Mehrkanalton · Für Kinder · Hörspiel

# 31. JULI

HÖRZU

## HR 1

„hr1 - Genau meins"

**5.00 hr1 am Morgen**
6.30 Die hessenschau
7.30 Die hessenschau
8.30 Die hessenschau
**9.00 hr1 am Vormittag**
9.30 Die hessenschau
**12.00 hr1 am Mittag**
13.40 hr1 für Sie in aus ihren Regionen in Südhessen / Rhein-Main / Osthessen / Mittelhessen / Nordhessen
14.30 Die hessenschau
**15.00 Am Nachmittag**
15.30 Die hessenschau
16.30 Die hessenschau
17.30 Die hessenschau
**20.00** Musikclub Rock
**0.00 ARD-Hitnacht**

## HR 3

**5.00** hr3-Morningshow
**10.00** hr3 bei der Arbeit
**14.00** Der Nachmittag
**18.00** hr3 Freundeskreis
**21.00** hr3 Pop
**0.00 hr3 Popnacht!**

## HR 4

**6.00 hr4 – Mein Morgen in Hessen**
6.30 die hessenschau
7.30 die hessenschau
9.45 Haus und Garten
**10.00** Britta am Vormittag
**12.00 Britta am Mittag**
12.30 hr4 – die hessenschau aus Südhessen / Rhein-Main / Nordhessen / Osthessen / Mittelhessen
**13.00 Wünsch dir was**
Die „Wünsch Dir Was"-Telefon-Nummer: 0800 7777 224
**14.00 hr4 am Nachmittag**
14.30 die hessenschau
15.30 die hessenschau
15.50 Haus und Garten
**16.00 Mit hr4 in den Feierabend**
Mit Diane Steffens, Michael Meyer
16.30 die hessenschau
17.30 die hessenschau
17.45 Übrigens...
**20.00** hr4 – Musik liegt in der Luft
**0.00 Die ARD-Schlagernacht**

## HR INFO

**6.00-20.00 Stundenprogrammschema**
6.00 Nachrichten mit Sport, Wetter und Verkehr
6.07 Aktuelle Berichte
6.17 Börse aktuell
6.20 Nachrichten mit Sport, Wetter und Verkehr
6.27 Aktuelle Berichte
6.40 Nachrichten
6.47 Aktuelle Berichte außer: 15.47 Der Tag in Hessen
**15.30** 11KM: der tagesschau-Podcast
**19.00** Der Tag
**20.00** Tagesschau
**20.15** Mitreden! Deutschland diskutiert
**0.00 ARD-Infonacht**

## HR 2

**6.00 Am Morgen**
6.30 Zuspruch
7.40 Frühkritik
**9.30 Lesung** Oscar Wilde: „Das Bildnis des Dorian Gray" (18/24)
**10.00 Am Vormittag**
**Mozart** Hornkonzert Es-Dur KV 447 **Rachmaninow** Barcarolle g-Moll op. 10/3 **Grieg** Aus Holbergs Zeit op. 40 **Telemann** Sinfonia melodica C-Dur TWV 50:2 **Saint-Saëns** „Samson und Dalila" – Duett „Mon coeur s'ouvre à ta voix" **J.S. Bach** 4. Brandenburgisches Konzert G-Dur BWV 1049
**12.00** Doppelkopf
**13.00 Am Mittag**
**Verdi** „Aida" – Triumphmarsch und Ballettmusik; Orchestra del Teatro Comunale di Bologna, Ltg.: Riccardo Chailly **Beethoven** Klaviersonate Es-Dur op. 81a „Les Adieux"; Paul Lewis **Tschaikowski** 2. Streichquartett F-Dur op. 22; Antje Weithaas und Byol Kang, Violine; Timothy Ridout, Viola; Tanja Tetzlaff, Violoncello
**14.30** Lesung
**15.00 Der zweite Gedanke** Mit Natascha Freundel
**16.00** Am Nachmittag
**18.00** Der Tag
**19.00** Hörbar
**20.00 Konzert**
Festspiele Mecklenburg Vorpommern
**Beethoven** 3. Klavierkonzert c-Moll op. 37
**Brahms** 4. Sinfonie e-Moll op. 98; Rafał Blechacz, Klavier; Philharmonisches Staatsorchester Hamburg, Ltg.: Kent Nagano; Aufnahme vom 4. Juli 2025 aus dem Gutshaus Stolpe an der Peene Anschließend: **Granados** Oriental und Andaluza aus 12 Danzas españolas op. 37 **de Falla** Siete canciones populares españolas **Albéniz** Torre Bermeja aus 12 Piezas características op. 92 **Boccherini** Fandango aus 4. Quintett D-Dur **Villa-Lobos** „Ária" aus Bachianas Brasileiras **Piazzolla** Café 1930 aus Histoire du Tango **de Falla** Spanischer Tanz aus „La vida breve" **Paganini** Fantasie über ein Thema aus Rossinis „Moses in Ägypten"; Anastasia Kobekina, Violoncello; Thibaut Garcia, Gitarre; Aufnahme vom 14. Juni 2025 aus der St. Bartholomäus-Kirche in Wittenburg
**23.00 Jazz**
Hören wir Gutes und reden darüber Starke Jazzalben im Gespräch
Moderation: Beate Sampson, Ulrich Habersetzer, Roland Spiegel
**0.03 ARD-Nachtkonzert**

## SWR 1

Baden-Württemberg

**5.00 Guten Morgen**
5.57 Anstöße
6.57 Anstöße
**10.00** Leute
**12.00** SWR1 B-W
**16.00** SWR1 Baden-Württemberg
**20.00** Musikclub Rock
**0.00 ARD-Hitnacht**

Rheinland-Pfalz

**5.00 Guten Morgen**
5.57 Anstöße
6.57 Anstöße
**9.00** SWR1 R-P
**13.00** SWR1 R-P
**16.00** SWR1 R-P
**20.00** Musikclub Rock
**0.00 ARD-Hitnacht**

## SWR 3

**5.00 SWR3 Die Morningshow**
Ihr Start in den Tag
**10.00 Sommerradio**
10.30 Regio Ticker
11.30 Regio Ticker
**13.00 Sommerradio**
14.30 Regio Ticker
15.30 Regio Ticker
**16.00 Sommerradio**
16.30 Der SWR3 Regio Ticker
**20.00 POP**
20.00 **Nachrichten**
Was passiert im Südwesten, was beschäftigt die Menschen im Land? Das Neueste aus der Region, aus Deutschland und der Welt.
**0.00 Popnacht**

## SWR 4 BW

**5.57** Morgengedanken
**6.00 Am Morgen**
6.40 Wetterstudio
6.57 Morgengedanken
8.40 Wetterstudio
**10.00 SWR4 am Donnerstag**
12.45 Wetterstudio
**14.00 SWR4 am Nachmittag**
16.45 Wetterstudio
**18.00 SWR4 am Abend**
18.45 Wetterstudio
**20.00 SWR4 Goldies**
„Erinnerungen werden wachgeküsst" Zeitreise gefällig?
**23.00** ARD-Hitnacht
**0.00 ARD-Hitnacht**

## SWR 4 RP

**5.57** Morgengedanken
**6.00 SWR4 RP am Morgen**
6.57 Morgengedanken
**10.00 SWR4 am Donnerstag**
12.45 Wetterstudio
**14.00 SWR4 am Nachmittag**
16.45 Wetterstudio
**18.00 SWR4 am Abend**
18.45 Wetterstudio
**20.00 SWR4 Goldies**
„Erinnerungen werden wachgeküsst" Zeitreise gefällig?
**23.00** ARD-Hitnacht
**0.00 ARD-Hitnacht**

## SWR KULTUR

**6.00 Am Morgen**
6.20 **Zeitwort**
31.07.1919: Die deutsche Kleingartenordnung wird erlassen
7.57 Wort zum Tag
**8.30 Das Wissen**
Die Geschichte der Autobahn – Vom Geschwindigkeitsrausch zum Tempolimit
Von Lena Fiedler
(Produktion: SWR 2024)
**9.05 Musikstunde**
Musik der Schweizer Metropolen (4/5)
Mit Stefan Franzen
**10.05** Treffpunkt Klassik
**11.57** Kulturtipps
**12.30 Am Mittag**
Das Magazin für Kultur und Gesellschaft
**13.05 Mittagskonzert**
**Janáček** Mährische Tänze, Fassung für Orchester; Slowakische Philharmonie Bratislava, Ltg.: Libor Pešek **Mendelssohn** Violinkonzert e-Moll op. 64 **Ponce** Estrellita für Violine; Zugabe **Tschaikowski** Sinfonie Nr. 5 e-Moll op. 64; Rok Zaletel Černoš, Violine; RTV Slovenia Symphony Orchestra, Ltg.: Catherine Larsen-Maguire; Konzert vom 15. Mai 2025 in der Gallus Hall, Cankarjev Dom, Ljubljana **Hummel** Mandolinenkonzert G-Dur S 28; Avi Avital, Mandoline; Il Giardino Armonico, Ltg.: Giovanni Antonini **Linek** „Slowakischer Czardas" und „Slowakischer Bergtanz"; Ensemble
**15.05 Hörbar**
Musik grenzenlos
**16.05 Impuls**
Wissen aktuell
**17.05** Forum
**17.50** Jazz vor Sechs
**18.30 Am Abend**
Ihr kultureller Abendspaziergang
**20.03 Konzert**
Festspiele Mecklenburg Vorpommern
**Beethoven** 3. Klavierkonzert c-Moll op. 37
**Brahms** 4. Sinfonie e-Moll op. 98 Anschließend: **Granados** Oriental und Andaluza aus 12 Danzas españolas op. 37 **de Falla** Siete canciones populares españolas **Albéniz** Torre Bermeja aus 12 Piezas características op. 92 **Boccherini** Fandango aus 4. Quintett D-Dur **Villa-Lobos** „Ária" aus Bachianas Brasileiras **Piazzolla** Café 1930 aus Histoire du Tango **de Falla** Spanischer Tanz aus „La vida breve" **Paganini** Fantasie über ein Thema aus Rossinis „Moses in Ägypten"
**23.03 Jazz**
Hören wir Gutes und reden darüber Starke Jazzalben im Gespräch
Moderation: Beate Sampson, Ulrich Habersetzer, Roland Spiegel
**0.03 Nachtkonzert**

## SR 2 KULTUR

**6.05 SR kultur – Der Morgen**
Anschl.: Darin u. a. Zwischenruf
**9.05** Der Vormittag
**12.30** Bilanz am Mittag – Politik, Zeitgeschehen
**13.00 Der Nachmittag**
Aktuelle Informationen, Hintergründe und Kultur-Service
**17.30** Bilanz am Abend
**18.00** AbendMusik
**19.15** Dlf – Zeitzeugen im Gespräch
**20.03 Konzert**
Festspiele Mecklenburg Vorpommern. Werke von Beethoven, Brahms, Granados, de Falla, Albéniz, Boccherini, Villa-Lobos, Piazzolla, de Falla, Paganini
**23.03 Jazz**
Hören wir Gutes und reden darüber Starke Jazzalben im Gespräch
Moderation: Beate Sampson, Ulrich Habersetzer, Roland Spiegel
**0.03 Nachtkonzert**

## SR 1

**5.03 SR 1 – Die Morningshow**
8.57 **Zwischenruf** von Martin Wolf, katholische Kirche
**9.04** Bei der Arbeit
**13.00 SR info Update**
Informationen am Mittag
**13.04** SR 1 – Hallo Saarland
**17.04 SR info Update**
Die wichtigsten Nachrichten des Tages
**18.04** SR 1 – Afterwork
**21.03** SR 1 – Pop – Die Abendshow
**0.03 SR 1 – Popnacht**

## SR 3

**5.03 Guten Morgen**
8.00 SR info Rundschau
8.30 SR info Nachrischde uff Platt
**9.04 SR 3 am Vormittag**
9.40 **Zwischenruf** von Martin Wolf, katholische Kirche
**12.04** Region am Mittag
**13.00** SR info Rundschau
**13.10** SR 3 – Kiosk
**16.04** Region am Nachmittag
**17.04 Der Feierabend**
18.00 Rundschau
**20.03** Musikclub Rock
**0.03 ARD-Hitnacht**
Die ganze Nacht hindurch liegt der musikalische Schwerpunkt auf einem melodiösen Mix aus der besten Musik der vergangenen fünf Jahrzehnte. Neben den großen Hits der 70er- und 80er-Jahre ertönen eingängige Melodien, handverlesene Pop-Perlen und seltener gespielte kultige Songs voller Nostalgiegefühl. Außerdem gibt es zu jeder vollen Stunde Nachrichten, Verkehrshinweise und den Wetterbericht.

# RADIOPROGRAMM

31. JULI

DO

## BAYERN 2

**5.03** Bayern 2-Playlist
**6.05 Die Welt am Morgen**
6.45 Kultur am Morgen
6.57 Gedanken zum Tag
7.45 Kultur am Morgen
8.45 Kultur am Morgen
**9.05 Bayern 2 Nah dran**
9.20 **Radiowissen**
Earl Hamner, Erfinder der Waltons – Sehnsucht nach dem Landleben
9.50 **Kalenderblatt**
31.07.1970: Black Tot Day für britische Marine
11.10 Nahaufnahme
**12.04** Tagesgespräch
**13.04 Stadt Land Leute** Aus Bayerns Regionen
**14.04 Bayern 2 Kulturleben**
Perspektivwechsel
14.04 Worüber sprechen die Menschen?
14.45 Sozusagen
15.10 Radiowissen
15.30 Kultur-Update
**16.04** Eins zu Eins. Der Talk
**17.04 Die Welt am Abend**
Politik Gesellschaft Wissenschaft
17.53 Das Wirtschaftsgespräch
18.15 Wissenschaft schnell erzählt
**18.53** **Betthupferl** Superhelden I (4/5): Goldenes Schnitzel
Von Silke Wolfrum
Mit Rufus Beck
**19.04 Zündfunk**
Mit Paula Lochte, Ferdinand Meyen
**20.03 Bayern 2 Salon**
Perspektivwechsel
**21.03 Late Nite Sounds**
Herzstücke
Moderation: Christine Heuck, Nicole Nelhiebel
**22.03 Late Nite Sounds**
Herzstücke
Moderation: Christine Heuck, Nicole Nelhiebel
**23.03 Late Nite Sounds**
Bayern 2 Nachtmix
Mit Thomas Mehringer
**0.03** Reflexionen
**0.10 Concerto bavarese**

## BR-KLASSIK

**6.05 Allegro**
6.30 Klassik aktuell
7.20 Klassik aktuell
7.40 Klassik aktuell
8.20 Klassik aktuell
8.40 **Was heute geschah**
31.7.1898: Giacomo Puccini zieht sich für die Komposition seiner „Tosca" nach Monsagrati in der Toskana zurück
**8.57** Werbung
**9.05 Der Vormittag**
Klassisch durch Ihren Tag
Werke von Chopin, Debussy, Emilie Mayer, Geminiani, Paganini, Jos. Strauß, Saint-Saëns, J. Haydn, J. F. Fasch, Ravel, Spohr, W.A. Mozart, Schostakowitsch, Joh. Strauß
**12.03 Der Nachmittag**
12.30 Was heute geschah
13.30 Das neue Album oder: Ihr Musikwunsch
**16.03 Leporello**
16.15 Klassik aktuell
16.40 Was heute geschah
17.15 Klassik aktuell
**18.03** Oper
**Richard Wagner: „Götterdämmerung"**
Dritter Tag des Bühnenfestspiels „Der Ring des Nibelungen"
Mit Klaus Florian Vogt, Michael Kupfer-Radecky, Ólafur Sigurdarson, Mika Kares, Catherine Foster, Gabriela Scherer, Christa Mayer, Noa Beinart, Alexandra Ionis, Dorothea Herbert, Katharina Konradi, Natalia Skrycka, Marie Henriette Reinhold, Chor der Bayreuther Festspiele, Orchester der Bayreuther Festspiele, Simone Young (Leitung) (Zeitversetzt aus dem Bayreuther Festspielhaus)
Anschl.: PausenZeichen / Nach dem 1. Aufzug: Robert Jungwirth im Gespräch mit dem Bassisten Mika Kares (Hagen)
**23.03** Jazz
**0.03 Das Nachtkonzert**

## WDR 3

**6.05 Mosaik**
7.50 **Kirche in WDR 3** Weihbischof Matthias König
**9.05 Klassik Forum Mayr** Ouvertüre zur Oper „Saffo ossia I riti d'Apollo Leucadio"
**Tsoupaki** Meeting Point **R. Strauss** Arie der Ariadne, aus der Oper „Ariadne auf Naxos" **Locatelli** Concerto Es-Dur, op 7,6
**Offenbach** Ouvertüre zur Operette „La belle Hélène" **Poulenc** La Dame de Monte Carlo, Lied **Debussy** Danseuses de Delphes , aus „Préludes I" **J. Haydn** Sinfonie Nr. 63 C-Dur, Hob I:63 **Abdel-Rahim** Ich bin die Tochter des Sultans **Chabrier** La Sulamite, scène lyrique **Rameau** L'Egyptienne, aus der Suite G-Dur **Marais** Suite Nr. 3, aus der Oper „Alcyone" **Vivaldi** Konzert F-Dur, RV 570 **Händel** Concerto grosso c-Moll op. 6,8 **Mascagni** Intermezzo, aus der Oper „Cavalleria rusticana" **Rossi** La Sinfonia, aus dem Oratorium „Il Sacrifizio di Abramo" **Granados** Sonate A-Dur **Rossini** La veuve andalouse
**12.00** Der Tag um zwölf
**12.10** Westart
**13.04** Lunchkonzert
**15.04** TonArt
**17.45 ZeitZeichen**
31. Juli 1970: Ende der Rumration für britische Matrosen
**18.00** Der Tag um Sechs
**18.10** Resonanzen
**20.03 Konzert**
Festspiele Mecklenburg Vorpommern. Werke von Beethoven, Brahms, Granados, de Falla, Albéniz, Boccherini, Villa-Lobos, Piazzolla, de Falla, Paganini
**23.03 Jazz** Hören wir Gutes und reden darüber Starke Jazzalben im Gespräch. Mod.: Beate Sampson, Ulrich Habersetzer, Roland Spiegel
**0.03 Nachtkonzert**

## WDR 5

**6.05 Morgenecho**
Orientierung in der Nachrichtenflut
6.55 Kirche in WDR 5
**9.45 ZeitZeichen**
31. Juli 1970: Ende der Rumration für britische Matrosen
Von Erik Hlacer
**10.04 Neugier genügt** Alles aus der Wundertüte
Anschl.: Darin: Reportage/Feature
**12.00** Der Tag um zwölf
**12.10 Tagesgespräch** Je nachdem, welche Themen aktuell brisant sind, laden die Gastgeber Barbara Peter und Marc Lehmann Politiker, Manager, Künstler, Philosophen oder andere Persönlichkeiten in die Sendung ein.
**13.00** Mittagsecho
**13.34** Das Wirtschaftsmagazin
**14.04** Westart – Aktuelles aus der Kultur
**15.04 WDR 5 Quarks** In der Sendung werden wissenschaftliche Phänomene erklärt – und zwar auf unterhaltsame und verständliche Art und Weise.
**17.04 Westblick**
Das Landesmagazin
**18.04 Politikum**
Der Meinungspodcast von WDR 5
**18.30 Echo des Tages**
Die wichtigsten Nachrichten des Tages, kompakt präsentiert in 30 Minuten. In der Sendung wird über die bedeutendsten Ereignisse aus Wirtschaft, Politik, Gesellschaft und Sport informiert.
**19.04** MausLive
**20.03** Lokalzeit Stadtgespräch
**21.03** Westart – Aktuelles aus der Kultur
**22.03 ARD-Infonacht**
Die „ARD-Infonacht" ist ein Gemeinschaftsprogramm, das auf verschiedenen Kanälen läuft.
**0.00 ARD-Infonacht**

## DLF KULTUR

**5.05 Studio 9**
Kultur und Politik am Morgen
6.20 **Wort zum Tage**
Pfarrer Markus Bolowich, Nürnberg, Katholische Kirche
**9.05** Im Gespräch
**10.05** Lesart
**11.05 Tonart**
11.30 Musiktipps
**12.05 Studio 9**
Der Tag mit ...
**13.05** Länderreport
**14.05 Kompressor**
Das Popkulturmagazin
**15.05 Tonart**
15.30 Musiktipps
15.40 Live Session
**17.05** Studio 9
**18.30** Weltzeit
**19.05 Zeitfragen**
Forschung und Gesellschaft
**19.30 Zeitfragen. Feature** Wildhund-Wahl und Perlhuhn-Parlament. Sind Tiere die besseren Demokraten? Von Anneke Meyer, Lennart Pyritz
**20.00 Konzert**
Rheingau Musikfest.
Werke u. a. von Heinrich Schütz, Johann Sebastian Bach und Guillaume Dufay
Mitwirkende: Windsbacher Knabenchor, Ludwig Böhme (Leitung)
(Aufzeichnung vom 18.07.2025, Kloster Eberbach, Basilika)
**22.05** Hörspiel **Freispiel**
Kurzstrecke 157: Feature, Hörspiel, Klangkunst – Die Sendung für Hörstücke aus der freien Szene
(Prod.: Autor*innen / Deutschlandfunk Kultur 2025, Ursendung)
**23.05 Fazit**
23.50 Kulturpresseschau
**0.05 Klangkunst**
From Slaveship to Spaceship
Von Satch Hoyt (alias Sonic Shadow)
(Produktion: Autorenproduktion im Auftrag von documenta 14 / DLF Kultur 2017)
**1.05 Tonart** Global

## NDR KULTUR

**6.00 Der Morgen**
7.50 Morgenandacht
**8.30 Vorgelesen**
Thomas Mann: Die vertauschten Köpfe (3/9)
Es liest Gert Westphal
**9.00** Der Morgen
**10.00 Der Vormittag**
Mit Eva Schramm
Das große Musikmagazin mit Werken aus Barock, Klassik und Romantik. Unterhaltsam präsentiert und ergänzt durch aktuelle Beiträge, Veranstaltungstipps aus dem Sendegebiet und Hintergründe aus der Welt der Musik.
10.40 Lauter Lyrik
12.40 Neue Bücher
**13.00** Starke Stücke
**14.00 Der Nachmittag**
Mit Keno Bergholz
15.20 Neue CDs
**16.00 Das Journal**
Das Journal informiert umfassend über das aktuelle Kulturgeschehen, setzt Schwerpunkte und spürt kulturpolitische und künstlerische Trends auf.
**18.00** Starke Stücke
**19.00** Welt der Musik
**20.00 Konzert**
Festspiele Mecklenburg Vorpommern. Werke von Beethoven, Brahms, Granados, de Falla, Albéniz, Boccherini, Villa-Lobos, Piazzolla, de Falla, Paganini
**23.00 Jazz**
Hören wir Gutes und reden darüber Starke Jazzalben im Gespräch
Moderation: Beate Sampson, Ulrich Habersetzer, Roland Spiegel
Beate Sampson, Roland Spiegel und Ulrich Habersetzer überraschen sich gegenseitig und Sie mit spannenden Neuerscheinungen.
„Eine Sendung wie eine Insel. Draußen herrscht hoher Seegang, aber was im Hier und Jetzt zählt, das sind handverlesene Töne, die in die Ohren des Publikums tropfen".
**0.03 Nachtkonzert**

## MDR KULTUR

**6.00** Am Morgen
**9.00 Lesezeit**
Stefan Zweig: „Ungeduld des Herzens" (19/25)
**9.35** Am Vormittag
**12.00** Am Mittag
**14.00 Die Klassikerlesung** Hans Christian Andersen: Das Metallschwein (3/3). Es liest Wolfgang Reichmann
**14.30** Am Nachmittag
**18.00** MDR Kultur spezial
**19.00** Lesezeit
**19.35** Jazz Lounge
**20.00** MDR Kultur – Café
**21.00** Late Nite Sounds
**23.00 Late Nite Sounds**
Was ist neu und aufregend in der Welt der Pop-Musik? Welche älteren Künstler und Künstlerinnen empfehlen wir, weil ihre Musik zeitlos ist, Geschichte geschrieben hat oder gerade nochmal neu aufgelegt wurde?
**0.00 Die Nacht**

## RADIO SRF KULTUR

**6.54** 100 Sekunden Wissen
**7.00** Kultur-Nachrichten
**7.06** Kultur-Aktualität
**7.30** HeuteMorgen
**7.52** Kultur-Aktualität
**8.00** Kultur-Nachrichten
**8.06** Feuilletons
**8.30** HeuteMorgen
**9.05** Kontext
**10.20** 100 Sekunden Wissen
**11.20** Veranstaltungstipp
**11.40** Tageschronik
**12.04** Kultur kompakt
**12.30** Rendez-vous
**13.00** Klassiktelefon
**13.45** Concerto
**16.30** Kultur-Nachrichten
**17.08** Kultur-Aktualität
**17.30** Kultur-Nachrichten
**18.30** Kontext
**19.00 Echo der Zeit**
Die wichtigsten Nachrichten, Berichte, Reportagen, Interviews und Analysen über das aktuelle Zeitgeschehen.
**20.00** Im Konzertsaal
**22.05** Notturno
**0.06 Notturno**

## BAYERN 1

**5.05 Am Morgen**
5.10 Fahns besondere Morgennummer
**5.56 Gedanken zum Tag**
7.50 DieSuperbayern
8.50 Fahns finale Frage
**9.05** Am Vormittag
**12.05** Mittags in ...
**13.05 Am Nachmittag**
14.45 Comedy mit Wolfgang Krebs
**17.05** Bayernmagazin
**19.05** Die Blaue Couch
**20.03 Am Abend**
22.58 Auf ein Wort
**23.03 ARD-Hitnacht**
23.56 Bayern-, Deutschland- und Europahymne
**0.00 ARD-Hitnacht**

## DEUTSCHLANDFUNK

**5.05** Informationen
**9.05 Kalenderblatt**
Vor 80 Jahren: Das Massaker von Aussig
**9.10** Europa heute
**9.35 Tag für Tag**
Aus Religion und Gesellschaft
**10.08 Marktplatz**
31. Juli: Höchste Zeit für die Steuererklärung 2024
Mit Armin Himmelrath
**11.35** Umwelt und Verbraucher
**12.10** Informationen
**13.35** Wirtschaft
**14.10** Deutschland heute
**14.35** Campus und Karriere
**15.05** Corso
**15.35** @mediasres
**16.10 Büchermarkt**
Etwa 90.000 neue Bücher erscheinen jedes Jahr und buhlen um unsere Aufmerksamkeit.
**16.35** Forschung aktuell
**17.05** Wirtschaft und Gesellschaft
**17.35 Kultur heute**
Berichte, Meinungen
**18.10** Infos am Abend
**18.40** Hintergrund
**19.05** Kommentare und Themen der Woche
**19.15 Dlf – Zeitzeugen im Gespräch**
Moderation: Christiane Florin
Mit Christa Nickels (Grünen-Politikerin)
**20.10** Systemfragen
**20.30** Mikrokosmos
**21.05 Jazzfacts**
Klanghorizonte. Jazz, Electronica und Pop abseits des Mainstreams
Mit Michael Engelbrecht
**22.05 Historische Aufnahmen**
Vergnügen und Spielfreude pur. Der Zauber von virtuosen Zugaben
Mit Norbert Hornig
**22.50** Sport aktuell
**23.10 Der Tag**
In ausführlicher Form wird über aktuelle politische, kulturelle, sportliche und sonstige Ereignisse berichtet.
**0.05 DLF Radionacht**

## SWR DASDING

„DASDING – Alles was du willst"

**5.00** Musik Nonstop
**6.00** DasDing – Morgens klarkommen
**10.00** DasDing
**14.00** DasDing
**18.00** DasDing Play
**20.00 DasDing Musik Nonstop**
Noch mehr Musik kann man in eine Stunde Radioprogramm nicht hineinpacken. In dieser Sendung gibt es Charthits am laufenden Band, ohne Moderation, Werbung oder sonstiges störendes Gerede.
**22.00** Blue Moon
**0.00 Die junge Nacht**

## SR UNSERDING

**5.00** Franz was anderes – die UnserDing Morningshow
**9.45 UnserDing**
UnserDing ist jeden Tag für euch da und hat ganz viel neue Musik im Gepäck
**14.45 UnserDing**
Am Nachmittag hört ihr von UnserDing News zu Musik, Lifestyle und Stars
**20.00 Musik Nonstop**
Keine Unterbrechung, Song an Song!
**22.00 Blue Moon**
Diskutieren, reden, lachen, weinen – wir laden euch ein zur Sprechstunde im Blue Moon
**0.00 Die junge Nacht**

## YOU FM

**5.00** YOU FM Good Morning Show
**10.00 YOU FM am Vormittag**
Was ist los in der Welt oder direkt vor eurer Bürotür? Bei uns werdet ihr schnell und gut informiert, damit ihr in der Mittagspause mitreden könnt. YOU FM hat die wichtigsten Themen und neusten Trends, die euch bewegen.
**14.00** YOU FM am Nachmittag
**18.00** On Fire Abend mit Jonny
**20.00** Wir feiern euch
**22.00** YOU FM Blue Moon
**0.00 Die junge Nacht der ARD**

# FR

Tagestipps

**OPER** **20.00** HR 2/SWR KULTUR/SR 2

Der polnische Tenor Piotr Beczała interpretiert die Titelrolle

## „Lohengrin“

**ARD RADIOFESTIVAL** Richard Wagners „Lohengrin“ – seine populärste und zugleich letzte romantische Oper – gilt als „allertragischstes Gedicht“ des Komponisten. Mit der Wiederaufnahme der sieben Jahre alten Produktion kehrt Christian Thielemann ins Bayreuther Festspielhaus zurück. Als Gralsritter steht Tenor Piotr Beczała auf der Bühne. Debütantinnen sind die Sopranistinnen Elza van den Heever und Miina-Liisa Värelä (**zeitversetzt**). **240 Min.**

**WISSEN** **8.30** SWR KULTUR

## Vom Kalten Krieg bis heute

**MAGAZIN** Am 1. August 1975 unterschrieben 35 Staaten die Schlussakte von Helsinki, die den Kalten Krieg beendete, Menschenrechte stärkte und zur Gründung der OSZE führte – ihre Bedeutung bleibt heute immer noch aktuell. **30 Min.**

**MUSIK** **22.30** DLF KULTUR

## Mikis Theodorakis

**FEATURE** Musik, Politik sowie ein unbändiger Drang nach Freiheit bestimmten das Leben von Mikis Theodorakis (1925–2021). Zum Ausdruck kam das alles in seinen Kompositionen, in denen sich viele Jahrzehnte der griechischen Geschichte widerspiegeln. **30 Min.**

**GESCHICHTE** **0.05** DLF KULTUR

## Sanary-sur-Mer

**„LANGE NACHT“** Er gilt als einer der authentischsten Fischerhäfen an der Côte d'Azur, bekannt ist Sanary-sur-Mer jedoch nicht nur dafür. Die Sendung porträtiert die Exil-Hauptstadt der deutschsprachigen Literatur zur Zeit des Nationalsozialismus. **175 Min.**

## ARD-NACHTKONZERT

0.03 **W.A. Mozart** Sinfonie D-Dur KV 48; Radio-Sinfonieorchester Stuttgart des SWR, Ltg.: Roger Norrington **Tschaikowski** Suite d-Moll op. 43; Radio-Sinfonieorchester Stuttgart, Ltg.: Neville Marriner **Bassi** „Rigoletto-Fantasie“; Radio-Sinfonieorchester Stuttgart des SWR, Ltg.: Asher Fisch **Ravel** „La Parade“; Florian Uhlig, Klavier **C. Nielsen** Sinfonie Nr. 5; SWR Symphonieorchester, Ltg.: Michael Schönwandt 2.03 **Telemann** Ouvertüre D-Dur **Mercadante** Flötenkonzert D-Dur **Ravel** Streichquartett F-Dur **Goldschmidt** Rondeau **Hahn** Klavierkonzert E-Dur 4.03 **Wranitzky** Sinfonie c-Moll; London Mozart Players, Ltg.: Matthias Bamert **Pärt** „Tabula Rasa“, Silentium; Tapiola Sinfonietta, Ltg.: Jean-Jacques Kantorow **Castelnuovo-Tedesco** Sérénade op. 118; Michael Tröster, Gitarre; Warschauer Sinfonieorchester, Ltg.: Janusz Przybylski 5.03 Werke von W.A. Mozart, J. Haydn u. a.

Podcast · Mehrkanalton · Für Kinder · Hörspiel

# 1. AUGUST

HÖRZU

## HR 1

„hr1 - Genau meins“

**5.00 hr1 am Morgen**
6.30 Die hessenschau
7.30 Die hessenschau
8.30 Die hessenschau
**9.00 hr1 am Vormittag**
9.30 Die hessenschau
**12.00 hr1 am Mittag**
14.30 Die hessenschau
**15.00 Die Jürgen Rasper Show**
15.30 Die hessenschau
16.30 Die hessenschau
17.30 Die hessenschau
**19.00** hr1-Dancefloor
**0.00 ARD-Hitnacht**

## HR 3

**5.00** hr3-Morningshow
**10.00** hr3 bei der Arbeit
**14.00** Der Nachmittag
**18.00** hr3 Freundeskreis
**21.00** hr3 Pop
**0.00 hr3 Popnacht!**

## HR 4

**6.00 hr4 – Mein Morgen in Hessen**
6.30 die hessenschau
7.10 Comedy
7.30 die hessenschau
9.45 Haus und Garten
**10.00** Britta am Vormittag
**12.00 hr4 – Britta am Mittag**
12.30 hr4 – die hessenschau aus Südhessen / Rhein-Main / Nordhessen / Osthessen / Mittelhessen
**13.00 Wünsch dir was**
Die „Wünsch Dir Was“-Telefon-Nummer: 0800 7777 224
**14.00 hr4 am Nachmittag**
14.30 die hessenschau
15.30 die hessenschau
15.50 Haus und Garten
**16.00 Mit hr4 in den Feierabend**
Mit Diane Steffens, Michael Meyer
16.30 die hessenschau
16.50 Comedy
17.30 die hessenschau
17.40 Das Wochenendwetter
17.45 Übrigens...
**20.00** hr4 – Musik liegt in der Luft
**0.00 Die ARD-Schlagernacht**

## HR INFO

**6.00-20.00 Stundenprogrammschema**
6.00 Nachrichten mit Sport, Wetter und Verkehr
6.07 Aktuelle Berichte
6.17 Börse aktuell
6.20 Nachrichten mit Sport, Wetter und Verkehr
6.27 Aktuelle Berichte
6.40 Nachrichten
6.47 Aktuelle Berichte außer: 15.47 Der Tag in Hessen
**15.30** 11KM: der tagesschau-Podcast
**19.00** KI Podcast
**19.30** Kultur
**20.00** Tagesschau
**20.15** ARD-Sportabend
**0.00 ARD-Infonacht**

## HR 2

**6.00 Am Morgen**
6.30 Zuspruch
7.40 Frühkritik
**9.30 Lesung** Oscar Wilde: „Das Bildnis des Dorian Gray“ (19/24)
**10.00 Am Vormittag Massenet** Méditation aus „Thais“; Joshua Bell, Violine; Royal Philharmonic Orchestra, Ltg.: Andrew Litton **Fasch** Ouvertüre D-Dur; Kammerorchester Basel, Ltg.: Julia Schröder **Dvorák** Vier Duette für zwei Stimmen und Klavier op. 20; Simona Saturová, Sopran; Markéta Cukrová, Mezzosopran; Petr Nekoranec, Tenor; Vojtech Spurný, Klavier **Myslivecek** Sinfonie G-Dur; Concerto Köln, Ltg.: Werner Ehrhardt **Ravel** Bolero; hr-Sinfonieorchester, Ltg.: Alain Altinoglu **Albinoni** Violinkonzert F-Dur op. 9/10; Collegium Musicum 90, Ltg.: Simon Standage
**12.00** Doppelkopf
**13.00 Am Mittag Chopin** Drei Walzer op. 64; Maria João Pires, Klavier **Haydn** 2. Cellokonzert D-Dur; Jean-Guihen Queyras; Freiburger Barockorchester, Ltg.: Petra Müllejans **Donizetti** „Der Liebestrank“ – Romanze des Nemorino; Marcelo Alvarez, Tenor; Orchestra of The Welsh National Opera, Ltg.: Carlo Rizzi **Hasse** Sinfonia F-Dur op.3 Nr.5; Musica Antiqua Köln, Ltg.: Reinhard Goebel
**14.30** Lesung
**15.00 Pieces of Schubert – Schuberts Lieder und unsere Zeit** „Der Müller und der Bach“ aus „Die schöne Müllerin“ D 795
**16.00** Am Nachmittag
**18.00** Der Tag
**19.00** Hörbar
**20.00** Oper **Richard Wagner: „Lohengrin“** Romantische Oper in drei Akten Mit Mika Kares (Heinrich der Vogler, Bass), Piotr Beczała (Lohengrin, Tenor), Elza van den Heever (Elsa von Brabant, Sopran), Olafur Sigurdarson (Friedrich von Telramund, Bariton), Miina-Liisa Värelä (Ortrud, Sopran), Michael Kupfer-Radecky (Der Heerrufer des Königs, Bariton), Martin Koch (1. Edler, Tenor), Gideon Poppe (2. Edler, Tenor), Felix Pacher (3. Edler, Bariton), Markus Suihkonen (4. Edler), Chor der Bayreuther Festspiele, Orchester der Bayreuther Festspiele, Christian Thielemann (Leitung) (Zeitversetzt aus dem Bayreuther Festspielhaus)
**0.03 ARD-Nachtkonzert**

## SWR 1

Baden-Württemberg

**5.00 Guten Morgen**
5.57 Anstöße
6.57 Anstöße
**10.00** Leute
**12.00** SWR1 B-W
**16.00** SWR1 Baden-Württemberg
**20.00** Musikclub 90er
**0.00 ARD-Hitnacht**

Rheinland-Pfalz

**5.00 Guten Morgen**
5.57 Anstöße
6.57 Anstöße
**9.00** SWR1 R-P
**13.00** SWR1 R-P
**16.00** SWR1 R-P
**20.00** Musikclub 90er
**0.00 ARD-Hitnacht**

## SWR 3

**5.00 SWR3 Die Morningshow**
Ihr Start in den Tag
**10.00 Sommerradio**
10.30 Regio Ticker
11.30 Regio Ticker
**13.00 Sommerradio**
14.30 Regio Ticker
15.30 Regio Ticker
**16.00 Sommerradio**
16.30 Der SWR3 Regio Ticker
**20.00 POP**
20.00 **Nachrichten**
Was passiert im Südwesten, was beschäftigt die Menschen im Land? Das Neueste aus der Region, aus Deutschland und der Welt.
**0.00 Popnacht**

## SWR 4 BW

**5.57** Morgengedanken
**6.00 Am Morgen**
6.40 Wetterstudio
8.40 Wetterstudio
**10.00 SWR4 am Freitag**
12.45 Wetterstudio
**14.00 SWR4 am Nachmittag**
16.45 Wetterstudio
**18.00 SWR4 am Abend**
18.45 Wetterstudio
18.57 Abendgedanken
**20.00** SWR4 Sommerabend
**23.00** ARD-Hitnacht
**0.00 ARD-Hitnacht**

## SWR 4 RP

**5.57** Morgengedanken
**6.00 SWR4 RP am Morgen**
6.57 Morgengedanken
**10.00 SWR4 am Freitag**
12.45 Wetterstudio
**14.00 SWR4 am Nachmittag**
16.45 Wetterstudio
**18.00 SWR4 am Abend**
18.45 Wetterstudio
18.57 Abendgedanken
**20.00 SWR4 Sommerabend**
SWR4 Sommerabend – der Soundtrack für Ihre Abendstunden.
**23.00** ARD-Hitnacht
**0.00 ARD-Hitnacht**

## SWR KULTUR

**6.00 Am Morgen**
6.20 **Zeitwort**
01.08.1975: Die Schlussakte von Helsinki wird unterzeichnet
7.57 Wort zum Tag
**8.30 Das Wissen**
Vom Kalten Krieg bis heute – Taugt die OSZE als Friedensstifter?
**9.05 Musikstunde**
Musik der Schweizer Metropolen (5/5)
Mit Stefan Franzen
**10.05** Treffpunkt Klassik
**11.57** Kulturtipps
**12.30** Am Mittag
**13.05 Mittagskonzert Korngold** Ouvertüre zur Filmmusik „Captain Blood“ für Orchester **J. Williams** Violoncellokonzert; Eckart Runge, Violoncello; Deutsche Staatsphilharmonie Rheinland-Pfalz, Ltg.: Marcus Bosch; Konzert vom 8. März 2025 im „Das Wormser“, Worms **Beethoven** Klaviersonate E-Dur op. 109; Yu Kosuge, Klavier **Telemann** Konzert für Blockflöte, Fagott, Streicher und Basso continuo F-Dur TWV 52:F1; Claudius Kamp, Fagott; La Cetra Barockorchester Basel, Ltg. und Blockflöte: Maurice Steger **Françaix** „L'heure du berger“, Musique de brasserie für 2 Violinen, Viola, Violoncello, Kontrabass und Klavier **Sehested** Septett B-Dur für Kornett, 2 Violinen, Viola, Violoncello, Kontrabass und Klavier; Mitglieder der Deutschen Radio Philharmonie Saarbrücken Kaiserslautern
**15.05 Feature**
Vom Verschwinden – Leben im Zeugenschutzprogramm
**16.05** Impuls
**17.05** Forum
**17.50** Jazz vor Sechs
**18.30** Am Abend
**20.03** Oper **Richard Wagner: „Lohengrin“** Romantische Oper in drei Akten Mit Mika Kares (Heinrich der Vogler, Bass), Piotr Beczała (Lohengrin, Tenor), Elza van den Heever (Elsa von Brabant, Sopran), Olafur Sigurdarson (Friedrich von Telramund, Bariton), Miina-Liisa Värelä (Ortrud, Sopran), Michael Kupfer-Radecky (Der Heerrufer des Königs, Bariton), Martin Koch (1. Edler, Tenor), Gideon Poppe (2. Edler, Tenor), Felix Pacher (3. Edler, Bariton), Markus Suihkonen (4. Edler), Chor der Bayreuther Festspiele, Orchester der Bayreuther Festspiele, Christian Thielemann (Leitung) (Zeitversetzt aus dem Bayreuther Festspielhaus)
**0.03 Nachtkonzert**

## SR 2 KULTUR

**6.05 SR kultur – Der Morgen**
Anschl.: Darin u. a. Zwischenruf
**9.05** SR kultur – Der Vormittag
**12.30** Bilanz am Mittag – Politik, Zeitgeschehen
**13.00 SR kultur – Der Nachmittag**
Aktuelle Informationen, Hintergründe und Kultur-Service
**17.30** Bilanz am Abend – Politik, Zeitgeschehen
**18.00 AbendMusik**
19.15 **Interpretationssache – Der Musikpodcast mit Roland Kunz**
The Temptations: „Papa Was a Rolling Stone“
**20.03** Oper **Richard Wagner: „Lohengrin“** Romantische Oper in drei Akten (Zeitversetzt aus dem Festspielhaus Bayreuth)
**0.03 Nachtkonzert**
Zu hören sind zahlreiche Aufnahmen aus Aufzeichnungen und Mitschnitte klassischer Konzerte bekannter nationaler und internationaler Interpreten und Orchester aus den Konzerthäusern der Welt.

## SR 1

**5.03 SR 1 – Die Morningshow**
8.57 **Zwischenruf** von Martin Wolf, katholische Kirche
**9.04** Bei der Arbeit
**13.00 SR info Update**
Informationen am Mittag
**13.04** SR 1 – Hallo Saarland
**17.04 SR info Update**
Die wichtigsten Nachrichten des Tages
**18.04** SR 1 – Afterwork
**21.03** SR 1 – Pop – Die Abendshow
**0.03 SR 1 – Popnacht**

## SR 3

**5.03 Guten Morgen**
8.00 SR info Rundschau
8.30 SR info Nachrischde uff Platt
**9.04** SR 3 am Vormittag
11.40 **Zwischenruf** von Martin Wolf, katholische Kirche
**12.04** Region am Mittag
**13.00** SR info Rundschau
**13.10** SR 3 – Kiosk
**16.04** Region am Nachmittag
**17.04 Der Feierabend**
18.00 Rundschau
**20.03** Musikclub 90er
**0.03 ARD-Hitnacht**
Der musikalische Schwerpunkt der Sendung liegt auf einem Mix aus der besten Musik der vergangenen fünf Jahrzehnte. Neben den großen Hits der 70er und 80er Jahre ertönen auch seltener gespielte Songs.

# RADIOPROGRAMM

## BAYERN 2

**5.03** Bayern 2-Playlist
**6.05 Die Welt am Morgen**
6.45 Kultur am Morgen
6.57 Gedanken zum Tag
7.45 Kultur am Morgen
8.45 Kultur am Morgen
**9.05 Bayern 2 Nah dran**
9.20 **Radiowissen**
Aufbruch ins Ungewisse – Reisen im Mittelalter
9.50 **Kalenderblatt**
01.08.1805: Frédéric Tudor macht einen Plan
11.10 Nahaufnahme
**12.04** Tagesgespräch
**13.04 Stadt Land Leute** Aus Bayerns Regionen
**14.04 Bayern 2 Kulturleben**
Film, Serie, Kabarett, Theater
**14.40 Schalom**
Jüdischer Glaube – Jüdisches Leben
**15.04 Bayern 2 Kulturleben**
15.10 Radiowissen
15.30 Kultur-Update
**16.04 Eins zu Eins. Der Talk**
Eine Stunde, zwei Menschen
Moderation: Caro Matzko
**17.04 Die Welt am Abend**
Politik Gesellschaft Wissenschaft
17.53 Das Wirtschaftsgespräch
**18.04** Radiomikro
**18.53 Betthupferl** Superhelden I (5/5): Goldener Ring
Von Silke Wolfrum
Mit Rufus Beck
**19.04 Zündfunk**
Mit Alexandra Martini, Ralf Summer
**20.03 Bayern 2 Salon**
Hörspiel & Podcast
**22.03 Eins zu Eins**
Eine Stunde, zwei Menschen
Moderation: Caro Matzko
**23.03 Nachtmix**
Die wunderbare Welt des Pop
**0.03 Nachtkonzert**

## BR-KLASSIK

**6.05 Allegro**
6.30 Klassik aktuell
7.20 Klassik aktuell
7.40 Klassik aktuell
8.20 Klassik aktuell
8.40 **Was heute geschah – der Musikkalender** 1.8.1925: Der Dichter Ernst Jandl wird geboren
**8.57** Werbung
**9.05 Der Vormittag**
Klassisch durch Ihren Tag
Werke von Ibert, J.S. Bach, Amalia, Vivaldi, Joh. Strauß, Chopin, W.A. Mozart, Dvorák, Graupner, Chaminade, R. Schumann, J.Ch. Bach, James, Ha. Wood
**12.03 Der Nachmittag**
12.30 **Was heute geschah – der Musikkalender** 1.8.1925: Der Dichter Ernst Jandl wird geboren
13.30 Das neue Album oder: Ihr Musikwunsch
**16.03 Leporello**
16.15 Klassik aktuell
16.40 Was heute geschah
17.15 Klassik aktuell
17.40 Klassik aktuell
**18.03 Festival Pablo Casals**
Kammermusik
**J. Haydn** Streichquartett D-Dur op. 76/5 **Mendelssohn** Klaviertrio c-Moll op. 66 **Dvorák** Klavierquintett A-Dur op. 81; Alexander Lonquich, Klavier; Jonathan Brown, Viola; Erica Wise, Violoncello; Solisten des Pau Casals Festival Orchestra (Aufnahme vom 19. Juli 2025)
**20.03** Oper **Richard Wagner: „Lohengrin“** Romantische Oper in drei Akten (Zeitversetzt aus dem Bayreuther Festspielhaus) Anschl.: Pausen-Zeichen / Nach dem 1. Akt: Bernhard Neuhoff im Gespräch mit dem Dirigenten Christian Thielemann
**0.03 Das Nachtkonzert**

## WDR 3

**6.05 Mosaik**
Klassische Musik sowie Informationen und Meinungen zur Kultur. Meinungen über aktuelle Kulturereignisse Orientierung und Anregungkompetent und verständlich.
7.50 Kirche in WDR 3
**9.05 Klassik Forum**
Heute mit dem Musikrätsel
**12.00** Der Tag um zwölf
**12.10** Westart
**13.04** Lunchkonzert
**14.45 Jüdisches Leben**
Zum jüdischen Gedenktag Tischa be Aw
**15.04** TonArt
**17.45 ZeitZeichen**
01. August 1910: Geburtstag der Fotografin Gerda Taro
Von Michael Richmann
**18.00 Der Tag um Sechs** Kompakt und auf den Punkt: Nachrichten, Berichte, Kommentare und Hintergründe aus NRW, Deutschland und der Welt.
**18.10** Resonanzen
**19.04** Hörspiel
**„Der Bootshaken“**
Von Sheila Hodgson
Mit Alexander Grill (Dr. Montague James), Werner Rundshagen (George Masterman), Erwin Brunn (Lars Sorensen), Walter Renneisen (Prof. Jorgen Anders), Katharina Palm (Caroline Anders), Christa Strobel (Mrs. Craddock), Josef Tratnik (Droschkenfahrer), Richard Hucke (1. Student), Jörg Kernbach (2. Student), Rudolf Jürgen Bartsch (Vorsitzender), Sigrun Höhler (Mrs. Vickers), Volker Niederfahrenhorst (Nielson), Josef Quadflieg (Pfarrer). Regie: Christoph Pragua
**20.03** Oper **Richard Wagner: „Lohengrin“** Romantische Oper in drei Akten (Zeitversetzt aus dem Festspielhaus Bayreuth)
**0.03 Nachtkonzert**

## WDR 5

**6.05 Morgenecho**
Orientierung in der Nachrichtenflut
6.55 **Kirche in WDR 5**
**9.45 ZeitZeichen**
01. August 1910: Geburtstag der Fotografin Gerda Taro
Von Michael Richmann
**10.04 Neugier genügt** Alles aus der Wundertüte
Anschl.: Darin: Reportage/Feature
**12.00** Der Tag um zwölf
**12.10** Tagesgespräch
**13.00 Mittagsecho**
Aktuell und schnell
**13.34** Das Wirtschaftsmagazin
**14.04** Westart – Aktuelles aus der Kultur
**15.04 WDR 5 Quarks** In der Sendung werden wissenschaftliche Phänomene erklärt – und zwar auf unterhaltsame und verständliche Art und Weise.
**16.50 Gedanken zum Schabbat**
Walter Rothschild, Berlin (Aufnahme des rbb)
**17.04 Westblick**
Das Landesmagazin
**17.35** 18 Millionen
**18.04 Politikum**
Der Meinungspodcast von WDR 5
**18.30 Echo des Tages**
Die wichtigsten Nachrichten des Tages, kompakt präsentiert in 30 Minuten. In der Sendung wird über die bedeutendsten Ereignisse aus Wirtschaft, Politik, Gesellschaft und Sport informiert.
**19.04** MausLive
**20.03** WDR 5 punktEU
**20.30** Interview der Woche
**21.03** Westart – Aktuelles aus der Kultur
**22.03 ARD-Infonacht**
Die „ARD-Infonacht“ ist ein Gemeinschaftsprogramm, das auf verschiedenen Kanälen läuft.
**0.00 ARD-Infonacht**

## DLF KULTUR

**5.05 Studio 9**
6.20 **Wort zum Tage**
Pfarrer Markus Bolowich, Nürnberg, Katholische Kirche
7.40 Alltag anders
**9.05** Im Gespräch
**10.05** Lesart
**11.05 Tonart**
11.30 Musiktipps
**12.05 Studio 9**
Der Tag mit ...
**13.05** Länderreport
**14.05 Kompressor**
Das Popkulturmagazin
**15.05 Tonart**
15.30 Musiktipps
15.40 Live Session
**17.05** Studio 9
**19.05** Shabbat
**19.30 Literatur**
Magischer Raum mit E-Piano und Kühlschrank. Poesiefilme
Von Astrid Mayerle
**20.00 Konzert**
Festival Intonations **Dvorák** Streichquintett Nr. 2 G-Dur op. 77; Diana Tishchenko, Mohamed Hiber, Violine; Sindy Mohamed, Viola; Astrig Siranossian, Violoncello; Nabil Shehata, Kontrabass **Bartók** Klavierquintett C-Dur Sz. 23; Plamena Mangova, Klavier; Mihaela Martin, Alissa Margulis, Violine; Razvan Popovici, Viola; Ivan Karizna, Violoncello **Dvorák** „Zigeunermelodien“ op. 55; Thomas E. Bauer, Bariton; Alexander Malofeev, Klavier **Schubert** Streichquintett C-Dur D 956; Mihaela Martin, Mohamed Hiber, Violine; Adrien La Marca, Viola; Astrig Siranossian, Andrei Ionita, Violoncello (Aufzeichnung vom 14.06.2025, Kühlhaus Berlin)
**22.30 Musikfeuilleton**
Vom Widerstandskämpfer zum Minister. Der Komponist und Volkssänger Mikis Theodorakis
**23.05 Fazit – Kultur vom Tage**
23.50 Kulturpresseschau
**0.05** Lange Nacht
**3.05 Tonart**

# 1. AUGUST

# FR

## NDR KULTUR

**6.00 Der Morgen**
Aktuelles aus der Kultur und viel Musik
Mit Philipp Schmid
7.50 Morgenandacht
**8.30 Vorgelesen**
Thomas Mann: Die vertauschten Köpfe (4/9)
Es liest Gert Westphal
**9.00 Der Morgen**
Aktuelles aus der Kultur und viel Musik
Mit Philipp Schmid
**10.00 Der Vormittag**
10.20 NachGedacht
10.40 Lauter Lyrik
12.40 Neue Bücher
**13.00 NDR Kultur à la carte** Gespräche mit Menschen, die etwas zu sagen haben
**14.00 Der Nachmittag**
Mit Keno Bergholz
15.20 Freitagsforum
**16.00 Das Journal**
Das Journal informiert umfassend über das aktuelle Kulturgeschehen, setzt Schwerpunkte und spürt kulturpolitische und künstlerische Trends auf.
**18.00 NDR Kultur à la carte** Gespräche mit Menschen, die etwas zu sagen haben
**19.00 Musica** Jazz
**20.00** Oper **Richard Wagner: „Lohengrin“** Romantische Oper in drei Akten (Zeitversetzt aus dem Bayreuther Festspielhaus)
**0.03 Nachtkonzert**
Mit Klassik durch die Nacht: Bei kaum einem anderem Musikgenre kann man sich so gut entspannen, zur Ruhe kommen und die Seele baumeln lassen. Ob Opern, Symphonien, Konzerte oder Operetten, ob Mozart, Bach oder Vivaldi – die Sendung bietet die schönsten Melodien für Freunde der klassischen Musik. Von Barock über Klassik bis Romantik – hier ist garantiert für jeden Klassikliebhaber etwas dabei.

## MDR KULTUR

**6.00** Am Morgen
**9.00 Lesezeit**
Stefan Zweig: „Ungeduld des Herzens“ (20/25)
Mit Matthias Ponnier, Sylvester Groth
(Produktion: SDR 1989)
**9.35** Am Vormittag
**12.00** Am Mittag
**14.00 Die Klassikerlesung**
Hans Christian Andersen: Die Eisenbahn
Es liest Rolf Hoppe
(Produktion: MDR 1996)
**14.30** Am Nachmittag
**18.00** MDR Kultur spezial
**19.00 Lesezeit**
Stefan Zweig: „Ungeduld des Herzens“ (20/25)
**19.35** Jazz Lounge
**20.00** Oper **Richard Wagner: „Lohengrin“** Romantische Oper in drei Akten (Zeitversetzt aus dem Bayreuther Festspielhaus)
**0.00 Die Nacht**

## RADIO SRF KULTUR

**6.30** HeuteMorgen
**6.54** 100 Sekunden Wissen
**7.06** Kultur-Aktualität
**7.30** HeuteMorgen
**7.52** Blick in die Feuilletons
**8.06** Kultur-Aktualität
**8.15** Kultur-Aktualität
**8.30** HeuteMorgen
**9.05** Kontext
**10.20** 100 Sekunden Wissen
**11.20** Veranstaltungstipp
**11.40** Tageschronik
**12.30** Rendez-vous
**13.00** Klassiktelefon
**13.45** Concerto
**17.08** Kultur-Aktualität
**18.30** Kontext
**19.00 Echo der Zeit**
Die wichtigsten Nachrichten, Berichte, Reportagen, Interviews und Analysen über das aktuelle Zeitgeschehen.
**20.00** Passage
**21.00** Jazz Collection
**22.05** Notturno
**0.06 Notturno**

## BAYERN 1

**5.05 Am Morgen**
5.10 Fahns besondere Morgennummer
**5.56 Gedanken zum Tag**
7.50 DieSuperbayern
8.50 Fahns finale Frage
**9.05** Am Vormittag
**12.05** Mittags in ...
**13.05 Am Nachmittag**
14.45 Comedy mit Wolfgang Krebs
**17.05** Bayernmagazin
**19.05** Am Abend
**20.03 Am Abend**
22.58 Auf ein Wort
**23.03 ARD-Hitnacht**
23.56 Bayern-, Deutschland- und Europahymne
**0.00 ARD-Hitnacht**

## DEUTSCHLANDFUNK

**5.05** Informationen
**9.05 Kalenderblatt**
Vor 100 Jahren: Der österreichische Dichter Ernst Jandl geboren
**9.10** Europa heute
**9.35 Tag für Tag**
Aus Religion und Gesellschaft
**10.08** Lebenszeit
**11.35** Umwelt und Verbraucher
**12.10** Informationen
**13.35** Wirtschaft
**14.10** Deutschland heute
**14.35** Campus und Karriere
**15.05** Corso
**15.35** @mediasres
**15.52** Schalom
**16.10 Büchermarkt**
Etwa 90.000 neue Bücher erscheinen jedes Jahr und buhlen um unsere Aufmerksamkeit.
**16.35** Forschung
**17.05** Wirtschaft und Gesellschaft
**17.35** Kultur heute
**18.10** Infos am Abend
**18.40** Hintergrund
**19.09** Kommentare und Themen der Woche
**19.15** Der Rest ist Geschichte
**20.05 Feature**
Ornament – kein Verbrechen? Eine Architektur-Rebellion gegen den Modernismus
Von Christoph Spittler.
Regie: Claudia Kattanek
(Produktion: Deutschlandfunk 2025)
**21.05 On Stage**
Bywater Call (CAN) (1/2)
(Aufnahme vom 17.6.2025 im Deutschlandfunk Kammermusiksaal, Köln)
**22.05 Lied- und Folk-Geschichte(n)**
Wilde Kreatur in den Bergen. Die australische Künstlerin Jessie Monk
Mit Anke Behlert
**22.50** Sport aktuell
**23.10 Der Tag**
In ausführlicher Form wird über aktuelle politische, kulturelle, sportliche und sonstige Ereignisse berichtet.
**0.05 DLF Radionacht**

## SWR DASDING

„DASDING – Alles was du willst“

**5.00** Musik Nonstop
**6.00** DasDing – Morgens klarkommen
**10.00** DasDing
**14.00** DasDing
**18.00** DasDing Play
**20.00 Musik Nonstop**
Noch mehr Musik kann man in eine Stunde Radioprogramm nicht hineinpacken. In dieser Sendung gibt es Charthits am laufenden Band, ohne Moderation, Werbung oder sonstiges störendes Gerede.
**22.00** Blue Moon
**0.00** Musik Nonstop
**1.00 Die junge Nacht**

## SR UNSERDING

**5.00** Franz was anderes – die UnserDing Morningshow
**9.45** UnserDing
**14.45 UnserDing**
Am Nachmittag hört ihr von UnserDing News zu Musik, Lifestyle und Stars
**19.45 In the Mix**
Zum Start ins Weekend gibt es einen geilen Musik-Mix... 75 Minuten am Stück!
**20.00 Urban Vibes**
Das Beste aus RNB und Hip-Hop
**22.00** Blue Moon
**0.00 Musik Nonstop**
Keine Unterbrechung, Song an Song!
**1.00 Die junge Nacht**

## YOU FM

**5.00 YOU FM Good Morning Show – Feel Good Friday**
Die Arbeitswoche ist so gut wie geschafft und das feiern wir: mit euch und natürlich eurer Lieblingsmusik! Dazu gibt's die wichtigsten Infos aus Hessen und der Welt, sodass euch so kurz vorm Wochenende nichts entgeht.
**10.00** YOU FM Worktime
**14.00** YOU FM am Nachmittag
**18.00** On Fire Abend mit Jonny
**20.00** YOU FM Feel Good Friday
**1.00 Die junge Nacht der ARD**

# WOCHENÜBERSICHT 26. 07. – 1. 08. 2025

## KLASSIK RADIO

e-mail: info@klassikradio.de
Hörertelefon: 08000 441 442 (kostenlos)
Internet: http:/www.klassikradio.de

**SAMSTAG**
**5.00** Klassik Radio mit Stefan Ibelshäuser
**9.00** Klassik Radio mit Klara Jäger
**13.00** Spezial
**13.30** Klassik Radio mit Sabrina Gander
**17.00** Die Klassik Radio Gesunde Stunde
**18.00** Klassik Radio mit Sabrina Gander
**19.00** Klassik Radio mit Evita Helling
**21.00 Musik zum Entspannen & Genießen**

**SONNTAG**
**6.00** Klassik Radio mit Stefan Ibelshäuser
**7.00** Kirche
**8.00 Klassik Radio mit Stefan Ibelshäuser**
Mit der schönsten Klassik und Filmmusik
**9.00** Klassik Radio mit Thomas Ohrner
**11.00** Spezial
**12.00** Klassik Radio mit Thomas Ohrner
**14.00** Lesezeit
**15.00** Klassik Radio mit Sabrina Gander
**17.00** Spezial
**17.30** Klassik Radio mit Sabrina Gander
**19.00** Die Till Brönner Show bei Klassik Radio
**21.00 Musik zum Entspannen & Genießen**

**MONTAG–FREITAG**
**5.00** MO-DO: Klassik Radio mit Stefan Ibelshäuser
FR: Klassik Radio mit Klara Jäger
**7.00** Klassik Radio mit Thomas Ohrner
**14.00** Klassik Radio mit Alexandra Berger
**19.00** Klassik Radio Furioso mit Rolando Villazon
**20.00** Klassik Radio mit Evita Helling
**22.00 Musik zum Entspannen & Genießen**

## AFN

**SAMSTAG**
**5.00** AFN The Eagle Weekend
**13.00** American Top 40 with Ryan Seacrest
**17.00** American Country Countdown with Kix Brooks
**21.00 AFN The Eagle Weekend**

**SONNTAG**
**5.00** The Eagle Weekend
**8.00** 20 The Countdown Magazine with Jon Rivers (Christian Music)
**9.00** The Eagle Weekend
**13.00** American Country Countdown
**17.00** American Top 40
**21.00 AFN The Eagle Weekend**

**MONTAG–FREITAG**
**6.00** Local Eagle Morning Show
**10.00** Local Eagle Midday Show
**14.00** Local Eagle Afternoon Show
**18.00 AFN The Eagle After Hours**

## ANT. BAYERN

**SAMSTAG**
**6.00** Stefan-Meixner-Show
**12.00** Schönes Wochenende
**17.00** Top 40
**20.00** In The Mix
**0.00 Hitnacht**

**SONNTAG**
**6.00** Servus Sonntag!
**9.00** Sonntagsfrühstück
**12.00** Schönes Wochenende
**18.00** Am Abend
**0.00 Hitnacht**

**MONTAG–FREITAG**
**5.00** Guten Morgen Bayern
**9.00** Bei der Arbeit
**12.00** Bei der Arbeit
**15.00** Am Nachmittag
**19.00** Am Abend
**0.00 Hitnacht**

## BIGFM

**7.45** Rob Green Show
**13.45** bigWeekend
**20.00 Tomorrowland One World Radio Show**

**SONNTAG**
**6.30** big Spirit
**9.45** big Sunday mit Tara
**22.45 Nighttalk**

**MONTAG–FREITAG**
**5.00** Deutschlands biggste Morningshow
**10.45** Vormittag / Mittag mit Filiz
**14.45** Reece am Nachmittag
**18.45** Daily Live Mix
**19.45** Newcomer at bigFM
**21.30** Die 257ers Show
DI: Deutschrap Rasiert
MI: World Beats
DO: Groove Night
FR: Turn Up Show
**0.00 Nightlounge**

## ANTENNE 1

**SAMSTAG**
**6.00** Start ins Wochenende
**9.00** antenne 1 am Samstag
**12.00** antenne 1 am Samstag
**18.00 Die antenne 1 Nacht**

**SONNTAG**
**7.00** Kirche am Sonntagmorgen
**9.00** antenne 1 am Sonntag
**15.00** antenne 1 am Sonntagnachmittag
**22.00 Die antenne 1 Nacht**

**MONTAG–FREITAG**
**5.00** Die Wachmacher
**10.00** antenne 1 bei der Arbeit
**15.00** Am Nachmittag
**20.00 Am Abend**

## HIT RADIO FFH

**SAMSTAG**
**5.00** Guten Morgen, Hessen!
**9.00** Die schöne Samstagsshow
**13.00** Hoch die Hände, Samstag!
**18.00** FFH-Was geht?!
**22.00** FFH Just Party
**0.00 FFH Nachtleben**

**SONNTAG**
**6.00** Kreuz & Quer
**9.00** Dein FFH-Vormittag
**12.00** Dein FFH-Mittag
**15.00 Dein Sonntag mit Sabine**
Die frech-fröhliche Begleitung durch den Sonntagnachmittag – alles, was die Hessen um diese Zeit bewegt.
**20.00** Die Du bist im Radio Show
**0.00 FFH Nachtleben**

**MONTAG–FREITAG**
**5.00 Guten Morgen, Hessen!**
Alles, was du am Morgen wissen musst, plus Comedy, Wetter und die aktuelle Verkehrslage. Wir bringen dich gut in den Tag.
**10.00** Dein FFH-Vormittag
**12.00 Dein FFH-Mittag**
Alles, was wichtig, spannend, lustig, informativ, einfach unverzichtbar oder manchmal auch völlig überflüssig ist.
**14.00** Echt Evren
**18.00** Dein FFH-Abend
MI/DO/FR:
18.00 FFH jetzt
20.00 Dein FFH-Abend
**0.00 FFH Nachtleben**

## ENERGY S

**5.00** Hit Music Only!
**7.00** Energy am Wochenende
**12.00** Euro Hot 30
**14.00** Hit Music Only!
**18.00** Energy Extravadance Show
**21.00** Hit Music Only!
**22.00** Energy Mastermix
**0.00** Hit Music Only!

**SONNTAG**
**5.00** Hit Music Only!
**7.00** Energy am Wochenende
**12.00** Hit Music Only!
**18.00** Euro Hot 30
**20.00** Hit Music Only!
**0.00** Hit Music Only!

**MONTAG–FREITAG**
**5.00** Moin! Die Energy Morningshow
**10.00** Energy Vormittag
**15.00** Energy Nachmittag
**18.00** Energy Feierabend
**20.00** Hit Music Only !
FR: 22.00 Energy Mastermix
**0.00 Hit Musik Only!**

## REGENBOGEN

**SAMSTAG**
**6.00** Der Samstagvormittag bei Radio Regenbogen
**12.00** Der Samstagnachmittag bei Radio Regenbogen
**18.00 Radio Regenbogen am Abend**
Entspannte Stunden mit einfach nur Musik: Flashbacks und die besten Hits von heute nonstop im Regenbogen-Mix.
**20.00 Radio Regenbogen Tanzbar in the Mix**
David Banks und die besten DJs im Südwesten bringen die Zuhörer durch den Samstagabend mit viel Musik.
**1.00 Meine Nacht**

**SONNTAG**
**8.00 Radio Regenbogen Heaven – Eure Kirche am Sonntagmorgen**
Woran glauben die Menschen in Baden, in Württemberg und in der Pfalz? Wie gehen Promis mit Glauben um?
**10.00 Die Radio Regenbogen-Sonntagsquizzer**
Egal ob alleine oder mit der ganzen Familie, sonntags steht bei uns der Ratespaß im Mittelpunkt.
**15.00** Schönen Sonntag
**20.00** Sonntagabend
**1.00 Meine Nacht**

**MONTAG–FREITAG**
**5.00** Der Morgen bei Radio Regenbogen
**9.00** Die meiste Musik bei der Arbeit
**14.00 Der Nachmittag bei Radio Regenbogen**
Mit Astrid Jacoby geht's ab in den Feierabend mit dem Regenbogen-Mix: Flashbacks und die besten Hits von heute. Dazu die wichtigsten Themen des Tages aus der Region, aus Deutschland und der Welt.
**20.00 Radio Regenbogen am Abend**
Wir lassen den Tag ausklingen mit einfach nur Musik.
**1.00 Nightlounge**

## RPR1

**SAMSTAG**
**6.00** Endlich Samstag
**10.00** 100% Rheinland-Pfalz
**15.00** Der Samstag XXL
**18.00** Daniel Kaiser Show
**20.00 RPR1.Tanzbar**
DJ David Banks & friends hauen dir die tanzbarsten Mixes auf die Ohren
**0.00 Groove Lounge**

**SONNTAG**
**6.00** Einfach himmlisch – Die Morningshow am Sonntag
**10.00** RPR1. am Sonntag
**16.00** Music Made in Germany
**19.00** Mein Abenteuer
**21.00** Classic Bob
**0.00 Groove Lounge**

**MONTAG–FREITAG**
**5.00** Guten Morgen Rheinland-Pfalz
**9.00** Bei der Arbeit
**12.00** Topthemen am Mittag
**13.00** Bei der Arbeit
**15.00 Ab in den Feierabend**
Rheinland-Pfalz geht in den Endspurt des Arbeitstages – informiert und unterhalten: was hat Euer Tag gebracht?
FR: Ab ins Wochenende
**18.00** Der Tag in Rheinland-Pfalz
**19.00** Ab in den Feierabend
FR: Ab ins Wochenende
**20.00** Die beste Musik am Abend
DO: 22.00 Rockertreff
FR: 21.00 Music only
**0.00** Die Nightlounge
**2.00 Groove Lounge** S

## TV-SENDER

Anschriften · Telefon/Fax · Internet

E-Mail-Adressen finden Sie auch unter www.hoerzu.de

**3SAT** Postfach 4040, 55100 Mainz, **Tel.** 06131-70 12 16 1 **Fax** 06131-70 12 17 0 **Internet** www.3sat.de, **E-Mail:** info@3sat.de
**ANIXE** Theatinerstraße 11, 80333 München, **Tel.** 0621-490 91 160 **Internet** www.anixehd.tv
**ARD** Postfach 20 06 65, 80006 München, **Tel.** 089-55 89 440 **Hotline:** 0331-58569606 (digitale Sender) **Fax** 089-59 00 24 070 **E-Mail:** info@daserste.de **Internet** www.daserste.de
**ARD-ALPHA** Rundfunkplatz 1, 80300 München, **Tel.** 089 - 59 00 25078 **Fax** 089 - 5900 - 2 77 37 **Internet** www.br.de/fernsehen/ard-alpha
**ARTE 4**, quai du Chanoine Winterer BP 20035, F-67080 Strasbourg Cedex **Hotline** 01805-002 488 **Internet** www.arte.tv/de
**BAYERISCHES FERNSEHEN** Rundfunkplatz 1, 80300 München, **Tel.** 089 / 59 00 25078 **Fax** 089 / 5900 - 2 77 37 **Internet** www.br.de
**BIBEL TV** Wandalenweg 26, 20097 Hamburg, **Tel.** 040 - 44 50 66 - 0 **Fax** 040 - 44 50 66 - 18 **Internet** www.bibeltv.de
**COMEDY CENTRAL** Boxhagener Str. 80, 10245 Berlin, **Tel.** 030-700 10 00
**DISNEY CHANNEL GERMANY** Lilly-Palmer-Str. 2, 80636 München, **Tel.** 089-99340-0 **Fax** 089-99690-599 **Internet** http://disneychannel.de/
**DMAX** Sternstr. 5, 80538 München, **Tel.** 0089-20 60 99 100 **Internet** www.dmax.de
**EUROSPORT** Sternstraße 5, 80538 München, **Tel.** 089-62 82 45 04 **Internet** www.eurosport.de
**FRANKEN TV** Südwestpark 73, 90449 Nürnberg, **Tel.** 0911-9 67 96 0 **Fax** 0911-9 67 96 11 **Internet** www.franken-tv.de
**HR-FERNSEHEN** Bertramstraße 8, 60320 Frankfurt/Main, **Tel.** 069-15 55 111 **Fax** 069-15 55 155 **Internet** www.hr-online.de
**HH 1** Rothenbaumchaussee 80, 20148 Hamburg, **Tel.** 040-41 44 24 00 **Fax** 040-41 442 567 **Internet** www.hamburg1.de
**HSE 24** Münchener Straße 101 h, 85737 Ismaning, **Tel.** 0800 234 14 74 **Internet** www.hse24.de
**KABEL DEUTSCHLAND GmbH** Kundenservice, 99116 Erfurt, **Tel.** 0800-27 87 000 **Internet** www.KabelDeutschland.de
**KABEL EINS** Medienallee 7, 85774 Unterföhring, **E-Mail** zuschauerservice@kabeleins.de **Internet** www.kabeleins.de
**KI.KA** 99094 Erfurt, Gothaer Straße 36, **Tel.** 0180-215 15 14 **Fax** 0180-215 15 16 **Internet** www.kika.de
**MDR** Kantstraße 71-73, 04360 Leipzig, **Tel.** 0341-300 96 96 **Fax** 0341-300 65 37 **Internet** www.mdr.de
**MÜNCHEN LIVE TV** Marcel-Breuer-Str. 18-20, 80807 München, **Tel.** 089-41 20 07 70 0 **Fax** 089-41 20 07 70 7 **Internet** www.muenchen-tv.de
**NDR** Rothenbaumchaussee 132, 20149 Hamburg, **Tel.** 040-41 56 0 **Fax** 040-44 76 02 **Internet** www.ndr.de
**NICK** Boxhagener Str. 80, 10245 Berlin, **Tel.** 030 700 10 00 **Internet** www.nick.de
**NRW.TV** Kaistr. 3, 40221 Düsseldorf, **Tel.** 0211-95700 500 **Fax** 0211-95700 500 **Internet** www.nrw.tv
**N-TV** Picassoplatz 1, 50679 Köln, **Tel.** 01805-76 54 76 **Fax** 01805-183 183 **Internet** www.n-tv.de
**ORF (ÖSTERREICH)** Würzburggasse 30, A-1136 Wien, **Tel.** 00431-8 70 70 30 **Fax** 00431-8 70 70 330 **Internet** www.orf.at
**PHOENIX** Langer Grabenweg 45–47, 53175 Bonn, **Tel.** 0221 56789 600 **Internet** www.phoenix.de
**PRO SIEBEN** Medienallee 7, 85774 Unterföhring, **E-Mail** zuschauerservice@prosieben.de **Internet** www.prosieben.de
**PRO SIEBEN MAXX** Medienallee 7, 85774 Unterföhring **E-Mail** zuschauerservice@prosiebenmaxx.de **Internet** www.prosiebenmaxx.de
**QVC** Postfach 10 19 69, 44719 Bochum, **Tel.** 0800-293 33 33 **Internet** www.qvc.de
**RADIO BREMEN (RB)** Diepenau 10, 28195 Bremen, **Tel.** 0421-24 64 20 41 **Fax** 0421-24 64 20 39 **Internet** www.radiobremen.de
**RBB** Marlene-Dietrich-Allee 20, 14482 Potsdam, **Tel.** 0331-97 99 3 21 71 **Fax** 0331-97 99 3 21 79 **Internet** www.rbb-online.de
**RIC** (YFE AG) Türkenstr. 87, 80799 München, **Tel.** 089-99 72 71 0 **Internet** www.rictv.de
**RTL** Picassoplatz 1, 50679 Köln, **Tel.** 0221-46 70 85 58 **Internet** www.rtl.de
**RTL ZWEI** Lil-Dagover-Ring 1, 82031 Grünwald, **Internet** www.rtl2.de Zuschauerservice@rtl2.de
**SAT.1** Medienallee 7, 85774 Unterföhring, **E-Mail** zuschauerservice@sat1.de **Internet** www.sat1.de
**SAT.1 GOLD** Medienallee 7, 85774 Unterföhring **E-Mail** zuschauerservice@sat1gold.de **Internet** www.sat1gold.de
**SAARLÄNDISCHER RUNDFUNK (SR)** 66100 Saarbrücken, **Tel.** 0681-60 21 313 **Fax** 0681-60 23 8 74 **Internet** www.sr-online.de
**SERVUS TV** Oberst Lepperdinger Straße 11-15, A-5071 Wals-Siezenheim **Tel.** + 43 662 84 22 44 **Internet** www.servustv.com
**SIXX** Medienallee 7, 85774 Unterföhring, **E-Mail** zuschauerservice@sixx.de **Internet** www.sixx.de
**SKY** Medienallee 26, 85774 Unterföhring, **Tel.** 089 997 279 00 **Internet** www.sky.de
**SPORT 1** Münchner Straße 101 g, 85737 Ismaning, **Tel.** 089-96 066 0 **Fax** 089-960 66 10 09 **Internet** www.sport1.de
**SRF (SCHWEIZ)** Fernsehstraße 1-4, CH- 8052 Zürich, **Tel.** + 41 848 80 80 80 **Internet** www.srf.ch
**SWR** Hans-Bredow-Straße, 76530 Baden-Baden, **Tel.** 07221-92 92 05 00 **Fax** 07221-92 92 6 303 **Internet** www.swr.de
**SUPER RTL** Picassoplatz 1, 50679 Köln, **Tel.** 0221-46 70 85 58 **Fax** 0221-45 65 10 19 **Internet** www.super-rtl.de
**TELE 5** Sternstr. 5, 80538 München, **Tel.** 089-20 60 99 100 **E-Mail** zuschauerredaktion@tele5.de, **Internet** www.tele5.de
**TV5 MONDE** Deutschland-Österreich, Postfach 30, A-1042 Wien **Tel.** 0043-192 03 **661** **Internet** www.europe.tv5monde.com/de
**TV.BERLIN** Karl-Heinrich-Ulrichs-Straße 11, 10787 Berlin, **Tel.** 030-89 64 31 27 **E-Mail** redaktion@tvb.de **Internet** www.tvb.de
**VOX** Picassoplatz 1, 50679 Köln, **Tel.** 0221-46 70 89 89 **Fax** 0221-95 34 37 5 **Internet** www.vox.de
**WELT** Zimmerstr. 50, 10888 Berlin, **Internet** www.welt.de **E-Mail:** tv@welt.de
**WDR** Fernsehen 50660 Köln, **Tel.** 0221-56 78 99 99 **Internet** www.wdr.de
**ZDF** 55100 Mainz, **Hotline** 06131-70 12 16 1 (auch digitale Sender) **Fax** 06131-70 12 17 0 **Internet** www.zdf.de

**Achtung: Anrufe bei den Telefonhotlines sind kostenpflichtig!**

Die 30-seitige Liste „Radiosender, Adressen & Frequenzen" können Sie bestellen bei: Redaktion HÖRZU, Leserdienst, Kennwort „Radio", FUNKE Programmzeitschriften GmbH, Großer Burstah 18–32, 20457 Hamburg. Bitte legen Sie einen adressierten, mit 1,60 € frankierten DIN A5 Umschlag bei. Die Liste steht auch unter der Internet-Adresse www.hoerzu.de als pdf-Datei zum Herunterladen bereit.