HÖRZU
RADIO AKTUELL
NR. 30/2025 | IHR RUNDFUNK-PROGRAMM VOM **26. JULI – 1. AUGUST** | WWW.HOERZU.DE

OST FOTO: JAVIER SALAS

UNSERE PODCAST-TIPPS
TOP-HITS!

POLITIK Menschen aus der Spitzenpolitik geben im Talk Einblicke in die größten Konflikte ihrer Arbeit. morgenpost.de/podcast

BESSER LEBEN TV-Experte Prof. Ingo Froböse verrät, wie man in jedem Alter fit & gesund bleibt. hoerzu.de/podcast

Auf Plattformen wie Spotify, Apple Podcasts u.a.

OPER

„Parsifal“ reloaded

Bayreuther Festspiele

Auch im dritten Jahr der technisch ambitionierten Produktion des US-Regisseurs Jay Scheib ist die musikalische Leitung von Wagners Bühnenweihfestspiel dem spanischen Dirigenten Pablo Heras-Casado (Foto) anvertraut. Zum bewährten Sängerteam stößt der Bariton Michael Volle als Amfortas hinzu.

MI 20.00 **radio3**

HÖHEPUNKTE DER WOCHE

OPER
„Giulio Cesare in Egitto“
Emmanuelle Haïm dirigiert Händels Oper bei den Salzburger Festspielen.
SA 20.00 **radio3**

JAZZ
Albert Mangelsdorff
Eine Hommage an den legendären Jazzposaunisten zu seinem 20. Todestag
MO 23.00 **radio3**

KONZERT
Am Pult: Kent Nagano
Das Philharmonische Staatsorchester Hamburg spielt Beethoven und Brahms.
DO 20.00 **radio3**

SA

Tagestipps

OPER 20.00 RADIO3

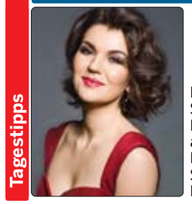

Die ukrainische Sopranistin Olga Kulchynska gibt als Cleopatra ihr Debüt bei den Salzburger Festspielen

„Giulio Cesare in Egitto“

ARD RADIOFESTIVAL Die idealisierte Geschichte um Cesar und Cleopatra mit Happy-End-Glanzszene brachte Georg Friedrich Händel 1724 in London einen enormen Erfolg. Der Komponist hatte es verstanden, die starren Regeln einer opera seria mit hoher musikalischer Intensität zu koppeln. Die Alte-Musik-Expertin Emmanuelle Haïm und ihr Ensemble machen hörbar, warum diese Oper noch heute so fesselt (**zeitversetzt**). **240 Min.**

GESCHICHTE 9.00 MDR KULTUR

Jede Saat trägt ihre Früchte

FEATURE Für Jenny Bohrer war Gailingen an der deutsch-schweizerischen Grenze der Ort, an dem sie die schönsten Jahre ihres Lebens verbrachte – bis zum 10. November 1938. Amalie Mbianda Njiki erzählt ihre Geschichte. **35 Min.**

LITERATUR 10.05 DLF

Simone Buchholz

PORTRÄT „Der Trick beim Schreiben ist Empathie“, davon ist Simone Buchholz überzeugt. Und vielleicht macht gerade dieser Empathie-Trick ihre Bücher so erfolgreich. 2024 ist ihr neuester Roman „Nach uns der Himmel“ erschienen. **55 Min.**

MUSIK 22.00 DLF KULTUR

Miklós Rózsa

AUFNAHME Der ungarisch-amerikanische Komponist ist für die Musik für Filmklassiker wie „Ben Hur“ oder „El Cid“ bekannt. Die Deutsche Staatsphilharmonie Rheinland-Pfalz hat kürzlich auch einige Werke Rózsas für den Konzertsaal aufgenommen. **60 Min.**

ARD-NACHTKONZERT

0.03 **Zelenka** Capriccio Nr. 2 G-Dur; Das Neue Eröffnete Orchestre **Farrenc** Klarinettentrio Es-Dur op. 44; Linos Ensemble **Poulenc** Sept chansons; Europa Chor Akademie, Ltg.: Sylvian Cambreling **C.Ph.E. Bach** Cembalokonzert h-Moll Wq 30; Les Amis de Philippe, Cembalo und Ltg.: Ludger Rémy **Liszt** „Années de pèlerinage“, Tristia; Kit Armstrong, Klavier; Andrej Bielow, Violine; Adrian Brendel, Violoncello **Telemann** Cantata sesta; Klaus Mertens, Bariton; Les Amis de Philippe 2.03 **Cramer** Klavierkonzert Es-Dur op. 10 **Ketèlbey** „Suite romantique“ **Mendelssohn** Violinkonzert e-Moll op. 64 **W.A. Mozart** Sinfonie D-Dur KV 320 „Posthorn-Serenade“ **Skrjabin** „La poème de l’extase“ op. 54 4.03 **Telemann** Suite B-Dur **Turina** „Sevilla“ op. 2 **Kraus** Violakonzert C-Dur 5.03 Werke von Rachmaninow, Krommer, Vivaldi, de Bériot, Hummel, J. Haydn

Podcast · Mehrkanalton · Für Kinder · Hörspiel

26. JULI

HÖRZU

RADIOPROGRAMM

BAYERN 1

5.05 Bayern 1 am Samstag
6.05 Bayern 1 am Samstagvormittag Moderation: Dominique Knoll
7.15 Held der Woche
10.40 **Clever kochen** Tipps und Tricks. Moderation: Alexander Herrmann
11.05 Bayern 1 am Samstag Anschl.: Musik Stereo Eine Stunde mit den Lieblings80ern von Bayerns beliebtester Radiostimme – Bayern 1 Morgenmann Marcus Fahn. 80er.
12.05 Bayern 1 am Samstag
13.30 Sport aktuell – der Bayern 1-Liveticker
14.30 Sport aktuell – der Bayern 1-Liveticker
15.05 Bayern 1 am Samstag
15.30 Sport aktuell – der Bayern 1-Liveticker
16.30 Sport aktuell – der Bayern 1-Liveticker
17.30 Sport aktuell – der Bayern 1-Liveticker
18.30 Sport aktuell – der Bayern 1-Liveticker
19.05 Bayern 1 Greatest Hits Moderation: Björn Strößner
23.03 ARD-Hitnacht Die ganze Nacht hindurch liegt der musikalische Schwerpunkt auf einem melodiösen Mix aus der besten Musik der vergangenen fünf Jahrzehnte.
23.56 Bayern-, Deutschland- und Europahymne
0.00 ARD-Hitnacht

BAYERN 3

„Klingt dreimal gut“

Post-Adresse:
Bayern 3
Rundfunkplatz 1
80 335 München

5.00 Am Morgen Gut gelaunt ins Wochenende
9.00 Die SamstagsCrasher Moderation: Christin Balogh, Sebastian Schaffstein
12.00 Alle Hits von heute – am Wochenende Alles, was Bayern Spaß macht! Mod.: Sophie Grund
16.00 Alle Hits von heute – am Wochenende Alles, was Bayern Spaß macht! Moderation: Jasmin Leuxner
20.00 Party-Hitmix Die besten Party-Hits – gemixt von den Bayern 3 DJs
21.58 Auf ein Wort
0.00 Party-Hitmix Mit den besten Party-Hits rein ins Wochenende
2.00 Die Nacht

BR-KLASSIK

6.05 Auftakt
Vivaldi Konzert G-Dur RV 151 „Alla rustica“; Academia Montis Regalis, Ltg.: Alessandro de Marchi **Schubert** „Kleine C-Dur-Sinfonie“, Allegro moderato D 589; Tonhalle-Orchester Zürich, Ltg.: David Zinman **W.A. Mozart** Klavierkonzert C-Dur, Andante KV 467; Andrew Tyson, Klavier; Bamberger Symphoniker, Ltg.: Benjamin Haemhouts **Tárrega** Gran Vals; Klaus Jäckle, Gitarre **Pejacevic** Sinfonie fis-Moll, Scherzo op. 41; BBC Symphony Orchestra, Ltg.: Sakari Oramo **R. Schumann** Fantasie C-Dur, Mäßig op. 17; Lukas Sternath, Klavier **Gershwin** Aus „A Damsel in Distress“; New Princess Theater Orchestra, Ltg.: John McGlinn **Mendelssohn** „Ein Sommernachtstraum“, Scherzo; Acelga Quintett **Pisendel** Violinkonzert g-Moll, Allegro; Il Pomo d’Oro, Violine und Ltg.: Dmitry Sinkovsky **Beethoven** Sinfonie Nr. 6 F-Dur, Andante molto moto; Scottish Chamber Orchestra, Ltg.: Charles Mackerras **Saint-Saëns** Tarantelle a-Moll op. 6; Emmanuel Pahud, Flöte; Paul Meyer, Klarinette; Orchestre de Chambre de Paris, Ltg.: François Leleux **Kats-Chernin** „Wild Swans“, Eliza Aria; Daniel Hope, Violine; Jacques Ammon, Klavier **Borodin** Sinfonie Nr. 3 a-Moll, Scherzo; Toronto Symphony Orchestra, Ltg.: Andrew Davis **Sarro** Concerto d-Moll; Tabea Debus, Blockflöte; Hongxia Cui, Katrin Ebert, Kerstin Fahr, Violine; Lea Rahel Bader, Violoncello; Niklas Sprenger, Violone; Kohei Ota, Theorbe; Johannes Lang, Orgel **Wagner** „Die Walküre“, Der Ritt der Walküren; Yaara Tal, Andreas Groethuysen, Klavier **E.W. Wolf** Sinfonia G-Dur, Allegro; Staatskapelle Weimar, Ltg.: Peter Gülke
8.05 Piazza
8.30 CD-Tipp
8.57 Werbung
10.30 Zoom – Musikgeschichte, und was sonst geschah
11.05 Meine Musik Prominente Gäste und ihre Lieblingsmusik Moderation: Bernhard Neuhoff
12.05 Divertimento Schostakowitsch „Jazz-Suite Nr. 2“; Ltg.: Roberto Abbado; Aus „Die Hornisse“; Ltg.: Ariel Zuckermann; „Tahiti-Trott“ op. 16; „Jazz-Suite Nr. 1“; Ltg.: Roberto Abbado **Satie** „Jack in the Box“, Ouvertüre; Ltg.: Michael Zlabinger
13.05 Cantabile **Brahms** Neun Lieder und Gesänge op. 32; Christian Gerhaher, Bariton; Gerold Huber, Klavier; Intermezzo Es-Dur op. 117/1; Herbert Schuch, Klavier; Acht Lieder und Gesänge op. 59; Christian Gerhaher, Bariton; Gerold Huber, Klavier **R. Strauss** „Die Nacht“ op. 10/3; „Meinem Kinde“ op. 37/3; „Befreit“ op. 39/4; „Allerseelen“ op. 10/8; Anja Harteros, Sopran; Wolfram Rieger, Klavier
14.05 Dmitri Schostakowitsch – Eine Hörbiografie Doppeltes Spiel Fünftes Kapitel: Frieden und Krieg (1938-1943) Mit Udo Wachtveitl, Ulrich Matthes, Thomas Birnstiel, Robert Dölle, Constanze Fennel, Beate Himmerlstoss, Shenja Lacher, Hans-Jürgen Stockerl
15.05 On stage Junge Interpreten **Debussy** Sonate d-Moll **Franck** Sonate A-Dur **Rachmaninow** Sonate g-Moll op. 19; Julia Hagen, Violoncello; Lukas Sternath, Klavier; Aufnahme vom 24. Juni 2025 in Gauting
17.05 Do Re Mikro Die Musiksendung für Kinder Das Geheimnis – Lux und Albie: Die Geisterbeschwörung
17.57 Oper **Richard Wagner: „Das Rheingold“** Vorabend des Bühnenfestspiels „Der Ring des Nibelungen“ Mit Tomasz Konieczny (Wotan), Nicholas Brownlee (Donner), Mirko Roschkowski (Froh), Daniel Behle (Loge), Christa Mayer (Fricka), Christina Nilsson (Freia), Anna Kissjudit (Erda), Ólafur Sigurdarson (Alberich), Ya-Chung Huang (Mime), Patrick Zielke (Fasolt), Tobias Kehrer (Fafner), Katharina Konradi (Woglinde), Natalia Skrycka (Wellgunde), Marie Henriette Reinhold (Floßhilde), Orchester der Bayreuther Festspiele, Simone Young (Leitung)
21.00 Musiktage Feldafing Augenblicksfantasien mit Kit Armstrong und Michael Wollny. Improvisationen zwischen Jazz und Klassik, u. a. Kit Armstrong: „Der kranke Mond“, Mit Franziska Hölscher (Violine), Michael Wollny (Jazzpiano), Kit Armstrong (Klavier) (Aufnahme vom 20. Juli 2025)
23.03 Jazztime Highlights vom Jazzweekend Regensburg 2025
0.03 Das Nachtkonzert

MDR

SACHSEN-ANHALT

6.00 Der lange Sonnabend Mit den Hits unseres Lebens ins Wochenende
6.50 **An(ge)dacht!** Das geistliche Wort und eine kleine Portion Optimismus für den Start in den Tag
8.50 **An(ge)dacht!** Das geistliche Wort und eine kleine Portion Optimismus für den Start in den Tag
11.40 **Geschichten aus Sachsen-Anhalt** Tauchen Sie mit unseren Reportern ein in die reiche Historie unseres Landes
12.00 Ihr Wochenende 12.00 Der Tag in Sachsen-Anhalt
17.00 Die Hitparade 17.00 Der Tag in Sachsen-Anhalt
17.10 Bundesliga-Schlusskonferenz
20.00 ARD-Abend
23.00 ARD-Hitnacht

SACHSEN

6.00 Guten Morgen Sachsen darin Das Wort zum Tag und die Glückwünsche Starten Sie gut informiert und entspannt in den Tag. Die ganze Sendung hindurch gibt es im Wechsel informative Beiträge zum aktuellen Geschehen eingebettet in die gewohnt spritzige Musikmischung. Wie die Hörerschaft das kennt, wird viel Wert auf Information gelegt. So bleibt man stets auf dem Laufenden, was bedeutsame und interessante Geschehnisse im Sendegebiet und weltweit betrifft.
10.00 Der Sachsen Samstag
13.00 Fairplay am Samstagnachmittag
18.00 Partyzeit
23.00 ARD-Hitnacht

THÜRINGEN

6.00 Der Samstagmorgen
10.00 Der Radiogarten – Alles über Haus, Hof und vor allem Garten Im Radiogarten hören Sie jede Woche hilfreiche Empfehlungen. Zu jeder Jahreszeit gibt es neue Herausforderungen und Ideen. Experten beantworten regelmäßig Ihre Fragen am „Grünen Telefon“.
14.00 Der Samstagnachmittag York Lange verrät Ihnen, was los ist im schönsten Bundesland der Welt und spielt fünf Stunden lang ihre Musikwünsche!
19.00 Das Fazit vom Tag – Die wichtigsten Themen und Ereignisse des Tages
20.00 Der ARD-Abend – Radio für alle
23.00 ARD-Hitnacht

MDR KULTUR

6.00 Am Morgen Aktuelle Beiträge aus Kultur, Politik und Gesellschaft, das Wort zum Tage, Kalenderblatt, Medienschau und Feuilleton.
9.00 Feature Stolpertexte – Jede Saat trägt ihre Früchte Von Amalie Mbianda Njiki (Produktion: MDR 2024)
9.35 Am Vormittag
11.00 MDR Kultur trifft – Menschen von hier Unsere Gäste fühlen sich dem kulturellen Leben in unserer Region besonders verpflichtet. Kuratoren, Musiker, Intendanten, Schriftsteller, Dirigenten, Maler und viele mehr finden hier ihren Platz und erzählen aus ihrem beruflichen Leben und ihrem privaten Alltag.
12.00 Am Mittag Aktuelle Empfehlungen für das Wochenende Aktuelle Berichte zu den wichtigsten Themen des Tages.
14.00 Am Nachmittag
16.00 Studiosession In der „MDR KULTUR Studiosession“ sind Musiker aus der ganzen Welt zu Gast.
16.30 Am Nachmittag
18.00 MDR Kultur – Unter Büchern
19.00 Diskurs
19.30 Jazz Lounge Die perfekte Mischung für Jazz-Fans und Hörer, die mit Jazz einfach nur entspannt in den Abend starten wollen.
20.00 MDR Kultur Samstag Abend Im wechselnden Rhythmus übernehmen bei MDR Kultur Künstlerinnen und Künstler aus ganz unterschiedlichen Sparten das Zepter. Mit dabei Inéz Schaefer und Demian Kappenstein und „Antenne Ätna“.
22.00 MDR Kultur im Konzert Populär
0.00 Die Nacht

BR24

5.58 Impressum
6.00 ARD-Infosamstag am Morgen
9.00 ARD-Infosamstag am Vormittag
12.00 ARD-Infosamstag am Mittag
15.00 ARD-Infosamstag am Nachmittag
18.00 ARD-Infosamstag am Abend Mit Nachrichten, Korrespondentenberichte
20.00 Das Aktuelle am Abend Informationen aus Bayern, Deutschland und der Welt.
20.15 ARD-Infoabend 20.15 Korrespondentenberichte.
22.00 ARD-Infonacht
0.03 ARD-Infonacht

BAYERN 2

5.03 Bayern 2-Playlist
5.57 Gedanken zum Tag
6.05 Rucksackradio
8.05 Bayerisches Feuilleton
9.05 Bayern 2 am Samstagvormittag Seitenblicke auf Bayern, Politik und Gesellschaft
12.05 Zeit für Bayern Menschen und Geschichten aus Bayern
13.05 Radiofeature
14.05 Bayern 2 Salon Sommerlesung
15.05 Radiospitzen Kabarett und Comedy aus Bayern
16.05 Eins zu Eins. Der Talk Eine Stunde, zwei Menschen Im Gespräch unter vier Augen, hör- und miterlebbar für alle Menschen auf Bayern2 und als Podcast.
17.05 Der politische Podcast Aus Politik und Gesellschaft
17.05 Kanzlercast
17.30 Bayern 2 Breitengrad
18.05 Radiomikro Für Kinder jeden Alters
18.53 Betthupferl Kiesel Liesel: Liesel als Rettungstaucherin Von Josef Parzefall Mit Bettina Mittendorfer
19.05 Zündfunk
20.03 Kriminalhörspiel ARD Radio Tatort **„Skandalon“** Von Dirk Schmidt Mit Sönke Möhring, Uwe Ochsenknecht, Christine Prayon, Matthias Leja, Trystan Pütter, Markus Scheumann, Pornpailin Distakul, Mark Zak. Regie: Claudia Leist (Produktion: WDR 2025)
21.03 Radioreisen Geschichten von unterwegs
22.03 Radiospitzen Kabarett und Comedy aus Bayern
23.03 Nachtmix Mit Moritz Jelting
0.03 Radiojazznacht

HR 2

6.00 Musik am Morgen
Chopin Introduktion und Polonaise brillante C-Dur op. 3 **Händel** „Flavio“ – Arie des Guido aus dem 1. Akt **Dvorák** Zwei Slawische Tänze op. 46/4 und 5 **J.S. Bach** 5. Partita G-Dur BWV 829 **d’Albert** Ouvertüre zu „Esther“ op. 8 **Telemann** Trompetenkonzert D-Dur **Sarasate** Boléro op. 30 **Gluck** „Furientanz“ und „Reigen seliger Geister“ aus „Orpheus und Eurydike“ **Sibelius** Nächtlicher Ritt und Sonnenaufgang op. 55 **Mozart** Hornkonzert Es-Dur KV 417 **Cazzati** Passacaglia **Wagner** Ouvertüre zur Oper „Der fliegende Holländer“ **Vivaldi** Violinkonzert D-Dur RV 221 **Smetana** Tábor aus „Mein Vaterland“ **Haydn** Klaviersonate Nr. 36 cis-Moll **Rachmaninow** „Hier ist es schön“ op. 21/7 **Ferlendis** 3. Oboenkonzert C-Dur **Bizet** Intermezzo aus der Carmen-Suite **C.Ph.E. Bach** Sinfonie C-Dur Wq 174
6.30 Zuspruch
9.30 hr2-kultur – kompakt
10.00 Treffpunkt hr-Sinfonieorchester
12.00 Pieces of Schubert – Schuberts Lieder und unsere Zeit Werkstattgespräche über Schubert-Lieder „Eifersucht und Stolz“ aus „Die schöne Müllerin“ D 795. Moderation: Christiane Peterlein
13.00 Hörbar
14.00 Archivschätze
15.00 Musikland Hessen
18.00 hr2-kultur – kompakt
19.00 Live Jazz
20.00 Oper **Georg Friedrich Händel: „Giulio Cesare in Egitto“** Dramma per musica HWV 17 (Zeitversetzt aus Salzburg, Festspielhaus)
0.03 ARD-Nachtkonzert

DLF KULTUR

5.05 Aus den Archiven
6.05 Studio 9
6.20 **Wort zum Tage** Pfarrerin Angelika Scholte-Reh, Kroppen, Evangelische Kirche
9.05 Im Gespräch
11.05 Lesart
12.05 Studio 9
13.05 Breitband
14.05 Rang 1
14.30 Vollbild
16.05 Echtzeit
17.05 Studio 9 kompakt
17.30 Tacheles
18.05 Feature Zwei Millionen Zeichen. Begegnung mit dem Schriftsteller Peter Waterhouse
19.05 Oper **Joseph Haydn: „La fedeltà premiata“** Dramma pastorale giocoso in drei Akten Mitwirkende: Dutch National Opera Academy, Femke Hulsman, Salvador Simão, Aimaa Kearney, Wessel Wirken, Thalia Cook-Hansen, Milan de Korte, Román Bordón, Orchester des 18. Jahrhunderts, Benjamin Wenzelberg (Leitung)
22.00 Die besondere Aufnahme **Rózsa** Sinfonia concertante für Violine, Violonello und Orchester op. 29; Rhapsodie für Violoncello und Orchester op. 3; Notturno ungherese op. 28; Nikita Boriso-Glebsky, Violine; Harriet Krijgh, Violoncello; Deutsche Staatsphilharmonie Rheinland-Pfalz, Ltg.: Gregor Bühl; Produktion: Deutschlandfunk Kultur / Capriccio 2025
23.05 Fazit
23.50 Kulturpresseschau
0.05 Studio LCB Anja Kampmann: „Die Wut ist ein heller Stern“. Gast: Anja Kampmann. Mit Daniela Strigl, Paul Jandl
2.05 Klassik – Pop – et cetera
3.05 Tonart

RBB

RADIO3

6.00 Am Morgen
6.10 Aktuell
6.20 Der Stichtag
6.40 Aktuell
6.50 Worte für den Tag
7.10 Klassiksplits
7.20 Aktuell
7.40 Frühkritik
7.50 Aktuell
8.40 Satirischer Wochenrückblick
8.50 Aktuell
10.00 Klassik bis Zwei
10.10 Album der Woche
11.10 Gast
13.10 Kurz und gut
14.00 Musikland Brandenburg
16.00 Deep Doku
17.00 Unser leben
18.00 Orte und Worte
19.00 Holzapfels Klassik
20.00 Oper **Georg Friedrich Händel: „Giulio Cesare in Egitto“** Dramma per musica HWV 17
0.03 Das Nachtkonzert

KLASSIK RADIO

Hörertelefon:
(09 00) 5 59 00 55
(99cent/Minute)
e-mail: wunsch@klassikradio.de
Internet: http:/www.klassikradio.de

5.00 Klassik Radio mit Stefan Ibelshäuser Stefan Ibelshäuser begleitet Sie am Wochenende. Starten Sie mit Klassik Radio, der schönsten Klassik und Filmmusik gut in den neuen Tag.
9.00 Klassik Radio mit Klara Jäger
13.00 Klassik Radio Spezial
13.30 Klassik Radio mit Sabrina Gander
17.00 Die Klassik Radio Gesunde Stunde
18.00 Klassik Radio mit Sabrina Gander
19.00 Klassik Radio mit Evita Helling
21.00 Musik zum Entspannen & Genießen

SWR KULTUR

6.04 Musik am Morgen Guter Start in den Tag Werke von Guido, Beethoven, W.A. Mozart, Wilms, Dowland, Fontana, Respighi, Korngold
6.45 **Zeitwort** 26.07.1945: Winston Churchill tritt zurück
7.04 Musik am Morgen
7.57 Wort zum Tag
8.04 Musik am Morgen Guter Start in den Tag Werke von Frank-Gemmill, Cilea, Bruckner, Hensel
8.30 Das Wissen Nervenleiden Polyneuropathie – Viele Ursachen, schwierige Diagnose
9.04 Musikstunde Die musikalische Monatsrevue
10.04 Treffpunkt Musik
12.15 Weltweit
12.30 Mittagskonzert Werke von J.S. Bach, W.A. Mozart, Hervé, Waldteufel, Dylan u. a.
14.04 SWR Kultur am Samstagnachmittag
17.04 Gespräch Schwarz / Weiblich – Afro-Deutsche Geschichten (1/7) Mit Sophie Yukiko (Tänzerin, Choreografin, Ballroom-Star) (Produktion: SWR 2024)
17.50 Jazz vor Sechs
18.20 Jazz Frühe Könige – Große Altsaxofonisten der Swing-Ära
19.04 Hörspiel **„Das Verschwinden der Natalia Aschenbrenner“ (1/6)** Von Friedrich Ani Mit Klaus Spürkel, Annabelle Leip, Paul Faßnacht, Anna Böger, Steffen Scheumann, Cathy Bernecker Regie: Ulrich Lampen (Produktion: SWR 2015)
20.03 Oper **Georg Friedrich Händel: „Giulio Cesare in Egitto“** Dramma per musica HWV 17 (Zeitversetzt aus dem Festspielhaus Salzburg)
0.03 Nachtkonzert

NDR KULTUR

6.00 Der Morgen Mit Philipp Cavert
7.50 Morgenandacht
10.00 Klassik auf Wunsch Raliza Nikolov präsentiert Ihnen Ihre Musikwünsche und Grüße
10.40 Lauter Lyrik
13.00 Belcanto Raliza Nikolov präsentiert die schönsten Arien
14.00 Der Sonnabend Mit Julia Westlake
17.00 eat.READ. sleep. Bücher für dich Lieblingsbücher, Neuerscheinungen, Bestseller – Tipps und Orientierung. Außerdem: Interviews mit Büchermenschen, Fun Facts und eine literarische Vorspeise.
18.00 Hörspiel **„Der Tod Adams“** Von Goetz Kouszek Nach dem gleichnamigen Theaterstück von Friedrich Gottlieb Klopstock. Mit Walter Franck (Adam), Elly Burgmer (Eva), Klausjürgen Wussow (Seth), Gisela von Collande (Selima), Will Quadflieg (Kain), Richard Lauffen (Todesengel) Regie: Ludwig Cremer Das 1757 veröffentlichte Trauerspiel behandelt Adams letzten Lebensabschnitt und reflektiert seine Sterblichkeit nach dem Sündenfall. Klopstock gestaltet die emotionale Auseinandersetzung mit dem Tod als universelles Menschheitsthema. Adam schwankt zwischen Abschiedsschmerz und religiöser Demut. (Produktion: NDR 1957)
20.00 Oper **Georg Friedrich Händel: „Giulio Cesare in Egitto“** Dramma per musica HWV 17 (Zeitversetzt aus Salzburg, Festspielhaus)
0.03 Nachtkonzert

SA

RBB

ANT. BRANDENBURG

6.00 Guten Morgen Brandenburg Starten Sie gut informiert und entspannt in den Tag.
10.00 Hallo Brandenburg Service, Veranstaltungstipps, Unterhaltung am Vormittag
15.00 Antenne – Das Wochenende
19.04 Unser Sandmännchen
20.00 Der ARD-Abend – Radio für alle
23.00 ARD-Hitnacht

HR 1

„hr1 - Genau meins“

6.00 hr1 am Samstagmorgen Die hr1-Moderatoren wissen, wovon sie reden und haben Spaß an der besten Musikmischung für einen gelungenen Start in den Samstag. Dahinter stehen eine ausgeschlafene Redaktion und hellwache Reporter.
7.10 hr1-Zuspruch
9.00 Reinke am Samstag
12.00 hr1 – Dolce Vita Das Genießer-Magazin für Einsteiger und Fortgeschrittene kümmert sich um die schönsten Seiten des Lebens.
15.00 hr1 – heimspiel hr1 bringt Sie live ins Stadion.
19.00 hr1 am Abend Die Geschichten hinter den Songs und Künstlern. Ganz entspannt gibt es hier Interessantes aus fünf Jahrzehnten Musik- Geschichte; dazu die wichtigsten Neuerscheinungen und die passende Musikauswahl für Ihren Abend. Dazu das rätselhafte Samstagsding.
0.00 ARD-Hitnacht

MDR AKTUELL

5.00 Stunden-Programmschema
5.06 Aktuelle Berichte Hintergründe und Interviews
5.13 Börse in Frankfurt, New York und Tokio
5.15 Kurznachrichten
5.17 Berichte zum Zeitgeschehen mit Service, Tipps und Kultur
5.28 Wetter
5.29 Ausblick auf die kommende halbe Stunde
5.36 Aktuelle Berichte
5.40 Sport
5.45 Kurznachrichten
5.47 Aktuelle Berichte
5.58 Wetter
5.59 **Ausblick auf die kommende Stunde**

DEUTSCHLANDFUNK

5.05 Milestones – Jazzklassiker
5.35 Presseschau
5.40 Milestones
6.05 Kommentare und Themen der Woche
6.10 Informationen
9.05 Kalenderblatt Vor 150 Jahren: Der Psychologe Carl Gustav Jung geboren
9.10 Wochenendjournal
10.05 Klassik – Pop – et cetera
11.05 Dlf – Zeitzeugen im Gespräch
12.10 Informationen
13.10 Kommentare und Themen der Woche
13.30 Eine Welt
14.05 Campus und Karriere
15.05 Corso
16.05 Büchermarkt
16.30 Computer und Kommunikation
17.05 Streitkultur
17.30 Kultur heute
18.10 Infos am Abend
18.40 Hintergrund
19.05 Kommentare und Themen der Woche
19.10 Sport am Samstag
20.05 Studio LCB Anja Kampmann: „Die Wut ist ein heller Stern“ Gast: Anja Kampmann
22.05 Atelier neuer Musik Hans Pfitzner: Der Weckruf; Richard Trunk: Brautwerbung; Stefan Wolpe: Hitler; Hanns Eisler: Als ich Dich in meinem Leib trug (Studierende der Liedklassen der Musikhochschulen Hannover und Mannheim); Michael Jary/Augst&Daemgen: Davon geht die Welt nicht unter; Theo Mackeben/Augst&Daemgen: Die Nacht ist nicht allein zum Schlafen da; Hanns Eisler/Augst&Daemgen: Auferstanden aus Ruinen (Oliver Augst, Stimme; Sophie Agnel, Klavier; Jörg Fischer, Schlagzeug; Marcel Daemgen, Elektronics)
22.50 Sport aktuell
23.05 Lange Nacht
2.05 DLF Radionacht

SWR DASDING

„DASDING – Alles was du willst“

6.00 DasDing
10.00 DasDing
14.00 DasDing
18.00 DasDing Partybash
20.00 DasDing Musik Nonstop Noch mehr Musik kann man in eine Stunde Radioprogramm nicht hineinpacken. In dieser Sendung gibt es Charthits am laufenden Band, ohne Moderation, Werbung oder sonstiges störendes Gerede.
0.00 DasDing Musik Nonstop
1.00 Die junge Nacht

RADIO TOP 40

„radio TOP 40 Dein offizieller Sounddealer“

19.00 House und Electro radio TOP 40 macht jeden Samstag aus deinem Radio Thüringens größten Club. Ab 19.00 Uhr legt Heiko aka Xadis die besten Electroscheiben auf. Also tanz dich warm!
20.00 radio TOP 40 – DER CLUB
22.00 DJs in The Mix Vier Stunden wechselnde DJs in the Mix!
3.00 Chill Out Mit radio TOP 40 einfach mal chillen!

MDR JUMP

6.00 Am Morgen Für Frühaufsteher beginnt die morgendliche Radioshow bereits um 6 Uhr und liefert einen bunten Mix aus Unterhaltung, Information und Musik, Nachrichten, Wetter und Verkehrsmeldungen.
10.00 Am Wochenende Neben Musik und guter Laune gibt es in der Sendung Tipps, für die am Wochenende anstehenden Konzerte und Veranstaltungen.
14.00 Am Wochenende
18.00 In the Mix
19.00 Pop – Die Abendshow
0.00 Popnacht

Tagestipps

KONZERT 20.00 RADIO3/MDR KULTUR

Cristian Măcelaru dirigierte in der Opéra Berlioz-Le Corum in Montpellier das Orchestre National de France

Französischer Abend

ARD RADIOFESTIVAL Der durchweg französische Abend des Konzerts vom Montpellier Festival am 7.7. stellte eine Wiederentdeckung vor: Charlotte Sohys spätromantisches Werk von 1923 beeindruckte mit mystischer Tiefe. Danach erklang Saint-Saëns' drittes Violinkonzert sowie Ravels bekannteste Orchesterwerke. Nach dieser romantischen Klangfülle präsentiert die Sendung ein Konzert des Alte-Musik-Ensemble Le Concert Spirituel. **180 Min.**

PHILOSOPHIE 9.00 RADIO3

Carl Gustav Jung

FEATURE Der Gründer der analytischen Psychologie hat ein ganzheitliches, Spiritualität umfassendes Menschenbild vorgelegt. Eine solche ganzheitliche Psychologie ist derzeit wieder im Kommen – und Jungs Erbe steht auch deswegen neu im Fokus. **30 Min.**

MENSCHEN 13.30 DLF

Klaus Händl

TALK Mehrfach preisgekrönt, gehört er zu den bedeutenden zeitgenössischen Autoren für Theater, Film, Hörspiel und Erzählprosa. Zudem ist Händl einer der wenigen Opernlibrettisten unserer Zeit und mit zwei Spielfilmen auch als Regisseur erfolgreich. **90 Min.**

KONZERT 21.05 DEUTSCHLANDFUNK

Thomas Adès

MITSCHNITT Bei seinem zweiten Gastdirigat beim Rundfunk-Sinfonieorchester Berlin ummantelte Adès sein Cellokonzert „Lieux retrouvés", eine eigene Chaconne und ein Stück von Mark Simpson mit Klassikern von Debussy und Sibelius (vom 28.6.). **115 Min.**

ARD-NACHTKONZERT

0.03 **Lortzing** „Regina", Ouvertüre; Rundfunk-Sinfonieorchester Leipzig, Ltg.: Heinz Rögner **Brahms** „Vineta" op. 42/2; Gerhard Erber, Klavier; Rundfunkchor Leipzig, Ltg.: Heinz Rögner **Pärt** „Summa"; MDR-Sinfonieorchester, Ltg.: Kristjan Järvi **Mendelssohn** Fuga Es-Dur op. 81/4; Leipziger Streichquartett **Elgar** „The Dream of Gerontius" op. 38; Sarah Connolly, Mezzosopran; Paul Groves, Tenor; John Relyea, Bass; Sächsischer Staatsopernchor und Staatskapelle Dresden, Ltg.: Colin Davis
2.03 **J. F. Fasch** Ouvertüre d-Moll **F.X. Richter** Streichquartett C-Dur op. 5/1 **Eybler** Klarinettenkonzert B-Dur **J. Haydn** „Arianna a Naxos" Hob. XXVIb/2 **Witt** Sinfonie Nr. 6 a-Moll „Sinfonie turque"
4.03 **R. Strauss** Hornkonzert Es-Dur op. 11 **Gade** „Noveletten" op. 29 **Tschaikowski** Variationen A-Dur über ein Rokokothema op. 33
5.03 Werke von Suk, Locatelli, Grandjany, Holmès, Zarebski u. a.

Podcast · Mehrkanalton · Für Kinder · Hörspiel

BAYERN 1

5.05 Am Morgen Musik und Talk
7.05 Bayern 1 am Sonntagmorgen Moderation: Dominique Knoll
10.05 Katholische Morgenfeier Domkapitular Reinhard Kürzinger, Eichstätt
10.30 Evangelische Morgenfeier Pfarrer Florian Ihsen, München
11.05 Bayern 1 am Sonntag Marcus Fahns 80er Playlist auf Bayern 1
12.00 Zwölfuhrläuten Aus Unterwittbach in Unterfranken
12.03 Die Blaue Couch Die Gäste der Woche mit Thorsten Otto
14.05 Die Blaue Couch Die Gäste der Woche mit Thorsten Otto 14.30 Sport aktuell – der Bayern 1-Liveticker
15.05 Bayern 1 am Sonntag Moderation: Jürgen Kaul 15.30 Sport aktuell – der Bayern 1-Liveticker 16.15 Lustig, listig, launig – Die Lallinger! 16.30 Sport aktuell – der Bayern 1-Liveticker 17.15 Herzklopfen – Paare aus Bayern erzählen ihre Liebesgeschichte 17.30 Sport aktuell – der Bayern 1-Liveticker 18.30 Sport aktuell – der Bayern 1-Liveticker
19.05 Am Abend
20.05 Am Abend Sanft und bsonders mit Philipp Melzer
23.03 ARD-Hitnacht Die ganze Nacht hindurch liegt der musikalische Schwerpunkt auf einem melodiösen Mix aus der besten Musik der vergangenen fünf Jahrzehnte. 23.56 Bayern-, Deutschland- und Europahymne
0.00 ARD-Hitnacht

BAYERN 3

5.00 Am Morgen Gut gelaunt ins Wochenende 6.20 Zum Nachdenken
9.00 Bayern 3 Family Die Sonntagsshow für Klein und Groß 9.05 Die interaktive Mitmachgeschichte
12.00 Alle Hits von heute – am Wochenende Alles, was Bayern Spaß macht!
16.00 Alle Hits von heute – am Wochenende Alles, was Bayern Spaß macht!
20.00 Was geht?! Freshe Hits, Podcasts und Storys. Moderation: Christin Balogh 21.58 Auf ein Wort
0.00 Die Nacht

BR-KLASSIK

6.05 Auftakt
Poulenc Sonate, Allegretto malincolico
Titz Streichquartett C-Dur, Allegro **Howard** „The Last Airbender", Thema **J.S. Bach** Brandenburgisches Konzert Nr. 2 F-Dur BWV 1047
Viardot-Garcia Aus Six morceaux **Tellefsen** Klavierkonzert Nr. 1 g-Moll, Finale **Gluck** „Armide", Chaconne aus dem 5. Akt
7.05 Laudate Dominum
Graupner „Weg, verdammtes Sündenleben"; Miriam Feuersinger, Sopran; Franz Vitzthum, Countertenor; Capricornus Consort Basel **Clérambault** Te Deum C-Dur; Gwendoline Blondeel, Sopran; Reinoud van Mechelen, Countertenor; Guy Cutting, Tenor; Lisandro Abadie, Bassbariton; Choeur de Chambre de Namur; A Nocte Temporis, Ltg.: Reinoud van Mechelen **Zipoli** „Verso I"; Marco Brescia, Orgel
8.05 Die Bach-Kantate Johann Sebastian Bach: „Vergnügte Ruh', beliebte Seelenlust", Kantate am 6. Sonntag nach Trinitatis BWV 170 Anschließend: Arcangelo Corelli: Sonata da chiesa F-Dur op. 5/10 Barbara Strozzi: „Che si può fare" Antonio Vivaldi: Violinkonzert C-Dur RV 179a Johann Sebastian Bach: „Lob sei dem allmächtigen Gott" BWV 602
9.05 Musikrätsel Sommerhits Lieblingsmusiken der Autorinnen und Autoren
Smetana „Die verkaufte Braut", Ouvertüre
Verdi „Don Carlo", Szene Posa – Don Carlo und Posas Tod aus dem 4. Akt **Milhaud** „Le bœuf sur le toit" op. 58
Chopin Klavierkonzert Nr. 1 e-Moll **Mascagni** „Cavalleria rusticana", Intermezzo
10.05 Sinfonische Matinée
Beethoven Sinfonie Nr. 6 F-Dur „Sinfonia pastorale"; Ltg.: Simon Rattle **Mahler** „Lieder eines fahrenden Gesellen"; Thomas Hampson, Bariton; Ltg.: Mariss Jansons
R. Strauss „Eine Alpensinfonie" op. 64; Ltg.: Lorin Maazel
12.05 Tafel-Confect Long live Johann Sebastian Bach! – Zum 275. Todestag der Musik-Ikone
J.S. Bach Triosonate C-Dur BWV 529; Xenia Löffler, Oboe; Daniel Deuter, Violine; Katharina Litschig, Violoncello; Flóra Fábri, Cembalo; „Markus-Passion" BWV 247; Sibylla Rubens, Sopran; Christoph Prégardien, Paul Agnew, Tenor; Peter Kooij, Klaus Mertens, Bass; Bernhard Landauer, Countertenor; Amsterdam Baroque Choir and Orchestra, Ltg.: Ton Koopman; Sonate G-Dur BWV 1019; La Gioia Armonica; Orchestersuite Nr. 3 D-Dur, Air BWV 1068; NBC Symphony Orchestra New York, Ltg.: Arturo Toscanini; Suite c-Moll, Preludio und Gigue BWV 997; Elizabeth Farr, Lauten-Cembalo; „1052"; Dieter Ilg Trio Mit Detlef Krenge 12.30 Das Tafel-Confect-Update
13.05 Après-midi
Glinka „Ruslan und Ludmilla", Ouvertüre
Beethoven Sinfonie Nr. 7 A-Dur **Dohnányi** „Sinfonische Minuten" op. 36 **Gershwin** „An American in Paris"; Ungarisches Radio-Symphonieorchester, Ltg.: Riccardo Frizza; Aufnahme vom 3. März 2025 in der Franz-Liszt-Musikakademie, Budapest Anschließend: **Granados** „Valses poéticos"; Allegro de concierto Cis-Dur op. 46; „Oriental" op. 37 Nr. 2; Myriam Barbaux-Cohen, Klavier
15.05 Wunsch:Musik
17.05 Do Re Mikro Die Musiksendung für Kinder Hä? Was? Wie bitte? Missverständnisse
18.05 Oper
Richard Wagner: „Die Walküre" Erster Tag des Bühnenfestspiels „Der Ring des Nibelungen" Mit Michael Spyres (Siegmund), Vitalij Kowaljow (Hunding), Tomasz Konieczny (Wotan), Jennifer Holloway (Sieglinde), Catherine Foster (Brünnhilde), Christa Mayer (Fricka), Catharine Woodward (Gerhilde), Brit-Tone Müllertz (Ortlinde), Margaret Plummer (Waltraute), Dorothea Herbert (Helmwige), Alexandra Ionis (Siegrune), Marie Henriette Reinhold (Grimgerde), Noa Beinart (Rossweisse), Orchester der Bayreuther Festspiele, Simone Young (Leitung) (Zeitversetzt aus dem Bayreuther Festspielhaus) Anschl.: PausenZeichen / Nach dem 1. Aufzug: Johann Jahn im Gespräch mit der Sopranistin Jennifer Holloway (Sieglinde)
23.03 Hörbar Musik grenzenlos Mit Martin Kersten
0.03 Das Nachtkonzert

MDR

SACHSEN-ANHALT

6.00 Der lange Sonntag Gut gelaunt und entspannt in den Sonntag 6.50 **An(ge)dacht!** Das geistliche Wort und eine kleine Portion Optimismus für den Start in den Tag 8.50 **An(ge)dacht!** Das geistliche Wort und eine kleine Portion Optimismus für den Start in den Tag 9.00 Der Sport in Sachsen-Anhalt
12.00 Ihr Wochenende 12.00 Der Tag in Sachsen-Anhalt
17.00 Der Oldie-Club Die Sendung feiert die Musik der sechziger und siebziger Jahre. 17.00 Der Tag in Sachsen-Anhalt
20.00 ARD-Abend
23.00 ARD-Hitnacht

SACHSEN

6.00 Guten Morgen Sachsen darin Wort zum Sonntag und Krümel Starten Sie gut informiert und entspannt in den Tag. Die ganze Sendung hindurch gibt es im Wechsel informative Beiträge zum aktuellen Geschehen eingebettet in die gewohnt spritzige Musikmischung. Wie die Hörerschaft das kennt, wird viel Wert auf Information gelegt. So bleibt man stets auf dem Laufenden, was bedeutsame und interessante Geschehnisse im Sendegebiet und weltweit betrifft.
10.00 Sonntagsbrunch
13.00 Der Sonntagnachmittag
18.00 Mensch Nachbar Drei Länder, drei Sender – eine gemeinsame Sendung. Jeden Sonntag sendet MDR SACHSEN grenzüberschreitend eine halbe Stunde lang aus drei Studios. Worüber wird in den Nachbarländern gerade geschimpft, gelacht oder gestritten?
18.30 Musikgeschichten
23.00 ARD-Hitnacht

THÜRINGEN

6.00 Der Sonntagmorgen
10.00 Der Sonntagvormittag
14.00 Der Sonntagnachmittag
18.00 Kultur am Sonntag Der Sonntagabend ist bei MDR THÜRINGEN – Das Radio ganz der Thüringer Kulturszene gewidmet. Mit Premieren, Ausstellungen, Konzerten, Buch- und CD-Tipps.
20.00 Der ARD-Abend – Radio für alle
23.00 ARD-Hitnacht

MDR KULTUR

6.00 MDR Kultur am Sonntagmorgen Die Kantate, das Wort zum Tage, das Kalenderblatt, sowie Beiträge aus Religion und Gesellschaft. 6.30 **Kantate** 6. So. nach Trinitatis Vergnügte Ruh, beliebte Seelenlust BWV 170; Andreas Scholl, Countertenor; Collegium Vocale, Ltg.: Philippe Herreweghe
10.00 Gottesdienst Die Übertragung von katholischen und evangelischen Gottesdiensten aus wechselnden Kirchen in ganz Deutschland ermöglicht es Gläubigen, die keine Kirche aufsuchen können, an der heiligen Messe teilzunehmen.
11.00 Sonntagsraten Radioquiz Anregende Unterhaltung rund um drei interessante Rätselfragen.
12.00 MDR Kultur – Café Gespräche in entspannter Atmosphäre mit prominenten Gästen, die persönliche Einblicke in ihr Leben geben und über aktuelle Projekte berichten.
13.00 MDR Kultur am Sonntagnachmittag Mit aktuellen Beiträgen aus Kultur, Gesellschaft, Natur und Wissenschaft, außerdem „Das schöne Buch" 15.05 Diskurs
17.00 Folk und Welt Neuvorstellungen, spannende Alben und aktuelle Strömungen der Folk- und Weltmusik.
19.00 Jazz Lounge Die perfekte Mischung für Jazz-Fans und Hörer, die mit Jazz einfach nur entspannt in den Abend starten wollen.
20.00 Konzert Radio France Occitanie Montpellier Festival Werke von Sohy, Saint-Saëns, Ravel
23.00 Schöne Töne Mit Sven Helbig
0.00 Die Nacht

BR24

5.58 Impressum
10.28 Verkehr
11.05 Sonntags um 11
11.58 Verkehr
12.00 Das Aktuell am Mittag
13.05 Das interkulturelle Magazin
14.05 BR24 Medien
15.05 Der Sport
16.05 Verbrauchermag.
17.05 Sport-Podcast „Pizza & Pommes"
18.00 Das Akt. am Abend
18.15 Der Sport
19.05 Der Sport
19.35 Die Reportage
20.00 Das Aktuelle am Abend
20.15 ARD-Infoabend
22.00 ARD-Infonacht
0.03 ARD-Infonacht

BAYERN 2

5.03 Bayern 2-Playlist
6.05 Bayern 2-Playlist
6.30 Positionen Religions- und Weltanschauungsgemeinschaften 6.30 Freikirche der Siebenten-Tags-Adventisten 6.45 Evangelisch-methodistische Kirche
7.05 Glauben Zweifeln Leben Religion und Orientierung 7.05 Zum Sonntag 8.10 **Religion** Christen am rechten Rand. Wie sie Politik und Gesellschaft beeinflussen
9.05 Bayern 2 am Sonntagvormittag Der Wochenendbrunch
12.05 Bayerisches Feuilleton Bayerns Kultur und Geschichte
13.05 Radioreisen Geschichten von unterwegs
14.05 Bayern 2 Salon Becoming The Beatles – Die Hamburger Jahre (1/6). Places I remember
15.05 Hörspiel
„Sternenhimmel der Menschheit" Von Raoul Schrott Mit Vincent zur Linden, Henriette Nagel, Steven Scharf, Cathrin Störmer, Raoul Schrott, Sibylle Anderl. Regie: Katja Langenbach
17.05 Weltempfänger Musik aus aller Welt
18.05 Radiomikro Geschichten für Kinder Stau-Kakao Von Renus Berbig Mit Sonja Beißwenger
19.05 Zündfunk Pop und Politik
20.03 Radiofeature Eine Stunde, ein Thema
21.03 Zeit für Bayern Menschen und Geschichten aus Bayern
22.03 Eins zu Eins Eine Stunde, zwei Menschen
23.03 Nachtmix Musik aus aller Welt
0.03 Nachtkonzert

HR 2

6.00 Geistliche Musik Werke von G. Gabrieli, Händel, Buchenberg, R. Schumann u. a.
7.30 Morgenfeier Pfarrer Martin Berker, Neu-Isenburg
8.00 Lauschinsel Tanzen, Singen, Trommeln. Gab es Musik schon immer?
8.30 Am Sonntagmorgen
11.30 Camino – Religionen auf dem Weg
12.00 Literatur-land Hessen
13.00 Kaisers Klänge Musikalische Entdeckungsreisen Die Welt ist laut – Musik gegen den Lärm Mit Niels Kaiser
14.00 Hörspiel
„Ein Lebenswerk" Von Gerd Oelschlegel Mit Heinz Klevenow, Gisela von Collande, Joachim Mock u. a. Regie: Fränze Roloff (Produktion: hr 1956)
15.20 Klassikzeit Offenbach Hommage à Rossini **Danzi** Sinfonia concertante Es-Dur **Antheil** McKonkey's Ferry **Händel** „Gloria" für Sopran und Orchester **Brahms** 3. Sinfonie F-Dur op. 90
17.00 Menschen und ihre Musik
18.00 Feature Alexander von Humboldts unbekannter Kosmos. Kapitel 3: Die Einheit des Menschengeschlechts in seiner Vielheit – Humboldts ethnographische Beobachtungen
19.00 Die hr-Bigband hr-Bigband feat. Marius Neset & Anton Eger cond. by David Hveem (2) Mit Jürgen Schwab (Hesssicher Rundfunk, hr-Sendesaal, Frankfurt, April 2025)
20.00 Konzert Radio France Occitanie Montpellier Festival Werke von Sohy, Saint-Saëns, Ravel
23.00 Hörbar
0.03 ARD-Nacht - konzert

DLF KULTUR

6.55 Wort zum Tage
7.05 Feiertag
7.30 Kakadu für Frühaufsteher
8.00 Kakadu
8.05 Hörspiel „Der kleine dicke Ritter" (1/6) Von Robert Bolt
9.00 Kakadu Kindernachrichten
9.04 Kakadu
10.05 Plus Eins
12.05 Studio 9 kompakt
12.30 Die Reportage
13.05 Sein und Streit
14.05 Religionen
15.05 Interpretationen Letzter Lichtflug. Die Paganini-Rhapsodie von Sergej Rachmaninow
17.05 Studio 9 kompakt
17.30 Nachspiel 18.05 **Nachspiel. Feature** Von Wolf-Sören Treusch
18.30 Hörspiel
„Ein Leben im Ton" (2/2) Von Frank Witzel Mit Matthias Habich, Christoph Pütthoff, Martin Bross, Holger Stockhaus, Bettina Lamprecht, Friederike Kempter, Lena Urzendowsky, Maximilian Brauer
20.00 Konzert Musikfestspiele Potsdam Sanssouci **Telemann** Wassermusik „Hamburger Ebb' und Fluth" **Rebel** „Les Élements" **Vivaldi** „Le quattro stagioni"; „Die vier Jahreszeiten", Konzerte für Violine, Streicher und Basso continuo op. 8; European Union Baroque Orchestra, Violine und Ltg.: Shunske Sato (Aufzeichnung vom 15.06.2025, Friedenskirche, Potsdam)
22.05 Literatur Emmas Zauber. Liebeserklärung an die literarische Figur
23.05 Fazit 23.50 Kulturpresseschau
0.05 Das Podcastmagazin
1.05 Tonart

RBB

RADIO3

6.00 Am Morgen
7.00 Ohrenbär
8.00 Klassik für Kinder
9.00 Lebenswelten
9.30 Bachkantate
10.00 Kath. Gottesdienst Pastor Dirk Peters (Predigt)
11.00 Sonntagskonzert
14.00 Georg Friedrich Händel Il Sassone und seine Rivalen: Händel in Rom und Florenz
16.00 Hörspiel „Unterleuten" (3/6) Von Judith Lorentz
17.00 Das Gespräch
18.00 Piano Lounge Die beste Klaviermusik zum Entspannen am Sonntagabend
20.00 Konzert Radio France Occitanie Montpellier Festival Werke von Sohy, Saint-Saëns, Ravel
23.00 Hörbar
0.03 Das Nachtkonzert

KLASSIK RADIO

Hörertelefon: (09 00) 5 59 00 55 (99cent/Minute)
e-mail: wunsch@klassikradio.de
Internet: http:/www.klassikradio.de

6.00 Klassik Radio mit Stefan Ibelshäuser
7.00 Kirche
8.00 Klassik Radio mit Stefan Ibelshäuser
9.00 Klassik Radio mit Thomas Ohrner
11.00 Klassik Radio Spezial
12.00 Klassik Radio mit Thomas Ohrner
14.00 Klassik Radio Lesezeit
15.00 Klassik Radio mit Sabrina Gander
17.00 Klassik Radio Spezial
17.30 Klassik Radio mit Sabrina Gander
19.00 Die Till Brönner Show bei Klassik Radio
21.00 Musik zum Entspannen & Genießen

SWR KULTUR

6.04 Musik am Morgen Guter Start in den Tag Werke von Avison, M. Praetorius, Mendelssohn, J. Haydn, Korngold, 1700, O'Carolan
7.04 Musik am Morgen Guter Start in den Tag Werke von Taillefer, Rameau, Monteverdi/B. Ferrari, Weyse, Bottesini, J. Williams
7.55 Lied zum Sonntag
8.04 Kantate
J.S. Bach „Vergnügte Ruh', beliebte Seelenlust" BWV 170 **Michael** „Neige deine Ohren"
8.30 Das Wissen Gefühle in den Griff kriegen – Wie das gelingen kann
9.04 Matinee
12.04 Glauben ARD-Reihe „Quellen der Kraft" (1/5). Rituale haben
12.30 Mittagskonzert Werke von Vaughan Williams, Eberl, Braun, Traditional, Carmel, Beethoven
14.04 Feature Schützlinge ohne Schutz? – Die dunklen Seiten der SOS-Kinderdörfer
15.04 Das Musikporträt Der Dirigent Jan Willem de Vriend
16.04 Alte Musik
17.04 „lesenswert" Magazin
18.20 Hörspiel
„Das kalte Kind" Von Beate Andres Nach Marius von Mayenburg Mit Judith Engel, Matthias Matschke, Matthias Habich Regie: Beate Andres (Produktion: SWR 2003)
19.17 Big Time Jazz Volo – Sofia Will und ihr Large Ensemble
20.03 Konzert Radio France Occitanie Montpellier Festival Werke von Sohy, Saint-Saëns, Ravel
23.03 Hörbar Musik grenzenlos Mit Martin Kersten
0.03 Nachtkonzert

NDR KULTUR

6.00 Chormusik Mahler (nach wie vor) Von Eva Schramm Mitwirkende: Franui, Chor des BR, Howard Arman (Leitung)
7.00 Mikado
8.00 Kantate
8.40 Glaubenssachen Die Kraft der Klage. Worte finden für das Unsagbare Von Claudia Janssen
9.00 Der Sonntag 10.40 Lauter Lyrik
13.00 Das Konzert Gezeitenkonzerte 2025 – Mecklenburgische Bläserakademie **Mendelssohn** Allegro moderato maestoso C-Dur für Orgel MWV W 44 **R. Strauss** Sonatine für Bläser F-Dur „Aus der Werkstatt eines Invaliden" **Emilie Mayer** Ouvertüre D-Dur **Raschke** Streetmusic-Scenes from Klein-Paris. Suite für Akkordeon und Bläser; Anneke Brose, Orgel; Frank Raschke, Akkordeon; Mecklenburgische Bläserakademie, Ltg.: Gregor Witt (Aufzeichnung vom 18.06.2025 in der Ludgeri-Kirche in Norden)
15.00 Das Gespräch
15.30 Philipps Playlist Fünf Musikstücke zu einem Thema
16.00 vertikal – horizontal
17.00 Chormusik Von Marcus Stäbler
18.00 Feature
19.00 Hörspiel
„Die Wut der Wellen" Von Friedrich Ani Mit Friederike Kempter, Pegah Ferydoni, Christian Redl, Winfried Peter Goos, Lars Rudolph, Hedi Kriegeskotte, Yared Dibaba. Regie: Leonhard Koppelmann (Produktion: NDR 2025 Ursendung)
20.00 Konzert Radio France Occitanie Montpellier Festival Werke von Sohy, Saint-Saëns, Ravel
23.00 Hörbar
0.03 Nachtkonzert

RBB

ANT. BRANDENBURG

6.00 Guten Morgen Brandenburg Gut geweckt und gut in den Tag! Starten Sie gut informiert und entspannt in den Tag.
10.00 Hallo Brandenburg Service, Veranstaltungstipps, Unterhaltung am Vormittag
15.00 Die Antenne Charts 19.04 Unser Sandmännchen
20.00 Der ARD-Abend – Radio für alle
23.00 ARD-Hitnacht

HR 1

„hr1 - Genau meins"

6.00 hr1 am Sonntagmorgen Beim Morgenkaffee wagen sie den anderen Blick auf die Dinge. Hier ist Raum für Inspirationen und zum Nachdenken. Ohne Angst vor Sinnfragen und fernab vom Alltagstress auf das Wesentliche konzentrieren und den Blick über den Tellerrand werfen. 7.45 Sonntagsgedanken
10.00 Der hr1-Talk
12.00 hr1 am Sonntag
16.00 hr1 am Sonntag Sport, Freizeit, Wochenende
20.00 Musikclub Soul Übernahme von SWR1. Soul ist Musik ohne Kompromisse, Soul geht direkt ins Herz. Wir grooven entspannt durch Jahrzehnte mit großartiger Musik. Ob Uptown Soul, Balladen, Disco, Blues – wir nehmen uns Zeit für ganz viel Gefühl, Rhythmus und einmalige Stimmen, von Aretha Franklin bis Erykah Badu, von Ray Charles bis Michael Kiwanuka.
0.00 ARD-Hitnacht

MDR AKTUELL

5.00 Stunden-Programmschema 5.06 Aktuelle Berichte 5.13 Börse in Frankfurt, New York und Tokio 5.15 Kurznachrichten 5.17 Berichte zum Zeitgeschehen mit Service, Tipps und Kultur 5.28 Wetter 5.29 Ausblick auf die kommende halbe Stunde 5.36 Aktuelle Berichte 5.40 Sport 5.45 Kurznachrichten 5.47 Aktuelle Berichte und Regionales aus Thüringen, Sachsen, Sachsen-Anhalt 5.59 **Ausblick auf die kommende Stunde**

DEUTSCHLANDFUNK

5.05 Auftakt
6.05 Kommentare und Themen der Woche
6.10 Geistliche Musik Werke von Sweelinck, M. Praetorius, J.S. Bach, J. Haydn
7.05 Info und Musik
8.35 Am Sonntagmorgen Religiöses Wort „Du bist wieder bei mir, mein Kind!" Von Gottes Sehnsucht nach dem Menschen Von Andreas Brauns
8.50 Presseschau
9.05 Kalenderblatt Vor 125 Jahren: Kaiser Wilhelm II. hält seine „Hunnenrede"
9.10 Die neue Platte
9.30 Essay und Diskurs
10.05 Ev. Gottesdienst
11.05 Interview
11.30 Sonntagsspaziergang
13.05 Informationen
13.30 Zwischentöne
15.05 Rock et cetera
16.10 Büchermarkt
16.30 Forschung akt.
17.05 Kulturfragen
17.30 Kultur heute
18.10 Infos am Abend
18.40 Hintergrund
19.05 Kommentare und Themen der Woche
19.10 Sport am Sonntag
20.05 Feature Zwei Millionen Zeichen. Begegnung mit dem Schriftsteller Peter Waterhouse
21.05 Konzertdokument der Woche
Debussy „Rondes de printemps" aus „Images" für Orchester **Adès** „Dawn" – Chacony for orchestra at any distance; „Lieux retrouvés" für Violoncello und Klavier; Fassung für Violoncello und Orchester **Simpson** „Israfel" für Orchester **Sibelius** Sinfonie Nr. 7 C-Dur op. 105; Nicolas Altstaedt, Violoncello; Rundfunk-Sinfonieorchester Berlin, Ltg.: Thomas Adès
23.05 Der Tag
23.30 Sportgespräch
0.05 DLF Radionacht

SWR DASDING

„DASDING – Alles was du willst"

6.00 DasDing Chillout
9.00 Musik Nonstop
10.00 DasDing
14.00 DasDing
18.00 Sprechstunde
20.00 Musik Nonstop Noch mehr Musik kann man in eine Stunde Radioprogramm nicht hineinpacken. In dieser Sendung gibt es Charthits am laufenden Band, ohne Moderation, Werbung oder sonstiges störendes Gerede.
21.00 Die DasDing Podcasts
22.00 ClubDing
0.00 Die junge Nacht

RADIO TOP 40

„radio TOP 40 Dein offizieller Sounddealer"

Thüringens Jugendradio radio TOP 40, das mit rockiger Musikmischung, frechen Moderatoren und originellen Aktionen täglich auf sich aufmerksam macht und die Jungen begeistert

18.00 DJs in The Mix Titelabfrage per SMS! Mit dem Text

„TOP40" an 70300 für 49 Cent Mehr Infos und Playlists unter www.radiotop40.de

MDR JUMP

6.00 Am Sonntagmorgen
10.00 Am Wochenende
12.00 Die Trends der Woche
14.00 Am Wochenende Neben Musik und guter Laune gibt es in der Sendung Tipps, für die am Wochenende anstehenden Konzerte und Veranstaltungen. Coole Aktionen und attraktive Gewinnspiele runden das Programm ab. So könnt ihr zum Beispiel Reisen zu Konzerten in den Metropolen Europas gewinnen.
18.00 Made in Germany
19.00 Pop – Die Abendshow
0.00 Popnacht

MO

Tagestipps

JAZZ 23.00 RADIO3

Albert Mangelsdorff war ein Innovator und hat der Posaune im Jazz einen neuen Stellenwert gegeben

Unsterblich vielstimmig

ARD RADIOFESTIVAL Albert Mangelsdorff hat über fünf Jahrzehnte mit seinem Klang, mit seiner Kreativität, seiner Spielfreude begeistert, ob solo, im kleinen oder großen Kontext war jeder Ton ein Statement. Zwanzig Jahre nach seinem Tod ist „Der Albert", wie er in Frankfurt heißt, immer noch Vorbild als Musiker und als Mensch. Die Sendung erinnert an einen Weltstar und an ein langes Leben im Jazz, das bis heute Spuren hinterlassen hat. **60 Min.**

BLUES 20.00 RADIO3

Hugh Coltman

ARD RADIOFESTIVAL Er hat sich in den letzten 30 Jahren als herausragender Songwriter, Sänger und Performer etabliert. Mit seinem aktuellen Album „Good Grief" begeisterte der 52-jährige Brite bei einem exklusiven Radiokonzert in Bremen (vom 5.2.). **180 Min.**

WELTMUSIK 20.00 DLF KULTUR

Dubioza Kolektiv

MITSCHNITT Reggae, Ska, Punk, Hip-Hop und Dub – all das fließt ein in die Musik des Dubioza Kollektivs. Beim Rudolstadt-Festival hat das Oktett aus Bosnien-Herzegowina gezeigt, warum es sich einen Ruf als gnadenlose Partyband erspielt hat (vom 7.7.). **90 Min.**

MUSIK 21.05 DEUTSCHLANDFUNK

Danae Dörken

AUFNAHME Im antiken Griechenland galt das Gebirge Helikon als der Sitz der Musen. „Helikon" heißt auch das aktuelle Album der deutsch-griechischen Pianistin Danae Dörken. Gewidmet hat sie es dem Komponisten Mikis Theodorakis zum 100. Geburtstag. **105 Min.**

ARD-NACHTKONZERT

0.03 **Schubert** „Große C-Dur-Sinfonie" D 944; Berliner Philharmoniker, Ltg.: Klaus Tennstedt **Ravel** Introduktion und Allegro; Shalamov Piano Duo **Reger** Streichquartett g-Moll op. 54/1; Minguet-Quartett **Kabalewski** Violoncellokonzert C-Dur op. 77; Mischa Meyer, Violoncello; Deutsches Symphonie-Orchester Berlin, Ltg.: Hannu Lintu 2.03 **Wieniawski** Violinkonzert fis-Moll op. 14 **Dohnányi** Passacaglia op. 6 **Webern** Sechs Stücke op. 6b **Meyrswalden** Nonett c-Moll **Godard** Sinfonie Nr. 2 4.03 **Delius** „Songs of Farewell" **R. Schumann** „Gesänge der Frühe" op. 133 **Dukas** „Le roi Lear", Ouvertüre 5.03 **Hummel** Rondo all'Ungherese op. 107/6 **Platti** Konzert c-Moll **Jos. Strauß** „Sphärenklänge" op. 235 **E. Pujol** „Tres piezas españolas" **dall'Abaco** Concerto E-Dur op. 6/11 **J. Haydn** Streichquartett D-Dur op. 50/6, „Frosch-Quartett"

Podcast · Mehrkanalton · Für Kinder · Hörspiel

28. JULI

HÖRZU

RADIOPROGRAMM

BAYERN 1

5.05 Am Morgen 5.10 Fahns besondere Morgennummer auf Bayern 1
5.56 Gedanken zum Tag 6.30 – 17.30 Uhr Das Wichtigste aus Ihrer Region: jeweils stündlich um .30 Uhr (außer 12.30 Uhr) 7.50 Die Superbayern – Comedy mit Wolfgang Krebs 8.50 Fahns finale Frage
9.05 Bayern 1 am Vormittag Mit Regional-Infos
12.05 Bayern 1 -Mittags in ... Das Magazin (Getrennte Ausstrahlung über die fünf UKW-Sendergruppen)
13.05 Am Nachmittag Mit News und Musik 14.45 Die Superbayern – Comedy mit Wolfgang Krebs 15.45 Quiz: Erste Antwort Bayern 1 16.55 Letzte Worte
17.05 Bayernmagazin Aktuelle Infos & Talk Mit Christine Rose
19.05 Die Blaue Couch Mit Dominique Knoll
20.03 Am Abend Die Bayern Einser – die großen Nummer 1-Hits mit Philipp Eger Mit Vergnügen pimpt er Ihren Abend mit den großen Nummer 22.58 Auf ein Wort
23.03 ARD-Hitnacht 23.56 Bayern-, Deutschland- und Europahymne
0.00 ARD-Hitnacht

BAYERN 3

5.00 Die Frühaufdreher 8.10 Wirklich wahr – oder wahnsinnig gut erfunden?
9.00 Alle Hits von heute – am Vormittag
12.00 Update 12.30 Bayern um Halb
13.00 Alle Hits von heute – am Nachmittag Stars, Storys und ganz viel neue Musik 13.30 Bayern um Halb 14.30 Bayern um Halb 15.30 Bayern um Halb
16.00 Bayern 3 Fayerabend Wir fayern Bayern 16.30 Bayern um Halb 17.30 Bayern um Halb: Das Wichtigste aus allen bayerischen Regionen 18.30 Bayern um Halb: Das Wichtigste aus allen bayerischen Regionen
19.00 Was geht?! Freshe Hits und alles, was euer Leben sonst noch schöner macht Mit Kadda Gehret, Lea Geishauser, Sophie Grund
21.00 Alle Hits von heute – am Abend Mit Sascha Seelemann 21.58 Auf ein Wort
0.00 Die Nacht

BR-KLASSIK

6.05 Allegro Ihr Morgen – Ihre Musik Mit Kathrin Hasselbeck 6.30 Klassik aktuell 7.20 Klassik aktuell 7.40 Klassik aktuell 8.20 Klassik aktuell 8.40 **Was heute geschah – der Musikkalender** 28.7.1750: Der Komponist Johann Sebastian Bach stirbt
8.57 Werbung
9.05 Der Vormittag Klassisch durch Ihren Tag **Price** „Colonial Dance"; Württembergische Philharmonie Reutlingen, Ltg.: John Jeter **J.S. Bach** Sonate c-Moll BWV 526; Trio Lézard **Emilie Mayer** Ouvertüre Nr. 2 D-Dur; Kölner Akademie, Ltg.: Michael Alexander Willens **Bizet** „Carmen", Suite Nr. 1; Orchestre National de France, Ltg.: Seiji Ozawa **Thomson** „Acadian Songs and Dances"; Cleveland Pops Orchestra, Ltg.: Louis Lane **Vivaldi** Konzert G-Dur RV 532; Avi Avital, Alon Sariel, Mandoline; Venice Baroque Orchestra **W.A. Mozart** Marsch D-Dur KV 335; Berliner Philharmoniker, Ltg.: Claudio Abbado **Grieg** Klavierkonzert a-Moll op. 16; Elisabeth Leonskaja, Klavier; Sinfonieorchester des WDR, Ltg.: Kazuki Yamada **J.Ch. Bach** Quintett D-Dur op. 11/6; La Ricordanza **Godefroid** „Quand tu me vois souffrir": Silke Aichhorn, Harfe **Mendelssohn** „Die schöne Melusine", Ouvertüre; Symphonieorchester des Bayerischen Rundfunks, Ltg.: Andrew Davis **Paderewski / Leitung** „Polnische Tänze" op. 5; Ewa Kupiec, Klavier **Schubert** Sinfonie Nr. 3 D-Dur; B'Rock Orchestra, Ltg.: René Jacobs **Ed. Strauß** „LeuchtkäferIn-Walzer" op. 161; Johann Strauss Orchester, Ltg.: Jack Rothstein
12.03 Der Nachmittag Stück für Stück genießen 12.30 **Was heute geschah – der Musikkalender** 28.7.1750: Der Komponist Johann Sebastian Bach stirbt 13.30 Das neue Album oder: Ihr Musikwunsch
16.03 Leporello Musik & Aktuelles aus der Klassikszene Mit Julia Schölzel In der Sendung „Leporello" gibt es neben klassischer Musik auch Informationen zum aktuellen Geschehen in der Klassikszene, von modernen Musikern über Chöre bis hin zu berühmten Orchestern. Viele junge Vollblutmusiker sorgen immer wieder dafür, dass Klassik nicht nur auf berühmte Dirigenten und deren Orchester reduziert wird. Neu arrangiert erstrahlt so manches klassisches Werk in neuem Glanz. 16.15 Klassik aktuell 16.40 **Was heute geschah – der Musikkalender** 28.7.1750: Der Komponist Johann Sebastian Bach stirbt 17.15 Klassik aktuell 17.40 Klassik aktuell
18.03 Oper **Georg Friedrich Händel: „Giulio Cesare in Egitto"** Dramma per musica HWV 17 Mit Christophe Dumaux (Giulio Cesare, Countertenor), Olga Kulchynska (Cleopatra, Sopran), Lucile Richardot (Cornelia, Mezzosopran), Federico Fiorio (Sesto, Countertenor), Yuriy Mynenko (Tolomeo, Bariton), Andrey Zhilikhovsky (Achilla, Bariton), Jake Ingbar (Nireno, Countertenor), Bachchor Salzburg, Michael Schneider (Choreinstudierung), Le Concert d'Astrée, Emmanuelle Haïm (Cembalo und Leitung) (Aufnahme vom 26. Juli 2025 aus Salzburg, Festspielhaus)
21.45 Hans Werner Henze: „Das Floß der Medusa" Mit Kathrin Zukowski (Sopran), Georg Nigl (Bariton), Jakob Diehl (Rezitation), Der Salzburger Festspiele und Theater Kinderchor, Chor des Bayerischen Rundfunks, WDR-Rundfunkchor, ORF Radio-Symphonieorchester Wien, Ingo Metzmacher (Leitung) (Aufnahme vom 18. Juli 2025)
23.00 Nachrichten
23.03 Jazz Unsterblich vielstimmig – Albert Mangelsdorff (1928-2005) zum 20. Todestag. Mod.: Daniella Baumeister
0.00 Nachrichten
0.03 Das Nachtkonzert Mit Klassik durch die Nacht: Bei kaum einem anderem Musikgenre kann man sich so gut entspannen, zur Ruhe kommen und die Seele baumeln lassen. Ob Opern, Symphonien, Konzerte oder Operetten, ob Mozart, Bach oder Vivaldi – die Sendung bietet die schönsten Melodien für Freunde der klassischen Musik. Von Barock über Klassik bis Romantik – hier ist garantiert für jeden Klassikliebhaber etwas dabei.

MDR

SACHSEN-ANHALT

5.00 Der schönste Morgen Perfekter Start in den Tag mit den Hits unseres Lebens 5.30 Das Land um halb 5.50 An(ge)dacht! 6.30 Ihre Region aus erster Hand – live aus den Studios in Halle, Dessau, Stendal und Magdeburg
9.00 Ihr Vormittag 9.30 Ihre Region aus erster Hand – live aus den Studios in Halle, Dessau, Stendal und Magdeburg 9.50 An(ge)dacht! 10.30 Das Land um halb – Nachrichten aus den Regionen Sachsen-Anhalt
12.00 Ihr Nachmittag 12.00 Der Tag in Sachsen-Anhalt 12.30 Das Land um halb – Nachrichten aus den Regionen Sachsen-Anhalt
16.00 Ihr Feierabend 16.30 Das Land um halb – Nachrichten aus den Regionen Sachsen-Anhalt 17.00 Der Tag in Sachsen-Anhalt 17.30 Das Land um halb
20.00 ARD-Abend
23.00 ARD-Hitnacht

SACHSEN

5.00 Guten Morgen Sachsen darin Das Wort zum Tag und die Glückwünsche Starten Sie gut informiert und entspannt in den Tag. Die ganze Sendung hindurch gibt es im Wechsel informative Beiträge zum aktuellen Geschehen eingebettet in die gewohnt spritzige Musikmischung. Wie die Hörerschaft das kennt, wird viel Wert auf Information gelegt. So bleibt man stets auf dem Laufenden, was bedeutsame und interessante Geschehnisse im Sendegebiet und weltweit betrifft.
10.00 Der Tag
13.00 Der Radioreport
13.08 Der Nachmittag
18.00 Der Radioreport
18.08 Aufgefallen
20.00 Der ARD-Abend – Radio für alle
23.00 ARD-Hitnacht

THÜRINGEN

5.00 Die MDR Thüringen Frühschicht
9.00 MDR Thüringen am Vormittag
12.00 MDR Thüringen am Mittag
15.00 Ramm am Nachmittag
19.00 Das Fazit vom Tag – Die wichtigsten Themen und Ereignisse des Tages
20.00 Der ARD-Abend – Radio für alle
23.00 ARD-Hitnacht

MDR KULTUR

6.00 Am Morgen Aktuelle Beiträge aus Kultur, Politik und Gesellschaft, das Wort zum Tage, Kalenderblatt, Medienschau und Feuilleton.
9.00 Lesezeit Stefan Zweig: „Ungeduld des Herzens" (16/25) Mit Matthias Ponnier, Sylvester Groth
9.35 Am Vormittag
12.00 Am Mittag
14.00 Die Klassikerlesung Hans Christian Andersen: Die wilden Schwäne und andere Märchen (7/7) Es liest Matthias Hummitzsch
14.30 Am Nachmittag Der Blick in die Welt bei MDR KULTUR international, aktuelle Berichte aus dem kulturellen und politischen Leben.
18.00 Spezial Musik
19.00 Lesezeit Stefan Zweig: „Ungeduld des Herzens" (16/25)
19.35 Jazz Lounge Die perfekte Mischung für Jazz-Fans und Hörer, die mit Jazz einfach nur entspannt in den Abend starten wollen.
20.00 Feature Überleben auf Hiddensee
21.00 Late Nite Sounds Soulkitchen Wir tauchen ein in die spannende Welt des Soul. Musik aus vielen Jahrzehnten mit treibenden Rhythmen, aufregenden Stimmen, satten Bläsern und Gelegenheiten zum Schwelgen.
23.00 Late Nite Sounds Nachtmix Was ist neu und aufregend in der Welt der Pop-Musik? Welche älteren Künstler und Künstlerinnen empfehlen wir, weil ihre Musik zeitlos ist, Geschichte geschrieben hat oder gerade nochmal neu aufgelegt wurde?
0.00 Die Nacht

BR24

5.58 Impressum
6.00 BR24 – Informationen am Morgen
9.00 BR24 – Informationen am Vormittag
12.00 BR24 – Informationen am Mittag
14.00 Nachrichten
14.05 11KM: der tagesschau-Podcast
14.28 Verkehr, Wetter
14.30 BR24 – Informationen am Nachmittag
18.00 BR24 – Informationen am Abend
20.00 Infoblock
20.15 ARD-Infoabend
22.00 ARD-Infonacht
0.00 Nachrichten
0.03 ARD-Infonacht

BAYERN 2

5.03 Bayern 2-Playlist
6.05 Die Welt am Morgen 6.45 Kultur am Morgen 6.57 Gedanken zum Tag 7.45 Kultur am Morgen 8.45 Kultur am Morgen
9.05 Bayern 2 Nah dran 9.20 **Radiowissen** Boom and Bust – Die Geschichte der Börse 9.50 **Kalenderblatt** 28.7.1962: Fußball-Bundesliga eingeführt 11.10 Nahaufnahme
12.04 Tagesgespräch
13.04 Stadt Land Leute Aus Bayerns Regionen
14.04 Bayern 2 Kulturleben Büchermagazin 14.04 Büchermagazin 15.10 Radiowissen 15.30 Kultur-Update
16.04 Eins zu Eins. Der Talk Eine Stunde, zwei Menschen. Moderation: Stefan Parrisius (Aufnahme vom 3. Februar 2025)
17.04 Die Welt am Abend Politik Gesellschaft Wissenschaft 17.53 Das Wirtschaftsgespräch 18.15 Wissenschaft schnell erzählt
18.53 Betthupferl Superhelden I (1/5): Goldenes Haar Von Silke Wolfrum Mit Rufus Beck
19.04 Zündfunk Mit Bärbel Wossagk, Achim Bogdahn
20.03 Bayern 2 Salon Büchermagazin
21.03 Late Nite Sounds Soulkitchen. Moderation: Simon Brauer, Harald Mönkedieck
22.03 Late Nite Sounds Soulkitchen. Moderation: Simon Brauer, Harald Mönkedieck
23.03 Late Nite Sounds Bayern 2 Nachtmix Mit Ralf Summer
0.03 Reflexionen
0.10 Concerto bavarese

HR 2

6.00 Am Morgen 6.30 Zuspruch 7.40 Frühkritik
9.30 Lesung Oscar Wilde: „Das Bildnis des Dorian Gray" (15/24)
10.00 Am Vormittag J.S. Bach Konzert für zwei Violinen und Streicher d-Moll BWV 1043 **Chopin** Polonaise B-Dur op. 71/2 **Rossini** Ouvertüre zur Oper „Die diebische Elster" **Händel** Motette „Saeviat tellus inter rigores" HWV 240 **Mozart** Sinfonie C-Dur KV 338
12.00 Doppelkopf
13.00 Am Mittag Lanner Orchesterwalzer „Die Schönbrunner"; Concentus Musicus Wien, Ltg.: Nikolaus Harnoncourt **Salieri** „L'Europa riconosciuta" – Arie der Semele; Diana Damrau, Sopran; Le Cercle de l'Harmonie, Ltg.: Jérémie Rhorer **Pejačević** Elegie Es-Dur op. 34; Mitglieder des Trio RoVerde **Beethoven** 6. Sinfonie F-Dur op. 68 „Pastorale"; Minnesota Orchestra, Ltg.: Osmo Vänskä
14.30 Lesung
15.00 Menschen und ihre Musik
16.00 Am Nachmittag Gut informiert mit dem aktuellen Kulturgespräch und entspannter Musik durch den Nachmittag.
18.00 Der Tag
19.00 Hörbar
20.00 Konzert „Good Grief" – Hugh Coltman in Bremen (Aufnahme vom 5. Februar 2025 aus dem Sendesaal von Radio Bremen) Anschl.: **Konzert** Lydia Luce & Andrea von Kampen (Aufnahme vom 10. Dezember 2024 aus dem Sendesaal in Bremen)
23.00 Jazz Unsterblich vielstimmig – Albert Mangelsdorff (1928-2005) zum 20. Todestag
0.03 ARD-Nachtkonzert

DLF KULTUR

5.05 Studio 9 Kultur und Politik am Morgen 6.20 **Wort zum Tage** Pfarrer Markus Bolowich, Nürnberg, Katholische Kirche
9.05 Im Gespräch
10.05 Lesart
11.05 Tonart 11.30 Musiktipps
12.05 Studio 9
13.05 Länderreport
14.05 Kompressor Das Popkulturmagazin
15.05 Tonart Das Musikmagazin am Nachmittag 15.30 Musiktipps 15.40 Live Session
17.05 Studio 9 Kultur und Politik am Abend
18.30 Weltzeit
19.05 Zeitfragen Politik und Soziales
19.30 Zeitfragen. Feature Trumps Kahlschlag. Afrikas Gesundheitswesen vor dem Kollaps Von Thomas Kruchem
20.00 In Concert Rudolstadt-Festival. Dubioza Kolektiv Moderation: Carsten Beyer (Aufzeichnung vom 07.07.2025, Große Bühne Heinepark)
21.30 Einstand Spohr Fantasie für Harfe c-Moll op. 35 **Hindemith** Sonate für Harfe allein **Pierné** Impromptu-Caprice für Harfe op. 9; Antonia Josephine Fischer, Harfe
22.05 Hörspiel „Es gibt kein Entkommen" (2/2) Von Cordula Dickmeiß
23.05 Fazit – Kultur vom Tage Die Sendung liefert die wichtigsten und aktuellsten Informationen über die kulturellen Ereignisse des Tages. 23.50 Kulturpresseschau
0.05 Neue Musik Über das Üben. Einblicke in einen geschützten Raum
1.05 Tonart

RBB

RADIO3

6.00 Am Morgen 6.10 Aktuell 6.20 Der Stichtag 6.50 Worte für den Tag
10.00 Klassik bis Zwei 10.30 Kultur kompakt 10.40 Musikalisches Kalenderblatt 11.30 Kultur kompakt
13.30 Lesung
14.00 Meine Musik
16.00 Am Nachmittag 16.10 Aktuell 16.30 Kultur kompakt
19.00 After Work
20.00 Konzert „Good Grief" – Hugh Coltman in Bremen (Aufnahme vom 5. Februar 2025 aus dem Sendesaal von Radio Bremen) Anschl.: **Konzert** Lydia Luce & Andrea von Kampen (Aufnahme vom 10. Dezember 2024 aus dem Sendesaal in Bremen)
23.00 Jazz
0.03 Das Nachtkonzert

KLASSIK RADIO

Hörertelefon: (09 00) 5 59 00 55 (99cent/Minute) e-mail: wunsch@klassikradio.de Internet: http:/www.klassikradio.de

5.00 Klassik Radio mit Stefan Ibelshäuser
7.00 Klassik Radio mit Thomas Ohrner Bleiben Sie entspannt mit Klassik Radio, der schönsten Klassik und Filmmusik.
14.00 Klassik Radio mit Alexandra Berger Alexandra Berger ist während der Arbeit an Ihrer Seite. Bleiben Sie entspannt mit Klassik Radio, der schönsten Klassik und Filmmusik.
19.00 Klassik Radio Furioso mit Rolando Villazon
20.00 Klassik Radio mit Evita Helling
22.00 Musik zum Entspannen & Genießen

SWR KULTUR

6.00 Am Morgen 6.20 **Zeitwort** 28.07.2010: Der Zugang zu sauberem Wasser wird Menschenrecht Von Irene Geuer 7.57 Wort zum Tag
8.30 Das Wissen Wenn Waren zur Waffe werden – Das Dual-Use-Dilemma Von Lennart Söhngen (Produktion: SWR 2024)
9.05 Musikstunde Musik der Schweizer Metropolen (1/5) Mit Stefan Franzen
10.05 Treffpunkt Klassik Musik. Meinung. Perspektiven.
11.57 Kulturtipps
12.30 Am Mittag
13.05 Mittagskonzert Musikfestspiele Schwäbischer Frühling **Beethoven** Violinsonate Nr. 5 F-Dur op. 24 „Frühlingssonate" **R. Schumann** Klavierquartett Es-Dur op. 47 **Brahms** Klavierquartett Nr. 1 g-Moll op. 25; Linus Roth, Violine; Jennifer Stumm, Viola; Lionel Martin, Violoncello; Julien Quentin, Klavier (Eröffnungskonzert vom 28. Mai 2025 im Bibliothekssaal, Ochsenhausen)
15.05 Hörbar
16.05 Impuls
17.05 Forum
17.50 Jazz vor Sechs
18.30 Am Abend
20.03 Konzert „Good Grief" – Hugh Coltman in Bremen (Aufnahme vom 5. Februar 2025 aus dem Sendesaal von Radio Bremen) Anschl.: **Konzert** Lydia Luce & Andrea von Kampen (Aufnahme vom 10. Dezember 2024 aus dem Sendesaal in Bremen)
23.03 Jazz Unsterblich vielstimmig – Albert Mangelsdorff (1928-2005) zum 20. Todestag Moderation: Daniella Baumeister
0.03 Nachtkonzert

NDR KULTUR

6.00 Der Morgen Aktuelles aus der Kultur und viel Musik Mit Philipp Schmid 7.50 Morgenandacht
8.30 Vorgelesen Thomas Mann: Ein Glück Es liest Klaus-Jürgen Wussow
9.00 Der Morgen Aktuelles aus der Kultur und viel Musik Mit Philipp Schmid
10.00 Der Vormittag 10.40 Lauter Lyrik 12.40 Neue Bücher
13.00 NDR Kultur à la carte Gespräche mit Menschen, die etwas zu sagen haben
14.00 Der Nachmittag Mit Keno Bergholz 15.20 Neue CDs
16.00 Das Journal Das Journal informiert umfassend über das aktuelle Kulturgeschehen, setzt Schwerpunkte und spürt kulturpolitische und künstlerische Trends auf.
18.00 NDR Kultur à la carte Gespräche mit Menschen, die etwas zu sagen haben
19.00 Musica Klaviermusik Bekanntes und Unbekanntes aus der Welt der Klaviermusik gilt es zu entdecken in spannenden Interpretationen.
20.00 Konzert „Good Grief" – Hugh Coltman in Bremen (Aufnahme vom 5. Februar 2025 aus dem Sendesaal von Radio Bremen) Anschl.: **Konzert** Lydia Luce & Andrea von Kampen (Aufnahme vom 10. Dezember 2024 aus dem Sendesaal in Bremen)
23.00 Jazz Unsterblich vielstimmig – Albert Mangelsdorff (1928-2005) zum 20. Todestag Moderation: Daniella Baumeister
0.03 Nachtkonzert

RBB

ANT. BRANDENBURG

5.00 Guten Morgen Brandenburg Gut geweckt und gut in den Tag!
10.00 Hallo Brandenburg Service, Veranstaltungstipps, Unterhaltung am Vormittag
14.00 Antenne am Nachmittag Das Neueste aus den Regionen
17.00 Antenne am Abend 19.04 Unser Sandmännchen
20.00 Der ARD-Abend – Radio für alle
23.00 ARD-Hitnacht

HR 1

„hr1 - Genau meins"

5.00 hr1 am Morgen 6.30 Die hessenschau 7.30 Die hessenschau Reporter aus ihren Regionen in Südhessen / Rhein-Main / Osthessen / Mittelhessen / Nordhessen
9.00 hr1 am Vormittag 9.30 Die hessenschau
12.00 hr1 am Mittag 13.40 hr1 für Sie in aus ihren Regionen in Südhessen / Rhein-Main / Osthessen / Mittelhessen / Nordhessen
15.00 Am Nachmittag 15.30 Die hessenschau 16.30 Die hessenschau Reporter aus ihren Regionen in Südhessen / Rhein-Main / Osthessen / Mittelhessen / Nordhessen 17.30 Die hessenschau Reporter aus ihren Regionen in Südhessen / Rhein-Main / Osthessen / Mittelhessen / Nordhessen
20.00 Musikclub 80er Übernahme von SWR1. Kaum ein Jahrzehnt war musikalisch so vielfältig wie die 80er.
0.00 ARD-Hitnacht

MDR AKTUELL

5.00 Stunden-Programmschema 5.06 Aktuelle Berichte 5.13 Börse in Frankfurt, New York und Tokio 5.15 Kurznachrichten 5.17 Berichte zum Zeitgeschehen mit Service, Tipps und Kultur 5.29 Ausblick auf die kommende halbe Stunde 5.36 Aktuelle Berichte 5.40 Sport 5.45 Kurznachrichten 5.47 Aktuelle Berichte und Regionales aus Thüringen, Sachsen, Sachsen-Anhalt 5.58 Wetter 5.59 **Ausblick auf die kommende Stunde**

DEUTSCHLANDFUNK

5.05 Informationen
9.05 Kalenderblatt Vor 275 Jahren: Der Komponist Johann Sebastian Bach gestorben
9.10 Europa heute
9.35 Tag für Tag Aus Religion und Gesellschaft
10.08 Kontrovers
11.35 Umwelt und Verbraucher
12.10 Informationen
13.35 Wirtschaft
14.10 Deutschland heute
14.35 Campus und Karriere
15.05 Corso
15.35 @mediasres
16.10 Büchermarkt Etwa 90.000 neue Bücher erscheinen jedes Jahr und buhlen um unsere Aufmerksamkeit. Das Magazin gibt eine Orientierungshilfe und stellt Neuerscheinungen vor. Seit Beginn der Literatur wird gestritten, was gelesen werden soll. Da sich unsere Lebensbedingungen in den letzten zwanzig Jahren nicht zuletzt durch das Internet verändert haben, ist es dabei an der Zeit für einen neuen Ansatz.
16.35 Wissenschaft im Brennpunkt
17.05 Wirtschaft und Gesellschaft
17.35 Kultur heute
18.10 Infos am Abend
18.40 Hintergrund
19.05 Kommentare und Themen der Woche
19.15 Andruck Das Magazin für Politische Literatur
20.10 Musikjournal Das Klassik-Magazin
21.05 Musik-Panorama Neue Deutschlandfunk-Produktionen Helikon – Werke für Klavier und Orchester von Mikis Theodorakis (Aufnahme vom Juli 2024 aus dem Probensaal der Staatskapelle Weimar)
22.50 Sport aktuell
23.10 Der Tag
0.05 DLF Radionacht

SWR DASDING

„DASDING – Alles was du willst"

5.00 Musik Nonstop
6.00 DasDing – Morgens klarkommen
10.00 DasDing
14.00 DasDing
18.00 DasDing Play
20.00 DasDing Musik Nonstop Noch mehr Musik kann man in eine Stunde Radioprogramm nicht hineinpacken. In dieser Sendung gibt es Charthits am laufenden Band, ohne Moderation, Werbung oder sonstiges störendes Gerede.
22.00 Blue Moon
0.00 Die junge Nacht

RADIO TOP 40

„radio TOP 40 Dein offizieller Sounddealer"

6.00 Morgenshow mit Nick
9.00 Der Vormittag mit Anna
13.00 Der Nachmittag mit Björn Björn bringt dich mit Maximum Musik in deinen Feierabend.
18.00 In die Nacht mit Carlo Mit radio TOP 40 vom Feierabend in die Nacht. Carlo weiß, was am Tag abging und du entspannst bei Maximum Musik.
21.00 Maximum Musik

MDR JUMP

5.00 Die MDR JUMP Morningshow Montags bis freitags von 5 bis 10 Uhr begrüßen die Moderatoren Sarah von Neuburg und Lars-Christian Karde die Hörer mit guter Laune und einem Lächeln auf den Lippen.
10.00 MDR JUMP Bei der Arbeit
14.00 Der MDR JUMP Feierabendcountdown
19.00 MDR JUMP Die Themen des Tages
20.00 Pop – Die Abendshow
0.00 Popnacht

Tagestipps

KONZERT 20.00 RADIO3

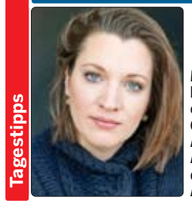

Mit ihrem Ensemble Continuum eröffnete die Cembalistin Elina Albach die zweite Ausgabe des Spandauer Festivals für Alte Musik SPAM

Bach 1725

ARD RADIOFESTIVAL Das Spandauer Festival für Alte Musik wurde mit einer zu Herzen gehenden Bach-Bearbeitung eröffnet. Elina Albach hat die Kantaten des Jahres 1725 nach aktuellen Arien und Chören durchforstet und daraus ein berührendes Programm gestaltet. Das Cembalokonzert von Caroline Shaw legte dazu eine Fährte in die Gegenwart ebenso wie die ungewöhnliche Instrumentierung mit Akkordeon und E-Gitarre (von 2025). **180 Min.**

GESUNDHEIT 10.08 DLF

Leben mit Diabetes

„SPRECHSTUNDE“ Neben den bekannten Diabetes-Typen 1 und 2 existieren auch Unter- und Mischformen. Da die Diagnosen genauer werden, kann auch die Behandlung besser angepasst werden. Im Idealfall lassen sich so Langzeitschäden vermeiden. **82 Min.**

GESELLSCHAFT 19.30 DLF KULTUR

Camping

FEATURE Das Geschäft mit Reisemobilen boomt, und die Campingplatzübernachtungen haben sich binnen 20 Jahren verdoppelt. Der Grund: Camping verspricht Freiheit und individuelles Glück. Zerbricht es aber am wachsenden Publikum? **30 Min.**

JAZZ 23.00 RADIO3

Billy Cobham

ARD RADIOFESTIVAL Seit den 1970er-Jahren ist Billy Cobham berühmt für seine Fusionsounds und seine Jazzrock-Rhythmen. Bei den Jazzopen 2024 präsentierte der Schlagzeuger mit seinem Quintett einen Querschnitt seines Schaffens. **60 Min.**

ARD-NACHTKONZERT

0.03 **Weber** „Der Freischütz“, Ouvertüre; WDR-Sinfonieorchester Köln, Ltg.: Howard Griffiths **Jaëll** „Deux méditations“; Cora Irsen, Klavier **R. Fuchs** Sinfonie Nr. 2 Es-Dur; WDR-Sinfonieorchester Köln, Ltg.: Karl-Heinz Steffens **Schiefferdecker** Concert Nr. 6 D-Dur; Elbipolis Barockorchester Hamburg **R. Schumann** Messe c-Moll op. 147; Anke Hoffmann, Sopran; Hein Heidbüchel, Tenor; Franz Gerihsen, Bass; WDR-Rundfunkchor und Rundfunkorchester Köln, Ltg.: Helmuth Froschauer 2.03 **Hummel** Klavierkonzert As-Dur op. 113 **Poulenc** Sonate **Brahms** „Missa canonica“, Fragment **Mosceles** Großes Septett D-Dur op. 88 **Widor** Orgelsinfonie Nr. 3 e-Moll 4.03 **Quantz** Flötenkonzert Nr. 97 g-Moll **W.A. Mozart** Sonate G-Dur KV 9 **Herz** Klavierkonzert Nr. 2 op. 74 5.03 Werke von Wolf-Ferrari, Mendelssohn, J. Haydn, Rosenhain, Vivaldi, Wolf-Ferrari

Podcast · Mehrkanalton · Für Kinder · Hörspiel

BAYERN 1

5.05 Am Morgen 5.10 Fahns besondere Morgennummer auf Bayern 1
5.56 Gedanken zum Tag 6.30 – 17.30 Uhr Das Wichtigste aus Ihrer Region: jeweils stündlich um .30 Uhr (außer 12.30 Uhr) 7.50 Die Superbayern – Comedy mit Wolfgang Krebs 8.50 Fahns finale Frage
9.05 Bayern 1 am Vormittag Mit Regional-Infos
12.05 Bayern 1 -Mittags in ... Das Magazin (Getrennte Ausstrahlung über die fünf UKW-Sendergruppen)
13.05 Am Nachmittag Mit News und Musik 14.45 Die Superbayern – Comedy mit Wolfgang Krebs 15.45 Quiz: Erste Antwort Bayern 1 16.55 Letzte Worte
17.05 Bayernmagazin Aktuelle Infos & Talk Mit Christine Rose
19.05 Die Blaue Couch Mit Dominique Knoll
20.03 Am Abend Classic Rock mit Tom Glas Mit seinem unendlichen Musikwissen bringt er geballte Rockpower in Ihren Abend. 22.58 Auf ein Wort
23.03 ARD-Hitnacht 23.56 Bayern-, Deutschland- und Europahymne
0.00 ARD-Hitnacht

BAYERN 3

5.00 Die Frühaufdreher 8.10 Wirklich wahr – oder wahnsinnig gut erfunden?
9.00 Alle Hits von heute – am Vormittag
12.00 Update 12.30 Bayern um Halb
13.00 Alle Hits von heute – am Nachmittag Stars, Storys und ganz viel neue Musik Mit Katja Wunderlich 13.30 Bayern um Halb
16.00 Bayern 3 Fayerabend Wir fayern Bayern Mit Sascha Seelemann 16.30 Bayern um Halb 17.30 Bayern um Halb: Das Wichtigste aus allen bayerischen Regionen 18.30 Bayern um Halb: Das Wichtigste aus allen bayerischen Regionen
19.00 Was geht?! Freshe Hits und alles, was euer Leben sonst noch schöner macht Mit Lea Geishauser
21.00 Alle Hits von heute – am Abend Mit Christin Balogh 21.58 Auf ein Wort
0.00 Die Nacht

BR-KLASSIK

6.05 Allegro Ihr Morgen – Ihre Musik Moderation: Kathrin Hasselbeck 6.30 Klassik aktuell 7.20 Klassik aktuell 8.40 **Was heute geschah – der Musikkalender** 29.7.1925: Der griechische Komponist, Schriftsteller und Politiker Mikis Theodorakis, wird geboren
8.57 Werbung
9.05 Der Vormittag Klassisch durch Ihren Tag **Ravel** „Miroirs“, Alborada del gracioso; Boston Symphony Orchestra, Ltg.: Bernard Haitink **W.A. Mozart** Sinfonie Es-Dur KV 16; Concentus Musicus, Ltg.: Nikolaus Harnoncourt **Chopin** Fantaisie-Impromptu cis-Moll op. 66; Janina Fialkowska, Klavier **Händel** „Wassermusik“, Suite Nr. 2 D-Dur HWV 349; Kammerorchester Carl Philipp Emanuel Bach, Ltg.: Hartmut Haenchen **Janácek** „Fünf Mährische Tänze“; Slowakische Philharmonie, Ltg.: Libor Pešek **Mendelssohn** Lied ohne Worte As-Dur op. 38/6; Evgeny Kissin, Klavier **Dvorák** Polonaise Es-Dur; Russisches Philharmonisches Orchester, Ltg.: Dmitrij Jablonskij **J. Haydn** Sinfonie Nr. 45 fis-Moll „Abschiedssinfonie“; Academy of Ancient Music, Ltg.: Christopher Hogwood **Albéniz** „Navarra“; Alicia de Larrocha, Klavier **Vivaldi** Fagottkonzert Es-Dur RV 483; Freiburger Barockorchester, Ltg.: Gottfried von der Goltz **Fauré** Valse-caprice A-Dur op. 30; Angela Hewitt, Klavier **Gouvy** Fantasie pastorale; Tedi Papavrami, Violine; Orchestre Philharmonique Royal de Liège, Ltg.: Christian Arming **Rachmaninow** Klavierkonzert fis-Moll op. 1; Leif Ove Andsnes, Klavier; Berliner Philharmoniker, Ltg.: Antonio Pappano **Albinoni** Trompetenkonzert d-Moll; Alison Balsom, Trompete; Scottish Ensemble
12.03 Der Nachmittag Stück für Stück genießen 12.30 **Was heute geschah – der Musikkalender** 29.7.1925: Der griechische Komponist, Schriftsteller und Politiker Mikis Theodorakis, wird geboren 13.30 Das neue Album oder: Ihr Musikwunsch 14.00 Nachrichten 15.00 Nachrichten, Wetter, Verkehr
16.00 Nachrichten, Wetter, Verkehr
16.03 Leporello Musik & Aktuelles aus der Klassikszene Mit Julia Schölzel In der Sendung „Leporello“ gibt es neben klassischer Musik auch Informationen zum aktuellen Geschehen in der Klassikszene, von modernen Musikern über Chöre bis hin zu berühmten Orchestern. Viele junge Vollblutmusiker sorgen immer wieder dafür, dass Klassik nicht nur auf berühmte Dirigenten und deren Orchester reduziert wird. Neu arrangiert erstrahlt so manches klassisches Werk in neuem Glanz. 16.15 Klassik aktuell 16.40 **Was heute geschah – der Musikkalender** 29.7.1925: Der griechische Komponist, Schriftsteller und Politiker Mikis Theodorakis, wird geboren 17.00 Nachrichten 17.15 Klassik aktuell 17.40 Klassik aktuell
18.00 Nachrichten
18.03 Oper **Richard Wagner: „Siegfried“** Zweiter Tag des Bühnenfestspiels „Der Ring des Nibelungen“ Mit Klaus Florian Vogt (Siegfried), Ya-Chung Huang (Mime), Tomasz Konieczny (Der Wanderer), Ólafur Sigurdarson (Alberich), Tobias Kehrer (Fafner), Anna Kissjudit (Erda), Catherine Foster (Brünnhilde), Victoria Randem (Waldvogel), Orchester der Bayreuther Festspiele, Simone Young (Leitung) (Zeitversetzt aus dem Bayreuther Festspielhaus) Anschl.: Pausen-Zeichen / Nach dem 1. Aufzug: Franziska Stürz im Gespräch mit dem Tenor Ya-Chung Huang (Mime)
23.00 Nachrichten
23.03 Jazz Trommelwirbel – Billy Cobham bei den Jazzopen 2024 Moderation: Niklas Wandt
0.00 Nachrichten
0.03 Das Nachtkonzert Mit Klassik durch die Nacht: Bei kaum einem anderem Musikgenre kann man sich so gut entspannen, zur Ruhe kommen und die Seele baumeln lassen. Ob Opern, Symphonien, Konzerte oder Operetten, ob Mozart, Bach oder Vivaldi – die Sendung bietet die schönsten Melodien für Freunde der klassischen Musik. Von Barock über Klassik bis Romantik – hier ist garantiert für jeden Klassikliebhaber etwas dabei.

MDR

SACHSEN-ANHALT

5.00 Der schönste Morgen Perfekter Start in den Tag mit den Hits unseres Lebens 5.30 Das Land um halb – Nachrichten aus den Regionen Sachsen-Anhalt 5.50 An(ge)dacht! 6.30 Ihre Region aus erster Hand – live aus den Studios in Halle, Dessau, Stendal und Magdeburg
9.00 Ihr Vormittag 9.30 Ihre Region aus erster Hand – live aus den Studios in Halle, Dessau, Stendal und Magdeburg 9.50 An(ge)dacht! 10.30 Das Land um halb 11.30 Das Land um halb
12.00 Ihr Nachmittag 12.00 Der Tag in Sachsen-Anhalt 12.30 Das Land um halb – Nachrichten aus den Regionen Sachsen-Anhalt 13.30 Das Land um halb – Nachrichten aus den Regionen Sachsen-Anhalt 14.30 Das Land um halb – Nachrichten aus den Regionen Sachsen-Anhalt 15.30 Das Land um halb – Nachrichten aus den Regionen Sachsen-Anhalt
20.00 ARD-Abend
23.00 ARD-Hitnacht

SACHSEN

5.00 Guten Morgen Sachsen darin Das Wort zum Tag und die Glückwünsche
10.00 Der Tag
13.00 Der Radioreport
13.08 Der Nachmittag
18.00 Der Radioreport
18.08 Dienstags direkt
20.00 Der ARD-Abend – Radio für alle
23.00 ARD-Hitnacht

THÜRINGEN

5.00 Die MDR Thüringen Frühschicht
9.00 MDR Thüringen am Vormittag
12.00 MDR Thüringen am Mittag
15.00 Ramm am Nachmittag Moderation: Marko Ramm
19.00 Das Fazit vom Tag – Die wichtigsten Themen und Ereignisse des Tages
20.00 Der ARD-Abend – Radio für alle
23.00 ARD-Hitnacht

MDR KULTUR

6.00 Am Morgen Aktuelle Beiträge aus Kultur, Politik und Gesellschaft, das Wort zum Tage, Kalenderblatt, Medienschau und Feuilleton.
9.00 Lesezeit Stefan Zweig: „Ungeduld des Herzens“ (17/25) Mit Matthias Ponnier, Sylvester Groth
9.35 Am Vormittag
12.00 Am Mittag
14.00 Die Klassikerlesung Hans Christian Andersen: Das Metallschwein (1/3). Es liest Wolfgang Reichmann
14.30 Am Nachmittag Der Blick in die Welt bei MDR KULTUR international, aktuelle Berichte aus dem kulturellen und politischen Leben.
18.00 MDR Kultur spezial
19.00 Lesezeit Stefan Zweig: „Ungeduld des Herzens“ (17/25)
19.35 Jazz Lounge Die perfekte Mischung für Jazz-Fans und Hörer, die mit Jazz einfach nur entspannt in den Abend starten wollen.
20.00 Kultur Regional
21.00 Late Nite Sounds Jazz. Songs, die ans Herz gehen und von Herzen kommen. Elegante Musik zum Träumen und Entdecken, dazu handverlesene Neuerscheinungen aus der Welt von Singer/Songwriter und Pop sowie exklusive Live-Songs aus dem Radiostudio.
23.00 Late Nite Sounds Nachtmix Was ist neu und aufregend in der Welt der Pop-Musik? Welche älteren Künstler und Künstlerinnen empfehlen wir, weil ihre Musik zeitlos ist, Geschichte geschrieben hat oder gerade nochmal neu aufgelegt wurde?
0.00 Die Nacht

BR24

5.58 Impressum
6.00 BR24 – Informationen am Morgen
9.00 BR24 – Informationen am Vormittag
12.00 BR24 – Informationen am Mittag
14.00 Nachrichten
14.05 11KM: der tagesschau-Podcast
14.28 Verkehr, Wetter
14.30 BR24
18.00 BR24 – Informationen am Abend
20.00 Infoblock
20.15 ARD-Infoabend Dazwischen: 20.30 / 21.00 / 21.30 Nachrichten.
22.00 ARD-Infonacht
0.00 Nachrichten
0.03 ARD-Infonacht

BAYERN 2

5.03 Bayern 2-Playlist
6.05 Die Welt am Morgen 6.45 Kultur am Morgen 6.57 Gedanken zum Tag 7.45 Kultur am Morgen
9.05 Bayern 2 Nah dran 9.20 **Radiowissen** Tiere und Zäune – Von tödlichen Grenzen 9.50 **Kalenderblatt** 29.7.2010: Churchills Gebiss versteigert 11.10 Nahaufnahme IQ
12.04 Tagesgespräch
13.04 Stadt Land Leute Aus Bayerns Regionen
14.04 Bayern 2 Kulturleben Reportage und Reflexion 15.10 Radiowissen 15.30 Kultur-Update
16.04 Eins zu Eins. Der Talk Eine Stunde, zwei Menschen. Moderation: Norbert Joa (Aufnahme vom 16. Mai 2025)
17.04 Die Welt am Abend 17.53 Das Wirtschaftsgespräch 18.15 Wissenschaft schnell erzählt
18.53 Bettnupferl Superhelden I (2/5): Lächeln Von Silke Wolfrum Mit Rufus Beck
19.04 Zündfunk Mit Alexandra Martini, Matthias Hacker
20.03 Bayern 2 Salon Reportage und Reflexion
21.03 Late Nite Sounds Jazzgrooves. Die Welt des Jazz. Bekannte Namen, Newcomer und spannende Entdeckungen, Höhepunkte aus der Jazzgeschichte, besondere Jazzereignisse und Tipps zum Konzertgeschehen.
22.03 Late Nite Sounds Jazzgrooves
23.03 Late Nite Sounds Bayern 2 Nachtmix Mit Achim Bogdahn
0.03 Reflexionen
0.10 Concerto bavarese

HR 2

6.00 Am Morgen 6.30 Zuspruch 7.40 Frühkritik
9.30 Lesung Oscar Wilde: „Das Bildnis des Dorian Gray“ (16/24)
10.00 Am Vormittag Liszt Die Wasserspiele der Villa d’Este; Nicholas Angelich, Klavier **Schaffrath** Triosonate g-Moll; Intarsio Armonico **Mozart** „Die Zauberflöte“ – Bildnisarie; Peter Schreier, Tenor; Staatskapelle Dresden, Ltg.: Otmar Suitner **Mendelssohn** Konzert-Ouvertüre „Die schöne Melusine“; City of London Sinfonia, Ltg.: Richard Hickox **Vivaldi** Lautenkonzert D-Dur RV 93; Thomas Dunford; Ensemble Jupiter **Gade** Streichquartett f-Moll; Kontra Quartett
12.00 Doppelkopf
13.00 Mittagskonzert Zelenka Sinfonia zur Serenata „Il Diamante“ **Pisendel** Concerto a più stromenti D-Dur **J.S. Bach** 3. Orchestersuite D-Dur BWV 1068 **Weber** 2. Klarinettenkonzert **Koželuh** Sinfonie g-Moll (Aufnahme vom 26. Mai 2023 aus dem hr-Sendesaal)
14.30 Lesung
15.00 Literaturland Hessen Ins Offene. Die Fiktion fürchtet nichts. Wiesbadener Literaturfestival. Moderation: Ingeborg Salm-Boost Mit Viola Pobitschka, Ulrich Cyran
16.00 Am Nachmittag
18.00 Der Tag
19.00 Hörbar
20.00 Konzert SPAM – Spandau macht Alte Musik / Musikfestspiele Potsdam Sanssouci. Werke von J.S. Bach, Shaw
23.00 Jazz Seit den 1970er-Jahren ist Billy Cobham berühmt für seine Fusionsounds und Jazzrock-Rhythmen; bei den Jazzopen wurde er 2024
0.03 ARD-Nachtkonzert

DLF KULTUR

5.05 Studio 9 Kultur und Politik am Morgen 6.20 **Wort zum Tage** Pfarrer Markus Bolowich, Nürnberg, Katholische Kirche
9.05 Im Gespräch
10.05 Lesart
11.05 Tonart 11.30 Musiktipps 11.40 Chor der Woche
12.05 Studio 9 Der Tag mit ...
13.05 Länderreport
14.05 Kompressor Das Popkulturmagazin
15.05 Tonart Das Musikmagazin am Nachmittag 15.30 Musiktipps 15.40 Live Session
17.05 Studio 9 Kultur und Politik am Abend
18.30 Weltzeit
19.05 Zeitfragen Wirtschaft und Umwelt
19.30 Zeitfragen. Feature Guck mal, wer da campt. Zwischen Glamping und Gartenzwerg Von Julius Stucke
20.00 Konzert Zum 100. Geburtstag von Mikis Theodorakis **Theodorakis** „Canto General“ – Oratorium für Mezzosopran, Bariton, Chor und Instrumentalensemble auf Gedichte von Pablo Neruda; „Sadduzäer-Passion“ für Tenor, Bariton, Bass, Sprecher, Gemischten Chor und Orchester auf Gedichte von Michaelis Katsaros
22.05 Feature Lob des Rechts. Warum wir Regeln, Vorschriften und Paragrafen brauchen Von Florian Felix Weyh. Regie: Florian Felix Weyh (Produktion: Deutschlandfunk 2025)
23.05 Fazit – Kultur vom Tage 23.50 Kulturpresseschau
0.05 Chormusik 0.55 Chor der Woche
1.05 Tonart Americana

RBB

RADIO3

6.00 Am Morgen 6.10 Aktuell 6.20 Der Stichtag 6.30 Kultur kompakt 6.40 Aktuel 6.50 Worte für den Tag
10.00 Klassik bis Zwei 10.30 Kultur kompakt 10.40 Musikalisches Kalenderblatt 11.30 Kultur kompakt 12.10 Gast 12.30 Kultur kompakt
13.30 Lesung
14.00 Meine Musik
16.00 Am Nachmittag 16.10 Aktuell 16.30 Kultur kompakt 16.40 Aktuell
19.00 After Work
20.00 Konzert SPAM – Spandau macht Alte Musik / Musikfestspiele Potsdam Sanssouci Werke von J.S. Bach, Shaw
23.00 Jazz
0.03 Das Nachtkonzert

KLASSIK RADIO

Hörertelefon: (09 00) 5 59 00 55 (99cent/Minute) e-mail: wunsch@klassikradio.de Internet: http:/www.klassikradio.de

5.00 Klassik Radio mit Stefan Ibelshäuser
7.00 Klassik Radio mit Thomas Ohrner
14.00 Klassik Radio mit Alexandra Berger
19.00 Klassik Radio Furioso mit Rolando Villazon Klassik Radio wird „furrrioso“ mit Opern-Star Rolando Villazón. Mit Charme & Herzblut präsentiert er die größten Klassik-Hits.
20.00 Klassik Radio mit Evita Helling Entspannt den Tag ausklingen lassen. Evita Helling begleitet Sie mit der schönsten Klassik und Filmmusik am Abend.
22.00 Musik zum Entspannen & Genießen

SWR KULTUR

6.00 Am Morgen 6.20 **Zeitwort** 29.07.1948: Die Stoke Mandeville Games finden erstmals statt 7.57 Wort zum Tag
8.30 Das Wissen Raus aus der Komfortzone – Warum sich Anstrengung lohnt
9.05 Musikstunde Musik der Schweizer Metropolen (2/5)
10.05 Treffpunkt Klassik
11.57 Kulturtipps
12.30 Am Mittag
13.05 Mittagskonzert Vivaldi Konzert g-Moll RV 577 **Corelli** Concerto grosso D-Dur op. 6/4 **Leclair** Violinkonzert C-Dur op. 7/3 **Rameau** Suite zu „Die Boreaden“ **Brahms** Klarinettensonate Es-Dur op. 120/2 **Satie** Le tango perpétuel **K. Jenkins** Over the stone
15.05 Hörbar
16.05 Impuls
17.05 Forum
17.50 Jazz vor Sechs
18.30 Am Abend
20.03 Konzert SPAM – Spandau macht Alte Musik / Musikfestspiele Potsdam Sanssouci Werke von J.S. Bach, Shaw
23.03 Jazz Trommelwirbel – Billy Cobham bei den Jazzopen 2024 Billy Cobham ist einer der großen Virtuosen des Jazzrock, ein kraftvoller Schlagzeuger, erfahrener Komponist und Bandleader. Der Mix der Stile ist typisch für ihn – mit erdigen Funkgrooves, dem Drive des Rock und leichtfüßigen Latinrhythmen. Auch mit 81 Jahren sitzt der in der Schweiz lebende Afroamerikaner mit panamaischen Wurzeln immer noch hinter seinem großen Drumset auf internationalen Bühnen, im letzten Sommer bei den Jazzopen in Stuttgart.
0.03 Nachtkonzert

NDR KULTUR

6.00 Der Morgen Aktuelles aus der Kultur und viel Musik Mit Philipp Schmid 7.20 Stoltenberg liest 7.50 Morgenandacht
8.30 Vorgelesen
9.00 Der Morgen Aktuelles aus der Kultur und viel Musik Mit Philipp Schmid
10.00 Der Vormittag Das große Musikmagazin mit Werken aus Barock, Klassik und Romantik. Unterhaltsam präsentiert und ergänzt durch aktuelle Beiträge, Veranstaltungstipps aus dem Sendegebiet und Hintergründe aus der Welt der Musik. 10.40 Lauter Lyrik 12.40 Neue Bücher
13.00 Starke Stücke
14.00 Der Nachmittag Mit Keno Bergholz 15.20 Neue CDs
16.00 Das Journal Das Journal informiert umfassend über das aktuelle Kulturgeschehen, setzt Schwerpunkte und spürt kulturpolitische und künstlerische Trends auf.
18.00 Starke Stücke
19.00 Musica Kammermusik
20.00 Konzert SPAM – Spandau macht Alte Musik / Musikfestspiele Potsdam Sanssouci Werke von J.S. Bach, Shaw
23.00 Jazz Trommelwirbel – Billy Cobham bei den Jazzopen 2024 Moderation: Niklas Wandt In der Musikrichtung des Jazz haben sich in den letzten hundert Jahren viele verschiedenen Stilrichtungen entwickelt. Der Siegeszug begann mit dem klassischen „New Orleans Jazz“ und „Dixieland Jazz“ zu Beginn des 20. Jahrhunderts.
0.03 Nachtkonzert

RBB

ANT. BRANDENBURG

5.00 Guten Morgen Brandenburg Gut geweckt und gut in den Tag!
10.00 Hallo Brandenburg Service, Veranstaltungstipps, Unterhaltung am Vormittag
14.00 Antenne am Nachmittag
17.00 Antenne am Abend 19.04 Unser Sandmännchen
20.00 Brandenburger Begegnungen / Antenne Gespräch
21.00 Der ARD-Abend – Radio für alle
23.00 ARD-Hitnacht

HR 1

„hr1 - Genau meins“

5.00 hr1 am Morgen 7.30 Die hessenschau Reporter aus ihren Regionen in Südhessen / Rhein-Main / Osthessen / Mittelhessen / Nordhessen
9.00 hr1 am Vormittag 9.30 Die hessenschau
12.00 hr1 am Mittag 13.40 hr1 für Sie in aus ihren Regionen in Südhessen / Rhein-Main / Osthessen / Mittelhessen / Nordhessen 14.30 Die hessenschau Reporter aus ihren Regionen in Südhessen / Rhein-Main / Osthessen / Mittelhessen / Nordhessen
15.00 Am Nachmittag 15.30 Die hessenschau 16.30 Die hessenschau Reporter aus ihren Regionen in Südhessen / Rhein-Main / Osthessen / Mittelhessen / Nordhessen 17.30 Die hessenschau Reporter aus ihren Regionen in Südhessen / Rhein-Main / Osthessen / Mittelhessen / Nordhessen
20.00 Musikclub Deutsch
0.00 ARD-Hitnacht

MDR AKTUELL

5.00 Stunden-Programmschema 5.06 Aktuelle Berichte 5.13 Börse in Frankfurt, New York und Tokio 5.15 Kurznachrichten 5.17 Berichte zum Zeitgeschehen mit Service, Tipps und Kultur 5.29 Ausblick auf die kommende halbe Stunde 5.36 Aktuelle Berichte 5.40 Sport 5.45 Kurznachrichten 5.47 Aktuelle Berichte und Regionales aus Thüringen, Sachsen, Sachsen-Anhalt 5.58 Wetter 5.59 **Ausblick auf die kommende Stunde**

DEUTSCHLANDFUNK

5.05 Informationen
9.05 Kalenderblatt Vor 100 Jahren: Der griechische Musiker und Politiker Mikis Theodorakis geboren
9.10 Europa heute
9.35 Tag für Tag
10.08 Sprechstunde Zuckerkrankheit: Leben mit Diabetes
11.35 Umwelt und Verbraucher
12.10 Informationen
13.35 Wirtschaft
14.10 Deutschland heute
14.35 Campus und Karriere
15.05 Corso
15.35 @mediasres
16.10 Büchermarkt
16.35 Forschung
17.05 Wirtschaft und Gesellschaft
17.35 Kultur heute Berichte, Meinungen
18.10 Infos am Abend
18.40 Hintergrund
19.05 Kommentare und Themen der Woche
19.15 Feature Freiheit unter Dschihadisten? Reise in den syrischen Frühling
20.05 Hörspiel **„Es gibt kein Entkommen“ (2/2)** Von Cordula Dickmeiß Nach dem Roman von Cara Hunter Mit Godehard Giese, Cristin König, Sascha Nathan, Leonie Rainer, Rafael Stachowiak, Marie Leuenberger, Matthias Weidenhöfer, Franz Röbig, Samuel Nis Meyer, Ludwig Simon, Finn Boufield, Nina Weniger, Maximilian Heldt, Norbert Stöß, Frauke Poolmann, Catherine Stoyan, Kornelia Boje, Rainer Strecker, Þiir Eloðlu, Julika Jenkins, Talin Lopez, Oscar Hoppe. Regie: Cordula Dickmeiß (Prod.: Dlf Kultur 2025)
21.05 Jazz live Präzision und Freiheit. Das Wiener Trio Radian
22.05 Musikszene
22.50 Sport aktuell
23.10 Der Tag
0.05 DLF Radionacht

SWR DASDING

„DASDING – Alles was du willst“

5.00 Musik Nonstop
6.00 DasDing – Morgens klarkommen
10.00 DasDing
14.00 DasDing
18.00 DasDing Play
20.00 DasDing Musik Nonstop Noch mehr Musik kann man in eine Stunde Radioprogramm nicht hineinpacken. In dieser Sendung gibt es Charthits am laufenden Band, ohne Moderation, Werbung oder sonstiges störendes Gerede.
22.00 Blue Moon
0.00 Die junge Nacht

RADIO TOP 40

„radio TOP 40 Dein offizieller Sounddealer“

6.00 Morgenshow mit Nick Die radio TOP 40 MorningShow! Mit Nick beim Zähneputzen, Kaffee kochen oder auf dem Weg zur Arbeit. Wer früher aufsteht, ist früher fröhlich munter ;).
9.00 Der Vormittag mit Anna
13.00 Der Nachmittag mit Björn
18.00 In die Nacht mit Carlo
21.00 Maximum Musik Maximum Musik auf radio TOP 40

MDR JUMP

5.00 Die MDR JUMP Morningshow Montags bis freitags von 5 bis 10 Uhr begrüßen die Moderatoren Sarah von Neuburg und Lars-Christian Karde die Hörer mit guter Laune und einem Lächeln auf den Lippen.
10.00 MDR JUMP Bei der Arbeit
14.00 Der MDR JUMP Feierabendcountdown
19.00 MDR JUMP Die Themen des Tages
20.00 Pop – Die Abendshow
0.00 Popnacht

Tagestipps

OPER 20.00 RADIO3

Der österreichische Tenor Andreas Schager, einer der profiliertesten Wagner-Interpreten unserer Zeit, singt die Titelpartie

„Parsifal"

ARD RADIOFESTIVAL Die Uraufführung von Wagners letzter Oper fand 1882 während der zweiten Bayreuther Festspiele statt. Die Geschichte vom „reinen Toren", der durch die Welt zu kommen versucht, geht auf Wolfram von Eschenbachs Dichtung von 1210 zurück, die Wagner nach seiner Erlösungsmotivik formte. Das dritte Jahr in Folge dirigiert Pablo Heras-Casado das Meisterwerk bei den Bayreuther Festspielen (**zeitversetzt**). **300 Min.**

LITERATUR 20.10 DLF

Ernst Jandl

MAGAZIN Der vor 100 Jahren geborene Sprachvirtuose Ernst Jandl hat die Lyrik revolutioniert: Seine Sprechgedichte verbanden Poesie und Performance. Spielerisch unterlief Jandl die christlichen Dogmen und entwarf seine eigene religiöse Sprache. **20 Min.**

ALTE MUSIK 21.30 DLF KULTUR

Johann Heinrich Schmelzer

MAGAZIN Mit seiner Sammlung „Sonatae unarum fidium" war er 1664 der erste Komponist im deutschsprachigen Raum, der Solo-Violinsonaten veröffentlichte: eine eindrucksvolle Synthese zwischen Virtuosität und Melodik. **30 Min.**

HÖRSPIEL 22.05 DLF KULTUR

Die Bagage

LITERATURBEARBEITUNG Die Moosbruggers leben abseits des Dorfes, sie sind „die Bagage". Als der Erste Weltkrieg ausbricht, wird der Vater eingezogen, und das Leben der Vorarlberger Familie ändert sich schlagartig. – Nach Monika Helfer (Foto). **55 Min.**

ARD-NACHTKONZERT

1.00 **J. Haydn** Streichquartett Es-Dur op. 71/3; Auryn-Quartett **Rachmaninow** Klavierkonzert c-Moll op. 18; Anna Vinnitskaya, Klavier; NDR Elbphilharmonie Orchester, Ltg.: Krzysztof Urbanski
2.03 **Händel** Ouvertüre D-Dur HWV 62 **Busoni** „Die Brautwahl", Suite **Weber** Sonate e-Moll op. 70 **Hindemith** Violakonzert „Der Schwanendreher" **Borodin** Sinfonie Nr. 2 h-Moll
4.03 **W.A. Mozart** Klavierkonzert C-Dur KV 415; Orchestre de Chambre de Lausanne, Klavier und Ltg.: Christian Zacharias **C. Schumann** Drei Lieder; Chor des Bayerischen Rundfunks, Ltg.: Rupert Huber **J. F. Fasch** Ouvertüre G-Dur; Les Amis de Philippe, Ltg.: Ludger Rémy
5.03 **Vanhal** Sinfonie g-Moll **Mendelssohn** Klavierkonzert Nr. 1 E-Dur **Bizet** „Petite Suite" op. 22 **Eichner** Harfenkonzert C-Dur op. 6 **Fucík** „Donausagen" op. 233 **Ries** Sextett g-Moll op. 142

Podcast · Mehrkanalton · Für Kinder · Hörspiel

BAYERN 1

5.05 Am Morgen
5.10 Fahns besondere Morgennummer auf Bayern 1
5.56 Gedanken zum Tag
6.30 – 17.30 Uhr Das Wichtigste aus Ihrer Region: jeweils stündlich um .30 Uhr (außer 12.30 Uhr)
7.50 Die Superbayern – Comedy mit Wolfgang Krebs
8.50 Fahns finale Frage
9.05 Bayern 1 am Vormittag
Mit Regional-Infos
12.05 Bayern 1 -Mittags in ... Das Magazin (Getrennte Ausstrahlung über die fünf UKW-Sendergruppen)
13.05 Am Nachmittag
Mit News und Musik
14.45 Die Superbayern – Comedy mit Wolfgang Krebs
15.45 Quiz: Erste Antwort Bayern 1
16.55 Letzte Worte
17.05 Bayernmagazin
Aktuelle Infos & Talk Mit Christine Rose
19.05 Die Blaue Couch
Mit Dominique Knoll
20.03 Am Abend
Die 80er Show
22.58 Auf ein Wort
23.03 ARD-Hitnacht
23.56 Bayern-, Deutschland- und Europahymne
0.00 ARD-Hitnacht

BAYERN 3

5.00 Die Frühaufdreher
Alles was wichtig ist und alle Hits von heute!
8.10 Wirklich wahr – oder wahnsinnig gut erfunden?
9.00 Alle Hits von heute – am Vormittag
12.00 Update
12.30 Bayern am Halb
13.00 Alle Hits von heute – am Nachmittag
Stars, Storys und ganz viel neue Musik Mit Katja Wunderlich
13.30 Bayern um Halb
14.30 Bayern um Halb
15.30 Bayern um Halb
16.00 Bayern 3 Fayerabend
Wir fayern Bayern Mit Sascha Seelemann
16.30 Bayern um Halb
17.30 Bayern um Halb: Das Wichtigste aus allen bayerischen Regionen
18.30 Bayern um Halb: Das Wichtigste aus allen bayerischen Regionen
19.00 Was geht?!
Freshe Hits und alles, was euer Leben sonst noch schöner macht Mit Lea Geishauser
21.00 Alle Hits von heute – am Abend
Mit Christin Balogh
21.58 Auf ein Wort
0.00 Die Nacht

BR-KLASSIK

6.05 Allegro
Ihr Morgen – Ihre Musik Mit Kathrin Hasselbeck
6.30 Klassik aktuell
7.20 Klassik aktuell
7.40 Klassik aktuell
8.20 Klassik aktuell
8.40 **Was heute geschah – der Musikkalender**
30.7.1899: Der englische Pianist und Liedbegleiter Gerald Moore wird geboren
8.57 Werbung
9.05 Der Vormittag
Klassisch durch Ihren Tag
Beethoven Rondo G-Dur op. 129 „Die Wut über den verlorenen Groschen"; Martin Stadtfeld, Klavier
J.S. Bach Violinkonzert a-Moll BWV 1041; Thomas Zehetmair, Violine; Amsterdamse Bach Solisten **E. Lecuona** „Rapsodia Cubana"; Thomas Tirino, Klavier; Polish National Radio Symphony Orchestra, Ltg.: Michael Bartos
Händel Orgelkonzert F-Dur HWV 293; Dorothee Oberlinger, Blockflöte; Ensemble 1700 **Sullivan** „The Gondoliers", Ouvertüre; Pro Arte Orchestra London, Ltg.: Malcolm Sargent **Schubert** Streichtrio B-Dur D 471; Trio Goldberg **Rossini** „Il barbiere di Siviglia", Ouvertüre; Symphonieorchester des Bayerischen Rundfunks, Ltg.: Rafael Payare
W.A. Mozart Klarinettenkonzert A-Dur KV 622; Raphaël Sévère, Klarinette; Orchestre de Chambre de Paris, Ltg.: Lars Vogt **R. Strauss** Romanze F-Dur; Steven Isserlis, Violoncello; Symphonieorchester des Bayerischen Rundfunks, Ltg.: Lorin Maazel
Mayerl „In My Garden"; Eric Parkin, Klavier
W.A. Mozart Sinfonie G-Dur KV 318; Manchester Camerata, Ltg.: Gábor Takács-Nagy **Vasks** „Musique du soir"; Sol Gabetta, Violoncello; Irène Timacheff-Gabetta, Orgel **Dvorák** „Das goldene Spinnrad" op. 109; Berliner Philharmoniker, Ltg.: Simon Rattle **Chopin** „Lento ma non troppo" op. 10/3; Maurizio Pollini, Klavier
12.03 Der Nachmittag
Stück für Stück genießen
12.30 **Was heute geschah – der Musikkalender**
30.7.1899: Der englische Pianist und Liedbegleiter Gerald Moore wird geboren
13.30 Das neue Album oder: Ihr Musikwunsch
16.03 Leporello
Musik & Aktuelles aus der Klassikszene Mit Julia Schölzel
16.15 Klassik aktuell
16.40 **Was heute geschah – der Musikkalender**
30.7.1899: Der englische Pianist und Liedbegleiter Gerald Moore wird geboren
17.15 Klassik aktuell
17.40 Klassik aktuell
18.03 Klassik Open Air Luitpoldhain Smetana „Die Moldau" **Dvorák** Aus Sinfonie Nr. 8 G-Dur **Korngold** Violinkonzert D-Dur op. 35; und anderes; Carolin Widmann, Violine; Staatsphilharmonie Nürnberg, Ltg.: Roland Böer (Aufnahme vom 27. Juli 2025) Rauschende Bäume, Musik unter Sternen und ein Feeling von „Woodstock" – das ist das Klassik Open Air im Nürnberger Luitpoldhain. Zehntausende Besucherinnen und Besucher pilgern jährlich in den grünsten Konzertsaal Europas, bringen Picknick und gute Laune mit und genießen die Live-Musik – Klassik ganz ohne Frack und Fliege.
20.03 Oper **Richard Wagner: „Parsifal"**
Bühnenweihfestspiel in drei Aufzügen Mit Michael Volle (Amfortas, Bariton), Tobias Kehrer (Titurel, Bass), Georg Zeppenfeld (Gurnemanz, Bass), Andreas Schager (Parsifal, Tenor), Jordan Shanahan (Klingsor, Bariton), Ekaterina Gubanova (Kundry, Sopran), Daniel Jenz (1. Gralsritter, Tenor), Tijl Faveyts (2. Gralsritter, Tenor), Lavinia Dames (1. Knappe, Alt), Margaret Plummer (2. Knappe, Mezzosopran), Gideon Poppe (3. Knappe, Tenor), Matthew Newlin (4. Knappe, Tenor), Evelin Novak (Klingsors Zaubermädchen, Sopran), Catalina Bertucci (Klingsors Zaubermädchen, Sopran), Victoria Randem (Klingsors Zaubermädchen, Sopran), Marie Henriette Reinhold (Klingsors Zaubermädchen, Alt), Chor der Bayreuther Festspiele, Orchester der Bayreuther Festspiele, Pablo Heras-Casado (Leitung) (Zeitversetzt aus dem Bayreuther Festspielhaus) Anschl.: PausenZeichen / Nach dem 1. Aufzug: Falk Häfner im Gespräch mit dem Bariton Michael Volle (Amfortas)
1.00 Das Nachtkonzert

MDR

SACHSEN-ANHALT

5.00 Der schönste Morgen
5.30 Das Land um halb
5.50 An(ge)dacht!
6.30 Ihre Region aus erster Hand – live aus den Studios in Halle, Dessau, Stendal und Magdeburg
9.00 Ihr Vormittag
9.30 Ihre Region aus erster Hand
9.50 An(ge)dacht!
10.30 Das Land um halb
11.30 Das Land um halb
12.00 Ihr Nachmittag
12.00 Der Tag in Sachsen-Anhalt
12.30 Das Land um halb
13.30 Das Land um halb
14.30 Das Land um halb
15.30 Das Land um halb – Nachrichten aus den Regionen Sachsen-Anhalt
16.00 Ihr Feierabend
16.30 Das Land um halb – Nachrichten aus den Regionen Sachsen-Anhalt
17.00 Der Tag in Sachsen-Anhalt
17.30 Das Land um halb – Nachrichten aus den Regionen Sachsen-Anhalt
20.00 ARD-Abend
23.00 ARD-Hitnacht

SACHSEN

5.00 Guten Morgen Sachsen
darin Das Wort zum Tag und die Glückwünsche Starten Sie gut informiert und entspannt in den Tag. Die ganze Sendung hindurch gibt es im Wechsel informative Beiträge zum aktuellen Geschehen eingebettet in die gewohnt spritzige Musikmischung. Wie die Hörerschaft das kennt, wird viel Wert auf Information gelegt. So bleibt man stets auf dem Laufenden, was bedeutsame und interessante Geschehnisse im Sendegebiet und weltweit betrifft.
10.00 Der Tag
13.00 Der Radioreport
13.08 Der Nachmittag
18.00 Der Radioreport
18.08 Exquisit
20.00 Der ARD-Abend – Radio für alle
23.00 ARD-Hitnacht

THÜRINGEN

5.00 Die MDR Thüringen Frühschicht
9.00 MDR Thüringen am Vormittag
12.00 MDR Thüringen am Mittag
15.00 Ramm am Nachmittag
Mod.: Marko Ramm
19.00 Das Fazit vom Tag – Die wichtigsten Themen und Ereignisse des Tages
Mit Andreas Menzel
20.00 Der ARD-Abend – Radio für alle
23.00 ARD-Hitnacht

MDR KULTUR

6.00 Am Morgen
Aktuelle Beiträge aus Kultur, Politik und Gesellschaft, das Wort zum Tage, Kalenderblatt, Medienschau und Feuilleton.
9.00 Lesezeit
Stefan Zweig: „Ungeduld des Herzens" (18/25) Mit Matthias Ponnier, Sylvester Groth
9.35 Am Vormittag
12.00 Am Mittag
14.00 Die Klassikerlesung
Hans Christian Andersen: Das Metallschwein (2/3) Es liest Wolfgang Reichmann
14.30 Am Nachmittag
Der Blick in die Welt bei MDR KULTUR international, aktuelle Berichte aus dem kulturellen und politischen Leben.
18.00 MDR Kultur spezial
Der aktuelle, ausführliche Themenschwerpunkt aus Kultur, Gesellschaft und Politik.
19.00 Lesezeit
Stefan Zweig: „Ungeduld des Herzens" (18/25)
19.35 Jazz Lounge
Die perfekte Mischung für Jazz-Fans und Hörer, die mit Jazz einfach nur entspannt in den Abend starten wollen.
20.00 MDR Kultur trifft – Menschen von hier Unsere Gäste fühlen sich dem kulturellen Leben in unserer Region besonders verpflichtet. Kuratoren, Musiker, Intendanten, Schriftsteller, Dirigenten, Maler und viele mehr finden hier ihren Platz und erzählen aus ihrem beruflichen Leben und ihrem privaten Alltag.
21.00 Late Nite Sounds
Folk & Welt Neuvorstellungen, spannende Alben und aktuelle Strömungen der Folk- und Weltmusik.
23.00 Late Nite Sounds
0.00 Die Nacht

BR24

5.58 Impressum
6.00 BR24 – Informationen am Morgen
9.00 BR24 – Informationen am Vormittag
12.00 BR24 – Informationen am Mittag
14.00 Nachrichten
14.05 11KM: der tagesschau-Podcast
14.28 Verkehr, Wetter
14.30 BR24
18.00 BR24 – Informationen am Abend
20.00 Infoblock
20.15 ARD-Infoabend
Dazwischen: 20.30 / 21.00 / 21.30 Nachrichten.
22.00 ARD-Infonacht
0.00 Nachrichten
0.03 ARD-Infonacht

BAYERN 2

5.03 Bayern 2-Playlist
6.05 Die Welt am Morgen
6.45 Kultur am Morgen
6.57 Gedanken zum Tag
7.45 Kultur am Morgen
8.45 Kultur am Morgen
9.05 Bayern 2 Nah dran
9.20 **Radiowissen** Pierre Bourdieu – Denker der feinen Unterschiede
9.50 **Kalenderblatt** 30.7.2009: Gericht entscheidet: „A Whiter Shade of Pale" von Bach
10.05 **Gesundheitsgespräch** Gesunder Darm: Wie gut ist die Früherkennung? Moderation: Ulrike Ostner
11.10 Nahaufnahme
12.04 Tagesgespräch
13.04 Stadt Land Leute Aus Bayerns Regionen
14.04 Bayern 2 Kulturleben
Kulturlandschaft Bayern
14.04 Bayerns Kulturlandschaft
15.10 Radiowissen
15.30 Kultur-Update
16.04 Eins zu Eins. Der Talk
17.04 Die Welt am Abend
17.53 Das Wirtschaftsgespräch
18.15 Wissenschaft schnell erzählt
18.53 Betthupferl Superhelden I (3/5): Sesamsemmeln Von Silke Wolfrum Mit Rufus Beck
19.04 Zündfunk Mit Oliver Buschek, Noe Noack
20.03 Bayern 2 Salon Sommerlesung
W.M. Thackeray: „Vanity Fair – Jahrmarkt der Eitelkeit" (2/8)
21.03 Late Nite Sounds Folk und Welt
22.03 Late Nite Sounds Folk und Welt
23.03 Late Nite Sounds Bayern 2 Nachtmix
0.03 Reflexionen
0.10 Concerto bavarese

HR 2

6.00 Am Morgen
6.30 Zuspruch
9.30 Lesung Oscar Wilde: „Das Bildnis des Dorian Gray" (17/24)
10.00 Am Vormittag Bizet / Riem Carmen-Fantasie; Raphaela Gromes, Violoncello; Festival Strings Lucerne, Ltg.: Daniel Dodds **Mercadante** Klarinettenkonzert B-Dur op. 101; Joy Farrall; Britten Sinfonia, Ltg.: Nicholas Daniels **J.S. Bach** „Schafe können sicher weiden" aus der Jagd-Kantate BWV 208, bearbeitet für Klavier; Angela Hewitt **Haydn** Sinfonie Nr. 89 F-Dur; Berliner Philharmoniker, Ltg.: Simon Rattle **Händel** Concerto grosso G-Dur op. 6/1; Academy of St. Martin-in-the-Fields, Ltg.: Iona Brown **Wagner** „Tannhäuser" – Szene und Lied des Wolfram an den Abendstern; Thomas Quasthoff, Bariton; Orchester der Deutschen Oper Berlin, Ltg.: Christian Thielemann
12.00 Doppelkopf
13.00 Am Mittag Mozart Divertimento F-Dur KV 138 **Kalkbrenner** 4. Klavierkonzert As-Dur op. 127 **Tartini** Violinsonate g-Moll „Teufelstriller" **Gounod** „Roméo et Juliette" – Ariette der Juliette „Ah! Je veux vivre dans le rêve"
14.30 Lesung
Oscar Wilde: „Das Bildnis des Dorian Gray" (17/24)
15.00 Kaisers Klänge
Rhapsody & Co. – Klassik meets Jazz
16.00 Am Nachmittag
18.00 Der Tag
19.00 Hörbar
20.00 Oper **Richard Wagner: „Parsifal"**
Bühnenweihfestspiel in drei Aufzügen (Zeitversetzt aus dem Bayreuther Festspielhaus)
1.00 ARD-Nachtkonzert

DLF KULTUR

5.05 Studio 9
Kultur und Politik am Morgen
6.20 **Wort zum Tage** Pfarrer Markus Bolowich, Nürnberg, Katholische Kirche
9.05 Im Gespräch
10.05 Lesart
11.05 Tonart
11.30 Musiktipps
12.05 Studio 9
Der Tag mit ...
13.05 Länderreport
14.05 Kompressor
Das Popkulturmagazin
15.05 Tonart
Das Musikmagazin am Nachmittag
15.30 Musiktipps
15.40 Live Session
17.05 Studio 9
Kultur und Politik am Abend
18.30 Weltzeit
19.05 Zeitfragen
Kultur und Geschichte
19.30 Zeitfragen. Feature
Die Platte ihres Lebens. Die Hip-Hop-Szene im Chemnitz der 90er Von Paul Hildebrandt
20.00 Konzert
420. Wartburgkonzert. Himmlische Harfenklänge – und mehr. Werke von Johann Sebastian Bach, Albert Zabel, Alphonse Hasselmans, Gabriel Fauré u. a. Moderation: Holger Hettinger (Aufzeichnung vom 19.07.2025, Festsaal des Palas der Wartburg, Eisenach)
21.30 Alte Musik
Virtuoser Bäckerssohn. Der kaiserliche Musiker Johann Heinrich Schmelzer Von Bernhard Schrammek
22.05 Hörspiel
„Die Bagage" Von Elisabeth Weilenmann
23.05 Fazit – Kultur vom Tage
23.50 Kulturpresseschau
0.05 Neue Musik
Mit Stefan Fricke
1.05 Tonart Rock

RBB

RADIO3

6.00 Am Morgen
6.10 Aktuell
6.20 Der Stichtag
6.30 Kultur kompakt
6.40 Aktuel
6.50 Worte für den Tag
7.10 Aktuell
7.30 Kultur kompakt
10.00 Klassik bis Zwei
10.30 Kultur kompakt
10.40 Musikalisches Kalenderblatt
13.30 Lesung
14.00 Meine Musik
16.00 Am Nachmittag
16.10 Aktuell
16.30 Kultur kompakt
16.40 Aktuell
17.30 Kultur kompakt
17.40 Aktuell
18.30 Kultur kompakt
18.40 Aktuell
19.00 After Work
20.00 Oper **Richard Wagner: „Parsifal"**
Bühnenweihfestspiel in drei Aufzügen
1.00 Das Nachtkonzert

KLASSIK RADIO

Hörertelefon: (09 00) 5 59 00 55 (99cent/Minute)
e-mail: wunsch@klassikradio.de
Internet: http:/www.klassikradio.de

5.00 Klassik Radio mit Stefan Ibelshäuser
Stefan Ibelshäuser begleitet Sie am Morgen. Starten Sie mit Klassik Radio, der schönsten Klassik und Filmmusik gut in den neuen Tag.
7.00 Klassik Radio mit Thomas Ohrner
Bleiben Sie entspannt mit Klassik Radio, der schönsten Klassik und Filmmusik.
14.00 Klassik Radio mit Alexandra Berger
19.00 Klassik Radio Furioso mit Rolando Villazon
20.00 Klassik Radio mit Evita Helling
22.00 Musik zum Entspannen & Genießen

SWR KULTUR

6.00 Am Morgen
6.20 **Zeitwort** 30.07.1955: Der DFB untersagt Frauenfußball
7.57 Wort zum Tag
8.30 Das Wissen
Traditionelles Frauenbild im Netz – Tradwife und Stayathomegirlfriend
9.05 Musikstunde
Musik der Schweizer Metropolen (3/5) Mit Stefan Franzen
10.05 Treffpunkt Klassik
11.57 Kulturtipps
12.30 Am Mittag
13.05 Mittagskonzert Mendelssohn Lied ohne Worte D-Dur op. 109, Bearbeitung **Castelnuovo-Tedesco** Sonatina op. 205; Britta Jacobs, Flöte; Irene Kalisvaart, Gitarre; Konzert vom 15. April 2018 im SWR Studio Kaiserslautern **J. Haydn** Violoncellokonzert Nr. 1 C-Dur; Andreas Brantelid, Violoncello; Concerto Copenhagen **Brahms** Vineta, Lied op. 42/2; Kölner Vokalsolisten **Telemann** Suite „La Bourse" B-Dur; Il Fondamento, Ltg.: Paul Dombrecht **Doyle** Thy brother, Musik zum Film „As you like it"; London Symphony Orchestra, Ltg.: James Sherman **Mustonen** Nonett Nr. 2; Tapiola Sinfonietta, Ltg.: Olli Mustonen **Piazzolla** Histoire du Tango **Machado** Paçoca; Britta Jacobs, Flöte; Irene Kalisvaart, Gitarre; Konzert vom 15. April 2018 im SWR Studio Kaiserslautern
15.05 Hörbar
16.05 Impuls
17.05 Forum
17.50 Jazz vor Sechs
18.30 Am Abend
20.03 Oper **Richard Wagner: „Parsifal"**
Bühnenweihfestspiel in drei Aufzügen (Zeitversetzt aus dem Bayreuther Festspielhaus)
1.00 Nachtkonzert

NDR KULTUR

6.00 Der Morgen
Aktuelles aus der Kultur und viel Musik Mit Philipp Schmid
7.50 Morgenandacht
8.30 Vorgelesen
Thomas Mann: Die vertauschten Köpfe (2/9) Es liest Gert Westphal
9.00 Der Morgen
10.00 Der Vormittag
Das große Musikmagazin mit Werken aus Barock, Klassik und Romantik. Unterhaltsam präsentiert und ergänzt durch aktuelle Beiträge, Veranstaltungstipps aus dem Sendegebiet und Hintergründe aus der Welt der Musik.
10.40 Lauter Lyrik
12.40 Neue Bücher
13.00 NDR Kultur EXTRA Gespräche mit Menschen, die etwas zu sagen haben
14.00 Der Nachmittag
Mit Keno Bergholz
15.20 Neue CDs
16.00 Das Journal
Das Journal informiert umfassend über das aktuelle Kulturgeschehen, setzt Schwerpunkte und spürt kulturpolitische und künstlerische Trends auf.
18.00 NDR Kultur EXTRA Gespräche mit Menschen, die etwas zu sagen haben
19.00 Musica
Sinfonische Musik Die Welt der Sinfonischen Klänge. Ob Sinfonien, Ouvertüren oder Sinfonische Dichtungen. Hier werden Meisterwerke der Sinfonik vorgestellt.
20.00 Oper **Richard Wagner: „Parsifal"**
Bühnenweihfestspiel in drei Aufzügen (Zeitversetzt aus dem Bayreuther Festspielhaus)
1.00 Nachtkonzert
Mit Klassik durch die Nacht: Bei kaum einem anderem Musikgenre kann man sich so gut entspannen.

RBB

ANT. BRANDENBURG

5.00 Guten Morgen Brandenburg
Gut geweckt und gut in den Tag!
10.00 Hallo Brandenburg
Service, Veranstaltungstipps, Unterhaltung am Vormittag
14.00 Antenne am Nachmittag
Das Neueste aus den Regionen
17.00 Antenne am Abend
19.04 Unser Sandmännchen
20.00 Der ARD-Abend – Radio für alle
23.00 ARD-Hitnacht

HR 1

„hr1 - Genau meins"

5.00 hr1 am Morgen
7.30 Die hessenschau Reporter aus ihren Regionen in Südhessen / Rhein-Main / Osthessen / Mittelhessen / Nordhessen
9.00 hr1 am Vormittag
9.30 Die hessenschau
12.00 hr1 am Mittag
13.40 hr1 für Sie in aus ihren Regionen in Südhessen / Rhein-Main / Osthessen / Mittelhessen / Nordhessen
14.30 Die hessenschau Reporter aus ihren Regionen in Südhessen / Rhein-Main / Osthessen / Mittelhessen / Nordhessen
15.00 Am Nachmittag
15.30 Die hessenschau
16.30 Die hessenschau Reporter aus ihren Regionen in Südhessen / Rhein-Main / Osthessen / Mittelhessen / Nordhessen
17.30 Die hessenschau Reporter aus ihren Regionen in Südhessen / Rhein-Main / Osthessen / Mittelhessen / Nordhessen
20.00 Musikclub Country
0.00 ARD-Hitnacht

MDR AKTUELL

5.00 Stunden-Programmschema
5.06 Aktuelle Berichte
5.13 Börse in Frankfurt, New York und Tokio
5.15 Kurznachrichten
5.17 Berichte zum Zeitgeschehen mit Service, Tipps und Kultur
5.29 Ausblick auf die kommende halbe Stunde
5.36 Aktuelle Berichte
5.40 Sport
5.45 Kurznachrichten
5.47 Aktuelle Berichte und Regionales aus Thüringen, Sachsen, Sachsen-Anhalt
5.58 Wetter
5.59 **Ausblick auf die kommende Stunde**

DEUTSCHLANDFUNK

5.05 Informationen
9.05 Kalenderblatt
Vor 70 Jahren: Der DFB verbietet Frauenfußball
9.10 Europa heute
9.35 Tag für Tag
Aus Religion und Gesellschaft
10.08 Agenda
11.35 Umwelt und Verbraucher
12.10 Informationen
13.35 Wirtschaft
14.10 Deutschland heute
14.35 Campus und Karriere
15.05 Corso
15.35 @mediasres
Das Medienmagazin
16.10 Büchermarkt
Etwa 90.000 neue Bücher erscheinen jedes Jahr und buhlen um unsere Aufmerksamkeit. Das Magazin gibt eine Orientierungshilfe und stellt Neuerscheinungen vor.
16.35 Forschung
17.05 Wirtschaft und Gesellschaft
17.35 Kultur heute
Berichte, Meinungen
18.10 Infos am Abend
18.40 Hintergrund
19.05 Kommentare und Themen der Woche
19.15 Zur Diskussion
20.10 Aus Religion und Gesellschaft
Ich klebe an Gott. Der österreichische Dichter
20.30 Lesezeit
Eine Lesung von den 49. Tagen der deutschsprachigen Literatur in Klagenfurt
21.05 Querköpfe
Kabarett, Comedy & schräge Lieder Zingsheim hat frei – Die Sommerreihe (4/4) Entspannung, Auszeit, Detoxing – Kabarett im Wellness-Modus
22.05 Spielweisen
Vorspiel – Das Preisträgerkonzert Spitzeninstrumente für Spitzennachwuchs Der 32. Wettbewerb des Deutschen Musikinstrumentenfonds
22.50 Sport aktuell
23.10 Der Tag
0.05 DLF Radionacht

SWR DASDING

„DASDING – Alles was du willst"

5.00 Musik Nonstop
6.00 DasDing – Morgens klarkommen
10.00 DasDing
14.00 DasDing
18.00 DasDing Play
20.00 DasDing Musik Nonstop
Noch mehr Musik kann man in eine Stunde Radioprogramm nicht hineinpacken. In dieser Sendung gibt es Charthits am laufenden Band, ohne Moderation, Werbung oder sonstiges störendes Gerede.
22.00 Blue Moon
0.00 Die junge Nacht

RADIO TOP 40

„radio TOP 40 Dein offizieller Sounddealer"

6.00 Morgenshow mit Nick
9.00 Der Vormittag mit Anna
Das ist dein radio TOP 40 Vormittag! Anna bringt dich mit dem Neusten vom Jobmarkt und Maximum Musik in die Mittagspause.
13.00 Der Nachmittag mit Björn
18.00 In die Nacht mit Carlo
21.00 Maximum Musik
Maximum Musik auf radio TOP 40

MDR JUMP

5.00 Die MDR JUMP Morningshow
Montags bis freitags von 5 bis 10 Uhr begrüßen die Moderatoren Sarah von Neuburg und Lars-Christian Karde die Hörer mit guter Laune und einem Lächeln auf den Lippen.
10.00 MDR JUMP Bei der Arbeit
14.00 Der MDR JUMP Feierabendcountdown
19.00 MDR JUMP Die Themen des Tages
20.00 Pop – Die Abendshow
0.00 Popnacht

DO

Tagestipps

KONZERT 20.00 RADIO3

Im Jubiläumsjahr der Festspiele MV durfte auch sein Name in der Riege der Stars nicht fehlen: Kent Nagano

Festspiele Mecklenburg-Vorpommern

ARD RADIOFESTIVAL Ein Debüt, ein Weltstar und eine virtuose Cellistin: Bei den Festspielen gastierte erstmals Rafał Blechacz mit dem Philharmonischen Staatsorchester Hamburg und spielte Beethovens Klavierkonzert Nr. 3, gefolgt von Brahms' vierter Sinfonie unter Stardirigent Kent Nagano. Auch die „Spanische Nacht" mit Cellistin Anastasia Kobekina sorgte für besondere Klangfarben (vom 14.6.). **180 Min.**

DEUTSCHLAND 10.08 DLF

Steuererklärung

„MARKTPLATZ" Wer zur Abgabe einer Steuererklärung für 2024 verpflichtet ist und dabei auf die Hilfe von Steuerprofis verzichtet, muss diese bis zum 31. Juli ans Finanzamt übermitteln. Fachleute beantworten diverse Frage rund um das Thema. **82 Min.**

GESELLSCHAFT 19.30 DLF KULTUR

Sind Tiere die besseren Demokraten?

FEATURE Auch im Tierreich gibt es Könige und Despoten, aber auch Abstimmungen und Wahlen. Könnten menschliche Regierungssysteme von einem Seitenblick auf Bienen, Fische, Vögel und Menschenaffen etwa profitieren? **30 Min.**

MUSIK 22.05 DEUTSCHLANDFUNK

Virtuosenstücke

AUFNAHMEN Geiger wie Fritz Kreisler (Foto), Jascha Heifetz, Ruggiero Ricci oder Alfredo Campoli waren wahre Meister des effektvollen Virtuosenstücks und der romantischen Miniatur. Die Sendung widmet sich diesen kleinen Konzerten nach den Konzerten. **45 Min.**

ARD-NACHTKONZERT

0.03 **R. Schumann** „Genoveva", Ouvertüre; Symphonieorchester des Bayerischen Rundfunks, Ltg.: Giuseppe Patané **Rachmaninow** Romanze und Scherzo; Kammerorchester des Symphonieorchesters des Bayerischen Rundfunks, Ltg.: Radoslaw Szulc **Poulenc** „Stabat Mater"; Georgina von Benza, Sopran; Chor des Bayerischen Rundfunks; Münchner Rundfunkorchester, Ltg.: Marcello Viotti **J.S. Bach** Präludium und Fuge es-Moll BWV 853; Dina Ugorskaja, Klavier

W.A. Mozart Divertimento D-Dur KV 334; Symphonieorchester des Bayerischen Rundfunks, Ltg.: Wolfgang Sawallisch 2.03 **Spohr** „Faust-Ouvertüre" op. 60 **Dvorák** Klaviertrio e-Moll op. 90, „Dumky-Trio" **Janácek** „Idylle" **J. Haydn** Streichquartett C-Dur op. 54/2, „Tostquartett Nr. 2" **Vater** Violoncellokonzert Nr. 1 e-Moll 4.03 Werke von Respighi, Mahler, C. Stamitz 5.03 Werke von J. Haydn, Wolf-Ferrari, L. Kozeluch, Telemann, Hummel, Farrenc

Podcast · Mehrkanalton · Für Kinder · Hörspiel

31. JULI

BAYERN 1

5.05 Am Morgen
5.10 Fahns besondere Morgennummer auf Bayern 1
5.56 Gedanken zum Tag
6.30 – 17.30 Uhr Das Wichtigste aus Ihrer Region: jeweils stündlich um .30 Uhr (außer 12.30 Uhr)
7.50 Die Superbayern – Comedy mit Wolfgang Krebs
8.50 Fahns finale Frage
9.05 Bayern 1 am Vormittag
Mit Regional-Infos
12.05 Bayern 1 -Mittags in ... Das Magazin (Getrennte Ausstrahlung über die fünf UKW-Sendergruppen)
13.05 Am Nachmittag
Mit News und Musik
14.45 Die Superbayern – Comedy mit Wolfgang Krebs
15.45 Quiz: Erste Antwort Bayern 1
16.55 Letzte Worte
17.05 Bayernmagazin
Aktuelle Infos & Talk Mit Christine Rose
19.05 Die Blaue Couch
Mit Dominique Knoll
20.03 Am Abend
Live und unplugged mit Achim Zeppenfeld
22.58 Auf ein Wort
23.03 ARD-Hitnacht
23.56 Bayern-, Deutschland- und Europahymne
0.00 ARD-Hitnacht

BAYERN 3

5.00 Die Frühaufdreher
8.10 Wirklich wahr – oder wahnsinnig gut erfunden?
9.00 Alle Hits von heute – am Vormittag
12.00 Update
12.30 Bayern um Halb
13.00 Alle Hits von heute – am Nachmittag
Stars, Storys und ganz viel neue Musik Mit Katja Wunderlich
13.30 Bayern um Halb
14.15 Comedy-Stage
14.30 Bayern um Halb
15.30 Bayern um Halb
16.00 Bayern 3 Fayerabend
Wir fayern Bayern Mit Sascha Seelemann
16.30 Bayern um Halb
17.30 Bayern um Halb: Das Wichtigste aus allen bayerischen Regionen
18.30 Bayern um Halb: Das Wichtigste aus allen bayerischen Regionen
19.00 Was geht?!
Freshe Hits und alles, was euer Leben sonst noch schöner macht Mit Lea Geishauser
21.00 Alle Hits von heute – am Abend
Mit Christin Balogh
21.58 Auf ein Wort
0.00 Die Nacht

BR-KLASSIK

6.05 Allegro
Ihr Morgen – Ihre Musik Mit Kathrin Hasselbeck
6.30 Klassik aktuell
7.20 Klassik aktuell
7.40 Klassik aktuell
8.20 Klassik aktuell
8.40 **Was heute geschah – der Musikkalender**
31.7.1898: Giacomo Puccini zieht sich für die Komposition seiner „Tosca" nach Monsagrati in der Toskana zurück
8.57 Werbung
9.05 Der Vormittag
Klassisch durch Ihren Tag
Chopin Grande valse brillante As-Dur op. 34/1; Alexandre Tharaud, Klavier
Debussy „Prélude à l'après-midi d'un faune"; Marie-Andrée Benny, Flöte; Orchestre Métropolitain, Ltg.: Yannick Nézet-Séguin **Emilie Mayer** Ouvertüre d-Moll; Mecklenburgische Staatskapelle Schwerin, Ltg.: Mark Rohde **Geminiani** Concerto grosso d-Moll „La Follia di Spagna"; Pulcinella **Paganini** Cantabile D-Dur op. 17; Heinrich Schiff, Violoncello; Samuel Sanders, Klavier **Jos. Strauß** „Krönungslieder" op. 226; Staatliche Slowakische Philharmonie Košice, Ltg.: John Georgiadis **Saint-Saëns** Introduction et Rondo capriccioso op. 28; Lidia Baich, Violine; Symphonieorchester des Bayerischen Rundfunks, Ltg.: Lorin Maazel **J. Haydn** Sinfonie Nr. 88 G-Dur; Mariss Jansons **J. F. Fasch** Sonate g-Moll; Solisten des Symphonieorchesters des Bayerischen Rundfunks **Ravel** „La valse"; Symphonieorchester des Bayerischen Rundfunks, Ltg.: Yannick Nézet-Séguin **Spohr** „Faust", Ouvertüre; Symphonieorchester des Bayerischen Rundfunks, Ltg.: Michael Gläser **W.A. Mozart** Divertimento D-Dur KV 136; Symphonieorchester des Bayerischen Rundfunks, Ltg.: Wolfgang Gieron **Schostakowitsch** Klavierkonzert c-Moll op. 35; Yefim Bronfman, Klavier; Hannes Läubin, Trompete; Symphonieorchester des Bayerischen Rundfunks, Ltg.: Mariss Jansons **Joh. Strauß** „Die Fledermaus", Ouvertüre; Symphonieorchester des Bayerischen Rundfunks, Ltg.: Lorin Maazel
12.03 Der Nachmittag
Stück für Stück genießen
12.30 **Was heute geschah – der Musikkalender**
31.7.1898: Giacomo Puccini zieht sich für die Komposition seiner „Tosca" nach Monsagrati in der Toskana zurück
13.30 Das neue Album oder: Ihr Musikwunsch
16.03 Leporello
Musik & Aktuelles aus der Klassikszene Mit Falk Häfner
16.15 Klassik aktuell
16.40 **Was heute geschah – der Musikkalender**
31.7.1898: Giacomo Puccini zieht sich für die Komposition seiner „Tosca" nach Monsagrati in der Toskana zurück
17.15 Klassik aktuell
17.40 Klassik aktuell
18.03 Oper
Richard Wagner: „Götterdämmerung"
Dritter Tag des Bühnenfestspiels „Der Ring des Nibelungen"
Mit Klaus Florian Vogt (Siegfried), Michael Kupfer-Radecky (Gunther), Ólafur Sigurdarson (Alberich), Mika Kares (Hagen), Catherine Foster (Brünnhilde), Gabriela Scherer (Gutrune), Christa Mayer (Waltraute), Noa Beinart (1. Norn), Alexandra Ionis (2. Norn), Dorothea Herbert (3. Norn), Katharina Konradi (Woglinde), Natalia Skrycka (Wellgunde), Marie Henriette Reinhold (Floßhilde), Chor der Bayreuther Festspiele, Orchester der Bayreuther Festspiele, Simone Young (Leitung) (Zeitversetzt aus dem Bayreuther Festspielhaus)
Anschl.: PausenZeichen / Nach dem 1. Aufzug: Robert Jungwirth im Gespräch mit dem Bassisten Mika Kares (Hagen)
23.03 Jazz
Hören wir Gutes und reden darüber Starke Jazzalben im Gespräch Moderation: Beate Sampson, Ulrich Habersetzer, Roland Spiegel Beate Sampson, Roland Spiegel und Ulrich Habersetzer überraschen sich und Sie mit aktuellen Neuerscheinungen aus dem Jazz. „Eine Sendung wie eine Insel. Draußen herrscht hoher Seegang, aber was im Hier und Jetzt zählt, das sind handverlesene Töne, die in die Ohren des Publikums tropfen". Das schrieb 2022 die Grimme-Jury in ihrer Begründung dafür, dass „Hören wir Gutes und reden darüber" den Deutschen Radiopreis als „Beste Sendung" erhielt. Wir nehmen Sie mit auf diese Hör-Insel! Jede und jeder stellt ein neues Jazzalbum vor, ohne den anderen zu verraten, worum es sich handelt.
0.03 Das Nachtkonzert

MDR

SACHSEN-ANHALT

5.00 Der schönste Morgen Perfekter Start in den Tag mit den Hits unseres Lebens
5.30 Das Land um halb 5.50 An(ge)dacht!
6.30 Ihre Region aus erster Hand – live aus den Studios in Halle, Dessau, Stendal und Magdeburg
9.00 Ihr Vormittag
9.30 Ihre Region aus erster Hand – live aus den Studios in Halle, Dessau, Stendal und Magdeburg
9.50 An(ge)dacht!
10.30 Das Land um halb
11.30 Das Land um halb
12.00 Ihr Nachmittag
12.00 Der Tag in Sachsen-Anhalt
12.30 Das Land um halb
16.00 Ihr Feierabend
16.30 Das Land um halb – Nachrichten aus den Regionen Sachsen-Anhalt
17.00 Der Tag in Sachsen-Anhalt
17.30 Das Land um halb – Nachrichten aus den Regionen Sachsen-Anhalt
20.00 ARD-Abend
23.00 ARD-Hitnacht

SACHSEN

5.00 Guten Morgen Sachsen
darin Das Wort zum Tag und die Glückwünsche Starten Sie gut informiert und entspannt in den Tag. Die ganze Sendung hindurch gibt es im Wechsel informative Beiträge zum aktuellen Geschehen eingebettet in die gewohnt spritzige Musikmischung. Wie die Hörerschaft das kennt, wird viel Wert auf Information gelegt. So bleibt man stets auf dem Laufenden, was bedeutsame und interessante Geschehnisse im Sendegebiet und weltweit betrifft.
10.00 Der Tag
13.00 Der Radioreport
13.08 Der Nachmittag
18.00 Der Radioreport
18.08 Die Deutsche Hitparade
20.00 Der ARD-Abend – Radio für alle
23.00 ARD-Hitnacht

THÜRINGEN

5.00 Die MDR Thüringen Frühschicht
9.00 MDR Thüringen am Vormittag
12.00 MDR Thüringen am Mittag
15.00 Ramm am Nachmittag
Moderation: Marko Ramm
19.00 Das Fazit vom Tag – Die wichtigsten Themen und Ereignisse des Tages
Mit Andreas Menzel
20.00 Der ARD-Abend – Radio für alle
23.00 ARD-Hitnacht

MDR KULTUR

6.00 Am Morgen
Aktuelle Beiträge aus Kultur, Politik und Gesellschaft, das Wort zum Tage, Kalenderblatt, Medienschau und Feuilleton.
9.00 Lesezeit
Stefan Zweig: „Ungeduld des Herzens" (19/25)
Mit Matthias Ponnier, Sylvester Groth
9.35 Am Vormittag
12.00 Am Mittag
14.00 Die Klassikerlesung Hans Christian Andersen: Das Metallschwein (3/3)
Es liest Wolfgang Reichmann
14.30 Am Nachmittag
Der Blick in die Welt bei MDR KULTUR international, aktuelle Berichte aus dem kulturellen und politischen Leben.
18.00 MDR Kultur spezial
Der aktuelle, ausführliche Themenschwerpunkt aus Kultur, Gesellschaft und Politik.
19.00 Lesezeit Stefan Zweig: „Ungeduld des Herzens" (19/25)
19.35 Jazz Lounge
Die perfekte Mischung für Jazz-Fans und Hörer, die mit Jazz einfach nur entspannt in den Abend starten wollen.
20.00 MDR Kultur – Café
Gespräche in entspannter Atmosphäre mit prominenten Gästen, die persönliche Einblicke in ihr Leben geben und über aktuelle Projekte berichten.
21.00 Late Nite Sounds
Herzstücke – Songs, die ans Herz gehen und von Herzen kommen. Elegante Musik zum Träumen und Entdecken, dazu handverlesene Neuerscheinungen aus der Welt von Singer/Songwriter und Pop sowie exklusive Live-Songs aus dem Radiostudio.
23.00 Late Nite Sounds
0.00 Die Nacht

BR24

5.58 Impressum
6.00 BR24 – Informationen am Morgen
9.00 BR24 – Informationen am Vormittag
12.00 BR24 – Informationen am Mittag
14.00 Nachrichten
14.05 11KM: der tagesschau-Podcast
14.28 Verkehr, Wetter
14.30 BR24
18.00 BR24 – Informationen am Abend
20.00 Infoblock
20.15 ARD-Infoabend
Dazwischen: 20.30 / 21.00 / 21.30 Nachrichten.
22.00 ARD-Infonacht
0.00 Nachrichten
0.03 ARD-Infonacht

BAYERN 2

5.03 Bayern 2-Playlist
6.05 Die Welt am Morgen
6.45 Kultur am Morgen
6.57 Gedanken zum Tag
7.45 Kultur am Morgen
8.45 Kultur am Morgen
9.05 Bayern 2 Nah dran
9.20 **Radiowissen** Earl Hamner, Erfinder der Waltons – Sehnsucht nach dem Landleben
9.50 **Kalenderblatt** 31.07.1970: Black Tot Day für britische Marine
11.10 Nahaufnahme
12.04 Tagesgespräch
13.04 Stadt Land Leute Aus Bayerns Regionen
14.04 Bayern 2 Kulturleben
Perspektivwechsel
14.04 Worüber sprechen die Menschen?
14.45 Sozusagen
15.10 Radiowissen
15.30 Kultur-Update
16.04 Eins zu Eins. Der Talk
17.04 Die Welt am Abend
Politik Gesellschaft Wissenschaft
17.53 Das Wirtschaftsgespräch
18.15 Wissenschaft schnell erzählt
18.53 Betthupferl Superhelden I (4/5): Goldenes Schnitzel Von Silke Wolfrum Mit Rufus Beck
19.04 Zündfunk Mit Paula Lochte, Ferdinand Meyen
20.03 Bayern 2 Salon
Perspektivwechsel
21.03 Late Nite Sounds
Herzstücke Moderation: Christine Heuck, Nicole Nelhiebel
22.03 Late Nite Sounds
Herzstücke Moderation: Christine Heuck, Nicole Nelhiebel
23.03 Late Nite Sounds
Bayern 2 Nachtmix Mit Thomas Mehringer
0.03 Reflexionen
0.10 Concerto bavarese

HR 2

6.00 Am Morgen
6.30 Zuspruch
9.30 Lesung Oscar Wilde: „Das Bildnis des Dorian Gray" (18/24)
10.00 Am Vormittag
Mozart Hornkonzert Es-Dur KV 447; Johannes Hinterholzer; Mozarteumorchester, Ltg.: Ivor Bolton **Rachmaninow** Barcarolle g-Moll op. 10/3; Vladimir Horowitz, Klavier **Grieg** Aus Holbergs Zeit op. 40; English Chamber Orchestra, Ltg.: Raymond Leppard **Telemann** Sinfonia melodica C-Dur TWV 50:2; La Stagione Frankfurt, Ltg.: Michael Schneider **Saint-Saëns** „Samson und Dalila" – Duett „Mon coeur s'ouvre à ta voix"; Vesselina Kasarova, Mezzosopran; Zoran Todorovich, Tenor; Münchner Rundfunkorchester, Ltg.: Giuliano Carella **J.S. Bach** 4. Brandenburgisches Konzert G-Dur BWV 1049; Orchestra Mozart, Ltg.: Claudio Abbado
12.00 Doppelkopf
13.00 Am Mittag
Verdi „Aida" – Triumphmarsch und Ballettmusik; Orchestra del Teatro Comunale di Bologna, Ltg.: Riccardo Chailly **Beethoven** Klaviersonate Es-Dur op. 81a „Les Adieux"; Paul Lewis **Tschaikowski** 2. Streichquartett F-Dur op. 22; Antje Weithaas und Byol Kang, Violine u.a.
14.30 Lesung
15.00 Der zweite Gedanke
16.00 Am Nachmittag
18.00 Der Tag
19.00 Hörbar
20.00 Konzert
Festspiele Mecklenburg Vorpommern. Werke von Beethoven, Brahms, Granados, de Falla, Albéniz, Boccherini, Villa-Lobos, Piazzolla, de Falla, Paganini
23.00 Jazz
0.03 ARD-Nachtkonzert

DLF KULTUR

5.05 Studio 9
Kultur und Politik am Morgen
6.20 **Wort zum Tage** Pfarrer Markus Bolowich, Nürnberg, Katholische Kirche
9.05 Im Gespräch
10.05 Lesart
11.05 Tonart
11.30 Musiktipps
12.05 Studio 9
Der Tag mit ...
13.05 Länderreport
14.05 Kompressor
Das Popkulturmagazin
15.05 Tonart
15.30 Musiktipps
15.40 Live Session
17.05 Studio 9
18.30 Weltzeit
19.05 Zeitfragen
Forschung und Gesellschaft
19.30 Zeitfragen. Feature Wildhund-Wahl und Perlhuhn-Parlament. Sind Tiere die besseren Demokraten? Von Anneke Meyer, Lennart Pyritz
20.00 Konzert
Rheingau Musikfest. Werke u. a. von Heinrich Schütz, Johann Sebastian Bach und Guillaume Dufay Mitwirkende: Windsbacher Knabenchor, Ludwig Böhme (Leitung) (Aufzeichnung vom 18.07.2025, Kloster Eberbach, Basilika)
22.05 Hörspiel
Freispiel
Kurzstrecke 157: Feature, Hörspiel, Klangkunst – Die Sendung für Hörstücke aus der freien Szene (Prod.: Autor*innen / Deutschlandfunk Kultur 2025, Ursendung)
23.05 Fazit
23.50 Kulturpresseschau
0.05 Klangkunst
From Slaveship to Spaceship Von Satch Hoyt (alias Sonic Shadow) (Produktion: Autorenproduktion im Auftrag von documenta 14 / DLF Kultur 2017)
1.05 Tonart Global

RBB

RADIO3

6.00 Am Morgen
6.10 Aktuell
6.20 Der Stichtag
6.30 Kultur kompakt
6.40 Aktuel
10.00 Klassik bis Zwei
10.30 Kultur kompakt
10.40 Musikalisches Kalenderblatt
11.30 Kultur kompakt
12.10 Neue Aufnahmen
13.30 Lesung
14.00 Meine Musik
16.00 Am Nachmittag
16.10 Aktuel
16.30 Kultur kompakt
16.40 Aktuell
19.00 After Work
20.00 Konzert
Festspiele Mecklenburg Vorpommern Werke von Beethoven, Brahms, Granados, de Falla, Albéniz, Boccherini, Villa-Lobos, Piazzolla, de Falla, Paganini
23.00 Jazz
0.03 Das Nachtkonzert

KLASSIK RADIO

Hörertelefon: (09 00) 5 59 00 55 (99cent/Minute)
e-mail: wunsch@klassikradio.de
Internet: http:/www.klassikradio.de

5.00 Klassik Radio mit Stefan Ibelshäuser
7.00 Klassik Radio mit Thomas Ohrner
14.00 Klassik Radio mit Alexandra Berger
19.00 Klassik Radio Furioso mit Rolando Villazon Klassik Radio wird „furrrioso" mit Opern-Star Rolando Villazón. Mit Charme & Herzblut präsentiert er die größten Klassik-Hits.
20.00 Klassik Radio mit Evita Helling
Entspannt den Tag ausklingen lassen. Evita Helling begleitet Sie mit der schönsten Klassik und Filmmusik am Abend.
22.00 Musik zum Entspannen & Genießen

SWR KULTUR

6.00 Am Morgen
6.20 **Zeitwort** 31.07.1919: Die deutsche Kleingartenordnung wird erlassen
7.57 Wort zum Tag
8.30 Das Wissen
Die Geschichte der Autobahn – Vom Geschwindigkeitsrausch zum Tempolimit
9.05 Musikstunde
Musik der Schweizer Metropolen (4/5)
10.05 Treffpunkt Klassik
11.57 Kulturtipps
12.30 Am Mittag
13.05 Mittagskonzert Janáček Mährische Tänze, Fassung für Orchester; Slowakische Philharmonie Bratislava, Ltg.: Libor Pešek **Mendelssohn** Violinkonzert e-Moll op. 64 **Ponce** Estrellita für Violine; Zugabe **Tschaikowski** Sinfonie Nr. 5 e-Moll op. 64; Rok Zaletel Černoš, Violine; RTV Slovenia Symphony Orchestra, Ltg.: Catherine Larsen-Maguire; Konzert vom 15. Mai 2025 in der Gallus Hall, Cankarjev Dom, Ljubljana **Hummel** Mandolinenkonzert G-Dur S 28; Avi Avital, Mandoline; Il Giardino Armonico, Ltg.: Giovanni Antonini **Linek** „Slowakischer Czardas" und „Slowakischer Bergtanz"; Ensemble
15.05 Hörbar
Musik grenzenlos
16.05 Impuls
Wissen aktuell
17.05 Forum
17.50 Jazz vor Sechs
18.30 Am Abend
Ihr kultureller Abendspaziergang
20.03 Konzert
Festspiele Mecklenburg Vorpommern. Werke von Beethoven, Brahms, Granados, de Falla, Albéniz, Boccherini, Villa-Lobos, Piazzolla, de Falla, Paganini
23.03 Jazz
Hören wir Gutes und reden darüber Starke Jazzalben im Gespräch
0.03 Nachtkonzert

NDR KULTUR

6.00 Der Morgen
7.50 Morgenandacht
8.30 Vorgelesen
Thomas Mann: Die vertauschten Köpfe (3/9) Es liest Gert Westphal
9.00 Der Morgen
10.00 Der Vormittag
Mit Eva Schramm Das große Musikmagazin mit Werken aus Barock, Klassik und Romantik. Unterhaltsam präsentiert und ergänzt durch aktuelle Beiträge, Veranstaltungstipps aus dem Sendegebiet und Hintergründe aus der Welt der Musik.
10.40 Lauter Lyrik
12.40 Neue Bücher
13.00 Starke Stücke
14.00 Der Nachmittag
Mit Keno Bergholz
15.20 Neue CDs
16.00 Das Journal
Das Journal informiert umfassend über das aktuelle Kulturgeschehen, setzt Schwerpunkte und spürt kulturpolitische und künstlerische Trends auf.
18.00 Starke Stücke
19.00 Welt der Musik
20.00 Konzert
Festspiele Mecklenburg Vorpommern. Werke von Beethoven, Brahms, Granados, de Falla, Albéniz, Boccherini, Villa-Lobos, Piazzolla, de Falla, Paganini
23.00 Jazz
Hören wir Gutes und reden darüber Starke Jazzalben im Gespräch Moderation: Beate Sampson, Ulrich Habersetzer, Roland Spiegel Beate Sampson, Roland Spiegel und Ulrich Habersetzer überraschen sich gegenseitig und Sie mit spannenden Neuerscheinungen. „Eine Sendung wie eine Insel. Draußen herrscht hoher Seegang, aber was im Hier und Jetzt zählt, das sind handverlesene Töne, die in die Ohren des Publikums tropfen".
0.03 Nachtkonzert

RBB

ANT. BRANDENBURG

5.00 Guten Morgen Brandenburg
Gut geweckt und gut in den Tag!
10.00 Hallo Brandenburg Service, Veranstaltungstipps, Unterhaltung am Vormittag
14.00 Antenne am Nachmittag
Das Neueste aus den Regionen
17.00 Antenne am Abend
19.04 Unser Sandmännchen
20.00 Antenne Szene
21.00 Der ARD-Abend – Radio für alle
23.00 ARD-Hitnacht

HR 1

„hr1 - Genau meins"

5.00 hr1 am Morgen
7.30 Die hessenschau Reporter aus ihren Regionen in Südhessen / Rhein-Main / Osthessen / Mittelhessen / Nordhessen
9.00 hr1 am Vormittag
9.30 Die hessenschau
12.00 hr1 am Mittag
13.40 hr1 für Sie in aus ihren Regionen in Südhessen / Rhein-Main / Osthessen / Mittelhessen / Nordhessen
14.30 Die hessenschau Reporter aus ihren Regionen in Südhessen / Rhein-Main / Osthessen / Mittelhessen / Nordhessen
15.00 Am Nachmittag
15.30 Die hessenschau
16.30 Die hessenschau Reporter aus ihren Regionen in Südhessen / Rhein-Main / Osthessen / Mittelhessen / Nordhessen
17.30 Die hessenschau Reporter aus ihren Regionen in Südhessen / Rhein-Main / Osthessen / Mittelhessen / Nordhessen
20.00 Musikclub Rock
0.00 ARD-Hitnacht

MDR AKTUELL

5.00 Stunden-Programmschema
5.06 Aktuelle Berichte
5.13 Börse in Frankfurt, New York und Tokio
5.15 Kurznachrichten
5.17 Berichte zum Zeitgeschehen mit Service, Tipps und Kultur
5.28 Wetter
5.29 Ausblick auf die kommende halbe Stunde
5.36 Aktuelle Berichte
5.40 Sport
5.45 Kurznachrichten
5.47 Aktuelle Berichte und Regionales aus Thüringen, Sachsen, Sachsen-Anhalt
5.59 **Ausblick auf die kommende Stunde**

DEUTSCHLANDFUNK

5.05 Informationen
9.05 Kalenderblatt
Vor 80 Jahren: Das Massaker von Aussig
9.10 Europa heute
9.35 Tag für Tag
Aus Religion und Gesellschaft
10.08 Marktplatz
31. Juli: Höchste Zeit für die Steuererklärung 2024 Mit Armin Himmelrath
11.35 Umwelt und Verbraucher
12.10 Informationen
13.35 Wirtschaft
14.10 Deutschland heute
14.35 Campus und Karriere
15.05 Corso
15.35 @mediasres
16.10 Büchermarkt
Etwa 90.000 neue Bücher erscheinen jedes Jahr und buhlen um unsere Aufmerksamkeit.
16.35 Forschung aktuell
17.05 Wirtschaft und Gesellschaft
17.35 Kultur heute
Berichte, Meinungen
18.10 Infos am Abend
18.40 Hintergrund
19.05 Kommentare und Themen der Woche
19.15 Dlf – Zeitzeugen im Gespräch
Moderation: Christiane Florin Mit Christa Nickels (Grünen-Politikerin)
20.10 Systemfragen
20.30 Mikrokosmos
21.05 Jazzfacts
Klanghorizonte. Jazz, Electronica und Pop abseits des Mainstreams Mit Michael Engelbrecht
22.05 Historische Aufnahmen
Vergnügen und Spielfreude pur. Der Zauber von virtuosen Zugaben Mit Norbert Hornig
22.50 Sport aktuell
23.10 Der Tag
In ausführlicher Form wird über aktuelle politische, kulturelle, sportliche und sonstige Ereignisse berichtet.
0.05 DLF Radionacht

SWR DASDING

„DASDING – Alles was du willst"

5.00 Musik Nonstop
6.00 DasDing – Morgens klarkommen
10.00 DasDing
14.00 DasDing
18.00 DasDing Play
20.00 DasDing Musik Nonstop
Noch mehr Musik kann man in eine Stunde Radioprogramm nicht hineinpacken. In dieser Sendung gibt es Charthits am laufenden Band, ohne Moderation, Werbung oder sonstiges störendes Gerede.
22.00 Blue Moon
0.00 Die junge Nacht

RADIO TOP 40

„radio TOP 40 Dein offizieller Souncdealer"

6.00 Morgenshow mit Nick
9.00 Der Vormittag mit Anna
13.00 Der Nachmittag mit Björn Björn bringt dich mit Maximum Musik in deinen Feierabend. Und DAS fällt Morningman Nick zu Björn ein: Ich sollte an dieser Stelle etwas über Björn sagen. Die Gehirnzelle die das wusste ist alkoholbedingt gestorben.
18.00 In die Nacht mit Carlo
21.00 Maximum Musik

MDR JUMP

5.00 Die MDR JUMP Morningshow
Montags bis freitags von 5 bis 10 Uhr begrüßen die Moderatoren Sarah von Neuburg und Lars-Christian Karde die Hörer mit guter Laune und einem Lächeln auf den Lippen.
10.00 MDR JUMP Bei der Arbeit
14.00 Der MDR JUMP Feierabendcountdown
19.00 MDR JUMP Die Themen des Tages
20.00 Pop – Die Abendshow
0.00 Popnacht

FR

Tagestipps

OPER **20.00** RADIO3/MDR KULTUR

Der polnische Tenor Piotr Beczała interpretiert die Titelrolle

„Lohengrin"

ARD RADIOFESTIVAL Richard Wagners „Lohengrin" – seine populärste und zugleich letzte romantische Oper – gilt als „allertragischstes Gedicht" des Komponisten. Mit der Wiederaufnahme der sieben Jahre alten Produktion kehrt Christian Thielemann ins Bayreuther Festspielhaus zurück. Als Gralsritter steht Tenor Piotr Beczała auf der Bühne. Debütantinnen sind die Sopranistinnen Elza van den Heever und Miina-Liisa Värelä (**zeitversetzt**). **240 Min.**

ROCK & POP **19.00** RADIO3

Laura Marling

„THE VOICE" In ihren Songs geht es um Beziehungen, Intimität und die Wahrnehmung von Frauen. Musikalisch lässt sich der Stil der 35-jährigen britischen Sängerin und Gitarristin als traditioneller Folk-Pop mit Ausflügen ins Experimentelle beschreiben. **60 Min.**

MUSIK **22.30** DLF KULTUR

Mikis Theodorakis

FEATURE Musik, Politik sowie ein unbändiger Drang nach Freiheit bestimmten das Leben von Mikis Theodorakis (1925–2021). Zum Ausdruck kam das alles in seinen Kompositionen, in denen sich viele Jahrzehnte der griechischen Geschichte widerspiegeln. **30 Min.**

GESCHICHTE **0.05** DLF KULTUR

Sanary-sur-Mer

„LANGE NACHT" Er gilt als einer der authentischsten Fischerhäfen an der Côte d'Azur, bekannt ist Sanary-sur-Mer jedoch nicht nur dafür. Die Sendung porträtiert die Exil-Hauptstadt der deutschsprachigen Literatur zur Zeit des Nationalsozialismus. **175 Min.**

ARD-NACHTKONZERT

0.03 **W.A. Mozart** Sinfonie D-Dur KV 48; Radio-Sinfonieorchester Stuttgart des SWR, Ltg.: Roger Norrington **Tschaikowski** Suite d-Moll op. 43; Radio-Sinfonieorchester Stuttgart, Ltg.: Neville Marriner **Bassi** „Rigoletto-Fantasie"; Radio-Sinfonieorchester Stuttgart des SWR, Ltg.: Asher Fisch **Ravel** „La Parade"; Florian Uhlig, Klavier **C. Nielsen** Sinfonie Nr. 5; SWR Symphonieorchester, Ltg.: Michael Schönwandt 2.03 **Telemann** Ouvertüre D-Dur **Mercadante** Flötenkonzert D-Dur KV 48; **Ravel** Streichquartett F-Dur **Goldschmidt** Rondeau **Hahn** Klavierkonzert E-Dur 4.03 **Wranitzky** Sinfonie c-Moll; London Mozart Players, Ltg.: Matthias Bamert **Pärt** „Tabula Rasa", Silentium; Tapiola Sinfonietta, Ltg.: Jean-Jacques Kantorow **Castelnuovo-Tedesco** Sérénade op. 118; Michael Tröster, Gitarre; Warschauer Sinfonieorchester, Ltg.: Janusz Przybylski 5.03 Werke von W.A. Mozart, J. Haydn u. a.

Podcast · Mehrkanalton · Für Kinder · Hörspiel

1. AUGUST

HÖRZU

BAYERN 1

5.05 Am Morgen
5.10 Fahns besondere Morgennummer auf Bayern 1
5.56 Gedanken zum Tag
6.30 – 17.30 Uhr Das Wichtigste aus Ihrer Region: jeweils stündlich um .30 Uhr (außer 12.30 Uhr)
7.50 Die Superbayern – Comedy mit Wolfgang Krebs
8.50 Fahns finale Frage
9.05 Bayern 1 am Vormittag
Mit Regional-Infos
12.05 Bayern 1 -Mittags in ... Das Magazin (Getrennte Ausstrahlung über die fünf UKW-Sendergruppen)
13.05 Am Nachmittag
Mit News und Musik
14.45 Die Superbayern – Comedy mit Wolfgang Krebs
15.45 Quiz: Erste Antwort Bayern 1
16.55 Letzte Worte
17.05 Bayernmagazin
Mit Christine Rose
17.10 Held der Woche
17.40 Lustig, listig, launig – Die Lallinger!
19.05 Am Abend
Mit Christine Rose
20.03 Am Abend
Lieblingsstars und Lieblingshits mit Philipp Melzer
22.58 Auf ein Wort
23.03 ARD-Hitnacht
23.56 Bayern-, Deutschland- und Europahymne
0.00 ARD-Hitnacht

BAYERN 3

5.00 Die Frühaufdreher
6.40 Harry G – das Diss-Like der Woche
8.10 Wirklich wahr – oder wahnsinnig gut erfunden?
9.00 Alle Hits von heute – am Vormittag
12.00 Update
12.30 Bayern um Halb
13.00 Alle Hits von heute – am Nachmittag
Stars, Storys und ganz viel neue Musik
Mit Katja Wunderlich
13.30 Bayern um Halb
14.15 Harry G – das Diss-Like der Woche
16.00 Bayern 3 Fayerabend
Wir fayern Bayern
Mit Lea Geishauser
16.30 Bayern um Halb
17.30 Bayern um Halb: Das Wichtigste aus allen bayerischen Regionen
18.30 Bayern um Halb: Das Wichtigste aus allen bayerischen Regionen
19.00 Chartshow
Die offiziellen bayerischen Charts und die neuesten Tracks der Woche
21.30 Party-Hitmix
Mit Chris Baumann
21.58 Auf ein Wort
0.00 Die Nacht

BR-KLASSIK

6.05 Allegro
Ihr Morgen – Ihre Musik
Mit Kathrin Hasselbeck
6.30 Klassik aktuell
7.20 Klassik aktuell
7.40 Klassik aktuell
8.20 Klassik aktuell
8.40 **Was heute geschah – der Musikkalender**
1.8.1925: Der Dichter Ernst Jandl wird geboren
8.57 Werbung
9.05 Der Vormittag
Klassisch durch Ihren Tag
Ibert „Hommage à Mozart"; Orchestre symphonique de Montréal, Ltg.: Charles Dutoit
J.S. Bach Französische Suite Nr. 3 h-Moll BWV 814; András Schiff, Klavier **Amalia** „Erwin und Elmire", Ouvertüre; Staatskapelle Weimar, Ltg.: Peter Gülke **Vivaldi** Konzert a-Moll RV 522; Rachel Podger, Johannes Pramsohler, Violine; Brecon Baroque **Joh. Strauß** „An der schönen blauen Donau" op. 314; Münchner Rundfunkorchester, Ltg.: Marcello Viotti **Chopin** Impromptu Ges-Dur op. 51; Evgeny Kissin, Klavier **W.A. Mozart** Rondo C-Dur KV 373; Zvi Zeitlin, Violine; Bamberger Symphoniker, Ltg.: George Singer **Dvorák** Streicherserenade E-Dur op. 22; Deutsche Streicherphilharmonie, Ltg.: Michael Sanderling **Graupner** Konzert A-Dur; Friedemann Wezel, Violine; Ensemble il capriccio, Ltg.: Friedemann Wezel **Chaminade** „L'Ondine" op. 101; Mark Viner, Klavier **R. Schumann** „Abegg-Variationen" op. 1; Florian Uhlig, Klavier; Deutsche Radio Philharmonie Saarbrücken Kaiserslautern, Ltg.: Christoph Poppen **J.Ch. Bach** Bläser-Sinfonia Nr. 5 Es-Dur; Nachtmusique **James** „Wanderer Fantasy"; The Schubert Ensemble; English Chamber Orchestra, Ltg.: Orlando Jopling **Ha. Wood** „Variations on a Once Popular Humorous Song"; Slowakisches Radio-Sinfonieorchester Bratislava, Ltg.: Ernest Tomlinson
12.03 Der Nachmittag
Stück für Stück genießen
12.30 **Was heute geschah – der Musikkalender**
1.8.1925: Der Dichter Ernst Jandl wird geboren
13.30 Das neue Album oder: Ihr Musikwunsch
16.03 Leporello
Musik & Aktuelles aus der Klassikszene
Mit Falk Häfner
In der Sendung „Leporello" gibt es neben klassischer Musik auch Informationen zum aktuellen Geschehen in der Klassikszene, von modernen Musikern über Chöre bis hin zu berühmten Orchestern. Viele junge Vollblutmusiker sorgen immer wieder dafür, dass Klassik nicht nur auf berühmte Dirigenten und deren Orchester reduziert wird. Neu arrangiert erstrahlt so manches klassisches Werk in neuem Glanz.
16.15 Klassik aktuell
16.40 **Was heute geschah – der Musikkalender**
1.8.1925: Der Dichter Ernst Jandl wird geboren
17.15 Klassik aktuell
17.40 Klassik aktuell
18.03 Festival Pablo Casals
Kammermusik
J. Haydn Streichquartett D-Dur op. 76/5 **Mendelssohn** Klaviertrio c-Moll op. 66 **Dvorák** Klavierquintett A-Dur op. 81; Alexander Lonquich, Klavier; Jonathan Brown, Viola; Erica Wise, Violoncello; Solisten des Pau Casals Festival Orchestra (Aufnahme vom 19. Juli 2025)
20.03 Oper
Richard Wagner: „Lohengrin"
Romantische Oper in drei Akten
Mit Mika Kares (Heinrich der Vogler, Bass), Piotr Beczała (Lohengrin, Tenor), Elza van den Heever (Elsa von Brabant, Sopran), Olafur Sigurdarson (Friedrich von Telramund, Bariton), Miina-Liisa Värelä (Ortrud, Sopran), Michael Kupfer-Radecky (Der Heerrufer des Königs, Bariton), Martin Koch (1. Edler, Tenor), Gideon Poppe (2. Edler, Tenor), Felix Pacher (3. Edler, Bariton), Markus Suihkonen (4. Edler), Chor der Bayreuther Festspiele, Orchester der Bayreuther Festspiele, Christian Thielemann (Leitung)
(Zeitversetzt aus dem Bayreuther Festspielhaus)
Anschl.: PausenZeichen / Nach dem 1. Akt: Bernhard Neuhoff im Gespräch mit dem Dirigenten Christian Thielemann
Der letzte und populärste Beitrag zum Genre der „Romantischen Oper" ist Wagners „allertragischstes Gedicht", sein „Lohengrin".
0.03 Das Nachtkonzert

MDR

SACHSEN-ANHALT

5.00 Der schönste Morgen Perfekter Start in den Tag mit den Hits unseres Lebens
5.30 Das Land um halb
5.50 An(ge)dacht!
6.30 Ihre Region aus erster Hand
9.00 Ihr Vormittag
9.30 Ihre Region aus erster Hand – live aus den Studios in Halle, Dessau, Stendal und Magdeburg
9.50 An(ge)dacht!
10.30 Das Land um halb – Nachrichten aus den Regionen Sachsen-Anhalt
12.00 Ihr Nachmittag
12.00 Der Tag in Sachsen-Anhalt
12.30 Das Land um halb – Nachrichten aus den Regionen Sachsen-Anhalt
17.00 Der 80er-Club
17.00 Der Tag in Sachsen-Anhalt
17.30 Das Land um halb – Nachrichten aus den Regionen Sachsen-Anhalt
20.00 ARD-Abend
23.00 ARD-Hitnacht

SACHSEN

5.00 Guten Morgen Sachsen
darin Das Wort zum Tag und die Glückwünsche
Starten Sie gut informiert und entspannt in den Tag. Die ganze Sendung hindurch gibt es im Wechsel informative Beiträge zum aktuellen Geschehen eingebettet in die gewohnt spritzige Musikmischung. Wie die Hörerschaft das kennt, wird viel Wert auf Information gelegt. So bleibt man stets auf dem Laufenden, was bedeutsame und interessante Geschehnisse im Sendegebiet und weltweit betrifft.
10.00 Der Tag
13.00 Der Radioreport
13.08 Der Nachmittag
18.00 Der Radioreport
18.08 Die 80er Show
20.00 Der ARD-Abend – Radio für alle
23.00 ARD-Hitnacht

THÜRINGEN

5.00 Die MDR Thüringen Frühschicht
9.00 MDR Thüringen am Vormittag
12.00 MDR Thüringen am Mittag
15.00 Ramm am Nachmittag
Moderation: Marko Ramm
19.00 Das Fazit vom Tag – Die wichtigsten Themen und Ereignisse des Tages
Moderation: Andreas Menzel
20.00 Der ARD-Abend – Radio für alle
23.00 ARD-Hitnacht

MDR KULTUR

6.00 Am Morgen
Aktuelle Beiträge aus Kultur, Politik und Gesellschaft, das Wort zum Tage, Kalenderblatt, Medienschau und Feuilleton.
9.00 Lesezeit Stefan Zweig: „Ungeduld des Herzens" (20/25)
Mit Matthias Ponnier, Sylvester Groth
9.35 Am Vormittag
12.00 Am Mittag
14.00 Die Klassikerlesung
Hans Christian Andersen: Die Eisenbahn
Es liest Rolf Hoppe
14.30 Am Nachmittag
Der Blick in die Welt bei MDR KULTUR international, aktuelle Berichte aus dem kulturellen und politischen Leben.
18.00 MDR Kultur spezial Der aktuelle, ausführliche Themenschwerpunkt aus Kultur, Gesellschaft und Politik.
19.00 Lesezeit Stefan Zweig: „Ungeduld des Herzens" (20/25)
19.35 Jazz Lounge
Die perfekte Mischung für Jazz-Fans und Hörer, die mit Jazz einfach nur entspannt in den Abend starten wollen.
20.00 Oper
Richard Wagner: „Lohengrin"
Romantische Oper in drei Akten
(Zeitversetzt aus dem Bayreuther Festspielhaus)
0.00 Die Nacht
0.05 **Nachtmix**
Egal ob man gerade die Nachtschicht antritt oder auf dem Weg zu einem angesagten Club ist – mit dieser Sendung kommt man mit guter Musik durch die Nacht. Die schönsten Melodien und die besten Hits nationaler und internationaler Stars helfen beim Wachbleiben. Von Pop bis Rock, von Soul bis HipHop, von Hardrock bis R&B. Mit Musik geht eben alles einfach besser.

BR24

5.58 Impressum
6.00 BR24 – Informationen am Morgen
9.00 BR24 – Informationen am Vormittag
12.00 BR24 – Informationen am Mittag
14.00 Nachrichten
14.05 11KM: der tagesschau-Podcast
14.28 Verkehr, Wetter
14.30 BR24 – Informationen am Nachmittag
18.00 BR24 – Informationen am Abend
20.00 Infoblock
20.15 Sportschau
22.00 ARD-Infonacht
0.00 Nachrichten
0.03 ARD-Infonacht

RADIOPROGRAMM

BAYERN 2

5.03 Bayern 2-Playlist
6.05 Die Welt am Morgen
6.45 Kultur am Morgen
6.57 Gedanken zum Tag
7.45 Kultur am Morgen
8.45 Kultur am Morgen
9.05 Bayern 2 Nah dran
9.20 **Radiowissen**
Aufbruch ins Ungewisse – Reisen im Mittelalter
9.50 **Kalenderblatt**
01.08.1805: Frédéric Tudor macht einen Plan
11.10 Nahaufnahme
12.04 Tagesgespräch
13.04 Stadt Land Leute Aus Bayerns Regionen
14.04 Bayern 2 Kulturleben
Film, Serie, Kabarett, Theater
14.40 Schalom
Jüdischer Glaube – Jüdisches Leben
15.04 Bayern 2 Kulturleben
15.10 Radiowissen
15.30 Kultur-Update
16.04 Eins zu Eins. Der Talk
Eine Stunde, zwei Menschen
Moderation: Caro Matzko
17.04 Die Welt am Abend
Politik Gesellschaft Wissenschaft
17.53 Das Wirtschaftsgespräch
18.04 Radiomikro
18.53 Betthupferl Superhelden I (5/5): Goldener Ring
Von Silke Wolfrum
Mit Rufus Beck
19.04 Zündfunk
Mit Alexandra Martini, Ralf Summer
20.03 Bayern 2 Salon
Hörspiel & Podcast
22.03 Eins zu Eins
Eine Stunde, zwei Menschen
Moderation: Caro Matzko
23.03 Nachtmix
Die wunderbare Welt des Pop
0.03 Nachtkonzert

HR 2

6.00 Am Morgen
6.30 Zuspruch
9.30 Lesung
Oscar Wilde: „Das Bildnis des Dorian Gray" (19/24)
10.00 Am Vormittag
Massenet Méditation aus „Thais"; Joshua Bell, Violine; Royal Philharmonic Orchestra, Ltg.: Andrew Litton **Fasch** Ouvertüre D-Dur; Kammerorchester Basel, Ltg.: Julia Schröder **Dvorák** Vier Duette für zwei Stimmen und Klavier op. 20; Simona Saturová, Sopran; Markéta Cukrová, Mezzosopran; Petr Nekoranec, Tenor; Vojtech Spurný, Klavier **Myslivecek** Sinfonie G-Dur; Concerto Köln, Ltg.: Werner Ehrhardt **Ravel** Bolero; hr-Sinfonieorchester, Ltg.: Alain Altinoglu **Albinoni** Violinkonzert F-Dur op. 9/10; Collegium Musicum 90, Ltg.: Simon Standage
12.00 Doppelkopf
13.00 Am Mittag
Chopin Drei Walzer op. 64 **Haydn** 2. Cellokonzert D-Dur **Donizetti** „Der Liebestrank" – Romanze des Nemorino **Hasse** Sinfonia F-Dur op.3 Nr.5
14.30 Lesung Oscar Wilde: „Das Bildnis des Dorian Gray" (19/24)
15.00 Pieces of Schubert – Schuberts Lieder und unsere Zeit „Der Müller und der Bach" aus „Die schöne Müllerin" D 795
16.00 Am Nachmittag
18.00 Der Tag
Ein Thema, viele Perspektiven
19.00 Hörbar
Musik grenzenlos
20.00 Oper
Richard Wagner: „Lohengrin"
Romantische Oper in drei Akten
(Zeitversetzt aus dem Bayreuther Festspielhaus)
0.03 ARD-Nachtkonzert

DLF KULTUR

5.05 Studio 9
6.20 **Wort zum Tage**
Pfarrer Markus Bolowich, Nürnberg, Katholische Kirche
7.40 Alltag anders
9.05 Im Gespräch
10.05 Lesart
11.05 Tonart
11.30 Musiktipps
12.05 Studio 9
Der Tag mit ...
13.05 Länderreport
14.05 Kompressor
Das Popkulturmagazin
15.05 Tonart
15.30 Musiktipps
15.40 Live Session
17.05 Studio 9
19.05 Shabbat
19.30 Literatur
Magischer Raum mit E-Piano und Kühlschrank. Poesiefilme
Von Astrid Mayerle
20.00 Konzert
Festival Intonations **Dvorák** Streichquintett Nr. 2 G-Dur op. 77; Diana Tishchenko, Mohamed Hiber, Violine; Sindy Mohamed, Viola; Astrig Siranossian, Violoncello; Nabil Shehata, Kontrabass **Bartók** Klavierquintett C-Dur Sz. 23; Plamena Mangova, Klavier; Mihaela Martin, Alissa Margulis, Violine; Razvan Popovici, Viola; Ivan Karizna, Violoncello **Dvorák** „Zigeunermelodien" op. 55; Thomas E. Bauer, Bariton; Alexander Malofeev, Klavier **Schubert** Streichquintett C-Dur D 956; Mihaela Martin, Mohamed Hiber, Violine; Adrien La Marca, Viola; Astrig Siranossian, Andrei Ionita, Violoncello (Aufzeichnung vom 14.06.2025, Kühlhaus Berlin)
22.30 Musikfeuilleton
Vom Widerstandskämpfer zum Minister. Der Komponist und Volkssänger Mikis Theodorakis
23.05 Fazit – Kultur vom Tage
23.50 Kulturpresseschau
0.05 Lange Nacht
3.05 Tonart

RBB

RADIO3

6.00 Am Morgen
6.10 Aktuell
6.20 Der Stichtag
6.30 Kultur kompakt
10.00 Klassik bis Zwei
10.30 Kultur kompakt
10.40 Musikalisches Kalenderblatt
11.30 Kultur kompakt
13.30 Lesung
14.00 Meine Musik
15.50 Das Wort zum Schabbat
16.00 Am Nachmittag
16.10 Aktuell
16.30 Kultur kompakt
16.40 Aktuell
17.30 Kultur kompakt
17.40 Aktuell
18.30 Kultur kompakt
18.40 Aktuell
19.00 The Voice
Laura Marling
20.00 Oper
Richard Wagner: „Lohengrin"
Romantische Oper in drei Akten
0.03 Das Nachtkonzert

KLASSIK RADIO

Hörertelefon: (09 00) 5 59 00 55 (99cent/Minute)
e-mail: wunsch@klassikradio.de
Internet: http:/www.klassikradio.de

5.00 Klassik Radio mit Klara Jäger Klara Jäger begleitet Sie am Morgen. Starten Sie mit Klassik Radio, der schönsten Klassik und Filmmusik gut in den neuen Tag.
7.00 Klassik Radio mit Thomas Ohrner
14.00 Klassik Radio mit Alexandra Berger
Alexandra Berger ist während der Arbeit an Ihrer Seite. Bleiben Sie entspannt mit Klassik Radio, der schönsten Klassik und Filmmusik.
19.00 Klassik Radio Furioso mit Rolando Villazon
20.00 Klassik Radio mit Evita Helling
22.00 Musik zum Entspannen & Genießen

SWR KULTUR

6.00 Am Morgen
6.20 **Zeitwort**
01.08.1975: Die Schlussakte von Helsinki wird unterzeichnet
7.57 Wort zum Tag
8.30 Das Wissen
Vom Kalten Krieg bis heute – Taugt die OSZE als Friedensstifter?
9.05 Musikstunde
Musik der Schweizer Metropolen (5/5)
10.05 Treffpunkt Klassik
11.57 Kulturtipps
12.30 Am Mittag
13.05 Mittagskonzert
Korngold Ouvertüre zur Filmmusik „Captain Blood" für Orchester **J. Williams** Violoncellokonzert; Eckart Runge, Violoncello; Deutsche Staatsphilharmonie Rheinland-Pfalz, Ltg.: Marcus Bosch; Konzert vom 8. März 2025 im „Das Wormser", Worms **Beethoven** Klaviersonate E-Dur op. 109; Yu Kosuge, Klavier **Telemann** Konzert für Blockflöte, Fagott, Streicher und Basso continuo F-Dur TWV 52:F1; Claudius Kamp, Fagott; La Cetra Barockorchester Basel, Ltg. und Blockflöte: Maurice Steger **Françaix** „L'heure du berger", Musique de brasserie für 2 Violinen, Viola, Violoncello, Kontrabass und Klavier **Sehested** Septett B-Dur für Kornett, 2 Violinen, Viola, Violoncello, Kontrabass und Klavier; Mitglieder der Deutschen Radio Philharmonie Saarbrücken Kaiserslautern
15.05 Feature
Vom Verschwinden – Leben im Zeugenschutzprogramm
16.05 Impuls
17.05 Forum
17.50 Jazz vor Sechs
18.30 Am Abend
20.03 Oper
Richard Wagner: „Lohengrin"
Romantische Oper in drei Akten
0.03 Nachtkonzert

NDR KULTUR

6.00 Der Morgen
Aktuelles aus der Kultur und viel Musik
Mit Philipp Schmid
7.50 Morgenandacht
8.30 Vorgelesen
Thomas Mann: Die vertauschten Köpfe (4/9)
Es liest Gert Westphal
9.00 Der Morgen
Aktuelles aus der Kultur und viel Musik
Mit Philipp Schmid
10.00 Der Vormittag
10.20 NachGedacht
10.40 Lauter Lyrik
12.40 Neue Bücher
13.00 NDR Kultur à la carte Gespräche mit Menschen, die etwas zu sagen haben
14.00 Der Nachmittag
Mit Keno Bergholz
15.20 Freitagsforum
16.00 Das Journal
Das Journal informiert umfassend über das aktuelle Kulturgeschehen, setzt Schwerpunkte und spürt kulturpolitische und künstlerische Trends auf.
18.00 NDR Kultur à la carte Gespräche mit Menschen, die etwas zu sagen haben
19.00 Musica Jazz
20.00 Oper
Richard Wagner: „Lohengrin"
Romantische Oper in drei Akten (Zeitversetzt aus dem Bayreuther Festspielhaus)
0.03 Nachtkonzert
Mit Klassik durch die Nacht: Bei kaum einem anderem Musikgenre kann man sich so gut entspannen, zur Ruhe kommen und die Seele baumeln lassen. Ob Opern, Symphonien, Konzerte oder Operetten, ob Mozart, Bach oder Vivaldi – die Sendung bietet die schönsten Melodien für Freunde der klassischen Musik. Von Barock über Klassik bis Romantik – hier ist garantiert für jeden Klassikliebhaber etwas dabei.

FR

RBB

ANT. BRANDENBURG

5.00 Guten Morgen Brandenburg
Gut geweckt und gut in den Tag!
10.00 Hallo Brandenburg
Service, Veranstaltungstipps, Unterhaltung am Vormittag
14.00 Antenne am Nachmittag
Das Neueste aus den Regionen
17.00 Antenne am Abend
19.04 Unser Sandmännchen
20.00 Der ARD-Abend – Radio für alle
23.00 ARD-Hitnacht

HR 1

„hr1 - Genau meins"

5.00 hr1 am Morgen
6.30 Die hessenschau
7.30 Die hessenschau Reporter aus ihren Regionen in Südhessen / Rhein-Main / Osthessen / Mittelhessen / Nordhessen
9.00 hr1 am Vormittag
9.30 Die hessenschau
12.00 hr1 am Mittag
13.40 hr1-Wochenendtipps – Was ist los in Südhessen / Rhein-Main / Osthessen / Mittelhessen / Nordhessen
14.30 Die hessenschau Reporter aus ihren Regionen in Südhessen / Rhein-Main / Osthessen / Mittelhessen / Nordhessen
15.00 Die Jürgen Rasper Show
16.30 Die hessenschau Reporter aus ihren Regionen in Südhessen / Rhein-Main / Osthessen / Mittelhessen / Nordhessen
17.30 Die hessenschau Reporter aus ihren Regionen in Südhessen / Rhein-Main / Osthessen / Mittelhessen / Nordhessen
19.00 hr1-Dancefloor
0.00 ARD-Hitnacht

MDR AKTUELL

5.00 Stunden-Programmschema
5.06 Aktuelle Berichte
5.13 Börse in Frankfurt, New York und Tokio
5.15 Kurznachrichten
5.17 Berichte zum Zeitgeschehen mit Service, Tipps und Kultur
5.29 Ausblick auf die kommende halbe Stunde
5.36 Aktuelle Berichte
5.40 Sport
5.45 Kurznachrichten
5.47 Aktuelle Berichte und Regionales aus Thüringen, Sachsen, Sachsen-Anhalt
5.58 Wetter
5.59 **Ausblick auf die kommende Stunde**

DEUTSCHLANDFUNK

5.05 Informationen
9.05 Kalenderblatt
Vor 100 Jahren: Der österreichische Dichter Ernst Jandl geboren
9.10 Europa heute
9.35 Tag für Tag
Aus Religion und Gesellschaft
10.08 Lebenszeit
11.35 Umwelt und Verbraucher
12.10 Informationen
13.35 Wirtschaft
14.10 Deutschland heute
14.35 Campus und Karriere
15.05 Corso
15.35 @mediasres
15.52 Schalom
16.10 Büchermarkt
Etwa 90.000 neue Bücher erscheinen jedes Jahr und buhlen um unsere Aufmerksamkeit.
16.35 Forschung
17.05 Wirtschaft und Gesellschaft
17.35 Kultur heute
18.10 Infos am Abend
18.40 Hintergrund
19.09 Kommentare und Themen der Woche
19.15 Der Rest ist Geschichte
20.05 Feature
Ornament – kein Verbrechen? Eine Architektur-Rebellion gegen den Modernismus
Von Christoph Spittler.
Regie: Claudia Kattanek
(Produktion: Deutschlandfunk 2025)
21.05 On Stage
Bywater Call (CAN) (1/2)
(Aufnahme vom 17.6.2025 im Deutschlandfunk Kammermusiksaal, Köln)
22.05 Lied- und Folk-Geschichte(n)
Wilde Kreatur in den Bergen. Die australische Künstlerin Jessie Monk
Mit Anke Behlert
22.50 Sport aktuell
23.10 Der Tag
In ausführlicher Form wird über aktuelle politische, kulturelle, sportliche und sonstige Ereignisse berichtet.
0.05 DLF Radionacht

SWR DASDING

„DASDING – Alles was du willst"

5.00 Musik Nonstop
6.00 DasDing – Morgens klarkommen
10.00 DasDing
14.00 DasDing
18.00 DasDing Play
20.00 Musik Nonstop
Noch mehr Musik kann man in eine Stunde Radioprogramm nicht hineinpacken. In dieser Sendung gibt es Charthits am laufenden Band, ohne Moderation, Werbung oder sonstiges störendes Gerede.
22.00 Blue Moon
0.00 Musik Nonstop
1.00 Die junge Nacht

RADIO TOP 40

„radio TOP 40 Dein offizieller Sounddealer"

6.00 Morgenshow mit Nick
Die radio TOP 40 MorningShow! Mit Nick beim Zähneputzen, Kaffee kochen oder auf dem Weg zur Arbeit. Wer früher aufsteht, ist früher fröhlich munter ;).
9.00 Der Vormittag mit Anna
13.00 Der Nachmittag mit Björn
18.00 In die Nacht mit Carlo
21.00 Maximum Musik
Maximum Musik auf radio TOP 40

MDR JUMP

5.00 Die MDR JUMP Morningshow
Montags bis freitags von 5 bis 10 Uhr begrüßen die Moderatoren Sarah von Neuburg und Lars-Christian Karde die Hörer mit guter Laune und einem Lächeln auf den Lippen.
10.00 MDR JUMP Bei der Arbeit
14.00 Der MDR JUMP Feierabendcountdown
19.00 MDR JUMP Die Themen des Tages
20.00 Pop – Die Abendshow
0.00 Popnacht

WOCHENÜBERSICHT 26. 07. – 1. 08. 2025

ANT. THÜRINGEN

SAMSTAG
5.00 Supersamstag
12.00 Supersamstag
18.00 Charts
0.00 Nachtmix

SONNTAG
5.00 Mehr Musik-wochenende Thüringens beste Musikmischung
18.00 Die Yesterhits Die größten Pop- und Rocksongs aller Zeiten
0.00 Nachtmix

MONTAG–FREITAG
5.00 Guten Morgen Thüringen Frühstück mit den Moderatoren
10.00 Björn bei der Arbeit
14.00 Anna & Alex. Die Nachmittagsshow
19.00 Ostermann am Abend
0.00 Nachtmix

LANDESWELLE

THÜRINGEN

SAMSTAG
8.00 Das LandesWelle Samstags-Frühstück Der perfekte Samstag startet im besten Fall mit einer schönen Tasse Kaffee, einem leckeren Frühstück und mit LandesWelle Thüringen!
10.00 Der wirklich witzige Wochenrückblick
12.00 Der Mittag
13.00 LandesWelle Thüringen am Nachmittag

SONNTAG
8.00 Sonntag Morgen: Toby Bräuer
12.00 Der Mittag
14.00 Der wirklich witzige Wochenrückblick
18.00 YESTERHITS

MONTAG–FREITAG
5.00 Perfekt geweckt
12.00 Der Mittag
13.00 LandesWelle Thüringen am Nachmittag
19.00 Die 70er um 7ieben bei LandesWelle
20.00 Die 80er um 8cht bei LandesWelle

RADIO BROCKEN

SAMSTAG
6.00 Radio Brocken am Wochenende
18.00 Die Radio Brocken 80er Party

SONNTAG
6.00 Radio Brocken am Wochenende
8.00 Der Gute-Laune-Sonntag mit Marc Angerstein
18.00 Radio Brocken am Wochenende
22.00 Die Radio Brocken Podcast-Nacht
23.00 Die Radio Brocken Hörspielnacht

MONTAG–FREITAG
5.00 Die Radio Brocken Morgenshow – Unser Team für Sachsen-Anhalt! mit Tilo Liebsch und Amrei Gericke
10.00 Radio Brocken von Zehn bis Zwei mit Jörn Bastian
14.00 Der neue Nachmittag bei Radio Brocken
19.00 Radio Brocken am Abend Do (22.00): Die Radio Brocken Podcast-Nacht
23.00 Di./Mi.: **Die Hörspielnacht**

HITRADIO RTL

SACHSEN

SAMSTAG
6.00 Die Hitradio RTL 80er Wochenenden Mit Axel Metz
13.00 Die Hitradio RTL 80er Wochenenden Mit Daniel Pavel oder Lydia Ernst
19.00 Die 80er Party am Wochenende
23.00 Die Hitradio RTL 80er Wochenenden

SONNTAG
7.00 Die Hitradio RTL 80er Wochenenden Mit Ariane Fiedler oder Daniel Pavel
13.00 Die Hitradio RTL 80er Wochenenden Mit Stephan Bodinus
19.00 Die Hitradio RTL 80er Wochenenden
0.00 80er, 90er, 100% Sachsensound

MONTAG–FREITAG
5.00 Die Hitradio RTL Morningshow Mit Uwe Fischer und Katja Möckel
10.00 Der Hitradio RTL Musikvormittag Mit Ariane Fiedler
14.00 Die Hitradio RTL Feierabendshow Mit Mirko Jacob und Claudia Heidler
19.00 80er, 90er, 100% Sachsensound FR: 19.00 Die Sendung ohne Namen 23.00 Die Hitradio RTL 80er Wochenenden

RADIO PSR

SAMSTAG
7.00 Die RADIO PSR Samstagsshow mit Jenny
12.00 #neuehits mit Peggy
14.00 RADIO PSR am Samstag mit Timon
20.00 Die barba radio Show bei RADIO PSR

SONNTAG
8.00 RADIO PSR am Sonntag Abwechslungsreiche Musik, ganz viel Spaß und tolle Veranstaltungstipps für die ganze Familie
18.00 Themen, die Sachsen bewegen Friederike Ursprung und Daniel Heinze beleuchten die wichtigsten Themen der Woche aus christlicher Perspektive. Eine Sendung der Kirchen in Sachsen.

MONTAG–FREITAG
5.00 Die RADIO PSR Morningshow mit Rocky, Mandy und Euch!
10.00 RADIO PSR bei der Arbeit mit Karo
15.00 Die Steffen Lukas-Feierabendshow Alles, was Ihr für einen unterhaltsamen Arbeits-Endspurt braucht: Viel Musik, spannende Storys, unterhaltsame Spiele mit tollen Gewinnen und die wichtigsten Infos des Tages.

RADIO SAW

SAMSTAG
6.00 Muckefuck Das Original
12.00 Am Wochenende mit Sport und Events 14.45 Freddys Welt
18.00 Der radio SAW-Superhit-Mix

SONNTAG
6.00 Am Sonntag 6.00 Kirche auf radio SAW 9.00 und 18.00 jeden 2. Sonntag: Sina Peschke trifft Promis
0.00 Partymix

MONTAG–FREITAG
5.00 Muckefuck
10.00 Am Vormittag
15.00 Von drei bis frei! FR: Die Freitagsshow
20.00 Der Abend Die beste Mischung! Die meiste Abwechslung! Superhits für SAW-Land!

MDR SPUTNIK

SAMSTAG
6.00 Deine Lieblingsmusik
8.00 Sputnik läuft
10.00 Sputnik Hyped
14.00 Dein Wochenende
19.00 Firstplay
20.00 Disco
22.00 Club Residents
23.00 Club
0.00 Heimspiel (Wh.)
3.00 Junge Nacht der ARD

SONNTAG
6.00 Deine Lieblingsmusik
10.00 Dein Wochenende
15.00 Popkult
19.00 Sputnik Chill mit...
20.00 Radio mit K
21.00 Deine Lieblingsmusik
22.00 Roboton (Wh.)
23.00 Soundcheck (Wh.)
0.00 Black Beatz
2.00 Rock It (Wh.)
3.00 Junge Nacht der ARD

MONTAG–FREITAG
5.00 Deine Lieblingsmusik
6.00 TAG und WACH
10.00 SPUTNIK läuft
14.00 Homezone
18.00 Dein Abend FR: Heimspiel (19.00)
20.00 MO: Firstplay DI: Soundcheck MI: Roboton: Eine Stunde Elektro DO: Rock It
21.00 MO/DI: Dein Abend MI: Pride /Deutschland 3000 im Wechsel DO: Dein Abend
22.00 MI: Dein Abend FR: Black Beatz 0.00 Disco
0.00 Junge Nacht der ARD

HR 4

SAMSTAG
6.00 Mein Samstagmorgen in Hessen
10.00 Dieter am Samstag
13.00 hr4 bis fünf
17.00 Die ARD Schlagerparty
20.00 Die ARD Schlagerparty
0.00 Die ARD Schlagernacht

SONNTAG
6.00 Mein Sonntagmorgen in Hessen 7.40 Übrigens...
10.00 Mein schöner Sonntag
13.00 Wünsch Dir was
14.00 hr4-Oldies
17.00 Die ARD Schlagerhitparade
19.00 hr4 am Sonntagabend
20.00 hr4 – Gute-Laune-Hits nonstop
0.00 Die ARD Schlagernacht

MONTAG–FREITAG
6.00 Mein Morgen in Hessen Mo/Fr: 07.20 Comedy – Der ganz normale Wahnsinn
10.00 Britta am Vormittag
12.00 Britta am Mittag
13.00 Wünsch Dir was
14.00 Am Nachmittag 14.30 hr4 – regional 15.50 Haus und Garten
16.00 Mit hr4 in den Feierabend 16.30 hr4 – regional 17.45 Übrigens...
20.00 hr4 – Musik liegt in der Luft
0.00 Die ARD Schlagernacht

HIT RADIO FFH

SAMSTAG
5.00 Guten Morgen, Hessen!
9.00 Die schöne Samstagsshow
13.00 Hoch die Hände: Samstag
18.00 FFH – Was Geht?!
21.00 FFH Just Party
0.00 FFH Nachtleben

SONNTAG
6.00 Kreuz & Quer
9.00 Silvia am Sonntag – der Talk
12.00 FFH – Dein Mittag
15.00 Dein Sonntag mit Sabine
20.00 Die Du bist im Radio Show
0.00 FFH Nachtleben

MONTAG–FREITAG
5.00 Guten Morgen, Hessen!
10.00 Dein FFH-(Vor-)Mittag
14.00 Echt Evren Mit Evren Gezer und Marvin Ulrich
18.00 FFH JETZT
20.00 Dein FFH-Abend
0.00 FFH Nachtleben

ANT. BAYERN

SAMSTAG
6.00 Stefan-Meixner-Show
12.00 Schönes Wochenende
17.00 Top 40
20.00 In The Mix
0.00 Hitnacht

SONNTAG
6.00 Servus Sonntag!
9.00 Sonntagsfrühstück
12.00 Schönes Wochenende
18.00 Am Abend
0.00 Hitnacht

MONTAG–FREITAG
5.00 Guten Morgen Bayern
9.00 Bei der Arbeit
12.00 Bei der Arbeit
15.00 Am Nachmittag
19.00 Am Abend
0.00 Hitnacht O

TV-SENDER

Anschriften · Telefon/Fax · Internet

E-Mail-Adressen finden Sie auch unter www.hoerzu.de

3SAT Postfach 4040, 55100 Mainz, **Tel.** 06131-70 12 16 1 **Fax** 06131-70 12 17 0 **Internet** www.3sat.de, **E-Mail:** info@3sat.de

ANIXE Theatinerstraße 11, 80333 München, **Tel.** 0621-490 91 160 **Internet** www.anixehd.tv

ARD Postfach 20 06 65, 80006 München, **Tel.** 089-55 89 440 **Hotline:** 0331-58569606 (digitale Sender) **Fax** 089-59 00 24 070 **E-Mail:** info@daserste.de **Internet** www.daserste.de

ARD-ALPHA Rundfunkplatz 1, 80300 München, **Tel.** 089 - 59 00 25078 **Fax** 089 - 5900 - 27 37 **Internet** www.br.de/fernsehen/ard-alpha

ARTE 4, quai du Chanoine Winterer BP 20035, F-67080 Strasbourg Cedex **Hotline** 01805-002 488 **Internet** www.arte.tv/de

BAYERISCHES FERNSEHEN Rundfunkplatz 1, 80300 München, **Tel.** 089 / 59 00 25078 **Fax** 089 / 5900 - 2 77 37 **Internet** www.br.de

BIBEL TV Wandalenweg 26, 20097 Hamburg, **Tel.** 040 - 44 50 66 - 0 **Fax** 040 - 44 50 66 - 18 **Internet** www.bibeltv.de

COMEDY CENTRAL Boxhagener Str. 80, 10245 Berlin, **Tel.** 030-700 10 00

DISNEY CHANNEL GERMANY Lilly-Palmer-Str. 2, 80636 München, **Tel.** 089-99340-0 **Fax** 089-99690-599 **Internet** http://disneychannel.de/

DMAX Sternstr. 5, 80538 München, **Tel.** 0089-20 60 99 100 **Internet** www.dmax.de

EUROSPORT Sternstraße 5, 80538 München, **Tel.** 089-62 82 45 04 **Internet** www.eurosport.de

FRANKEN TV Südwestpark 73, 90449 Nürnberg, **Tel.** 0911-9 67 96 0 **Fax** 0911-9 67 96 11 **Internet** www.franken-tv.de

HR-FERNSEHEN Bertramstraße 8, 60320 Frankfurt/Main, **Tel.** 069-15 55 111 **Fax** 069-15 55 155 **Internet** www.hr-online.de

HH 1 Rothenbaumchaussee 80, 20148 Hamburg, **Tel.** 040-41 44 24 00 **Fax** 040-41 442 567 **Internet** www.hamburg1.de

HSE 24 Münchener Straße 101 h, 85737 Ismaning, **Tel.** 0800 234 14 74 **Internet** www.hse24.de

KABEL DEUTSCHLAND GmbH Kundenservice, 99116 Erfurt, **Tel.** 0800-27 87 000 **Internet** www.KabelDeutschland.de

KABEL EINS Medienallee 7, 85774 Unterföhring, **E-Mail** zuschauerservice@kabeleins.de **Internet** www.kabeleins.de

KI.KA 99094 Erfurt, Gothaer Straße 36, **Tel.** 0180-215 15 14 **Fax** 0180-215 15 16 **Internet** www.kika.de

MDR Kantstraße 71-73, 04360 Leipzig, **Tel.** 0341-300 96 96 **Fax** 0341-300 65 37 **Internet** www.mdr.de

MÜNCHEN LIVE TV Marcel-Breuer-Str. 18-20, 80807 München, **Tel.** 089-41 20 07 70 0 **Fax** 089-41 20 07 70 7 **Internet** www.muenchen-tv.de

NDR Rothenbaumchaussee 132, 20149 Hamburg, **Tel.** 040-41 56 0 **Fax** 040-44 76 02 **Internet** www.ndr.de

NICK Boxhagener Str. 80, 10245 Berlin, **Tel.** 030 700 10 00 **Internet** www.nick.de

NRW.TV Kaistr. 3, 40221 Düsseldorf, **Tel.** 0211-95700 500 **Fax** 0211-95700 500 **Internet** www.nrw.tv

N-TV Picassoplatz 1, 50679 Köln, **Tel.** 01805-76 54 76 **Fax** 01805-183 183 **Internet** www.n-tv.de

ORF (ÖSTERREICH) Würzburggasse 30, A-1136 Wien, **Tel.** 00431-8 70 70 30 **Fax** 00431-8 70 70 330 **Internet** www.orf.at

PHOENIX Langer Grabenweg 45–47, 53175 Bonn, **Tel.** 0221 56789 600 **Internet** www.phoenix.de

PRO SIEBEN Medienallee 7, 85774 Unterföhring, **E-Mail** zuschauerservice@prosieben.de **Internet** www.prosieben.de

PRO SIEBEN MAXX Medienallee 7, 85774 Unterföhring **E-Mail** zuschauerservice@prosiebenmaxx.de **Internet** www.prosiebenmaxx.de

QVC Postfach 10 19 69, 44719 Bochum, **Tel.** 0800-293 33 33 **Internet** www.qvc.de

RADIO BREMEN (RB) Diepenau 10, 28195 Bremen, **Tel.** 0421-24 64 20 41 **Fax** 0421-24 64 20 39 **Internet** www.radiobremen.de

RBB Marlene-Dietrich-Allee 20, 14482 Potsdam, **Tel.** 0331-97 99 3 21 71 **Fax** 0331-97 99 3 21 79 **Internet** www.rbb-online.de

RIC (YFE AG) Türkenstr. 87, 80799 München, **Tel.** 089-99 72 71 0 **Internet** www.rictv.de

RTL Picassoplatz 1, 50679 Köln, **Tel.** 0221-46 70 85 58 **Internet** www.rtl.de

RTL ZWEI Lil-Dagover-Ring 1, 82031 Grünwald, **Internet** www.rtl2.de Zuschauerservice@rtl2.de

SAT.1 Medienallee 7, 85774 Unterföhring, **E-Mail** zuschauerservice@sat1.de **Internet** www.sat1.de

SAT.1 GOLD Medienallee 7, 85774 Unterföhring **E-Mail** zuschauerservice@sat1gold.de **Internet** www.sat1gold.de

SAARLÄNDISCHER RUNDFUNK (SR) 66100 Saarbrücken, **Tel.** 0681-60 21 313 **Fax** 0681-60 23 8 74 **Internet** www.sr-online.de

SERVUS TV Oberst Lepperdinger Straße 11-15, A-5071 Wals-Siezenheim **Tel.** + 43 662 84 22 44 **Internet** www.servustv.com

SIXX Medienallee 7, 85774 Unterföhring, **E-Mail** zuschauerservice@sixx.de **Internet** www.sixx.de

SKY Medienallee 26, 85774 Unterföhring, **Tel.** 089 997 279 00 **Internet** www.sky.de

SPORT 1 Münchner Straße 101 g, 85737 Ismaning, **Tel.** 089-96 066 0 **Fax** 089-960 66 10 09 **Internet** www.sport1.de

SRF (SCHWEIZ) Fernsehstraße 1-4, CH- 8052 Zürich, **Tel.** + 41 848 80 80 80 **Internet** www.srf.ch

SWR Hans-Bredow-Straße, 76530 Baden-Baden, **Tel.** 07221-92 92 05 00 **Fax** 07221-92 92 6 303 **Internet** www.swr.de

SUPER RTL Picassoplatz 1, 50679 Köln, **Tel.** 0221-46 70 85 58 **Fax** 0221-45 65 10 19 **Internet** www.super-rtl.de

TELE 5 Sternstr. 5, 80538 München, **Tel.** 089-20 60 99 100 **E-Mail** zuschauerredaktion@tele5.de, **Internet** www.tele5.de

TV5 MONDE Deutschland-Österreich, Postfach 30, A-1042 Wien **Tel.** 0043-192 03 **661** **Internet** www.europe.tv5monde.com/de

TV.BERLIN Karl-Heinrich-Ulrichs-Straße 11, 10787 Berlin, **Tel.** 030-89 64 31 27 **E-Mail** redaktion@tvb.de **Internet** www.tvb.de

VOX Picassoplatz 1, 50679 Köln, **Tel.** 0221-46 70 89 89 **Fax** 0221-95 34 37 5 **Internet** www.vox.de

WELT Zimmerstr. 50, 10888 Berlin, **Internet** www.welt.de **E-Mail:** tv@welt.de

WDR Fernsehen 50660 Köln, **Tel.** 0221-56 78 99 99 **Internet** www.wdr.de

ZDF 55100 Mainz, **Hotline** 06131-70 12 16 1 (auch digitale Sender) **Fax** 06131-70 12 17 0 **Internet** www.zdf.de

Achtung: Anrufe bei den Telefonhotlines sind kostenpflichtig!

Die 30-seitige Liste „Radiosender, Adressen & Frequenzen" können Sie bestellen bei: Redaktion HÖRZU, Leserdienst, Kennwort „Radio", FUNKE Programmzeitschriften GmbH, Großer Burstah 18–32, 20457 Hamburg. Bitte legen Sie einen adressierten, mit 1,60 € frankierten DIN A5 Umschlag bei. Die Liste steht auch unter der Internet-Adresse www.hoerzu.de als pdf-Datei zum Herunterladen bereit.