HÖRZU
RADIO AKTUELL
NR. 30/2025 | IHR RUNDFUNK-PROGRAMM VOM **26. JULI – 1. AUGUST** | WWW.HOERZU.DE

NORD FOTO: AVIER SALAS

UNSERE PODCAST-TIPPS
TOP-HITS!

POLITIK Menschen aus der Spitzenpolitik geben im Talk Einblicke in die größten Konflikte ihrer Arbeit. morgenpost.de/podcast

BESSER LEBEN TV-Experte Prof. Ingo Froböse verrät, wie man in jedem Alter fit & gesund bleibt. hoerzu.de/podcast

Auf Plattformen wie Spotify, Apple Podcasts u.a.

OPER

„Parsifal" reloaded

Bayreuther Festspiele

Auch im dritten Jahr der technisch ambitionierten Produktion des US-Regisseurs Jay Scheib ist die musikalische Leitung von Wagners Bühnenweihfestspiel dem spanischen Dirigenten Pablo Heras-Casado (Foto) anvertraut. Zum bewährten Sängerteam stößt der Bariton Michael Volle als Amfortas hinzu.

MI 20.00 **NDR Kultur**

HÖHEPUNKTE DER WOCHE

OPER
„Giulio Cesare in Egitto"
Emmanuelle Haïm dirigiert Händels Oper bei den Salzburger Festspielen.
SA 20.00 **NDR Kultur**

NEU: KRIMI
„Die Wut der Wellen"
Ein Stück über menschliche Abgründe und Naturgewalten von Friedrich Ani
SO 19.00 **NDR Kultur**

JAZZ
Albert Mangelsdorff
Eine Hommage an den legendären Jazzposaunisten zu seinem 20. Todestag
MO 23.00 **NDR Kultur**

Tagestipps

OPER 20.00 NDR KULTUR

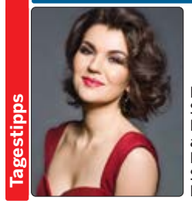

Die ukrainische Sopranistin Olga Kulchynska gibt als Cleopatra ihr Debüt bei den Salzburger Festspielen

„Giulio Cesare in Egitto“

ARD RADIOFESTIVAL Die idealisierte Geschichte um Cesar und Cleopatra mit Happy-End-Glanzszene brachte Georg Friedrich Händel 1724 in London einen enormen Erfolg. Der Komponist hatte es verstanden, die starren Regeln einer opera seria mit hoher musikalischer Intensität zu koppeln. Die Alte-Musik-Expertin Emmanuelle Haïm und ihr Ensemble machen hörbar, warum diese Oper noch heute so fesselt (**zeitversetzt**). **240 Min.**

LITERATUR 10.05 DLF

Simone Buchholz

PORTRÄT „Der Trick beim Schreiben ist Empathie“, davon ist Simone Buchholz überzeugt. Und vielleicht macht gerade dieser Empathie-Trick ihre Bücher so erfolgreich. 2024 ist ihr neuester Roman „Nach uns der Himmel“ erschienen. **55 Min.**

MUSIK 22.00 DLF KULTUR

Miklós Rózsa

AUFNAHME Der ungarisch-amerikanische Komponist ist für die Musik für Filmklassiker wie „Ben Hur“ oder „El Cid“ bekannt. Die Deutsche Staatsphilharmonie Rheinland-Pfalz hat kürzlich auch einige Werke Rózsas für den Konzertsaal aufgenommen. **60 Min.**

MUSIK 22.00 BREMEN ZWEI

Moonlight Benjamin

MITSCHNITT Die Musikerin aus Haiti verbindet kreolische Spiritualität mit Rock, Blues und Soul zu einem hypnotischen Sound voller Energie und Emotion. Sie war bei Summesounds-Festival in Bremen zu erleben (vom 30.5.). **120 Min.**

ARD-NACHTKONZERT

0.03 **Zelenka** Capriccio Nr. 2 G-Dur; Das Neu-Eröffnete Orchestre **Farrenc** Klarinettentrio Es-Dur op. 44; Linos Ensemble **Poulenc** Sept chansons; Europa Chor Akademie, Ltg.: Sylvian Cambreling **C.Ph.E. Bach** Cembalokonzert h-Moll Wq 30; Les Amis de Philippe, Cembalo und Ltg.: Ludger Rémy **Liszt** „Années de pèlerinage“, Tristia; Kit Armstrong, Klavier; Andrej Bielow, Violine; Adrian Brendel, Violoncello **Telemann** Cantata sesta; Klaus Mertens, Bariton; Les Amis de Philippe 2.03 **Cramer** Klavierkonzert Es-Dur op. 10 **Ketèlbey** „Suite romantique“ **Mendelssohn** Violinkonzert e-Moll op. 64 **W.A. Mozart** Sinfonie D-Dur KV 320 „Posthorn-Serenade“ **Skrjabin** „La poème de l'extase“ op. 54 4.03 **Telemann** Suite B-Dur **Turina** „Sevilla“ op. 2 **Kraus** Violakonzert C-Dur 5.03 Werke von Rachmaninow, Krommer, Vivaldi, de Bériot, Hummel, J. Haydn

Podcast Mehrkanalton Für Kinder Hörspiel

NDR 1

NDR 90,3

„Wir sind Hamburg“

6.00 Hamburg „Der Morgen“
10.00 Der Samstagvormittag mit Ilka Petersen 12.30 Europa-Wetter
14.00 Hamburg am Nachmittag 14.50 TV-Tipp 16.30 Sportplatz 16.40 Hör mal´n beten to 17.30 Sportplatz
18.00 Die Songs unseres Lebens 18.00 Nachrichten
21.00 Am Abend
23.00 ARD-Hitnacht
0.00 ARD-Hitnacht

WELLE NORD

„In Schleswig-Holstein zu Hause“

6.00 Moin Schleswig-Holstein 7.10 De Week op Platt
10.00 Moin! S-H – Mein Wochenende
14.00 Moin! S-H – Mein Wochenende 17.58 Gesegneten Abend
18.00 NDR 1 – Songs unseres Lebens
21.00 Der ARD-Abend – Radio für alle
23.00 ARD-Hitnacht
0.00 ARD-Hitnacht

NIEDERSACHSEN

„Das ist Radio“

6.00 Hellwach Aufgeweckt, gut gelaunt und topinformiert! 6.50 Gartentipps 7.40 Hit-Jackpot 9.50 Wochenend-Horoskop
12.00 Plattenkiste Mit Martina Gilica
13.00 Der Sonnabend 16.40 Nachtgedanken
17.30 Sport aktuell
18.00 Die Songs unseres Lebens
21.00 Der ARD-Abend – Radio für alle Die live moderierte Musiksendung
23.00 ARD-Hitnacht
0.00 ARD-Hitnacht

RADIO MV

„Für uns in Mecklenburg-Vorpommern“

6.00 Schönes Wochenende Mit Tatjana Brand durch den Morgen
9.00 Wochenend' und Angerstein Mit Marc Angerstein
14.00 Ihr Lieblingsmix am Wochenende
19.00 Ferienwelle
21.00 Der ARD-Abend – Radio für alle Die live moderierte Musiksendung
23.00 ARD-Hitnacht
0.00 ARD-Hitnacht

NDR 2

6.00 Das Wochenende Mit allen Infos und bester NDR 2 Musik 9.15 Moment mal
10.00 Das Wochenende Mit Henrik Hanses 12.00 Das NDR 2 Update um 12
15.00 Das Wochenende Mit Dirk Böge 15.30 NDR 2 Sport 16.30 NDR 2 Sport 17.30 NDR 2 Sport
18.00 NDR 2 Soundcheck Neue Musik Neue Alben und Songs, Interviews mit internationalen Stars und Newcomern. News und Spannendes aus der Popwelt und Musikszene aus dem World Wide Web musikjournalistisch aufbereitet.
21.00 NDR 2 Pop – Die Abendshow
0.00 NDR 2 Popnacht

NDR INFO

5.56 Morgenandacht Robert Zoske, Pastor i. R. aus Hamburg
6.00 Infoprogramm Mit verlässlichen Informationen über das Wichtigste aus Sport und Kultur und Hintergrundinformationen aus Politik, Wirtschaft und Wissenschaft hält dieses Programm die Hörerinnen und Hörer auf dem Laufenden. 14.53 „Was diese Woche wichtig war“ – Kindernachrichten 17.40 **Themen des Tages** Hier hören Sie in einer halben Stunde die wichtigsten Nachrichten für den Norden. Aus Politik, Wirtschaft, Sport und Kultur. Das Topthema wird aus verschiedenen Perspektiven beleuchtet. In Interviews mit Korrespondenten, Experten oder Politikern. Meinungsstark, zuverlässig und verständlich. Von Montag bis Sonntag gibt es hier jeden Abend zuverlässig einen nationalen und internationalen Nachrichtenüberblick. 17.53 „Was diese Woche wichtig war“ – Kindernachrichten
20.15 ARD-Infoabend Gut informiert durch den Abend
22.00 ARD-Infonacht In der ARD-Infonacht werden verlässlich zur vollen und zur halben Stunde Nachrichten gesendet - doch das Angebot geht weit darüber hinaus. Das Team der Infonacht blickt hinter die Schlagzeilen, auf Zusammenhänge, unterschiedliche Perspektiven und Hintergründe - beispielsweise mit spannenden Gesprächspartnern oder mit Auszügen aus angesagten Podcasts.
0.00 ARD-Infonacht

NDR KULTUR

6.00 Der Morgen 7.50 Morgenandacht
10.00 Klassik auf Wunsch Raliza Nikolov präsentiert Ihnen Ihre Musikwünsche und Grüße 10.40 Lauter Lyrik
13.00 Belcanto Raliza Nikolov präsentiert die schönsten Arien
14.00 Der Sonnabend Mit Julia Westlake
17.00 eat.READ. sleep. Bücher für dich Lieblingsbücher, Neuerscheinungen, Bestseller – Tipps und Orientierung. Außerdem: Interviews mit Büchermenschen, Fun Facts und eine literarische Vorspeise.
18.00 Hörspiel **„Der Tod Adams“** Von Goetz Kozuszek Nach dem gleichnamigen Theaterstück von Friedrich Gottlieb Klopstock Mit Walter Franck, Elly Burgmer, Klausjürgen Wussow, Gisela von Collande, Will Quadflieg, Richard Lauffen. Regie: Ludwig Cremer
20.00 Oper **Georg Friedrich Händel: „Giulio Cesare in Egitto“** Dramma per musica HWV 17 Mit Christophe Dumaux (Giulio Cesare, Countertenor), Olga Kulchynska (Cleopatra, Sopran), Lucile Richardot (Cornelia, Mezzosopran), Federico Fiorio (Sesto, Countertenor), Yuriy Mynenko (Tolomeo, Bariton), Andrey Zhilikhovsky (Achilla, Bariton), Jake Ingbar (Nireno, Countertenor), Bachchor Salzburg, Michael Schneider (Choreinstudierung), Le Concert d'Astrée, Emmanuelle Haïm (Cembalo und Leitung) (Zeitversetzt aus Salzburg, Festspielhaus)
0.03 Nachtkonzert

N-JOY

6.00 N-JOY – Enjoy the Music
8.00 N-JOY Weekend
12.00 N-JOY Weekend
16.00 N-JOY Weekend Die meisten Hits von heute Mit Jonas
18.00 N-JOY Der beste Abend der Woche Euer Warm-Up für die Partynacht
20.00 N-JOY Residents 20.00 N-JOY News
22.00 Der Beste Abend der Woche-Playlist 23.00 N-JOY News
0.00 Der Beste Abend der Woche-Playlist 0.00 N-JOY News
1.00 Die junge Nacht

BREMEN ZWEI

6.50 Die Morgenandacht
7.00 Der Samstagmorgen
11.00 Der Samstagvormittag
14.00 Der Samstagnachmittag
18.00 3nach9
19.00 Sounds Abendliche Musiksendung mit Blues und Folk, Singer-/Songwriter, liebens- und hörenswerte Außenseiter der Jazz- und Pop-Szene.
22.00 Sounds in concert Moonlight Benjamin – Summersounds Festival / Summersounds 2022 mit Tolyqyn (Mitschnitte vom 30. Mai 2025 und 12. August 2022, Summesounds-Festival, Bremen)
0.00 Die Nacht

BREMEN EINS

5.00 Der Samstagmorgen Der Samstagmorgen auf Bremen Eins – der perfekte Start ins Wochenende.
10.00 Die Marcus-Rudolph-Show
13.00 Das Wochenende
18.00 Grüße und Musik Gibt es einen Song, den Sie schon immer mal wieder hören wollen? Oder Grüße, die Sie über das Radio verschicken möchten? Dann schreiben Sie uns!
20.00 Musikclub Party Egal ob Rock-Klassiker, Dance-Hymnen oder Mitsing-Nummern – im Musikclub Party ist für jeden etwas dabei. Schmeißt die Anlage an und feiert mit uns!
0.00 ARD-Hitnacht

BREMEN VIER

6.00 Frei Haus Der beste Start ins Wochenende: Aufstehen mit Bremen Vier und erfahren, was der Tag noch bringt
10.00 Bremen Vier kommt rum Immer live. Immer nah dran: Kickerturnier, Einschulung oder Renovierung, ob vor dem Standesamt oder auf eurem Balkon: die Bremen-Vier-Reporterinnen und -Reporter kommen rum – live und zu euch!
14.00 Bremen Vier läuft... schönes Wochenende Bremen Vier ist der Gute-Laune- Soundtrack, um in die richtige Samstagabend-Stimmung zu kommen – Musik nonstop im Lieblingsradio.
20.00 Bremen Vier tanzt So klingt jetzt! Am Samstagabend liefert Bremen Vier die Partymusik zum Wochenende.
0.00 Die Popnacht

WDR 3

6.04 Mosaik 7.50 **Kirche in WDR 3** Andreas Duderstedt, Lemgo
9.04 Klassik Forum
12.04 Kulturfeature Der Gärtner von Vosnon. André Gorz und die Wege der Freiheit Von Wolfgang Stenke (Produktion: WDR 2017)
13.04 WDR 3 persönlich Mit Götz Alsmann
15.04 Westart Lesen
16.04 Lesung
17.04 Vesper Anna Mater Matris Christi Werke von l'Héritier, Plummer, Strozzi
17.45 ZeitZeichen 26. Juli 615: K'inich Janaab Pakal I. wird Herrscher von Palenque Von Tobias Sauer
18.04 Vesper Kleine Geschichte des Klassischen Tanzes Werke von Attaingnant, Piacenza, da Pesaro, Beaulieu, Cambefort, Lully, Rebel, Rameau, Gluck, Manfredini, W.A. Mozart
19.04 Hörspiel **„Gemeinsame Kindheit“** Von Ernst Jandl, Friederike Mayröcker Mit Herbert Fleischmann, Elisabeth Opitz, Christoph Quest, Cay-Michael Wolf, Alwin Joachim Meyer, Margot Leonard, Sabine Postel, Rosemarie Voerkel, Jaromír Borek, Marianne Mosar, Rudolf Kleinfeld-Keller, Magda Hennings, Ingrid Lammerding, Annelie Jansen, Carla Neizel. Regie: Raoul Wolfgang Schnell (Produktion: WDR 1970)
19.45 Herbert Kapfer im Gespräch mit Ernst Jandl
20.03 Oper **Georg Friedrich Händel: „Giulio Cesare in Egitto“** Dramma per musica HWV 17 (Zeitversetzt aus dem Festspielhaus, Salzburg)
0.03 ARD-Nachtkonzert

RADIO HAMBURG

6.00 Easy am Morgen! Der Radio Hamburg Samstag Der Start ins Wochenende beginnt ganz easy mit Isaac Hoffmann. Mit ihm stimmt ihr euch von 6 bis 10 Uhr auf eure Shoppping-Tour ein, genießt ein langes Wochenend-Frühstück oder dreht eure Jogging-Runde um die Alster.
10.00 Die Zwei bis Drei! Eure Radio Hamburg Samstagsshow
15.00 Der Samstagnachmittag mit den Radio Hamburg Charts Moritz Maaß bringt euch mit den besten Mega-Hits durch den Samstagnachmittag.

HR 2

6.00 Musik am Morgen Chopin Introduktion und Polonaise brillante C-Dur op. 3 **Händel** „Flavio“ – Arie des Guido aus dem 1. Akt **Dvorák** Zwei Slawische Tänze op. 46/4 und 5 **J.S. Bach** 5. Partita G-Dur BWV 829 **d'Albert** Ouvertüre zu „Esther“ op. 8 **Telemann** Trompetenkonzert D-Dur **Sarasate** Boléro op. 30 **Gluck** „Furientanz“ und „Reigen seliger Geister“ aus „Orpheus und Eurydike“ **Sibelius** Nächtlicher Ritt und Sonnenaufgang op. 55 **Mozart** Hornkonzert Es-Dur KV 417 **Cazzati** Passacaglia **Wagner** Ouvertüre zur Oper „Der fliegende Holländer“ **Vivaldi** Violinkonzert D-Dur RV 221 **Smetana** Tábor aus „Mein Vaterland“ **Haydn** Klaviersonate Nr. 36 cis-Moll **Rachmaninow** „Hier ist es schön“ op. 21/7 **Ferlendis** 3. Oboenkonzert C-Dur **Bizet** Intermezzo aus der Carmen-Suite **C.Ph.E. Bach** Sinfonie C-Dur Wq 174
6.30 Zuspruch
9.30 hr2-kultur – kompakt
10.00 Treffpunkt hr-Sinfonieorchester
12.00 Pieces of Schubert – Schuberts Lieder und unsere Zeit Werkstattgespräche über Schubert-Lieder „Eifersucht und Stolz“ aus „Die schöne Müllerin“ D 795. Moderation: Christiane Peterlein
13.00 Hörbar
14.00 Archivschätze
15.00 Musikland Hessen
18.00 hr2-kultur – kompakt
19.00 Live Jazz
20.00 Oper **Georg Friedrich Händel: „Giulio Cesare in Egitto“** Dramma per musica HWV 17 (Zeitversetzt aus Salzburg, Festspielhaus)
0.03 ARD-Nachtkonzert

R.SH

6.00 Schönes Wochenende!
9.00 Schönes Wochenende!
16.00 #neuehits mit Peggy Jeden Samstag ab 16 Uhr hat Peggy Schmidt die besten Hit-Tipps, Interviews mit den Stars und jede Menge Spaß für euch.
18.00 R.SH: Partytime! Die Show zum Mitmachen und Mitschnacken.
0.00 Die Nacht in Schleswig-Holstein! Für Nachtschwärmer und Nachtarbeiter: Alle frischen Hits in Schleswig-Holsteins bestem Mix!

MDR KULTUR

6.00 Am Morgen Aktuelle Beiträge aus Kultur, Politik und Gesellschaft, das Wort zum Tage, Kalenderblatt, Medienschau und Feuilleton.
9.00 Feature Stolpertexte – Jede Saat trägt ihre Früchte Von Amalie Mbianda Njiki (Produktion: MDR 2024)
9.35 Am Vormittag
11.00 MDR Kultur trifft – Menschen von hier Unsere Gäste fühlen sich dem kulturellen Leben in unserer Region besonders verpflichtet. Kuratoren, Musiker, Intendanten, Schriftsteller, Dirigenten, Maler und viele mehr finden hier ihren Platz und erzählen aus ihrem beruflichen Leben und ihrem privaten Alltag.
12.00 Am Mittag Aktuelle Empfehlungen für das Wochenende Aktuelle Berichte zu den wichtigsten Themen des Tages.
14.00 Am Nachmittag
16.00 Studiosession In der „MDR KULTUR Studiosession“ sind Musiker aus der ganzen Welt zu Gast.
16.30 Am Nachmittag
18.00 MDR Kultur – Unter Büchern
19.00 Diskurs
19.30 Jazz Lounge Die perfekte Mischung für Jazz-Fans und Hörer, die mit Jazz einfach nur entspannt in den Abend starten wollen.
20.00 MDR Kultur Samstag Abend Im wechselnden Rhythmus übernehmen bei MDR Kultur Künstlerinnen und Künstler aus ganz unterschiedlichen Sparten das Zepter. Mit dabei Inéz Schaefer und Demian Kappenstein und „Antenne Ätna“.
22.00 MDR Kultur im Konzert Populär
0.00 Die Nacht

WDR 2

6.00 Das Morgenmagazin Darin: zur vollen und zur halben Stunde WDR aktuell
9.00 Die Steffi Neu Show Darin: zur vollen und zur halben Stunde WDR aktuell 11.45 Der Stichtag
14.00 WDR 2 Quizsommer
18.00 Hausparty Darin: zur vollen Stunde WDR aktuell
21.00 WDR 2 POP. Die Abendshow Darin: zur vollen Stunde WDR aktuell
0.00 WDR 2 Popnacht

RBB

RADIO3

6.00 Am Morgen 6.10 Aktuell 6.20 Der Stichtag 6.40 Aktuell 6.50 Worte für den Tag 7.10 Klassiksplits 7.20 Aktuell 7.40 Frühkritik 7.50 Aktuell 8.40 Satirischer Wochenrückblick 8.50 Aktuell
10.00 Klassik bis Zwei 10.10 Album der Woche 11.10 Gast 13.10 Kurz und gut
14.00 Musikland Brandenburg
16.00 Deep Doku
17.00 Unser leben
18.00 Orte und Worte
19.00 Holzapfels Klassik
20.00 Oper **Georg Friedrich Händel: „Giulio Cesare in Egitto“** Dramma per musica HWV 17
0.03 Das Nachtkonzert

KLASSIK RADIO

Hörertelefon: (09 00) 5 59 00 55 (99cent/Minute) e-mail: wunsch@klassikradio.de Internet: http:/www.klassikradio.de

5.00 Klassik Radio mit Stefan Ibelshäuser Stefan Ibelshäuser begleitet Sie am Wochenende. Starten Sie mit Klassik Radio, der schönsten Klassik und Filmmusik gut in den neuen Tag.
9.00 Klassik Radio mit Klara Jäger
13.00 Klassik Radio Spezial
13.30 Klassik Radio mit Sabrina Gander
17.00 Die Klassik Radio Gesunde Stunde
18.00 Klassik Radio mit Sabrina Gander
19.00 Klassik Radio mit Evita Helling
21.00 Musik zum Entspannen & Genießen

HR 4

Postanschrift: Hessischer Rundfunk Welle hr4 34114 Kassel-Wilhelmshöhe

6.00 hr4 – Mein Samstagmorgen in Hessen 9.45 Haus und Garten
10.00 Dieter am Samstag
13.00 hr4 bis fünf
17.00 Die ARD-Schlagerparty
20.00 Die ARD-Schlagerparty Die Party zum Wochenende mit den besten Schlagern und Oldies zum Mitfeiern.
0.00 Die ARD-Schlagernacht

BR-KLASSIK

6.05 Auftakt Werke von Vivaldi, Schubert, W.A. Mozart, Tárrega, Pejacevic, R. Schumann, Gershwin, Mendelssohn, Pisendel, Beethoven, Saint-Saëns, Kats-Chernin, Borodin, Sarro, Wagner, E.W. Wolf
8.05 Piazza 8.30 CD-Tipp 8.57 Werbung 10.30 Zoom
11.05 Meine Musik Prominente Gäste und ihre Lieblingsmusik Gast: August Diehl (Schauspieler)
12.05 Divertimento Werke von Schostakowitsch, Satie
13.05 Cantabile Werke von Brahms, R. Strauss
14.05 Dmitri Schostakowitsch – Eine Hörbiografie Fünftes Kapitel: Frieden und Krieg (1938-1943) Mit Udo Wachtveitl, Ulrich Matthes, Thomas Birnstiel, Robert Dölle, Constanze Fennel, Beate Himmerlstoss, Shenja Lacher, Hans-Jürgen Stockerl
15.05 On stage Werke von Debussy, Franck, Rachmaninow
17.05 Do Re Mikro Das Geheimnis – Lux und Albie: Die Geisterbeschwörung
17.57 Oper **Richard Wagner: „Das Rheingold“** Vorabend des Bühnenfestspiels „Der Ring des Nibelungen“ (Direkt aus dem Bayreuther Festspielhaus)
21.00 Musiktage Feldafing Augenblicksfantasien mit Kit Armstrong und Michael Wollny. Improvisationen zwischen Jazz und Klassik, u. a. Kit Armstrong: „Der kranke Mond“ (Aufnahme vom 20. Juli 2025)
23.03 Jazztime Highlights vom Jazzweekend Regensburg 2025
0.03 Das Nachtkonzert

MDR 1

SACHSEN-ANHALT

6.00 Der lange Sonnabend 6.50 An(ge)dacht! 8.50 An(ge)dacht! 11.40 **Geschichten aus Sachsen-Anhalt** Tauchen Sie mit unseren Reportern ein in die reiche Historie unseres Landes
12.00 Ihr Wochenende 12.00 Der Tag in Sachsen-Anhalt
17.00 Die Hitparade 17.00 Der Tag in Sachsen-Anhalt 17.10 Bundesliga-Schlusskonferenz
20.00 ARD-Abend
23.00 ARD-Hitnacht

DLF KULTUR

5.05 Aus den Archiven
6.05 Studio 9 6.20 **Wort zum Tage** Pfarrerin Angelika Scholte-Reh, Kroppen, Evangelische Kirche
9.05 Im Gespräch
11.05 Lesart
12.05 Studio 9
13.05 Breitband
14.05 Rang 1
14.30 Vollbild
16.05 Echtzeit
17.05 Studio 9 kompakt
17.30 Tacheles
18.05 Feature Zwei Millionen Zeichen. Begegnung mit dem Schriftsteller Peter Waterhouse
19.05 Oper **Joseph Haydn: „La fedeltà premiata“** Dramma pastorale giocoso in drei Akten Mitwirkende: Dutch National Opera Academy, Femke Hulsman, Salvador Simão, Aimaa Kearney, Wessel Wirken, Thalia Cook-Hansen, Milan de Korte, Román Bordón, Orchester des 18. Jahrhunderts, Benjamin Wenzelberg (Leitung)
22.00 Die besondere Aufnahme Rózsa Sinfonia concertante für Violine, Violonello und Orchester op. 29; Rhapsodie für Violoncello und Orchester op. 3; Notturno ungherese op. 28; Nikita Boriso-Glebsky, Violine; Harriet Krijgh, Violoncello; Deutsche Staatsphilharmonie Rheinland-Pfalz, Ltg.: Gregor Bühl; Produktion: Deutschlandfunk Kultur / Capriccio 2025
23.05 Fazit 23.50 Kulturpresseschau
0.05 Studio LCB Anja Kampmann: „Die Wut ist ein heller Stern“. Gast: Anja Kampmann. Mit Daniela Strigl, Paul Jandl
2.05 Klassik – Pop – et cetera
3.05 Tonart

RADIO 21

7.00 Der Rockbaron Während ihr euch am Samstag nochmal gemütlich im Bett umdreht, ist der Rockbaron schon für euch im Studio und bringt euch den besten Start ins Wochenende!
14.00 Die Rockarena
20.00 Giganten des Rock Immer mittwochs und samstags ab 20 Uhr nehmen wir eine Stunde einen Giganten des Rock unter die Lupe. Egal ob AC/DC, Bruce Springsteen, Metallica, die Rolling Stones oder Rammstein.
21.00 Bester Rock 'N Pop Non-Stop

DEUTSCHLANDFUNK

5.05 Milestones
5.35 Presseschau
5.40 Milestones
6.05 Kommentare und Themen der Woche
6.10 Informationen
9.05 Kalenderblatt Vor 150 Jahren: Der Psychologe Carl Gustav Jung geboren
9.10 Wochenendjournal
10.05 Klassik – Pop – et cetera
11.05 Dlf – Zeitzeugen im Gespräch Moderation: Christiane Florin Mit Christa Nickels (Grünen-Politikerin)
12.10 Informationen
13.10 Kommentare und Themen der Woche
13.30 Eine Welt
14.05 Campus und Karriere
15.05 Corso
16.05 Büchermarkt Bücher für junge Leser Etwa 90.000 neue Bücher erscheinen jedes Jahr und buhlen um unsere Aufmerksamkeit. Das Magazin gibt eine Orientierungshilfe und stellt Neuerscheinungen vor.
16.30 Computer und Kommunikation
17.05 Streitkultur
17.30 Kultur heute
18.10 Infos am Abend
18.40 Hintergrund
19.05 Kommentare und Themen der Woche
19.10 Sport am Samstag
20.05 Studio LCB Anja Kampmann: „Die Wut ist ein heller Stern“ Gast: Anja Kampmann Mit: Daniela Strigl, Paul Jandl
22.05 Atelier neuer Musik Revisited Forum neuer Musik 2023. Lieder, die sensiblen Sensoren Werke von Pfitzner, Trunk, Wolpe, Eisler, Jary/Augst&Daemgen, Mackeben/Augst&Daemgen, Eisler/Augst&Daemgen
22.50 Sport aktuell
23.05 Lange Nacht
2.05 DLF Radionacht

WDR 4

6.00 WDR 4 mit Alix Gabele Mit Alix Gabele 7.40 Wettergespräch 8.55 Kirche in WDR 4
9.00 WDR 4 Christian Terhoeven am Samstag Mit Christian Terhoeven 12.00 Der Tag um zwölf
14.00 WDR 4 mit Bernd Brüggemann Mit Bernd Brüggemann 18.00 Der Tag um Sechs
20.00 WDR 4 Der Samstagabend Mit Katia Franke 20.30 Wetter 21.30 Wetter
0.00 ARD-Hitnacht

WDR 5

6.00 ARD-Infosamstag
7.04 Morgenecho 7.55 **Kirche in WDR 5** Andreas Duderstedt, Lemgo
9.45 ZeitZeichen 26. Juli 615: K'inich Janaab Pakal I. wird Herrscher von Palenque
10.04 Töne, Texte, Bilder
11.04 Satire Deluxe
12.00 Der Tag um zwölf
12.10 Europamagazin
13.04 Lokalzeit Stadtgespräch
14.04 Allesin Butter
15.04 Unterhaltung am Wochenende Radiokabarettpreis Salzburger Stier 2025 – Der Eröffnungsabend. Kabarettduo Tresenlesen und Moderator Urban Priol präsentieren internationale Kleinkunstgala
17.04 Hörspiel „Schock“. Von Jo Voigt Mit Hans Quest u. a.
18.00 Der Tag um Sechs
18.10 WDR 5 Sport
19.04 Hörspiel „Trolle nach Island“ (2/3) Von Bernd Gieseking Regie: Burkhard Ax
20.03 Westart Lesen
21.03 Ohrclip
22.03 ARD-Infonacht
0.00 ARD-Infonacht

MDR AKTUELL

5.00 Stunden-Programmschema 5.06 Aktuelle Berichte Hintergründe und Interviews 5.13 Börse in Frankfurt, New York und Tokio 5.15 Kurznachrichten 5.17 Berichte zum Zeitgeschehen mit Service, Tipps und Kultur 5.28 Wetter 5.29 Ausblick auf die kommende halbe Stunde 5.36 Aktuelle Berichte 5.40 Sport 5.45 Kurznachrichten 5.47 Aktuelle Berichte 5.58 Wetter 5.59 **Ausblick auf die kommende Stunde**

COSMO

8.00 Cosmo Das Morgenmagazin wendet sich an ein kosmopolitisches, urbanes Publikum im Alter von ca. 30 bis 50 Jahren, das an Internationalität, Vielfalt und einer besonderen Musikfarbe Interesse hat.
13.00 Cosmo Das Magazin wendet sich an ein kosmopolitisches, urbanes Publikum im Alter von ca. 30 bis 50 Jahren, das an Internationalität, Vielfalt und einer besonderen Musikfarbe Interesse hat.
18.00 Selektor
0.00 Schwarz zu blau

Tagestipps

KRIMI 19.00 NDR KULTUR

Der Autor Friedrich Ani hat ein Hörspiel über Naturgewalten und menschliche Abgründe geschrieben

Die Wut der Wellen

NEU: MYSTERY Auf der Nordseeinsel Juist suchen die Kommissarinnen Anne Graf und Isra Hassan aus unterschiedlichen Gründen Ruhe. Doch Kinder ertrinken unter mysteriösen Umständen – trotz guter Schwimmkenntnisse. Als eine Zeugin von seltsamen Gestalten am Strand berichtet, beginnen die beiden privat zu ermitteln. Isra glaubt an paranormale Phänomene und schwimmt hinaus, um mit den Wellen zu sprechen. **60 Min.**

RELIGION 8.40 NDR KULTUR

Die Kraft der Klage

FEATURE Biblische Texte spiegeln Erfahrungen von Krieg, Gewalt und Trauma wider – etwa in den Klagepsalmen oder den Evangelien. Heute werden sie in der Forschung verstärkt als frühe Formen von Traumaliteratur gelesen und neu eingeordnet. **20 Min.**

MENSCHEN 13.30 DLF

Klaus Händl

TALK Mehrfach preisgekrönt, gehört er zu den bedeutenden zeitgenössischen Autoren für Theater, Film, Hörspiel und Erzählprosa. Zudem ist Händl einer der wenigen Opernlibrettisten unserer Zeit und mit zwei Spielfilmen auch als Regisseur erfolgreich. **90 Min.**

KONZERT 21.05 DEUTSCHLANDFUNK

Thomas Adès

MITSCHNITT Bei seinem zweiten Gastdirigat beim Rundfunk-Sinfonieorchester Berlin ummantelte Adès sein Cellokonzert „Lieux retrouvés“, eine eigene Chaconne und ein Stück von Mark Simpson mit Klassikern von Debussy und Sibelius (vom 28.6.). **115 Min.**

ARD-NACHTKONZERT

0.03 **Lortzing** „Regina“, Ouvertüre; Rundfunk-Sinfonieorchester Leipzig, Ltg.: Heinz Rögner **Brahms** „Vineta“ op. 42/2; Gerhard Erber, Klavier; Rundfunkchor Leipzig, Ltg.: Heinz Rögner **Pärt** „Summa“; MDR-Sinfonieorchester, Ltg.: Kristjan Järvi **Mendelssohn** Fuga Es-Dur op. 81/4; Leipziger Streichquartett **Elgar** „The Dream of Gerontius“ op. 38; Sarah Connolly, Mezzosopran; Paul Groves, Tenor; John Relyea, Bass; Sächsischer Staatsopernchor und Staatskapelle Dresden, Ltg.: Colin Davis
2.03 **J. F. Fasch** Ouvertüre d-Moll **F.X. Richter** Streichquartett C-Dur op. 5/1 **Eybler** Klarinettenkonzert B-Dur **J. Haydn** „Arianna a Naxos“ Hob. XXVIb/2 **Witt** Sinfonie Nr. 6 a-Moll „Sinfonie turque“
4.03 **R. Strauss** Hornkonzert Es-Dur op. 11 **Gade** „Noveletten“ op. 29 **Tschaikowski** Variationen A-Dur über ein Rokokothema op. 33
5.03 Werke von Suk, Locatelli, Grandjany, Holmès, Zarebski u. a.

Podcast · Mehrkanalton · Für Kinder · Hörspiel

NDR 1

NDR 90,3

„Wir sind Hamburg“

6.00 Hamburger Hafenkonzert
8.00 Sonntags bei uns
8.30 **Wi snackt platt** Klönsnack und Döntjes
9.00 Hamburg am Sonntag 12.30 Europa-Wetter
14.00 Hamburg am Nachmittag 16.30 Sportplatz
18.00 Sportplatz Hamburg
19.00 Hamburger Hafenkonzert Die älteste Radiosendung der Welt
21.00 Am Abend
23.00 ARD-Hitnacht
0.00 ARD-Hitnacht

WELLE NORD

„In Schleswig-Holstein zu Hause“

6.00 Moin Schleswig-Holstein 7.30 Gesegneten Sonntag
10.00 Moin! S-H – Mein Wochenende
14.00 Moin! S-H – Mein Wochenende
18.00 Moin! S-H
21.00 Der ARD-Abend – Radio für alle
23.00 ARD-Hitnacht
0.00 ARD-Hitnacht

NIEDERSACHSEN

„Das ist Radio“

6.00 Der Sonntag 9.20 Mitten im Leben
12.00 Der Sonntag Entspannt und gut gelaunt geht's durch den Sonntag. Stündlich Nachrichten, Wetter und Verkehr
17.30 Sport aktuell
18.00 Düt un dat op Platt
20.00 Unsere Oldies nonstop 20.50 Nachtgedanken
21.00 Der ARD-Abend – Radio für alle Die live moderierte Musiksendung
23.00 ARD-Hitnacht
0.00 ARD-Hitnacht

RADIO MV

„Für uns in Mecklenburg-Vorpommern“

6.00 Plattdütsch an'n Sünndag Plattdütsche Reportagen und lustige Geschichten 7.45 Treffpunkt Kirche
9.00 Ihr Lieblingsmix am Wochenende
14.00 Ihr Lieblingsmix am Wochenende
19.00 MV im Fokus Darüber spricht Mecklenburg-Vorpommern
20.00 Ferienwelle
21.00 Der ARD-Abend – Radio für alle Die live moderierte Musiksendung
23.00 ARD-Hitnacht
0.00 ARD-Hitnacht

NDR 2

6.00 Das Wochenende Mit allen Infos und bester NDR 2 Musik Mit Kathrin Hammer 9.15 Moment mal
11.00 Das Wochenende Mit allen Infos und bester NDR 2 Musik Mit Dirk Böge
16.00 Das Wochenende Mit allen Infos und bester NDR 2 Musik Mit Nikolai Russ 16.30 NDR 2 Sport 17.30 NDR 2 Sport
18.00 NDR 2 Soundcheck Neue Musik Neue Alben und Songs, Interviews mit internationalen Stars und Newcomern. News und Spannendes aus der Popwelt und Musikszene aus dem World Wide Web musikjournalistisch aufbereitet.
21.00 NDR 2 Pop – Die Abendshow
0.00 NDR 2 Popnacht

NDR INFO

6.04 Recherchen, Reportagen, Gespräche
6.34 Recherchen, Reportagen, Gespräche
7.04 vertikal – horizontal
7.34 Recherchen, Reportagen, Gespräche
8.04 Mikado am Sonntag – Radio für Kinder
9.04 Infoprogramm
9.34 Zwischen Hamburg und Haiti
10.00 Katholischer Gottesdienst Pastor Dirk Peters (Predigt) (Kath. Kirche St. Gertrud in Niebüll)
11.04 Feature
12.00 Der Presseclub
13.04 Infoprogramm
13.34 vertikal – horizontal
14.04 Zwischen Hamburg und Haiti
14.34 Recherchen, Reportagen, Gespräche
15.04 Feature
16.04 Recherchen, Reportagen, Gespräche
16.34 Recherchen, Reportagen, Gespräche
17.04 Synapsen
18.04 Ausland – das Magazin
18.34 Infoprogramm
19.03 Recherchen, Reportagen, Gespräche
19.33 Recherchen, Reportagen, Gespräche Die Sendereihe bietet spannende Recherchen, hintergründige Reportagen und aufschlussreiche Gespräche zu interessanten Themen aus den Bereichen Politik, Gesellschaft oder Wirtschaft.
20.15 ARD-Infoabend Hintergrund
20.33 **ARD-Infoabend Podcast** Recherchen, Reportagen, Gespräche
22.00 ARD-Infonacht Gut informiert durch die Nacht
0.00 ARD-Infonacht

NDR KULTUR

6.00 Chormusik Mahler (nach wie vor)
7.00 **Mikado** Die Pfefferkörner – Die Fälle als Hörspiel (6+7)
8.00 Kantate
8.40 **Glaubenssachen** Die Kraft der Klage. Worte finden für das Unsagbare Von Claudia Janssen
9.00 Der Sonntag 10.40 Lauter Lyrik
13.00 Das Konzert Gezeitenkonzerte 2025 – Mecklenburgische Bläserakademie Werke von Mendelssohn, R. Strauss, Emilie Mayer, Raschke (Aufzeichnung vom 18.06.2025 in der Ludgeri-Kirche in Norden)
15.00 Das Gespräch
15.30 Philipps Playlist
16.00 **vertikal – horizontal** Glaubens- und Gewissensfragen
17.00 Chormusik Von Marcus Stäbler
18.00 Feature
19.00 **Hörspiel** „Die Wut der Wellen“ Von Friedrich Ani
20.00 Konzert Radio France Occitanie Montpellier Festival **Sohy** Danse mystique op. 19 **Saint-Saëns** 3. Violinkonzert h-Moll op. 61 **Ravel** Boléro; Rapsodie espagnole; La Valse; Manon Galy, Violine; Orchestre National de France, Ltg.: Cristian Mácelaru; Aufnahme vom 7. Juli 2025 aus der Opéra Berlioz-Le Corum in Montpellier Anschließend: „Extravaganzen der italienischen Renaissance und des Barock“. Werke von Giovanni Pierluigi da Palestrina, Orazio Benevolo, Francesco Corteccia, Alessandro Striggio u.a.; Le Concert Spirituel, Ltg.: Hervé Niquet; Aufnahme vom 15. Juli 2025 aus der Opéra Berlioz-Le Corum in Montpellier
23.00 Hörbar Musik grenzenlos
0.03 Nachtkonzert

N-JOY

6.00 N-JOY – Enjoy the Music
8.00 Best-of der N-JOY Morningshow
10.00 N-JOY – Nur für die Ehre
14.00 N-JOY Weekend
18.00 N-JOY – Enjoy the Music 18.00 N-JOY News
20.00 N-JOY Weltweit Die ARD-Auslandskorrespondenten zu neuen Trends aus den Metropolen 20.00 N-JOY News
21.00 Flexikon 21.00 N-JOY News
22.00 N-JOY – Enjoy the Music
0.00 Die junge Nacht der ARD

BREMEN ZWEI

6.00 Classical
8.00 Der Sonntagmorgen
12.00 Der Sonntagmittag
14.00 Der Sonntagnachmittag Eine intellektuelle und spannende Reise durch die Welt der Literatur und Kunst.
18.00 **Kriminalhörspiel** ARD Radio Tatort **„Skandalon“** Von Dirk Schmidt Mit Sönke Möhring, Uwe Ochsenknecht, Christine Prayon, Matthias Leja, Trystan Pütter, Markus Scheumann, Mark Zak. Regie: Claudia Leist (Produktion: WDR 2025)
19.00 Klassikwelt
22.00 Klassikwelt in concert Märchen aus alten Zeiten. Kompositionen von Antonìn Dvořák, Wolfgang Amadeus Mozart, Huw Watkins, Claude Debussy (Mitschnitt vom 07. Juni 2024, Die Glocke, Bremen)
0.00 Die Nacht

BREMEN EINS

6.00 Der Sonntag
8.00 Der Sonntagmorgen
10.00 Der Sonntag aus Bremerhaven
13.00 Das Wochenende
18.00 Beat-Club
20.00 Der Sonntagabend Lassen Sie das Wochenende entspannt ausklingen mit viel Musik und Musikgeschichten.
0.00 ARD-Hitnacht

BREMEN VIER

6.00 Bremen Vier läuft... schönes Wochenende Noch wach oder schon wach? Bremen Vier für Nachtschwärmer und Frühaufsteher am Sonntagmorgen: gut gelaunt und gut informiert in den Tag! So klingt jetzt!. Stündlich die neuesten VierNews und die regionale Wetter-Vorhersage, halbstündlich die aktuelle Verkehrslage und Blitzer.
8.00 Zebra Vier
11.00 Bremen Vier läuft... schönes Wochenende Bremen Vier stellt neue Musik vor und liefert interessante Freizeit-Tipps für heute und die kommende Woche.
16.00 Eure Top 100 Jeden Sonntag von 16 bis 20 Uhr spielen wir das Beste aus eurer Top 100.
20.00 Pop – Die Abendshow Mit der besten Playlist fürs Bremen-Vier-Land, Comedy, Musiknews und aktuellen Updates begleiten wir Euch durch den Abend.
0.00 Die Popnacht

WDR 3

6.04 Am Sonntagmorgen **de Ribayaz** Xacaras, Spanisches Tanzlied **de Arriaga** Ouvertüre D-Dur op. 20 **Coll** Diferencias sobre las Folias **Pla** Oboenkonzert B-Dur **Anonymus** Bayle del Gran Duque
7.04 Geistliche Musik 6. Sonntag nach Trinitatis **G. Gabrieli** Jubilate Deo **Händel** Gloria in excelsis Deo **Buchenberg** Splendor paterne glorie **R. Schumann** Studie Nr. 1 C-Dur und Nr. 2 a-Moll, aus „6 Studien für den Pedalflügel“ op. 56 **Brahms** Es ist das Heil uns kommen her, op 29, 1 **J.S. Bach** Es ist das Heil uns kommen her BWV 9, Kantate zum 6. Sonntag nach Trinitatis **Hammerschmidt** Vater unser 8.00 Bachkantate
8.30 **Lebenszeichen** Quellen der Kraft: Verbunden sein Von Alina Ryazanova
9.04 Lieblingsstücke 12.04 Meisterstücke
13.04 WDR 3 persönlich Johann Sebastian Bach zum 275. Todestag
15.04 Kulturfeature Der Gärtner von Vosnon. André Gorz und die Wege der Freiheit
16.04 Klassik Klub
17.45 **ZeitZeichen** Im Juli 776 v. Chr.: Erste Olympische Spiele in Griechenland Von Nik Berger
18.04 Forum
19.04 Hörspiel **„Lost in Neulich“ (3/10)** Von Natalie Tielcke, Jan Hass. Regie: Roman Neumann (Produktion: RB/MDR/SWR/rbb 2022)
20.03 Konzert Radio France Occitanie Montpellier Festival Werke von Sohy, Saint-Saëns, Ravel
23.03 Hörbar Mit Martin Kersten
0.03 ARD-Nachtkonzert

RADIO HAMBURG

7.00 Der Sonntagmorgen mit Radio Hamburg Euer Sonntagmorgen beginnt mit Moritz Maaß und der Kirchensendung. Mit ihm startet ihr bis 9 Uhr ganz gemütlich den letzten Wochentag.
9.00 Der Radio Hamburg Musikwunschsonntag Sonntags entspannt auf der Couch liegen und euren Lieblings-Mega-Hit bei eurem Lieblingssender Radio Hamburg hören? Kein Problem! Denn wir haben für euch den großen Musikwunschsonntag!

HR 2

6.00 Geistliche Musik Werke von G. Gabrieli, Händel, Buchenberg, R. Schumann u. a.
7.30 **Morgenfeier** Pfarrer Martin Berker, Neu-Isenburg
8.00 **Lauschinsel** Tanzen, Singen, Trommeln. Gab es Musik schon immer?
8.30 Am Sonntagmorgen
11.30 Camino – Religionen auf dem Weg
12.00 Literaturland Hessen
13.00 Kaisers Klänge Musikalische Entdeckungsreisen Die Welt ist laut – Musik gegen den Lärm Mit Niels Kaiser
14.00 Hörspiel **„Ein Lebenswerk“** Von Gerd Oelschlegel Mit Heinz Klevenow, Gisela von Collande, Joachim Mock u. a. Regie: Fränze Roloff (Produktion: hr 1956)
15.20 Klassikzeit Offenbach Hommage à Rossini **Danzi** Sinfonia concertante Es-Dur **Antheil** McKonkey's Ferry **Händel** „Gloria“ für Sopran und Orchester **Brahms** 3. Sinfonie F-Dur op. 90
17.00 Menschen und ihre Musik
18.00 **Feature** Alexander von Humboldts unbekannter Kosmos. Kapitel 3: Die Einheit des Menschengeschlechts in seiner Vielheit – Humboldts ethnographische Beobachtungen
19.00 Die hr-Bigband hr-Bigband feat. Marius Neset & Anton Eger cond. by David Hveem (2) Mit Jürgen Schwab (Hesssicher Rundfunk, hr-Sendesaal, Frankfurt, April 2025)
20.00 Konzert Radio France Occitanie Montpellier Festival Werke von Sohy, Saint-Saëns, Ravel
23.00 Hörbar
0.03 ARD-Nacht-konzert

R.SH

7.00 R.SH: Kirche & Glaube!
10.00 R.SH: Kock am Sonntag! R.SH – Chefkorrespondent Carsten Kock blickt auf das politische Geschehen der Woche und hakt nach bei den Themen, über die Schleswig-Holstein spricht. Kompetent. Korrekt. Kock.
12.00 R.SH: Am Sonntag!
18.00 Die R.SH – Barba Radio Show!
21.00 Alle frischen Hits in Schleswig-Holsteins bestem Mix!
0.00 Die Nacht in Schleswig-Holstein! Für Nachtschwärmer und Nachtarbeiter

MDR KULTUR

6.00 MDR Kultur am Sonntagmorgen Die Kantate, das Wort zum Tage, das Kalenderblatt, sowie Beiträge aus Religion und Gesellschaft. 6.30 **Kantate** 6. So. nach Trinitatis Vergnügte Ruh, beliebte Seelenlust BWV 170; Andreas Scholl, Countertenor; Collegium Vocale, Ltg.: Philippe Herreweghe
10.00 Gottesdienst Die Übertragung von katholischen und evangelischen Gottesdiensten aus wechselnden Kirchen in ganz Deutschland ermöglicht es Gläubigen, die keine Kirche aufsuchen können, an der heiligen Messe teilzunehmen.
11.00 Sonntagsraten Radioquiz Anregende Unterhaltung rund um drei interessante Rätselfragen.
12.00 **MDR Kultur – Café** Gespräche in entspannter Atmosphäre mit prominenten Gästen, die persönliche Einblicke in ihr Leben geben und über aktuelle Projekte berichten.
13.00 MDR Kultur am Sonntagnachmittag Mit aktuellen Beiträgen aus Kultur, Gesellschaft, Natur und Wissenschaft, außerdem „Das schöne Buch“ 15.05 Diskurs
17.00 Folk und Welt Neuvorstellungen, spannende Alben und aktuelle Strömungen der Folk- und Weltmusik.
19.00 Jazz Lounge Die perfekte Mischung für Jazz-Fans und Hörer, die mit Jazz einfach nur entspannt in den Abend starten wollen.
20.00 Konzert Radio France Occitanie Montpellier Festival Werke von Sohy, Saint-Saëns, Ravel
23.00 Schöne Töne Mit Sven Helbig
0.00 Die Nacht

WDR 2

6.00 Der Sonntagmorgen Anschl.: Darin: zur vollen Stunde WDR aktuell 7.45 **Kirche in WDR 2** Bettina von Clausewitz, Essen
8.00 **WDR 2 Sonntagsfragen** Darin: zur vollen Stunde WDR aktuell
9.00 Die Sonntagsshow Anschl.: zur vollen Stunde WDR aktuell 11.45 Der Stichtag
14.00 Sommerradio
20.00 WDR 2 POP. Die Abendshow Anschl.: Darin: zur vollen Stunde WDR aktuell
0.00 WDR 2 Popnacht

RBB

RADIO3

6.00 Am Morgen
7.00 Ohrenbär
8.00 Klassik für Kinder
9.00 Lebenswelten
9.30 Bachkantate
10.00 Kath. Gottesdienst Pastor Dirk Peters (Predigt)
11.00 Sonntagskonzert
14.00 **Georg Friedrich Händel** Il Sassone und seine Rivalen: Händel in Rom und Florenz
16.00 **Hörspiel** „Unterleuten“ (3/6) Von Judith Lorentz
17.00 Das Gespräch
18.00 Piano Lounge Die beste Klaviermusik zum Entspannen am Sonntagabend
20.00 Konzert Radio France Occitanie Montpellier Festival Werke von Sohy, Saint-Saëns, Ravel
23.00 Hörbar
0.03 Das Nachtkonzert

KLASSIK RADIO

Hörertelefon: (09 00) 5 59 00 55 (99cent/Minute)
e-mail: wunsch@klassikradio.de
Internet: http:/www.klassikradio.de

6.00 Klassik Radio mit Stefan Ibelshäuser
7.00 Kirche
8.00 Klassik Radio mit Stefan Ibelshäuser
9.00 Klassik Radio mit Thomas Ohrner
11.00 Klassik Radio Spezial
12.00 Klassik Radio mit Thomas Ohrner
14.00 Klassik Radio Lesezeit
15.00 Klassik Radio mit Sabrina Gander
17.00 Klassik Radio Spezial
17.30 Klassik Radio mit Sabrina Gander
19.00 Die Till Brönner Show bei Klassik Radio
21.00 Musik zum Entspannen & Genießen

HR 4

6.00 hr4 – Mein Sonntagmorgen in Hessen 7.40 Übrigens... 9.40 Haus und Garten
10.00 hr4 – Mein schöner Sonntag
13.00 Wünsch dir was hr4-Wunschkonzert Die „Wünsch Dir Was“-Telefon-Nummer: 0800 7777 224
14.00 hr4-Oldies
17.00 Die ARD-Schlagerhitparade
19.00 hr4 am Sonntagabend Ein Sonntag zum Genießen mit Musik, die glücklich macht.
20.00 hr4 – Musik liegt in der Luft
0.00 Die ARD-Schlagernacht

BR-KLASSIK

6.05 Auftakt Werke von Poulenc, Titz, Howard, J.S. Bach, Viardot-Garcia, Tellefsen, Gluck
7.05 Laudate Dominum Werke von Graupner, Clérambault, Zipoli
8.05 Die Bach-Kantate
9.05 Musikrätsel Sommerhits Lieblingsmusiken der Autorinnen und Autoren Werke von Smetana, Verdi, Milha Chopin, Mascagni
10.05 Sinfonische Matinée Werke von Beethoven, Mahler, R. Strauss Mitwirkende: Symphonieorchester des Bayerischen Rundfunks
12.05 Tafel-Confect Long live Johann Sebastian Bach! – Zum 275. Todestag der Musik-Ikone Werke von J.S. Bach 12.30 Das Tafel-Confect-Update
13.05 Après-midi Glinka „Ruslan und Ludmilla“, Ouvertüre **Beethoven** Sinfonie Nr. 7 A-Dur **Dohnányi** „Sinfonische Minuten“ op. 36 **Gershwin** „An American in Paris“ Anschließend: **Granados** „Valses poéticos“; Allegro de concierto Cis-Dur op. 46; „Oriental“ op. 37 Nr. 2
15.05 Wunsch:Musik
17.05 **Do Re Mikro** Hä? Was? Wie bitte? Missverständnisse
18.05 Oper **Richard Wagner: „Die Walküre“** Erster Tag des Bühnenfestspiels „Der Ring des Nibelungen“ (Zeitversetzt aus dem Bayreuther Festspielhaus) Anschl.: PausenZeichen / Nach dem 1. Aufzug: Johann Jahn im Gespräch mit der Sopranistin Jennifer Holloway (Sieglinde)
23.03 Hörbar Mit Martin Kersten
0.03 Das Nachtkonzert

MDR 1

SACHSEN-ANHALT

6.00 Der lange Sonntag Gut gelaunt und entspannt in den Sonntag 6.50 An(ge)dacht! 8.50 **An(ge)dacht!** Das geistliche Wort und eine kleine Portion Optimismus für den Start in den Tag 9.00 Der Sport in Sachsen-Anhalt
12.00 Ihr Wochenende 12.00 Der Tag in Sachsen-Anhalt
17.00 Der Oldie-Club 17.00 Der Tag in Sachsen-Anhalt
20.00 ARD-Abend
23.00 ARD-Hitnacht

DLF KULTUR

6.55 Wort zum Tage
7.05 Feiertag
7.30 Kakadu für Frühaufsteher
8.00 Kakadu
8.05 **Hörspiel** „Der kleine dicke Ritter“ (1/6) Von Robert Bolt
9.00 Kakadu Kindernachrichten
9.04 Kakadu
10.05 Plus Eins
12.05 Studio 9 kompakt
12.30 Die Reportage
13.05 Sein und Streit
14.05 Religionen
15.05 Interpretationen Letzter Lichtflug. Die Paganini-Rhapsodie von Sergej Rachmaninow
17.05 Studio 9 kompakt
17.30 **Nachspiel** 18.05 **Nachspiel. Feature** Von Wolf-Sören Treusch
18.30 Hörspiel **„Ein Leben im Ton“ (2/2)** Von Frank Witzel Mit Matthias Habich, Christoph Pütthoff, Martin Bross, Holger Stockhaus, Bettina Lamprecht, Friederike Kempter, Lena Urzendowsky, Maximilian Brauer
20.00 Konzert Musikfestspiele Potsdam Sanssouci **Telemann** Wassermusik „Hamburger Ebb' und Fluth“ **Rebel** „Les Élements“ **Vivaldi** „Le quattro stagioni“; „Die vier Jahreszeiten“, Konzerte für Violine, Streicher und Basso continuo op. 8; European Union Baroque Orchestra, Violine und Ltg.: Shunske Sato (Aufzeichnung vom 15.06.2025, Friedenskirche, Potsdam)
22.05 Literatur Emmas Zauber. Liebeserklärung an die literarische Figur
23.05 **Fazit** 23.50 Kulturpresseschau
0.05 Das Podcastmagazin
1.05 Tonart

RADIO 21

6.00 Bester Rock 'N Pop Non-Stop Damit die Hörer auch nachts nicht auf ihre gewohnte Musikmischung verzichten müssen, gibt es „Bester Rock 'N Pop Non-Stop“.
10.00 Die Rockshow am Sonntag Immer sonntags ab 10 Uhr schiebt Phillip Stammer für euch den Montag nochmal gaanz weit weg und bummelt mit euch durch den Sonntag.
17.00 Bester Rock 'N Pop Non-Stop
20.00 Rock-Kracher XXL
22.00 Bester Rock 'N Pop Non-Stop

DEUTSCHLANDFUNK

5.05 Auftakt
6.05 Kommentare und Themen der Woche
6.10 Geistliche Musik Werke von Sweelinck, M. Praetorius, J.S. Bach, J. Haydn
7.05 Info und Musik
8.35 Am Sonntagmorgen
8.50 Presseschau
9.05 **Kalenderblatt** Vor 125 Jahren: Kaiser Wilhelm II. hält seine „Hunnenrede“
9.10 Die neue Platte
9.30 **Essay und Diskurs** Ende ohne Ende Die Dauerverheißungen der Apokalypse
10.05 Ev. Gottesdienst Pfarrerin Juliane Baumann (Predigt), Ulrike Greim (Predigt) (Direkt aus der Johann-Sebastian-Bach-Kirche in Arnstadt)
11.05 Interview
11.30 Sonntagsspaziergang
13.05 Informationen
13.30 Zwischentöne
15.05 Rock et cetera
16.10 Büchermarkt
16.30 Forschung
17.05 Kulturfragen
17.30 Kultur heute
18.10 Infos am Abend
18.40 Hintergrund
19.05 Kommentare und Themen der Woche
19.10 Sport am Sonntag
20.05 Feature Zwei Millionen Zeichen. Begegnung mit dem Schriftsteller Peter Waterhouse
21.05 Konzertdokument der Woche **Debussy** „Rondes de printemps“ aus „Images“ für Orchester **Adès** „Dawn“ – Chacony for orchestra at any distance; „Lieux retrouvés“ für Violoncello und Klavier **Simpson** „Israfel“ für Orchester **Sibelius** Sinfonie Nr. 7 C-Dur op. 105 (Aufnahme vom 28.6.2025 aus der Philharmonie Berlin)
23.05 Der Tag
23.30 Sportgespräch
0.05 DLF Radionacht

WDR 4

6.00 Mittendrin Anschl.: Darin: zur vollen Stunde WDR aktuell; zur halben Stunde Wetter 8.55 Sonntagskirche
9.00 WDR 4 Knispel am Sonntag
13.00 WDR 4 Wunderschön
18.00 WDR 4 Satire am Sonntag Mit Sigrid Fischer Anschl.: Darin: zur vollen Stunde WDR aktuell
19.00 Klassik populär Mit Suitbert Kempkes 19.00 WDR aktuell 20.00 WDR aktuell
22.00 Musik z. Träumen
0.00 Musik z. Träumen
1.00 ARD-Hitnacht

WDR 5

6.04 Das philosophische Radio
7.04 **Hörspiel** „Trolle nach Island“ (2/3) Von Bernd Gieseking
8.04 Lebenszeichen
8.40 Das Geistliche Wort
9.04 Diesseits von Eden
9.45 **ZeitZeichen** Im Juli 776 v. Chr.: Erste Olympische Spiele in Griechenland
10.00 Kath. Gottesdienst
11.04 Das philosophische Radio
12.03 Presseclub
12.45 Presseclub – nachgefragt
13.04 Das Feature
14.04 Interview der Woche
14.30 Weltspiegel Podcast
15.04 Zwei Seiten – Der Podcast über Bücher
16.04 Ohrclip
17.04 **Hörspiel** „Klimastreit“ Von Michael Stauffer
17.58 UEFA Women's EURO 2025-Finale
20.03 **Satire Deluxe** Mit Tobias Brodowy
21.03 WDR 5 Unterhaltung – 3nach9
22.03 ARD-Infonacht
0.00 ARD-Infonacht

MDR AKTUELL

5.00 Stunden-Programmschema 5.06 Aktuelle Berichte 5.13 Börse in Frankfurt, New York und Tokio 5.15 Kurznachrichten 5.17 Berichte zum Zeitgeschehen mit Service, Tipps und Kultur 5.28 Wetter 5.29 Ausblick auf die kommende halbe Stunde 5.36 Aktuelle Berichte 5.40 Sport 5.45 Kurznachrichten 5.47 Aktuelle Berichte und Regionales aus Thüringen, Sachsen, Sachsen-Anhalt 5.59 **Ausblick auf die kommende Stunde**

COSMO

8.00 Cosmo
13.00 Cosmo Das Magazin wendet sich an ein kosmopolitisches, urbanes Publikum im Alter von ca. 30 bis 50 Jahren, das an Internationalität, Vielfalt und einer besonderen Musikfarbe Interesse hat.
18.00 Cosmo Konzerte
19.00 No comment
20.00 Cosmo kurdi
21.00 Cosmo sta ellinika (griechisch)
22.00 Cosmo en español (spanisch)
23.00 Schwarz zu blau
0.00 Neu in Cosmo
2.00 Schwarz zu blau

RADIOPROGRAMM

28. JULI — MO

Tagestipps

JAZZ 23.00 NDR KULTUR

Albert Mangelsdorff war ein Innovator und hat der Posaune im Jazz einen neuen Stellenwert gegeben

Unsterblich vielstimmig

ARD RADIOFESTIVAL Albert Mangelsdorff hat über fünf Jahrzehnte mit seinem Klang, mit seiner Kreativität, seiner Spielfreude begeistert, ob solo, im kleinen oder großen Kontext war jeder Ton ein Statement. Zwanzig Jahre nach seinem Tod ist „Der Albert", wie er in Frankfurt heißt, immer noch Vorbild als Musiker und als Mensch. Die Sendung erinnert an einen Weltstar und an ein langes Leben im Jazz, das bis heute Spuren hinterlassen hat. **60 Min.**

LITERATUR 8.30 NDR KULTUR

Ein Glück

LESUNG In Hohendamm demütigt Rittmeister Baron Harry öffentlich seine Frau Anna während eines Auftritt des Frauenchors „Wiener Schwalben". Doch dann geschieht Unerwartetes. Klaus-Jürgen Wussow liest die Erzählung von Thomas Manns (Foto). **30 Min.**

WELTMUSIK 20.00 DLF KULTUR

Dubioza Kolektiv

MITSCHNITT Reggae, Ska, Punk, Hip-Hop und Dub – all das fließt ein in die Musik des Dubioza Kollektivs. Beim Rudolstadt-Festival hat das Oktett aus Bosnien-Herzegowina gezeigt, warum es sich einen Ruf als gnadenlose Partyband erspielt hat (vom 7.7.). **90 Min.**

MUSIK 21.05 DEUTSCHLANDFUNK

Danae Dörken

AUFNAHME Im antiken Griechenland galt das Gebirge Helikon als der Sitz der Musen. „Helikon" heißt auch das aktuelle Album der deutsch-griechischen Pianistin Danae Dörken. Gewidmet hat sie es dem Komponisten Mikis Theodorakis zum 100. Geburtstag. **105 Min.**

ARD-NACHTKONZERT

0.03 **Schubert** „Große C-Dur-Sinfonie" D 944; Berliner Philharmoniker, Ltg.: Klaus Tennstedt **Ravel** Introduktion und Allegro; Shalamov Piano Duo **Reger** Streichquartett g-Moll op. 54/1; Minguet-Quartett **Kabalewski** Violoncellokonzert C-Dur op. 77; Mischa Meyer, Violoncello; Deutsches Symphonie-Orchester Berlin, Ltg.: Hannu Lintu 2.03 **Wieniawski** Violinkonzert fis-Moll op. 14 **Dohnányi** Passacaglia op. 6 **Webern** Sechs Stücke op. 6b **Meyrswalden** Nonett c-Moll **Godard** Sinfonie Nr. 2 4.03 **Delius** „Songs of Farewell" **R. Schumann** „Gesänge der Frühe" op. 133 **Dukas** „Le roi Lear", Ouvertüre 5.03 **Hummel** Rondo all'Ungherese op. 107/6 **Platti** Konzert c-Moll **Jos. Strauß** „Sphärenklänge" op. 235 **E. Pujol** „Tres piezas españolas" **dall'Abaco** Concerto E-Dur op. 6/11 **J. Haydn** Streichquartett D-Dur op. 50/6, „Frosch-Quartett"

Podcast · Mehrkanalton · Für Kinder · Hörspiel

28. JULI — HÖRZU

NDR 1

NDR 90,3

„Wir sind Hamburg"

5.00 Am Morgen
10.00 Am Vormittag
13.00 Am Mittag
13.20 Hör mal´n beten to
15.00 Hamburg am Nachmittag
16.30 Sportplatz
19.00 Kulturjournal
19.00 „Hamburg Heute"
19.30 Kultur in Kürze
20.00 90,3 am Abend
23.00 ARD-Hitnacht
0.00 ARD-Hitnacht

WELLE NORD

„In Schleswig-Holstein zu Hause"

5.00 Moin S-H
8.30 Nachrichten
10.00 Moin! Schleswig-Holstein mittendrin
10.40 Hör mal'n beten to
14.30 Regionalwetter
15.00 Moin! Der Tag in Schleswig-Holstein
15.30 Regionalwetter, Sportmeldungen
16.30 1 Land, 5 Studios, Nachrichten für S-H
18.30 Regionalwetter
19.00 Moin! S-H – Von Binnenland und Waterkant
19.04 Gesegneten Abend
21.00 Der ARD-Abend – Radio für alle
23.00 ARD-Hitnacht
0.00 ARD-Hitnacht

NIEDERSACHSEN

„Das ist Radio"

5.00 Hellwach
5.40 Zeitmaschine
6.20 Frühstück bei Stefanie
10.00 Wir in Niedersachsen
11.50 Hör mal 'n beten to (Plattdeutsch)
13.00 Wir in Niedersachsen
13.20 Zeitmaschine
14.20 Dat kannst' mi glööven
16.00 Funkbilder
18.00 Die Blaue Stunde
19.00 Plattdeutsch
20.00 Traumhaft
20.50 Nachtgedanken
21.00 Der ARD-Abend – Radio für alle
23.00 ARD-Hitnacht
0.00 ARD-Hitnacht

RADIO MV

„Für uns in Mecklenburg-Vorpommern"

5.00 Die Stefan Kuna Show
10.00 Bei der Arbeit
13.00 Bei der Arbeit
16.00 Der Tag
19.00 Kulturjournal
20.00 Der Tag kompakt
20.10 Ferienwelle
21.00 Der ARD-Abend – Radio für alle
23.00 ARD-Hitnacht
0.00 ARD-Hitnacht

NDR 2

5.00 Der NDR 2 Morgen mit Elke und Jens
7.17 Comedy „Die Kur-Oase"
10.00 Der Vormittag
12.00 Das NDR 2 Update um 12
14.00 Der NDR 2 Nachmittag mit Jessica und Hardeland
Mit Jessica Müller, Jens Hardeland
16.45 Comedy „Die Kur-Oase"
17.00 Das Update um 5
18.00 NDR 2 Soundcheck Neue Musik
18.15 Moment mal
21.00 NDR 2 Pop – Die Abendshow
0.00 NDR 2 Popnacht

NDR INFO

5.56 Morgenandacht
Stephan Vasel, Superintendent im Kirchenkreis Hameln-Pyrmont
6.00 Infoprogramm
Wir halten Sie auf dem Laufenden – rund um die Uhr: Mit verlässlichen Informationen und unabhängigem Journalismus, mit Hintergründen aus Politik, Wirtschaft und Wissenschaft, mit dem Wichtigsten aus Sport und Kultur.
14.05 **11KM: der tagesschau-Podcast**
Exklusive Recherchen und packende Geschichten, erzählt von den Journalistinnen und Journalisten, die sie aufgedeckt haben: Das ist „11KM: der tagesschau-Podcast" – produziert von einem gemeinsamen Team von NDR Info und BR24. Ab sofort wird darin fünfmal pro Woche ein relevantes Thema in aller Tiefe behandelt.
17.05 Themen des Tages
18.35 **Themen des Tages** In Interviews mit Korrespondenten, Experten und Politikern werden die wichtigsten Nachrichten für den Norden aus Politik, Wirtschaft, Sport und Kultur präsentiert. Ein Topthema wird ausführlich diskutiert und behandelt. Korrespondenten, Experten und Politiker setzen sich mit aktuellen Themen aus Politik, Wirtschaft, Sport und Kultur auseinander und beleuchten diese aus verschiedenen Perspektiven.
20.15 Mitreden! Deutschland diskutiert
22.00 ARD-Infonacht
In der ARD-Infonacht geben die Moderatoren den Hörern einen Überblick über das aktuelle Weltgeschehen. Hier gibt es das Wichtigste vom Sport, Berichte aus der Wirtschaft, politische Interviews und Kommentare.
0.00 ARD-Infonacht

NDR KULTUR

6.00 Der Morgen
Aktuelles aus der Kultur und viel Musik
7.50 Morgenandacht
8.30 Vorgelesen
Thomas Mann: Ein Glück. Es liest Klaus-Jürgen Wussow
9.00 Der Morgen
Aktuelles aus der Kultur und viel Musik
10.00 Der Vormittag
Mit Franziska von Busse
10.40 Lauter Lyrik
12.40 Neue Bücher
13.00 NDR Kultur à la carte Gespräche mit Menschen, die etwas zu sagen haben
14.00 Der Nachmittag
Mit Keno Bergholz
15.20 Neue CDs
16.00 Das Journal
Mit Keno Bergholz
18.00 NDR Kultur à la carte Gespräche mit Menschen, die etwas zu sagen haben
19.00 Musica
Klaviermusik
20.00 Konzert
„Good Grief" – Hugh Coltman in Bremen
Mit Hugh Coltman (Gesang), Matthis Pascaud (Gitarre), Laurent Vernerey (Bass), Raphael Chassin (Schlagzeug) (Aufnahme vom 5. Februar 2025 aus dem Sendesaal von Radio Bremen)
Anschl.: **Konzert**
Lydia Luce & Andrea von Kampen
Mit Lydia Luce (Gesang), Andrea von Kampen (Gesang / Gitarre), Christopher West (Gitarre / Klavier) (Aufnahme vom 10. Dezember 2024 aus dem Sendesaal in Bremen)
23.00 Jazz
Unsterblich vielstimmig – Albert Mangelsdorff (1928-2005) zum 20. Todestag
Moderation: Daniella Baumeister
0.03 Nachtkonzert

N-JOY

5.00 Euer N-JOY Warmup
6.00 Eure N-JOY Morningshow
Mit Gregor Bogowicz, Lars Holzhüter
10.00 Euer N-JOY Mittag mit Ronja
14.00 Euer N-JOY Nachmittag mit Anne
18.00 N-JOY Play – Eure Show für neue Musik
21.00 N-JOY – Enjoy the Music
Der N-JOY Musik-Mix pur: Eure Lieblingslieder, die besten aktuellen Songs und spannende neue Musik – nonstop! Dazu stündlich die N-JOY News, Wetter und Verkehr.
22.00 Deutschrap ideal
0.00 Die junge Nacht

BREMEN ZWEI

5.50 Die Morgenandacht Evangelische und katholische Geistliche aus Bremen und der Region geben Inspiration.
6.00 Der Morgen
10.00 Der Vormittag
13.00 Der Tag
16.00 Der Nachmittag
18.00 Gesprächszeit Talk mit Prominenten und Zeitzeugen aus Kultur, Politik und Wirtschaft
19.00 Sounds
Abendliche Musiksendung mit Blues und Folk, Singer-/Songwriter, liebens und hörenswerte Außenseiter der Jazz- und Pop-Szene.
21.00 Late Nite Sounds
Soulkitchen. Wir tauchen ein in die spannende Welt des Soul mit treibenden Rhythmen, aufregenden Stimmen, satten Bläsern und Gelegenheit zum Schwelgen.
23.00 Late Nite Sounds
Nachtmix
0.00 Die Nacht

BREMEN EINS

5.00 Der Morgen
Musik und Infos
10.00 Der Vormittag
12.00 Der Mittag
14.00 Der Nachmittag
18.00 Grüße und Musik
20.00 Der Abend
Lassen Sie den Tag entspannt ausklingen mit viel Musik und Musikgeschichten. Wir begleiten sie durch den Abend mit den „Größten Hits aller Zeiten".
22.00 Musikclub 80er
Kaum ein Jahrzehnt war musikalisch so vielfältig wie die 80er. All die großen Kulthits spielen wir im Musikclub 80er ebenso wie selten gespielte Perlen oder wiederentdeckte Hits.
0.00 ARD-Hitnacht

BREMEN VIER

5.00 Die Vier am Morgen
10.00 Bremen Vier läuft
14.00 Bremen Vier läuft Mit Livereportern, Korrespondenten und spannenden Studiogäste, mit interessanten Event-Tipps, lustiger Comedy und vor allem: Die beste Playlist im Bremen Vier Land!
18.00 Spätschicht
In der „Spätschicht" dreht sich alles um Musik. Spannende neue, lange nicht gehörte und aktuelle Songs.
22.00 Pop – Die Abendshow
Mit der besten Playlist fürs Bremen-Vier-Land, Comedy, Musiknews und aktuellen Updates begleiten wir Euch durch den Abend.
0.00 Die Popnacht

WDR 3

6.05 Mosaik
7.50 **Kirche in WDR 3** Stephan Orth, Münster
9.05 Klassik Forum Schwartzkopff Sonata all'imitazione del rossignolo e del cucco **Mahler** Lob des hohen Verstandes **Händel** Orgelkonzert F-Dur **Grieg** Die verschwiegene Nachtigall, aus „6 deutsche Lieder" op. 48 **Ries** Sinfonie Nr. 5 d-Moll op. 112 **Dowland** A Fancy **Chopin** Fantasie f-Moll op. 49 **Bezuidenhout** Klavierkonzert C-Dur KV 503 mit einer Kadenz des Solisten **Telemann** Ouverture D-Dur **Ravel** Vocalise-étude en forme de habanera **Grieg** Aus Holbergs Zeit op. 40, Suite im alten Stil **Joh. Strauß** Etwas Kleines op. 190, Polka française
12.00 Der Tag um zwölf
12.10 Westart
13.04 Lunchkonzert
15.04 TonArt
Vergnüglich und intelligent, unterhaltsam und informativ Die Musikszene und ihre Macher sind das Thema in WDR 3 Tonart.
17.45 ZeitZeichen
28. Juli 1655: Todestag des Schriftstellers Cyrano de Bergerac
Von Christoph Vormweg
18.00 Der Tag um Sechs
18.10 Resonanzen
20.03 Konzert
„Good Grief" – Hugh Coltman in Bremen (Aufnahme vom 5. Februar 2025 aus dem Sendesaal von Radio Bremen)
Anschl.: **Konzert**
Lydia Luce & Andrea von Kampen (Aufnahme vom 10. Dezember 2024 aus dem Sendesaal in Bremen)
23.03 Jazz
Unsterblich vielstimmig – Albert Mangelsdorff (1928-2005) zum 20. Todestag
Moderation: Daniella Baumeister
0.03 Nachtkonzert

RADIO HAMBURG

5.00 Guten Morgen, Hamburg! Die Radio Hamburg Morning-Show!
Mit Stübi, Alicia Alvarez, Stadtteil-Reporter André Kuhnert und John Ment startet ihr montags bis freitags gut gelaunt in den Tag.
10.00 Der Radio Hamburg Vormittag
Dazu die wichtigsten News für Hamburg und 30 Minuten Musik nonstop.
14.00 Der Radio Hamburg Nachmittag
19.00 Der Radio Hamburg Abend
23.00 Mit Radio Hamburg durch die Nacht

HR 2

6.00 Am Morgen
6.30 Zuspruch
7.40 Frühkritik
9.30 Lesung Oscar Wilde: „Das Bildnis des Dorian Gray" (15/24)
10.00 Am Vormittag
J.S. Bach Konzert für zwei Violinen und Streicher d-Moll BWV 1043 **Chopin** Polonaise B-Dur op. 71/2 **Rossini** Ouvertüre zur Oper „Die diebische Elster" **Händel** Motette „Saeviat tellus inter rigores" HWV 240 **Mozart** Sinfonie C-Dur KV 338
12.00 Doppelkopf
13.00 Am Mittag
Lanner Orchesterwalzer „Die Schönbrunner"; Concentus Musicus Wien, Ltg.: Nikolaus Harnoncourt **Salieri** „L'Europa riconosciuta" – Arie der Semele; Diana Damrau, Sopran; Le Cercle de l'Harmonie, Ltg.: Jérémie Rhorer **Pejačević** Elegie Es-Dur op. 34; Mitglieder des Trio RoVerde **Beethoven** 6. Sinfonie F-Dur op. 68 „Pastorale"; Minnesota Orchestra, Ltg.: Osmo Vänskä
14.30 Lesung
15.00 Menschen und ihre Musik
16.00 Am Nachmittag
Gut informiert mit dem aktuellen Kulturgespräch und entspannter Musik durch den Nachmittag.
18.00 Der Tag
19.00 Hörbar
20.00 Konzert
„Good Grief" – Hugh Coltman in Bremen (Aufnahme vom 5. Februar 2025 aus dem Sendesaal von Radio Bremen)
Anschl.: **Konzert**
Lydia Luce & Andrea von Kampen (Aufnahme vom 10.12. 2024 aus dem Sendesaal in Bremen)
23.00 Jazz
Unsterblich vielstimmig – Albert Mangelsdorff (1928-2005) zum 20. Todestag
0.03 ARD-Nachtkonzert

R.SH

5.00 Die R.SH Moin-Show!
Schleswig-Holsteins bester Start in den Tag: Sharon Heyn & Matze Schmak bringen Sie gut gelaunt in den Tag – mit allen frischen Hits, den wichtigsten Infos für uns in Schleswig-Holstein und viel Spaß!
10.00 Schleswig-Holstein bei der Arbeit!
14.00 Schleswig-Holsteins neuer Nachmittag!
18.00 Ab in den Feierabend!
21.00 Alle frischen Hits in Schleswig-Holsteins bestem Mix!
0.00 Die Nacht in Schleswig-Holstein!

MDR KULTUR

6.00 Am Morgen
Aktuelle Beiträge aus Kultur, Politik und Gesellschaft, das Wort zum Tage, Kalenderblatt, Medienschau und Feuilleton.
9.00 Lesezeit
Stefan Zweig: „Ungeduld des Herzens" (16/25)
Mit Matthias Ponnier, Sylvester Groth
9.35 Am Vormittag
12.00 Am Mittag
14.00 Die Klassikerlesung
Hans Christian Andersen: Die wilden Schwäne und andere Märchen (7/7)
Es liest Matthias Hummitzsch
14.30 Am Nachmittag
Der Blick in die Welt bei MDR KULTUR international, aktuelle Berichte aus dem kulturellen und politischen Leben.
18.00 Spezial Musik
19.00 Lesezeit Stefan Zweig: „Ungeduld des Herzens" (16/25)
19.35 Jazz Lounge
Die perfekte Mischung für Jazz-Fans und Hörer, die mit Jazz einfach nur entspannt in den Abend starten wollen.
20.00 Feature
Überleben auf Hiddensee
21.00 Late Nite Sounds
Soulkitchen
Wir tauchen ein in die spannende Welt des Soul. Musik aus vielen Jahrzehnten mit treibenden Rhythmen, aufregenden Stimmen, satten Bläsern und Gelegenheiten zum Schwelgen.
23.00 Late Nite Sounds
Nachtmix
Was ist neu und aufregend in der Welt der Pop-Musik? Welche älteren Künstler und Künstlerinnen empfehlen wir, weil ihre Musik zeitlos ist, Geschichte geschrieben hat oder gerade nochmal neu aufgelegt wurde?
0.00 Die Nacht

WDR 2

5.00 Das Morgenmagazin
5.00 WDR aktuell
5.30 WDR aktuell
5.56 Kirche in WDR 2
6.00 WDR aktuell
6.30 WDR aktuell
9.00 Sommerradio
10.50 WDR 2 Kabarett – Martin Zingsheim
11.45 Der Stichtag
13.00 Das Mittagsmagazin
15.00 Der Nachmittag
15.00 WDR aktuell
16.00 WDR aktuell
17.00 WDR aktuell
18.00 Der Tag um Sechs
19.00 Abendmagazin
21.00 WDR 2 POP. Die Abendshow
0.00 WDR 2 Popnacht

RBB

RADIO3

6.00 Am Morgen
6.10 Aktuell
6.20 Der Stichtag
6.50 Worte für den Tag
10.00 Klassik bis Zwei
10.30 Kultur kompakt
10.40 Musikalisches Kalenderblatt
11.30 Kultur kompakt
13.30 Lesung
14.00 Meine Musik
16.00 Am Nachmittag
16.10 Aktuell
16.30 Kultur kompakt
19.00 After Work
20.00 Konzert
„Good Grief" – Hugh Coltman in Bremen (Aufnahme vom 5. Februar 2025 aus dem Sendesaal von Radio Bremen)
Anschl.: **Konzert**
Lydia Luce & Andrea von Kampen (Aufnahme vom 10. Dezember 2024 aus dem Sendesaal in Bremen)
23.00 Jazz
0.03 Das Nachtkonzert

KLASSIK RADIO

Hörertelefon: (09 00) 5 59 00 55 (99cent/Minute)
e-mail: wunsch@klassikradio.de
Internet: http:/www.klassikradio.de

5.00 Klassik Radio mit Stefan Ibelshäuser
7.00 Klassik Radio mit Thomas Ohrner
Bleiben Sie entspannt mit Klassik Radio, der schönsten Klassik und Filmmusik.
14.00 Klassik Radio mit Alexandra Berger
Alexandra Berger ist während der Arbeit an Ihrer Seite. Bleiben Sie entspannt mit Klassik Radio, der schönsten Klassik und Filmmusik.
19.00 Klassik Radio Furioso mit Rolando Villazon
20.00 Klassik Radio mit Evita Helling
22.00 Musik zum Entspannen & Genießen

HR 4

6.00 hr4 – Mein Morgen in Hessen
6.30 die hessenschau
7.20 Comedy
10.00 hr4 am Vormittag
12.00 hr4 am Mittag
12.30 die hessenschau
13.00 Wünsch dir was
Die „Wünsch Dir Was"-Telefon-Nummer: 0800 7777 224
14.00 Am Nachmittag
14.30 die hessenschau
16.00 Mit hr4 in den Feierabend
16.30 die hessenschau
16.50 Comedy
17.30 die hessenschau
20.00 hr4 – Musik liegt in der Luft
0.00 Die ARD-Schlagernacht

BR-KLASSIK

6.05 Allegro
6.30 Klassik aktuell
7.20 Klassik aktuell
7.40 Klassik aktuell
8.20 Klassik aktuell
8.40 **Was heute geschah** 28.7.1750: Der Komponist Johann Sebastian Bach stirbt
8.57 Werbung
9.05 Der Vormittag
Klassisch durch Ihren Tag Werke von Price, J.S. Bach, Emilie Mayer, Bizet, Thomson, Vivaldi, W.A. Mozart, Grieg, J.Ch. Bach, Godefroid, Mendelssohn, Paderewski / Leitung, Schubert, Ed. Strauß
12.03 Der Nachmittag
12.30 Was heute geschah
13.30 Das neue Album oder: Ihr Musikwunsch
16.03 Leporello
16.15 Klassik aktuell
16.40 Was heute geschah
17.15 Klassik aktuell
18.03 Oper
Georg Friedrich Händel: „Giulio Cesare in Egitto"
Dramma per musica HWV 17
Mit Christophe Dumaux (Giulio Cesare, Countertenor), Olga Kulchynska (Cleopatra, Sopran), Lucile Richardot (Cornelia, Mezzosopran), Federico Fiorio (Sesto, Countertenor), Yuriy Mynenko (Tolomeo, Bariton), Andrey Zhilikhovsky (Achilla, Bariton), Jake Ingbar (Nireno, Countertenor), Bachchor Salzburg, Michael Schneider (Choreinstudierung), Le Concert d'Astrée, Emmanuelle Haïm (Cembalo und Leitung) (Aufnahme vom 26. Juli 2025 aus Salzburg, Festspielhaus)
21.45 Hans Werner Henze: „Das Floß der Medusa"
23.03 Jazz
Unsterblich vielstimmig – Albert Mangelsdorff (1928-2005) zum 20. Todestag
0.03 Das Nachtkonzert

MDR 1

SACHSEN-ANHALT

5.00 Der schönste Morgen
5.30 Das Land um halb 5.50 An(ge)dacht!
6.30 Ihre Region aus erster Hand
9.00 Ihr Vormittag
9.30 Ihre Region aus erster Hand
9.50 An(ge)dacht!
10.30 Das Land um halb
12.00 Ihr Nachmittag
12.00 Der Tag in Sachsen-Anhalt
12.30 Das Land um halb
16.00 Ihr Feierabend
17.00 Der Tag in Sachsen-Anhalt
20.00 ARD-Abend
23.00 ARD-Hitnacht

DLF KULTUR

5.05 Studio 9
Kultur und Politik am Morgen
6.20 **Wort zum Tage**
Pfarrer Markus Bolowich, Nürnberg, Katholische Kirche
9.05 Im Gespräch
10.05 Lesart
11.05 Tonart
11.30 Musiktipps
12.05 Studio 9
13.05 Länderreport
14.05 Kompressor
Das Popkulturmagazin
15.05 Tonart
Das Musikmagazin am Nachmittag
15.30 Musiktipps
15.40 Live Session
17.05 Studio 9
Kultur und Politik am Abend
18.30 Weltzeit
19.05 Zeitfragen
Politik und Soziales
19.30 Zeitfragen. Feature
Trumps Kahlschlag. Afrikas Gesundheitswesen vor dem Kollaps
Von Thomas Kruchem
20.00 In Concert
Rudolstadt-Festival. Dubioza Kolektiv
Moderation: Carsten Beyer
(Aufzeichnung vom 07.07.2025, Große Bühne Heinepark)
21.30 Einstand Spohr Fantasie für Harfe c-Moll op. 35 **Hindemith** Sonate für Harfe allein **Pierné** Impromptu-Caprice für Harfe op. 9; Antonia Josephine Fischer, Harfe
22.05 Hörspiel
„Es gibt kein Entkommen" (2/2)
Von Cordula Dickmeiß
23.05 Fazit – Kultur vom Tage
Die Sendung liefert die wichtigsten und aktuellsten Informationen über die kulturellen Ereignisse des Tages.
23.50 Kulturpresseschau
0.05 Neue Musik
Über das Üben. Einblicke in einen geschützten Raum
1.05 Tonart

RADIO 21

5.00 Die Morning-Rockshow
10.00 Die Annette-Radüg-Show
14.00 Die Olli-Peral-Show Olli Peral versorgt die Hörer mit den aktuellsten News aus der Rockwelt in den Rock N' Pop News, Jede Stunde gibt es dazu Nachrichten aus Deutschland und der Welt. Zudem zweimal pro Stunde Wetter und Verkehr und das Wichtigste aus Eurer Region.
20.00 Bester Rock'N Pop Non-Stop
Bis zum Morgen werden ununterbrochen Pop- und Rockhits gespielt.

28. JULI — MO

DEUTSCHLANDFUNK

5.05 Informationen
9.05 Kalenderblatt
Vor 275 Jahren: Der Komponist Johann Sebastian Bach gestorben
9.10 Europa heute
9.35 Tag für Tag
Aus Religion und Gesellschaft
10.08 Kontrovers
11.35 Umwelt und Verbraucher
12.10 Informationen
13.35 Wirtschaft
14.10 Deutschland heute
14.35 Campus und Karriere
Das Bildungsmagazin
15.05 Corso
15.35 @mediasres
Das Medienmagazin
16.10 Büchermarkt
Etwa 90.000 neue Bücher erscheinen jedes Jahr und buhlen um unsere Aufmerksamkeit. Das Magazin gibt eine Orientierungshilfe und stellt Neuerscheinungen vor. Seit Beginn der Literatur wird gestritten, was gelesen werden soll. Da sich unsere Lebensbedingungen in den letzten zwanzig Jahren nicht zuletzt durch das Internet verändert haben, ist es dabei an der Zeit für einen neuen Ansatz.
16.35 Wissenschaft im Brennpunkt
17.05 Wirtschaft und Gesellschaft
17.35 Kultur heute
18.10 Infos am Abend
18.40 Hintergrund
19.05 Kommentare und Themen der Woche
19.15 Andruck
20.10 Musikjournal
Das Klassik-Magazin
21.05 Musik-Panorama
Neue Deutschlandfunk-Produktionen
Helikon – Werke für Klavier und Orchester von Mikis Theodorakis
(Aufnahme vom Juli 2024 aus dem Probensaal der Staatskapelle Weimar)
22.50 Sport aktuell
23.10 Der Tag
0.05 DLF Radionacht

WDR 5

6.05 Morgenecho
6.55 **Kirche in WDR 5** Stephan Orth, Münster
9.45 ZeitZeichen
28. Juli 1655: Todestag des Schriftstellers Cyrano de Bergerac
Von Christoph Vormweg
10.04 Neugier genügt Alles aus der Wundertüte
12.00 Der Tag um zwölf
12.10 Tagesgespräch
13.00 Mittagsecho
13.34 Das Wirtschaftsmagazin
14.04 Westart – Aktuelles aus der Kultur
15.04 WDR 5 Quarks – Wissenschaft und mehr
17.04 Westblick
18.04 Politikum
Der Meinungspodcast von WDR 5
18.30 Echo des Tages Das Wichtigste des Tages
19.04 Das philosophische Radio
20.03 Das Feature
Liebe, Likes und Luftschlösser – Das Geschäft mit dem Heiraten
Von Annelen Bergenthum (Produktion: WDR 2023)
21.03 Westart
22.03 ARD-Infonacht
0.00 ARD-Infonacht

MDR AKTUELL

5.00 Stunden-Programmschema
5.06 Aktuelle Berichte
5.13 Börse in Frankfurt, New York und Tokio
5.15 Kurznachrichten
5.17 Berichte zum Zeitgeschehen mit Service, Tipps und Kultur
5.29 Ausblick auf die kommende halbe Stunde
5.36 Aktuelle Berichte
5.40 Sport
5.45 Kurznachrichten
5.47 Aktuelle Berichte und Regionales aus Thüringen, Sachsen, Sachsen-Anhalt
5.58 Wetter
5.59 **Ausblick auf die kommende Stunde**

WDR 4

6.00 WDR 4 mit Jürgen Mayer und Cathrin Brackmann
8.55 Kirche in WDR 4
10.00 WDR 4 mit Steffi Schmitz
Mit Steffi Schmitz
12.00 Der Tag um zwölf
14.00 WDR 4 Lokalzeit
Mit Bastian Bender
18.00 WDR 4 mit Bernd Brüggemann
Mit Bernd Brüggemann
18.00 Der Tag um Sechs
21.00 Der ARD-Abend – Radio für alle
Anschl.: Darin: zur vollen Stunde WDR aktuell
23.00 ARD-Hitnacht
Anschl.: Darin: zur vollen Stunde WDR aktuell
0.00 ARD-Hitnacht

COSMO

7.00 Cosmo
12.00 No comment
14.00 Cosmo
19.00 Cosmo Podcasts
20.00 Cosmo türkçe (türkisch)
20.30 Cosmo bosanski / hrvatski / srpski (südosteuropäische Sprachen)
21.00 Cosmo italiano (italienisch)
21.30 Cosmo po-russki (russisch)
22.00 Cosmo po polsku (polnisch)
22.30 Cosmo bel-arabi (arabisch)
0.00 Cosmo fem:power
2.00 Schwarz zu blau

Tagestipps

KONZERT 20.00 NDR KULTUR

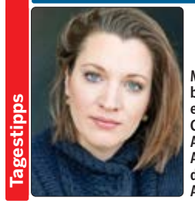

Mit ihrem Ensemble Continuum eröffnete die Cembalistin Elina Albach die zweite Ausgabe des Spandauer Festivals für Alte Musik SPAM

Bach 1725

ARD RADIOFESTIVAL Das Spandauer Festival für Alte Musik wurde mit einer zu Herzen gehenden Bach-Bearbeitung eröffnet. Elina Albach hat die Kantaten des Jahres 1725 nach aktuellen Arien und Chören durchforstet und daraus ein berührendes Programm gestaltet. Das Cembalokonzert von Caroline Shaw legte dazu eine Fährte in die Gegenwart ebenso wie die ungewöhnliche Instrumentierung mit Akkordeon und E-Gitarre (von 2025). **180 Min.**

GESUNDHEIT 10.08 DLF

Leben mit Diabetes

„SPRECHSTUNDE“ Neben den bekannten Diabetes-Typen 1 und 2 existieren auch Unter- und Mischformen. Da die Diagnosen genauer werden, kann auch die Behandlung besser angepasst werden. Im Idealfall lassen sich so Langzeitschäden vermeiden. **82 Min.**

GESELLSCHAFT 19.30 DLF KULTUR

Camping

FEATURE Das Geschäft mit Reisemobilen boomt, und die Campingplatzübernachtungen haben sich binnen 20 Jahren verdoppelt. Der Grund: Camping verspricht Freiheit und individuelles Glück. Zerbricht es aber am wachsenden Publikum? **30 Min.**

JAZZ 23.00 NDR KULTUR

Billy Cobham

ARD RADIOFESTIVAL Seit den 1970er-Jahren ist Billy Cobham berühmt für seine Fusionsounds und seine Jazzrock-Rhythmen. Bei den Jazzopen 2024 präsentierte der Schlagzeuger mit seinem Quintett einen Querschnitt seines Schaffens. **57 Min.**

ARD-NACHTKONZERT

0.03 **Weber** „Der Freischütz“, Ouvertüre; WDR-Sinfonieorchester Köln, Ltg.: Howard Griffiths **Jaël** „Deux méditations“; Cora Irsen, Klavier **R. Fuchs** Sinfonie Nr. 2 Es-Dur; WDR-Sinfonieorchester Köln, Ltg.: Karl-Heinz Steffens **Schiefferdecker** Concert Nr. 6 D-Dur; Elbipolis Barockorchester Hamburg **R. Schumann** Messe c-Moll op. 147; Anke Hoffmann, Sopran; Hein Heidbüchel, Tenor; Franz Gerihsen, Bass; WDR-Rundfunkchor und Rundfunkorchester Köln, Ltg.: Helmuth Froschauer
2.03 **Hummel** Klavierkonzert As-Dur op. 113 **Poulenc** Sonate **Brahms** „Missa canonica“, Fragment **Mosceles** Großes Septett D-Dur op. 88 **Widor** Orgelsinfonie Nr. 3 e-Moll
4.03 **Quantz** Flötenkonzert Nr. 97 g-Moll **W.A. Mozart** Sonate G-Dur KV 9 **Herz** Klavierkonzert Nr. 2 op. 74
5.03 Werke von Wolf-Ferrari, Mendelssohn, J. Haydn, Rosenhain, Vivaldi, Wolf-Ferrari

Podcast · Mehrkanalton · Für Kinder · Hörspiel

29. JULI

HÖRZU

NDR 1

NDR 90,3

„Wir sind Hamburg“

5.00 Am Morgen
10.00 Am Vormittag
13.00 Am Mittag
13.20 Hör mal ´n beten to
15.00 Hamburg am Nachmittag
16.30 Sportplatz
19.00 Kulturjournal
19.00 „Hamburg Heute“
19.30 Kultur in Kürze
20.00 90,3 am Abend
23.00 ARD-Hitnacht
0.00 ARD-Hitnacht

WELLE NORD

„In Schleswig-Holstein zu Hause“

5.00 Moin S-H
8.30 Nachrichten
10.00 Moin! Schleswig-Holstein mittendrin
10.40 Hör mal'n beten to
14.30 Regionalwetter
15.00 Moin! Der Tag in Schleswig-Holstein
15.30 Regionalwetter, Sportmeldungen
16.30 1 Land, 5 Studios, Nachrichten für S-H
18.30 Regionalwetter
19.00 Moin! S-H – Von Binnenland und Waterkant
19.04 Gesegneten Abend
21.00 Der ARD-Abend – Radio für alle
23.00 ARD-Hitnacht
0.00 ARD-Hitnacht

NIEDERSACHSEN

„Das ist Radio“

5.00 Hellwach
5.40 Zeitmaschine
6.20 Frühstück bei Stefanie
10.00 Wir in Niedersachsen
11.50 Hör mal 'n beten to (Plattdeutsch)
13.00 Wir in Niedersachsen
13.20 Zeitmaschine
14.20 Dat kannst' mi glööven
16.00 Funkbilder
18.00 Die Blaue Stunde
19.00 Kulturspiegel
20.00 Traumhaft
20.50 Nachtgedanken
21.00 Der ARD-Abend – Radio für alle
23.00 ARD-Hitnacht
0.00 ARD-Hitnacht

RADIO MV

„Für uns in Mecklenburg-Vorpommern“

5.00 Die Stefan Kuna Show
10.00 Bei der Arbeit
13.00 Bei der Arbeit
16.00 Der Tag
19.00 Kulturjournal
20.00 Der Tag kompakt
20.10 Ferienwelle
21.00 Der ARD-Abend – Radio für alle
23.00 ARD-Hitnacht
0.00 ARD-Hitnacht

NDR 2

5.00 Der NDR 2 Morgen mit Elke und Jens
7.17 Comedy „Die Kur-Oase“
10.00 Der Vormittag
12.00 Das NDR 2 Update um 12
14.00 Der NDR 2 Nachmittag mit Jessica und Hardeland
Mit Jessica Müller, Jens Hardeland
16.45 Comedy „Die Kur-Oase“
17.00 Das Update um 5
18.00 NDR 2 Soundcheck Neue Musik
18.15 Moment mal
21.00 NDR 2 Pop – Die Abendshow
0.00 NDR 2 Popnacht

NDR INFO

5.56 Morgenandacht
Stephan Vasel, Superintendent im Kirchenkreis Hameln-Pyrmont
6.00 Infoprogramm
14.05 **11KM: der tagesschau-Podcast**
Exklusive Recherchen und packende Geschichten, erzählt von den Journalistinnen und Journalisten, die sie aufgedeckt haben: Das ist „11KM: der tagesschau-Podcast“ – produziert von einem gemeinsamen Team von NDR Info und BR24. Ab sofort wird darin fünfmal pro Woche ein relevantes Thema in aller Tiefe behandelt.
17.05 Themen des Tages
18.05 Streitkräfte und Strategien #Ukraine
18.35 **Themen des Tages**
In Interviews mit Korrespondenten, Experten und Politikern werden die wichtigsten Nachrichten für den Norden aus Politik, Wirtschaft, Sport und Kultur präsentiert. Ein Topthema wird ausführlich diskutiert und behandelt. Korrespondenten, Experten und Politiker setzen sich mit aktuellen Themen aus Politik, Wirtschaft, Sport und Kultur auseinander und beleuchten diese aus verschiedenen Perspektiven.
20.15 ARD-Infoabend
Gut informiert durch den Abend
22.00 ARD-Infonacht
In der ARD-Infonacht werden verlässlich zur vollen und zur halben Stunde Nachrichten gesendet - doch das Angebot geht weit darüber hinaus. Das Team der Infonacht blickt hinter die Schlagzeilen, auf Zusammenhänge, unterschiedliche Perspektiven und Hintergründe - beispielsweise mit spannenden Gesprächspartnern oder mit Auszügen aus angesagten Podcasts.
0.00 ARD-Infonacht

NDR KULTUR

6.00 Der Morgen
7.20 Stoltenberg liest
7.50 Morgenandacht
8.30 Vorgelesen
Thomas Mann: Die vertauschten Köpfe (1/9)
Es liest Gert Westphal
9.00 Der Morgen
10.00 Der Vormittag
10.40 Lauter Lyrik
12.40 Neue Bücher
13.00 Starke Stücke
14.00 Der Nachmittag
15.20 Neue CDs
16.00 Das Journal
18.00 Starke Stücke
19.00 Musica
Kammermusik
20.00 Konzert
SPAM – Spandau macht Alte Musik / Musikfestspiele Potsdam Sanssouci
J.S. Bach Herr Jesu Christ wahr' Mensch und Gott. Chor, aus BWV 127; Die Welt sucht Ehr und Ruhm. Rezitativ, aus BWV 94; Verleih uns Frieden gnädiglich. Chor, aus BWV 42; Nichts kann mich erretten von höllischen Ketten. Arie, aus BWV 74; Stürze zu Boden. Arie, aus BWV 126; Die Seele ruht in Jesu Händen. Arie, aus BWV 127; Ach Gott, wie manches Herzeleid. Chor, aus BWV 3; Was frag ich an der Welt. Chor, aus BWV 94; Wie schön leuchtet der Morgenstern. Chor, aus BWV 1; Die Welt bekümmert sich. Rezitativ, aus BWV 94; Sanfte soll mein Todeskummer. Arie, aus BWV 249; Was muss doch wohl der Kummer sein. Rezitativ, aus BWV 94; Adagio, aus BWV 249; Ihr werdet weinen und heulen. Chor, aus BWV 103; Die Traurigkeit der Welt. Rezitativ, aus BWV 94; Wo zwei und drei versammelt sind. Arie, aus BWV 42; Ein unbegreiflich Licht. Duett, aus BWV 125; Wenn einstens die Posaunen schallen. Rezitativ und Arie, aus BWV 127; Mein gläubiges Herze. Arie, aus BWV 68; Zwingt die Saiten der Cithara. Chor, aus BWV 1 u. a.
23.00 Jazz Trommelwirbel – Billy Cobham bei den Jazzopen 2024
0.03 Nachtkonzert

N-JOY

5.00 Euer N-JOY Warmup
6.00 Eure N-JOY Morningshow
Mit Gregor Bogowicz, Lars Holzhüter
10.00 Euer N-JOY Mittag mit Ronja
14.00 Euer N-JOY Nachmittag mit Anne
18.00 N-JOY Play – Eure Show für neue Musik
21.00 N-JOY – Enjoy the Music
23.00 N-JOY News
0.00 Die junge Nacht

BREMEN ZWEI

5.50 Die Morgenandacht Evangelische und katholische Geistliche aus Bremen und der Region geben Inspiration.
6.00 Der Morgen
10.00 Der Vormittag
13.00 Der Tag
16.00 Der Nachmittag
18.00 Gesprächszeit Talk mit Prominenten und Zeitzeugen aus Kultur, Politik und Wirtschaft
19.00 Sounds Abendliche Musiksendung mit Blues und Folk, Singer-/Songwriter, liebens und hörenswerte Außenseiter der Jazz- und Pop-Szene. Mit aktuellen Neuerscheinungen und ausgewählten Konzertveranstaltungen der Region.
21.00 Late Nite Sounds Jazzgrooves Bekannte Namen, Newcomer und spannende Entdeckungen, Höhepunkte aus der Jazzgeschichte, besondere Jazzereignisse und Tipps zum Konzertgeschehen.
23.00 Late Nite Sounds Nachtmix
0.00 Die Nacht

BREMEN EINS

5.00 Der Morgen Musik und Infos
10.00 Der Vormittag
12.00 Der Mittag
14.00 Der Nachmittag
18.00 Grüße und Musik
20.00 Der Abend Lassen Sie den Tag entspannt ausklingen mit viel Musik und Musikgeschichten. Wir begleiten sie durch den Abend mit den „Größten Hits aller Zeiten“.
22.00 Musikclub Deutsch Wir lieben Musik aus Deutschland.
0.00 ARD-Hitnacht

BREMEN VIER

5.00 Die Vier am Morgen
10.00 Bremen Vier läuft
14.00 Bremen Vier läuft Mit Livereportern, Korrespondenten und spannenden Studiogäste, mit interessanten Event-Tipps, lustiger Comedy und vor allem: Die beste Playlist im Bremen Vier Land!
18.00 Spätschicht In der „Spätschicht“ dreht sich alles um Musik. Spannende neue, lange nicht gehörte und aktuelle Songs.
22.00 Pop – Die Abendshow Mit der besten Playlist fürs Bremen-Vier-Land, Comedy, Musiknews und aktuellen Updates begleiten wir Euch durch den Abend.
0.00 Die Popnacht

WDR 3

6.05 Mosaik
7.50 **Kirche in WDR 3** Pfarrer Ulrich Clancett , Aachen
9.05 Klassik Forum
J. Haydn Eine sehr gewöhnliche Geschichte, Hob XXVIa:4
L. Bernstein Ouvertüre zur Operette „Candide“
Chopin Ballade g-Moll op. 23 **C. Loewe** Odins Meeresritt oder der Schmied auf Helgoland op. 118 **Vanhal** Sinfonie C-Dur **Gipps** Kensington Gardens Suite op. 2 **Mayr** Regina coeli B-Dur **Rimski-Korsakow** Scheherazade op. 35 **Segovia** Anécdotas **J. F. Fasch** Konzert D-Dur **Dvorák** Allegro giusto, aus „Legenden“ op. 59 **E.W. Wolf** Sonate d-Moll **R. Schumann** 4 Märchenerzählungen op. 132 **Saint-Saëns** Tarantelle a-Moll op. 6
12.00 Der Tag um zwölf
12.10 Westart
13.04 Lunchkonzert
15.04 TonArt
17.45 ZeitZeichen 29. Juli 1890: Widerstandskämpferin Elisabeth von Thadden geboren Von Thomas Klug
18.00 Der Tag um Sechs Kompakt und auf den Punkt: Nachrichten, Berichte, Kommentare und Hintergründe aus NRW, Deutschland und der Welt.
18.10 Resonanzen Aktuelles aus der Kultur WDR 3 Resonanzen bietet von Montag bis Freitag einen Überblick über die kulturellen und gesellschaftlichen Themen des Tages.
20.03 Konzert SPAM – Spandau macht Alte Musik / Musikfestspiele Potsdam Sanssouci. Werke von J.S. Bach, Shaw
23.03 Jazz Trommelwirbel – Billy Cobham bei den Jazzopen 2024 Mod.: Niklas Wandt
0.03 Nachtkonzert

RADIO HAMBURG

5.00 Guten Morgen, Hamburg! Die Radio Hamburg Morning-Show!
10.00 Der Radio Hamburg Vormittag
14.00 Der Radio Hamburg Nachmittag Mit Tim Gafron geht's gut gelaunt in Richtung Feierabend. Auch von ihm gibt's natürlich alle wichtigen News, die Hamburg aktuell bewegen.
19.00 Der Radio Hamburg Abend Immer montags bis freitags von 19 bis 23 Uhr. Dazu natürlich alle wichtigen News des Tages.
23.00 Mit Radio Hamburg durch die Nacht

RADIOPROGRAMM

HR 2

6.00 Am Morgen
6.30 Zuspruch
7.40 Frühkritik
9.30 Lesung Oscar Wilde: „Das Bildnis des Dorian Gray“ (16/24)
10.00 Am Vormittag
Liszt Die Wasserspiele der Villa d'Este; Nicholas Angelich, Klavier **Schaffrath** Triosonate g-Moll; Intarsio Armonico **Mozart** „Die Zauberflöte“ – Bildnisarie; Peter Schreier, Tenor; Staatskapelle Dresden, Ltg.: Otmar Suitner **Mendelssohn** Konzert-Ouvertüre „Die schöne Melusine“; City of London Sinfonia, Ltg.: Richard Hickox **Vivaldi** Lautenkonzert D-Dur RV 93; Thomas Dunford; Ensemble Jupiter **Gade** Streichquartett f-Moll; Kontra Quartett
12.00 Doppelkopf
13.00 Mittagskonzert
Zelenka Sinfonia zur Serenata „Il Diamante“
Pisendel Concerto a più stromenti D-Dur
J.S. Bach 3. Orchestersuite D-Dur BWV 1068
Weber 2. Klarinettenkonzert **Koželuh** Sinfonie g-Moll (Aufnahme vom 26. Mai 2023 aus dem hr-Sendesaal)
14.30 Lesung
15.00 Literaturland Hessen Ins Offene. Die Fiktion fürchtet nichts. Wiesbadener Literaturfestival. Moderation: Ingeborg Salm-Boost Mit Viola Pobitschka, Ulrich Cyran
16.00 Am Nachmittag
18.00 Der Tag
19.00 Hörbar
20.00 Konzert
SPAM – Spandau macht Alte Musik / Musikfestspiele Potsdam Sanssouci. Werke von J.S. Bach, Shaw
23.00 Jazz
Seit den 1970er-Jahren ist Billy Cobham berühmt für seine Fusionsounds und Jazzrock-Rhythmen; bei den Jazzopen wurde er 2024
0.03 ARD-Nachtkonzert

MDR KULTUR

6.00 Am Morgen
Aktuelle Beiträge aus Kultur, Politik und Gesellschaft, das Wort zum Tage, Kalenderblatt, Medienschau und Feuilleton.
9.00 Lesezeit
Stefan Zweig: „Ungeduld des Herzens“ (17/25)
Mit Matthias Ponnier, Sylvester Groth
9.35 Am Vormittag
12.00 Am Mittag
14.00 Die Klassikerlesung
Hans Christian Andersen: Das Metallschwein (1/3). Es liest Wolfgang Reichmann
14.30 Am Nachmittag
Der Blick in die Welt bei MDR KULTUR international, aktuelle Berichte aus dem kulturellen und politischen Leben.
18.00 MDR Kultur spezial
19.00 Lesezeit
Stefan Zweig: „Ungeduld des Herzens“ (17/25)
19.35 Jazz Lounge
Die perfekte Mischung für Jazz-Fans und Hörer, die mit Jazz einfach nur entspannt in den Abend starten wollen.
20.00 Kultur Regional
21.00 Late Nite Sounds
Jazz. Songs, die ans Herz gehen und von Herzen kommen. Elegante Musik zum Träumen und Entdecken, dazu handverlesene Neuerscheinungen aus der Welt von Singer/Songwriter und Pop sowie exklusive Live-Songs aus dem Radiostudio.
23.00 Late Nite Sounds Nachtmix
Was ist neu und aufregend in der Welt der Pop-Musik? Welche älteren Künstler und Künstlerinnen empfehlen wir, weil ihre Musik zeitlos ist, Geschichte geschrieben hat oder gerade nochmal neu aufgelegt wurde?
0.00 Die Nacht

RBB

RADIO3

6.00 Am Morgen
6.10 Aktuell
6.20 Der Stichtag
6.30 Kultur kompakt
6.40 Aktuel
6.50 Worte für den Tag
10.00 Klassik bis Zwei
10.30 Kultur kompakt
10.40 Musikalisches Kalenderblatt
11.30 Kultur kompakt
12.10 Gast
12.30 Kultur kompakt
13.30 Lesung
14.00 Meine Musik
16.00 Am Nachmittag
16.10 Aktuell
16.30 Kultur kompakt
16.40 Aktuell
19.00 After Work
20.00 Konzert
SPAM – Spandau macht Alte Musik / Musikfestspiele Potsdam Sanssouci Werke von J.S. Bach, Shaw
23.00 Jazz
0.03 Das Nachtkonzert

KLASSIK RADIO

Hörertelefon: (09 00) 5 59 00 55 (99cent/Minute)
e-mail: wunsch@klassikradio.de
Internet: http:/www.klassikradio.de

5.00 Klassik Radio mit Stefan Ibelshäuser
7.00 Klassik Radio mit Thomas Ohrner
14.00 Klassik Radio mit Alexandra Berger
19.00 Klassik Radio Furioso mit Rolando Villazon Klassik Radio wird „furrrioso“ mit Opern-Star Rolando Villazón. Mit Charme & Herzblut präsentiert er die größten Klassik-Hits.
20.00 Klassik Radio mit Evita Helling Entspannt den Tag ausklingen lassen. Evita Helling begleitet Sie mit der schönsten Klassik und Filmmusik am Abend.
22.00 Musik zum Entspannen & Genießen

BR-KLASSIK

6.05 Allegro
6.30 Klassik aktuell
7.20 Klassik aktuell
7.40 Klassik aktuell
8.20 Klassik aktuell
8.40 **Was heute geschah** 29.7.1925: Der griechische Komponist, Schriftsteller und Politiker Mikis Theodorakis, wird geboren
8.57 Werbung
9.05 Der Vormittag
Ravel „Miroirs“, Alborada del gracioso
W.A. Mozart Sinfonie Es-Dur KV 16 **Chopin** Fantaisie-Impromptu cis-Moll op. 66 **Händel** „Wassermusik“, Suite Nr. 2 D-Dur HWV 349 **Janácek** „Fünf Mährische Tänze“
Mendelssohn Lied ohne Worte As-Dur op. 38/6 **Dvorák** Polonaise Es-Dur **J. Haydn** Sinfonie Nr. 45 fis-Moll „Abschiedssinfonie“
Albéniz „Navarra“
Vivaldi Fagottkonzert Es-Dur RV 483 **Fauré** Valse-caprice A-Dur op. 30 **Gouvy** Fantasie pastorale **Rachmaninow** Klavierkonzert fis-Moll op. 1 **Albinoni** Trompetenkonzert d-Moll
12.03 Der Nachmittag
12.30 Was heute geschah
13.30 Das neue Album oder: Ihr Musikwunsch
16.03 Leporello
16.15 Klassik aktuell
16.40 Was heute geschah
17.15 Klassik aktuell
18.03 Oper
Richard Wagner: „Siegfried“
Zweiter Tag des Bühnenfestspiels „Der Ring des Nibelungen“ (Zeitversetzt aus dem Bayreuther Festspielhaus)
Anschl.: PausenZeichen / Nach dem 1. Aufzug: Franziska Stürz im Gespräch mit dem Tenor Ya-Chung Huang (Mime)
23.03 Jazz Trommelwirbel – Billy Cobham bei den Jazzopen 2024
0.03 Das Nachtkonzert

DLF KULTUR

5.05 Studio 9
Kultur und Politik am Morgen
6.20 **Wort zum Tage** Pfarrer Markus Bolowich, Nürnberg, Katholische Kirche
9.05 Im Gespräch
10.05 Lesart
11.05 Tonart
11.30 Musiktipps
11.40 Chor der Woche
12.05 Studio 9
Der Tag mit ...
13.05 Länderreport
14.05 Kompressor
Das Popkulturmagazin
15.05 Tonart
Das Musikmagazin am Nachmittag
15.30 Musiktipps
15.40 Live Session
17.05 Studio 9
Kultur und Politik am Abend
18.30 Weltzeit
19.05 Zeitfragen
Wirtschaft und Umwelt
19.30 Zeitfragen. Feature
Guck mal, wer da campt. Zwischen Glamping und Gartenzwerg Von Julius Stucke
20.00 Konzert
Zum 100. Geburtstag von Mikis Theodorakis
Theodorakis „Canto General“ – Oratorium für Mezzosopran, Bariton, Chor und Instrumentalensemble auf Gedichte von Pablo Neruda; „Sadduzäer-Passion“ für Tenor, Bariton, Bass, Sprecher, Gemischten Chor und Orchester auf Gedichte von Michaelis Katsaros
22.05 Feature
Lob des Rechts. Warum wir Regeln, Vorschriften und Paragrafen brauchen Von Florian Felix Weyh. Regie: Florian Felix Weyh (Produktion: Deutschlandfunk 2025)
23.05 Fazit – Kultur vom Tage
23.50 Kulturpresseschau
0.05 Chormusik
0.55 Chor der Woche
1.05 Tonart Americana

DEUTSCHLANDFUNK

5.05 Informationen
9.05 Kalenderblatt
Vor 100 Jahren: Der griechische Musiker und Politiker Mikis Theodorakis geboren
9.10 Europa heute
9.35 Tag für Tag
10.08 Sprechstunde Zuckerkrankheit: Leben mit Diabetes
11.35 Umwelt und Verbraucher
12.10 Informationen
13.35 Wirtschaft
14.10 Deutschland heute
14.35 Campus und Karriere
15.05 Corso
15.35 @mediasres
16.10 Büchermarkt
16.35 Forschung
17.05 Wirtschaft und Gesellschaft
17.35 Kultur heute
18.10 Infos am Abend
18.40 Hintergrund
19.05 Kommentare und Themen der Woche
19.15 Feature
Freiheit unter Dschihadisten? Reise in den syrischen Frühling
20.05 Hörspiel
„Es gibt ke in Entkommen“ (2/2)
Von Cordula Dickmeiß Nach dem Roman von Cara Hunter Mit Godehard Giese, Cristin König, Sascha Nathan, Leonie Rainer, Rafael Stachowiak, Marie Leuenberger, Matthias Weidenhöfer, Franz Röbig, Samuel Nis Meyer, Ludwig Simon, Finn Boufield, Nina Weniger, Maximilian Heldt, Norbert Stöß, Frauke Poolmann, Catherine Stoyan, Kornelia Boje, Rainer Strecker, Þiir Eloðlu, Julika Jenkins, Talin Lopez, Oscar Hoppe
21.05 Jazz live
22.05 Musikszene
„Ein wenig noch, und wir werden die Mandelbäume blühen sehen“ 100 Jahre Mikis Theodorakis
22.50 Sport aktuell
23.10 Der Tag
0.05 DLF Radionacht

WDR 5

6.05 Morgenecho
6.55 **Kirche in WDR 5** Pfarrer Ulrich Clancett, Aachen
9.45 ZeitZeichen
29. Juli 1890: Widerstandskämpferin Elisabeth von Thadden geboren Von Thomas Klug
10.04 Neugier genügt Alles aus der Wundertüte
12.00 Der Tag um zwölf
12.10 Tagesgespräch
13.00 Mittagsecho
13.34 Das Wirtschaftsmagazin
14.04 Westart – Aktuelles aus der Kultur
15.04 WDR 5 Quarks – Wissenschaft und mehr
17.04 Westblick
18.04 Politikum
Der Meinungspodcast von WDR 5
18.30 Echo des Tages Das Wichtigste des Tages
19.04 MausLive
20.03 Unterhaltung am Dienstag
(Aufnahme vom 9. Mai aus dem Theater in Gütersloh)
21.03 Westart
22.03 ARD-Infonacht
0.00 ARD-Infonacht

MDR AKTUELL

5.00 Stunden-Programmschema
5.06 Aktuelle Berichte
5.13 Börse in Frankfurt, New York und Tokio
5.15 Kurznachrichten
5.17 Berichte zum Zeitgeschehen mit Service, Tipps und Kultur
5.29 Ausblick auf die kommende halbe Stunde
5.36 Aktuelle Berichte
5.40 Sport
5.45 Kurznachrichten
5.47 Aktuelle Berichte und Regionales aus Thüringen, Sachsen, Sachsen-Anhalt
5.58 Wetter
5.59 **Ausblick auf die kommende Stunde**

R.SH

5.00 Die R.SH Moin-Show!
10.00 Schleswig-Holstein bei der Arbeit!
14.00 Schleswig-Holsteins neuer Nachmittag!
Kurz vorm Feierabend, im Auto beim Pendeln oder zum Start in die Spätschicht: Luca Büttner & Voller Mittmann bringen Sie gut durch den Nachmittag!
18.00 Ab in den Feierabend!
21.00 Alle frischen Hits in Schleswig-Holsteins bestem Mix!
0.00 Die Nacht in Schleswig-Holstein!

WDR 2

5.00 Das Morgenmagazin
5.00 WDR aktuell
5.30 WDR aktuell
5.56 Kirche in WDR 2
6.00 WDR aktuell
7.30 WDR aktuell und Lokalzeit auf WDR 2
8.00 WDR aktuell
9.00 Sommerradio
10.50 WDR 2 Kabarett
11.45 Der Stichtag
13.00 Das Mittagsmagazin
15.00 Der Nachmittag
15.00 WDR aktuell
16.00 WDR aktuell
18.00 Der Tag um Sechs
19.00 Abendmagazin
21.00 WDR 2 POP. Die Abendshow
0.00 WDR 2 Popnacht

HR 4

6.00 hr4 – Mein Morgen in Hessen
6.30 die hessenschau
10.00 Britta am Vormittag
12.00 Britta am Mittag
12.30 die hessenschau
13.00 Wünsch dir was
Die „Wünsch Dir Was“-Telefon-Nummer: 0800 7777 224
14.00 Am Nachmittag
14.30 die hessenschau
16.00 Mit hr4 in den Feierabend
16.30 die hessenschau
17.30 die hessenschau
17.45 Übrigens...
20.00 hr4 – Musik liegt in der Luft
0.00 Die ARD-Schlagernacht

MDR 1

SACHSEN-ANHALT

5.00 Der schönste Morgen
5.30 Das Land um halb 5.50 An(ge)dacht!
6.30 Ihre Region aus erster Hand
9.00 Ihr Vormittag
9.30 Ihre Region aus erster Hand
9.50 An(ge)dacht!
10.30 Das Land um halb
12.00 Ihr Nachmittag
12.00 Der Tag in Sachsen-Anhalt
12.30 Das Land um halb
16.00 Ihr Feierabend
16.30 Das Land um halb
17.30 Das Land um halb
20.00 ARD-Abend
23.00 ARD-Hitnacht

RADIO 21

5.00 Die Morning-Rockshow
10.00 Die Annette-Radüg-Show
Von 10:00 bis 14:00 Uhr scheint die Sonne bei Annette Radüg. Der beste Rocksound zum Arbeiten, egal ob im Büro, im LKW oder im Home Office, dazu bewegende Geschichten aus dem Leben.
14.00 Die Olli-Peral-Show
20.00 Bester Rock 'N Pop Non-Stop
Damit die Hörer auch nachts nicht auf ihre gewohnte Musikmischung verzichten müssen, gibt es „Bester Rock 'N Pop Non-Stop“.

WDR 4

6.00 WDR 4 mit Jürgen Mayer und Cathrin Brackmann
8.55 Kirche in WDR 4
10.00 WDR 4 mit Steffi Schmitz
Mit Steffi Schmitz
12.00 Der Tag um zwölf
14.00 WDR 4 Lokalzeit
Mit Bastian Bender
18.00 WDR 4 mit Bernd Brüggemann
Mit Bernd Brüggemann
18.00 Der Tag um Sechs
21.00 Der ARD-Abend – Radio für alle
Anschl.: Darin: zur vollen Stunde WDR aktuell
23.00 ARD-Hitnacht
Anschl.: Darin: zur vollen Stunde WDR aktuell
0.00 ARD-Hitnacht

COSMO

7.00 Cosmo
12.00 No comment
14.00 Cosmo
19.00 Cosmo Podcasts
20.00 Cosmo türkçe (türkisch)
20.30 Cosmo bosanski / hrvatski / srpski (südosteuropäische Sprachen)
21.00 Cosmo italiano (italienisch)
21.30 Cosmo po-russki (russisch)
22.00 Cosmo po polsku (polnisch)
22.30 Cosmo bel-arabi (arabisch)
23.00 Schwarz zu blau
0.00 Cosmo Afrobeats
2.00 Schwarz zu blau

MI

Tagestipps

OPER 20.00 NDR KULTUR

Der österreichische Tenor Andreas Schager, einer der profiliertesten Wagner-Interpreten unserer Zeit, singt die Titelpartie

„Parsifal“

ARD RADIOFESTIVAL Die Uraufführung von Wagners letzter Oper fand 1882 während der zweiten Bayreuther Festspiele statt. Die Geschichte vom „reinen Toren“, der durch die Welt zu kommen versucht, geht auf Wolfram von Eschenbachs Dichtung von 1210 zurück, die Wagner nach seiner Erlösungsmotivik formte. Das dritte Jahr in Folge dirigiert Pablo Heras-Casado das Meisterwerk bei den Bayreuther Festspielen (**zeitversetzt**). **300 Min.**

LITERATUR 20.10 DLF

Ernst Jandl

MAGAZIN Der vor 100 Jahren geborene Sprachvirtuose Ernst Jandl hat die Lyrik revolutioniert: Seine Sprechgedichte verbanden Poesie und Performance. Spielerisch unterlief Jandl die christlichen Dogmen und entwarf seine eigene religiöse Sprache. **20 Min.**

ALTE MUSIK 21.30 DLF KULTUR

Johann Heinrich Schmelzer

MAGAZIN Mit seiner Sammlung „Sonatae unarum fidium“ war er 1664 der erste Komponist im deutschsprachigen Raum, der Solo-Violinsonaten veröffentlichte: eine eindrucksvolle Synthese zwischen Virtuosität und Melodik. **30 Min.**

HÖRSPIEL 22.05 DLF KULTUR

Die Bagage

LITERATURBEARBEITUNG Die Moosbruggers leben abseits des Dorfes, sie sind „die Bagage“. Als der Erste Weltkrieg ausbricht, wird der Vater eingezogen, und das Leben der Vorarlberger Familie ändert sich schlagartig. – Nach Monika Helfer (Foto). **55 Min.**

ARD-NACHTKONZERT

1.00 **J. Haydn** Streichquartett Es-Dur op. 71/3; Auryn-Quartett **Rachmaninow** Klavierkonzert c-Moll op. 18; Anna Vinnitskaya, Klavier; NDR Elbphilharmonie Orchester, Ltg.: Krzysztof Urbanski 2.03 **Händel** Ouvertüre D-Dur HWV 62 **Busoni** „Die Brautwahl“, Suite **Weber** Sonate e-Moll op. 70 **Hindemith** Violakonzert, „Der Schwanendreher“ **Borodin** Sinfonie Nr. 2 h-Moll 4.03 **W.A. Mozart** Klavierkonzert C-Dur KV 415; Orchestre de Chambre de Lausanne, Klavier und Ltg.: Christian Zacharias **C. Schumann** Drei Lieder; Chor des Bayerischen Rundfunks, Ltg.: Rupert Huber **J. F. Fasch** Ouvertüre G-Dur; Les Amis de Philippe, Ltg.: Ludger Rémy 5.03 **Vanhal** Sinfonie g-Moll **Mendelssohn** Klavierkonzert Nr. 1 E-Dur **Bizet** „Petite Suite“ op. 22 **Eichner** Harfenkonzert C-Dur op. 6 **Fucík** „Donausagen“ op. 233 **Ries** Sextett g-Moll op. 142

Podcast · Mehrkanalton · Für Kinder · Hörspiel

30. JULI

HORZU

RADIOPROGRAMM

30. JULI

MI

NDR 1

NDR 90,3

„Wir sind Hamburg“

5.00 Am Morgen
10.00 Am Vormittag
13.00 Am Mittag 13.20 Hör mal ´n beten to
15.00 Hamburg am Nachmittag 16.30 Sportplatz
19.00 Kulturjournal 19.00 „Hamburg Heute“ 19.30 Kultur in Kürze
20.00 90,3 am Abend
23.00 ARD-Hitnacht
0.00 ARD-Hitnacht

WELLE NORD

„In Schleswig-Holstein zu Hause“

5.00 Moin S-H 8.30 Nachrichten
10.00 Moin! Schleswig-Holstein mittendrin 10.40 Hör mal'n beten to 14.30 Regionalwetter
15.00 Moin! Der Tag in Schleswig-Holstein 15.30 Regionalwetter, Sportmeldungen 16.30 1 Land, 5 Studios, Nachrichten für S-H 18.30 Regionalwetter
19.00 Moin! S-H – Von Binnenland und Waterkant 19.04 Gesegneten Abend 20.40 Friesisch für alle
21.00 Der ARD-Abend – Radio für alle
23.00 ARD-Hitnacht
0.00 ARD-Hitnacht

NIEDERSACHSEN

„Das ist Radio“

5.00 Hellwach 5.40 Zeitmaschine 6.20 Frühstück bei Stefanie
10.00 Wir in Niedersachsen 11.50 Hör mal 'n beten to (Plattdeutsch)
13.00 Wir in Niedersachsen 13.20 Zeitmaschine
16.00 Funkbilder
18.00 Die Blaue Stunde
19.00 Im Grünen Bereich
20.00 Traumhaft 20.50 Nachtgedanken
21.00 Der ARD-Abend – Radio für alle
23.00 ARD-Hitnacht
0.00 ARD-Hitnacht

RADIO MV

„Für uns in Mecklenburg-Vorpommern“

5.00 Die Stefan Kuna Show
10.00 Bei der Arbeit
13.00 Bei der Arbeit
16.00 Der Tag
19.00 Kulturjournal
20.00 Der Tag kompakt
20.10 Ferienwelle
21.00 Der ARD-Abend – Radio für alle
23.00 ARD-Hitnacht
0.00 ARD-Hitnacht

NDR 2

5.00 Der NDR 2 Morgen mit Elke und Christopher Mit Elke Wiswedel, Christopher Scheffelmeier 7.17 Comedy „Wir sind die Freeses“
10.00 Der Vormittag 12.00 Das Update um 12
14.00 Der NDR 2 Nachmittag mit Jessica und Nikolai 16.45 Comedy „Die Kur-Oase“ 17.00 Das Update um 5
18.00 NDR 2 Soundcheck – die Peter Urban Show 18.15 Moment mal
21.00 NDR 2 Pop – Die Abendshow
0.00 NDR 2 Popnacht

NDR INFO

5.56 Morgenandacht Stephan Vasel, Superintendent im Kirchenkreis Hameln-Pyrmont
6.00 Infoprogramm Die Nachrichten für den Norden 14.05 **11KM: der tagesschau-Podcast** Exklusive Recherchen und packende Geschichten, erzählt von den Journalistinnen und Journalisten, die sie aufgedeckt haben: Das ist „11KM: der tagesschau-Podcast“ – produziert von einem gemeinsamen Team von NDR Info und BR24. Ab sofort wird darin fünfmal pro Woche ein relevantes Thema in aller Tiefe behandelt. 17.05 Themen des Tages 18.35 **Themen des Tages** In Interviews mit Korrespondenten, Experten und Politikern werden die wichtigsten Nachrichten für den Norden aus Politik, Wirtschaft, Sport und Kultur präsentiert. Ein Topthema wird ausführlich diskutiert und behandelt. Korrespondenten, Experten und Politiker setzen sich mit aktuellen Themen aus Politik, Wirtschaft, Sport und Kultur auseinander und beleuchten diese aus verschiedenen Perspektiven.
20.15 ARD-Infoabend Gut informiert durch den Abend
22.00 ARD-Infonacht In der ARD-Infonacht werden verlässlich zur vollen und zur halben Stunde Nachrichten gesendet - doch das Angebot geht weit darüber hinaus. Das Team der Infonacht blickt hinter die Schlagzeilen, auf Zusammenhänge, unterschiedliche Perspektiven und Hintergründe - beispielsweise mit spannenden Gesprächspartnern oder mit Auszügen aus angesagten Podcasts.
0.00 ARD-Infonacht

NDR KULTUR

6.00 Der Morgen 7.50 Morgenandacht
8.30 Vorgelesen Thomas Mann: Die vertauschten Köpfe (2/9). Es liest Gert Westphal
9.00 Der Morgen Aktuelles aus der Kultur und viel Musik
10.00 Der Vormittag Das große Musikmagazin mit Werken aus Barock, Klassik und Romantik. 10.40 Lauter Lyrik 12.40 Neue Bücher
13.00 NDR Kultur EXTRA
14.00 Der Nachmittag Mit Keno Bergholz 15.20 Neue CDs
16.00 Das Journal Mit Keno Bergholz
18.00 NDR Kultur EXTRA Gespräche mit Menschen, die etwas zu sagen haben
19.00 Musica Sinfonische Musik
20.00 Oper **Richard Wagner: „Parsifal“** Bühnenweihfestspiel in drei Aufzügen Mit Michael Volle (Amfortas, Bariton), Tobias Kehrer (Titurel, Bass), Georg Zeppenfeld (Gurnemanz, Bass), Andreas Schager (Parsifal, Tenor), Jordan Shanahan (Klingsor, Bariton), Ekaterina Gubanova (Kundry, Sopran), Daniel Jenz (1. Gralsritter, Tenor), Tijl Faveyts (2. Gralsritter, Tenor), Lavinia Dames (1. Knappe, Alt), Margaret Plummer (2. Knappe, Mezzosopran), Gideon Poppe (3. Knappe, Tenor), Matthew Newlin (4. Knappe, Tenor), Evelin Novak (Klingsors Zaubermädchen, Sopran), Catalina Bertucci (Klingsors Zaubermädchen, Sopran), Victoria Randem (Klingsors Zaubermädchen, Sopran), Marie Henriette Reinhold (Klingsors Zaubermädchen, Alt), Chor der Bayreuther Festspiele, Orchester der Bayreuther Festspiele, Pablo Heras-Casado (Leitung) (Zeitversetzt aus dem Bayreuther Festspielhaus)
1.00 Nachtkonzert

N-JOY

5.00 Euer N-JOY Warmup
6.00 Eure N-JOY Morningshow
10.00 Euer N-JOY Mittag mit Ronja
14.00 Euer N-JOY Nachmittag mit Anne
18.00 N-JOY Play – Eure Show für neue Musik
21.00 Deutschland3000 – 'ne gute Stunde mit Eva Schulz
22.00 N-JOY – Enjoy the Music 23.00 N-JOY News
0.00 Die junge Nacht

BREMEN ZWEI

5.50 Die Morgenandacht Evangelische und katholische Geistliche aus Bremen und der Region geben Inspiration.
6.00 Der Morgen
10.00 Der Vormittag
13.00 Der Tag
16.00 Der Nachmittag
18.00 Gesprächszeit Talk mit Prominenten und Zeitzeugen aus Kultur, Politik und Wirtschaft
19.00 Sounds Abendliche Musiksendung mit Blues und Folk, Singer-/Songwriter, liebens und hörenswerte Außenseiter der Jazz- und Pop-Szene. Mit aktuellen Neuerscheinungen und ausgewählten Konzertveranstaltungen der Region.
21.00 Late Nite Sounds Folk und Welt
23.00 Late Nite Sounds Nachtmix
0.00 Die Nacht

BREMEN EINS

5.00 Der Morgen Musik und Infos
10.00 Der Vormittag
12.00 Der Mittag
14.00 Der Nachmittag
18.00 Grüße und Musik
20.00 Der Abend Lassen Sie den Tag entspannt ausklingen mit viel Musik und Musikgeschichten. Wir begleiten sie durch den Abend mit den „Größten Hits aller Zeiten“.
22.00 Musikclub Country Country hat die Kraft, den kleinsten Balkon in eine geräumige Terrasse mit einmaliger Aussicht zu verwandeln. Handgemachte Playlisten mit handgemachter Musik – jede Woche neu im Musikclub Country.
0.00 ARD-Hitnacht

BREMEN VIER

5.00 Die Vier am Morgen
10.00 Bremen Vier läuft
14.00 Bremen Vier läuft Mit Livereportern, Korrespondenten und spannenden Studiogäste, mit interessanten Event-Tipps, lustiger Comedy und vor allem: Die beste Playlist im Bremen Vier Land!
18.00 Spätschicht In der „Spätschicht“ dreht sich alles um Musik. Spannende neue, lange nicht gehörte und aktuelle Songs.
22.00 Pop – Die Abendshow Mit der besten Playlist fürs Bremen-Vier-Land, Comedy, Musiknews und aktuellen Updates begleiten wir Euch durch den Abend.
0.00 Die Popnacht

WDR 3

6.05 Mosaik 7.50 Kirche in WDR 3
9.05 Klassik Forum Beethoven Freundschaft ist die Quelle wahrer Glückseligkeit **Bizet** Duett Nadir – Zurga, aus dem 1. Akt der Oper „Die Perlenfischer“ **de Sarasate** Konzertfantasie op. 54 **A. Zimmermann** Sinfonie B-Dur **Brahms** F-A-E Sonate **Kreisler** Der gute alte Franz **E. Bloch** Prayer, aus der Suite „From Jewish Life“ **Elgar** Enigma Variationen op. 36 **Chopin** Berceuse Des-Dur op. 57 **Busoni** Berceuse élégiaque op. 42 **J. Haydn** Streichquartett d-Moll, Hob III:76 **J.S. Bach** Suite e-Moll BWV 996 **Rossini** Ouvertüre zu „L'italiana in Algeri“
12.00 Der Tag um zwölf
12.10 Westart
13.04 Lunchkonzert
15.04 TonArt Vergnüglich und intelligent, unterhaltsam und informativ Die Musikszene und ihre Macher sind das Thema in WDR 3 Tonart. Bei intelligenten und vergnüglichen Beiträgen und Gesprächen steht die Klassische Musik zwischen Barock und Moderne im Fokus.
17.45 ZeitZeichen 30. Juli 1920: Geburtstag der US-Geologin Marie Tharp Von Ralph Erdenberger
18.00 Der Tag um Sechs
18.10 Resonanzen Aktuelles aus der Kultur WDR 3 Resonanzen bietet von Montag bis Freitag einen Überblick über die kulturellen und gesellschaftlichen Themen des Tages.
20.03 Oper **Richard Wagner: „Parsifal“** Bühnenweihfestspiel in drei Aufzügen (Zeitversetzt aus dem Festspielhaus Bayreuth)
1.00 Nachtkonzert

RADIO HAMBURG

5.00 Guten Morgen, Hamburg! Die Radio Hamburg Morning-Show! Mit Stübi, Alicia Alvarez, Stadtteil-Reporter André Kuhnert und John Ment startet ihr montags bis freitags gut gelaunt in den Tag. Die drei und Stadtteil-Reporter André informieren euch zwischen 5 und 10 Uhr mit allen wichtigen News, die Hamburg an diesem Morgen bewegt.
10.00 Der Radio Hamburg Vormittag
14.00 Der Radio Hamburg Nachmittag
19.00 Der Abend
23.00 Mit Radio Hamburg durch die Nacht

HR 2

6.00 Am Morgen 6.30 Zuspruch
9.30 Lesung Oscar Wilde: „Das Bildnis des Dorian Gray“ (17/24)
10.00 Am Vormittag Bizet / Riem Carmen-Fantasie; Raphaela Gromes, Violoncello; Festival Strings Lucerne, Ltg.: Daniel Dodds **Mercadante** Klarinettenkonzert B-Dur op. 101; Joy Farrall; Britten Sinfonia, Ltg.: Nicholas Daniels **J.S. Bach** „Schafe können sicher weiden“ aus der Jagd-Kantate BWV 208, bearbeitet für Klavier; Angela Hewitt **Haydn** Sinfonie Nr. 89 F-Dur; Berliner Philharmoniker, Ltg.: Simon Rattle **Händel** Concerto grosso G-Dur op. 6/1; Academy of St. Martin-in-the-Fields, Ltg.: Iona Brown **Wagner** „Tannhäuser“ – Szene und Lied des Wolfram an den Abendstern; Thomas Quasthoff, Bariton; Orchester der Deutschen Oper Berlin, Ltg.: Christian Thielemann
12.00 Doppelkopf
13.00 Am Mittag Mozart Divertimento F-Dur KV 138 **Kalkbrenner** 4. Klavierkonzert As-Dur op. 127 **Tartini** Violinsonate g-Moll „Teufelstriller“ **Gounod** „Roméo et Juliette“ – Ariette der Juliette „Ah! Je veux vivre dans le rêve“
14.30 Lesung Oscar Wilde: „Das Bildnis des Dorian Gray“ (17/24)
15.00 Kaisers Klänge Rhapsody & Co. – Klassik meets Jazz
16.00 Am Nachmittag
18.00 Der Tag
19.00 Hörbar
20.00 Oper **Richard Wagner: „Parsifal“** Bühnenweihfestspiel in drei Aufzügen (Zeitversetzt aus dem Bayreuther Festspielhaus)
1.00 ARD-Nachtkonzert

R.SH

5.00 Die R.SH Moin-Show! Schleswig-Holsteins bester Start in den Tag: Sharon Heyn & Matze Schmak bringen Sie gut gelaunt in den Tag – mit allen frischen Hits, den wichtigsten Infos für uns in Schleswig-Holstein und viel Spaß!
10.00 Schleswig-Holstein bei der Arbeit!
14.00 Schleswig-Holsteins neuer Nachmittag!
18.00 Ab in den Feierabend!
21.00 Alle frischen Hits in Schleswig-Holsteins bestem Mix!
0.00 Die Nacht in Schleswig-Holstein!

MDR KULTUR

6.00 Am Morgen Aktuelle Beiträge aus Kultur, Politik und Gesellschaft, das Wort zum Tage, Kalenderblatt, Medienschau und Feuilleton.
9.00 Lesezeit Stefan Zweig: „Ungeduld des Herzens“ (18/25) Mit Matthias Ponnier, Sylvester Groth
9.35 Am Vormittag
12.00 Am Mittag
14.00 Die Klassikerlesung Hans Christian Andersen: Das Metallschwein (2/3) Es liest Wolfgang Reichmann
14.30 Am Nachmittag Der Blick in die Welt bei MDR KULTUR international, aktuelle Berichte aus dem kulturellen und politischen Leben.
18.00 MDR Kultur spezial Der aktuelle, ausführliche Themenschwerpunkt aus Kultur, Gesellschaft und Politik.
19.00 Lesezeit Stefan Zweig: „Ungeduld des Herzens“ (18/25)
19.35 Jazz Lounge Die perfekte Mischung für Jazz-Fans und Hörer, die mit Jazz einfach nur entspannt in den Abend starten wollen.
20.00 MDR Kultur trifft – Menschen von hier Unsere Gäste fühlen sich dem kulturellen Leben in unserer Region besonders verpflichtet. Kuratoren, Musiker, Intendanten, Schriftsteller, Dirigenten, Maler und viele mehr finden hier ihren Platz und erzählen aus ihrem beruflichen Leben und ihrem privaten Alltag.
21.00 Late Nite Sounds Folk & Welt Neuvorstellungen, spannende Alben und aktuelle Strömungen der Folk- und Weltmusik.
23.00 Late Nite Sounds
0.00 Die Nacht

WDR 2

5.00 Das Morgenmagazin 5.00 WDR aktuell 5.56 Kirche in WDR 2 6.00 WDR aktuell 7.30 WDR aktuell und Lokalzeit auf WDR 2 8.00 WDR aktuell 8.30 WDR aktuell
9.00 Sommerradio 10.50 Kabarett – Dr. Pop 11.45 Der Stichtag
13.00 Das Mittagsmagazin
15.00 Der Nachmittag 15.00 WDR aktuell 16.00 WDR aktuell 18.00 Der Tag um Sechs
19.00 Abendmagazin
21.00 WDR 2 POP. Die Abendshow
0.00 WDR 2 Popnacht

RBB

RADIO3

6.00 Am Morgen 6.10 Aktuell 6.20 Der Stichtag 6.30 Kultur kompakt 6.40 Aktuel 6.50 Worte für den Tag 7.10 Aktuell 7.30 Kultur kompakt
10.00 Klassik bis Zwei 10.30 Kultur kompakt 10.40 Musikalisches Kalenderblatt
13.30 Lesung
14.00 Meine Musik
16.00 Am Nachmittag 16.10 Aktuell 16.30 Kultur kompakt 16.40 Aktuell 17.30 Kultur kompakt 17.40 Aktuell 18.30 Kultur kompakt 18.40 Aktuell
19.00 After Work
20.00 Oper **Richard Wagner: „Parsifal“** Bühnenweihfestspiel in drei Aufzügen
1.00 Das Nachtkonzert

KLASSIK RADIO

Hörertelefon: (09 00) 5 59 00 55 (99cent/Minute) e-mail: wunsch@klassikradio.de Internet: http:/www.klassikradio.de

5.00 Klassik Radio mit Stefan Ibelshäuser Stefan Ibelshäuser begleitet Sie am Morgen. Starten Sie mit Klassik Radio, der schönsten Klassik und Filmmusik gut in den neuen Tag.
7.00 Klassik Radio mit Thomas Ohrner Bleiben Sie entspannt mit Klassik Radio, der schönsten Klassik und Filmmusik.
14.00 Klassik Radio mit Alexandra Berger
19.00 Klassik Radio Furioso mit Rolando Villazon
20.00 Klassik Radio mit Evita Helling
22.00 Musik zum Entspannen & Genießen

HR 4

6.00 hr4 – Mein Morgen in Hessen 6.30 die hessenschau 7.20 Comedy
10.00 Britta am Vormittag
12.00 Britta am Mittag 12.30 die hessenschau
13.00 Wünsch dir was Die „Wünsch Dir Was“-Telefon-Nummer: 0800 7777 224
14.00 Am Nachmittag 14.30 die hessenschau
16.00 Mit hr4 in den Feierabend 16.30 die hessenschau 16.50 Comedy
20.00 hr4 – Musik liegt in der Luft
0.00 Die ARD-Schlagernacht

BR-KLASSIK

6.05 Allegro 6.30 Klassik aktuell 7.20 Klassik aktuell 7.40 Klassik aktuell 8.20 Klassik aktuell 8.40 **Was heute geschah** 30.7.1899: Der englische Pianist und Liedbegleiter Gerald Moore wird geboren
8.57 Werbung
9.05 Der Vormittag Klassisch durch Ihren Tag
12.03 Der Nachmittag 12.30 Was heute geschah 13.30 Das neue Album oder: Ihr Musikwunsch
16.03 Leporello 16.15 Klassik aktuell 16.40 Was heute geschah 17.15 Klassik aktuell 17.40 Klassik aktuell
18.03 Klassik Open Air Luitpoldhain Smetana „Die Moldau“ **Dvorák** Aus Sinfonie Nr. 8 G-Dur **Korngold** Violinkonzert D-Dur op. 35; und anderes (Aufnahme vom 27. Juli 2025)
20.03 Oper **Richard Wagner: „Parsifal“** Bühnenweihfestspiel in drei Aufzügen Mit Michael Volle, Tobias Kehrer, Georg Zeppenfeld, Andreas Schager, Jordan Shanahan, Ekaterina Gubanova, Daniel Jenz, Tijl Faveyts, Lavinia Dames, Margaret Plummer, Gideon Poppe, Matthew Newlin, Evelin Novak, Catalina Bertucci, Victoria Randem, Marie Henriette Reinhold, Chor der Bayreuther Festspiele, Orchester der Bayreuther Festspiele, Pablo Heras-Casado (Leitung) (Zeitversetzt aus dem Bayreuther Festspielhaus) Anschl.: PausenZeichen / Nach dem 1. Aufzug: Falk Häfner im Gespräch mit dem Bariton Michael Volle (Amfortas)
1.00 Das Nachtkonzert

MDR 1

SACHSEN-ANHALT

5.00 Der schönste Morgen 5.30 Das Land um halb 5.50 An(ge)dacht! 6.30 Ihre Region aus erster Hand
9.00 Ihr Vormittag 9.50 An(ge)dacht! 10.30 Das Land um halb
12.00 Ihr Nachmittag 12.00 Der Tag in Sachsen-Anhalt 12.30 Das Land um halb
16.00 Ihr Feierabend 17.00 Der Tag in Sachsen-Anhalt 17.30 Das Land um halb
20.00 MDR Sachsen-Anhalt am Abend
23.00 ARD-Hitnacht

DLF KULTUR

5.05 Studio 9 Kultur und Politik am Morgen 6.20 **Wort zum Tage** Pfarrer Markus Bolowich, Nürnberg, Katholische Kirche
9.05 Im Gespräch
10.05 Lesart
11.05 Tonart 11.30 Musiktipps
12.05 Studio 9 Der Tag mit ...
13.05 Länderreport
14.05 Kompressor Das Popkulturmagazin
15.05 Tonart Das Musikmagazin am Nachmittag 15.30 Musiktipps 15.40 Live Session
17.05 Studio 9 Kultur und Politik am Abend
18.30 Weltzeit
19.05 Zeitfragen Kultur und Geschichte
19.30 Zeitfragen. Feature Die Platte ihres Lebens. Die Hip-Hop-Szene im Chemnitz der 90er Von Paul Hildebrandt
20.00 Konzert 420. Wartburgkonzert. Himmlische Harfenklänge – und mehr. Werke von Johann Sebastian Bach, Albert Zabel, Alphonse Hasselmans, Gabriel Fauré u. a. Moderation: Holger Hettinger (Aufzeichnung vom 19.07.2025, Festsaal des Palas der Wartburg, Eisenach)
21.30 Alte Musik Virtuoser Bäckerssohn. Der kaiserliche Musiker Johann Heinrich Schmelzer Von Bernhard Schrammek
22.05 Hörspiel „Die Bagage“ Von Elisabeth Weilenmann
23.05 Fazit – Kultur vom Tage 23.50 Kulturpresseschau
0.05 Neue Musik Mit Stefan Fricke
1.05 Tonart Rock

RADIO 21

5.00 Die Morning-Rockshow
10.00 Die Annette-Radüg-Show
14.00 Die Olli-Peral-Show
20.00 Giganten des Rock Immer mittwochs und samstags ab 20 Uhr nehmen wir eine Stunde einen Giganten des Rock unter die Lupe. Egal ob AC/DC, Bruce Springsteen, Metallica, die Rolling Stones oder Rammstein. Wir hören in das erfolgreichste Album, erzählen die witzigste Story und erklären die Geschichte hinter dem größten Hit.
21.00 Bester Rock 'N Pop Non-Stop

DEUTSCHLANDFUNK

5.05 Informationen
9.05 Kalenderblatt Vor 70 Jahren: Der DFB verbietet Frauenfußball
9.10 Europa heute
9.35 Tag für Tag Aus Religion und Gesellschaft
10.08 Agenda
11.35 Umwelt und Verbraucher
12.10 Informationen
13.35 Wirtschaft
14.10 Deutschland heute
14.35 Campus und Karriere
15.05 Corso
15.35 @mediasres
16.10 Büchermarkt
16.35 Forschung
17.05 Wirtschaft und Gesellschaft
17.35 Kultur heute
18.10 Infos am Abend
18.40 Hintergrund In den gebündelten Nachrichten ist nicht genug Zeit für eine ausführliche Berichterstattung.
19.05 Kommentare und Themen der Woche
19.15 Zur Diskussion
20.10 Aus Religion und Gesellschaft Ich klebe an Gott. Der österreichische Dichter
20.30 Lesezeit Eine Lesung von den 49. Tagen der deutschsprachigen Literatur in Klagenfurt
21.05 Querköpfe Kabarett, Comedy & schräge Lieder Zingsheim hat frei – Die Sommerreihe (4/4) Entspannung, Auszeit, Detoxing – Kabarett im Wellness-Modus
22.05 Spielweisen Vorspiel – Das Preisträgerkonzert Spitzeninstrumente für Spitzennachwuchs Der 32. Wettbewerb des Deutschen Musikinstrumentenfonds
22.50 Sport aktuell
23.10 Der Tag Journal vor Mitternacht Was hat die Menschen heute bewegt, was ist passiert in der Welt?
0.05 DLF Radionacht

WDR 4

6.00 WDR 4 mit Jürgen Mayer und Cathrin Brackmann 8.55 Kirche in WDR 4
10.00 WDR 4 mit Steffi Schmitz Mit Steffi Schmitz 12.00 Der Tag um zwölf
14.00 WDR 4 Lokalzeit Mit Bastian Bender
18.00 WDR 4 mit Bernd Brüggemann Mit Bernd Brüggemann 18.00 Der Tag um Sechs
21.00 Der ARD-Abend – Radio für alle Anschl.: Darin: zur vollen Stunde WDR aktuell
23.00 ARD-Hitnacht Anschl.: Darin: zur vollen Stunde WDR aktuell
0.00 ARD-Hitnacht

WDR 5

6.05 Morgenecho 6.55 Kirche in WDR 5
9.45 ZeitZeichen 30. Juli 1920: Geburtstag der US-Geologin Marie Tharp Von Ralph Erdenberger
10.04 Neugier genügt Alles aus der Wundertüte
12.00 Der Tag um zwölf
12.10 Tagesgespräch
13.00 Mittagsecho
13.34 Das Wirtschaftsmagazin
14.04 Westart – Aktuelles aus der Kultur
15.04 WDR 5 Quarks – Wissenschaft und mehr
17.04 Westblick
18.04 Politikum
18.30 Echo des Tages
19.04 MausLive
20.03 Unterhaltung am Mittwoch Radiokabarettpreis Salzburger Stier 2025 – Der Eröffnungsabend. Kabarettduo Tresenlesen und Moderator Urban Priol präsentieren internationale Kleinkunstgala (2/2) (Aufnahme vom 9. Mai aus dem Theater in Gütersloh)
21.03 Westart
22.03 ARD-Infonacht
0.00 ARD-Infonacht

MDR AKTUELL

5.00 Stunden-Programmschema 5.06 Aktuelle Berichte 5.13 Börse in Frankfurt, New York und Tokio 5.15 Kurznachrichten 5.17 Berichte zum Zeitgeschehen mit Service, Tipps und Kultur 5.29 Ausblick auf die kommende halbe Stunde 5.36 Aktuelle Berichte 5.40 Sport 5.45 Kurznachrichten 5.47 Aktuelle Berichte und Regionales aus Thüringen, Sachsen, Sachsen-Anhalt 5.58 Wetter 5.59 **Ausblick auf die kommende Stunde**

COSMO

7.00 Cosmo
12.00 No comment
14.00 Cosmo
19.00 Cosmo Podcasts
20.00 Cosmo türkçe (türkisch)
20.30 Cosmo bosanski / hrvatski / srpski (südosteuropäische Sprachen)
21.00 Cosmo italiano (italienisch)
21.30 Cosmo po-russki (russisch)
22.00 Cosmo po polsku (polnisch)
22.30 Cosmo bel-arabi (arabisch)
23.00 Schwarz zu blau
0.00 Cosmo Chill
2.00 Schwarz zu blau

DO

Tagestipps

KONZERT 20.00 NDR KULTUR

Im Jubiläumsjahr der Festspiele MV durfte auch sein Name in der Riege der Stars nicht fehlen: Kent Nagano

Festspiele Mecklenburg Vorpommern

ARD RADIOFESTIVAL Ein Debüt, ein Weltstar und eine virtuose Cellistin: Bei den Festspielen gastierte erstmals Rafał Blechacz mit dem Philharmonischen Staatsorchester Hamburg und spielte Beethovens Klavierkonzert Nr. 3, gefolgt von Brahms' vierter Sinfonie unter Stardirigent Kent Nagano. Auch die „Spanische Nacht" mit Cellistin Anastasia Kobekina sorgte für besondere Klangfarben (vom 14.6.). **180 Min.**

DEUTSCHLAND 10.08 DLF

Steuererklärung

„MARKTPLATZ" Wer zur Abgabe einer Steuererklärung für 2024 verpflichtet ist und dabei auf die Hilfe von Steuerprofis verzichtet, muss diese bis zum 31. Juli ans Finanzamt übermitteln. Fachleute beantworten diverse Frage rund um das Thema. **82 Min.**

GESELLSCHAFT 19.30 DLF KULTUR

Sind Tiere die besseren Demokraten?

FEATURE Auch im Tierreich gibt es Könige und Despoten, aber auch Abstimmungen und Wahlen. Könnten menschliche Regierungssysteme von einem Seitenblick auf Bienen, Fische, Vögel und Menschenaffen etwa profitieren? **30 Min.**

MUSIK 22.05 DEUTSCHLANDFUNK

Virtuosenstücke

AUFNAHMEN Geiger wie Fritz Kreisler (Foto), Jascha Heifetz, Ruggiero Ricci oder Alfredo Campoli waren wahre Meister des effektvollen Virtuosenstücks und der romantischen Miniatur. Die Sendung widmet sich diesen kleinen Konzerten nach den Konzerten. **45 Min.**

ARD-NACHTKONZERT

0.03 **R. Schumann** „Genoveva", Ouvertüre; Symphonieorchester des Bayerischen Rundfunks, Ltg.: Giuseppe Patané **Rachmaninow** Romanze und Scherzo; Kammerorchester des Symphonieorchesters des Bayerischen Rundfunks, Ltg.: Radoslaw Szulc **Poulenc** „Stabat Mater"; Georgina von Benza, Sopran; Chor des Bayerischen Rundfunks; Münchner Rundfunkorchester, Ltg.: Marcello Viotti **J.S. Bach** Präludium und Fuge es-Moll BWV 853; Dina Ugorskaja, Klavier **W.A. Mozart** Divertimento D-Dur KV 334; Symphonieorchester des Bayerischen Rundfunks, Ltg.: Wolfgang Sawallisch 2.03 **Spohr** „Faust-Ouvertüre" op. 60 **Dvorák** Klaviertrio e-Moll op. 90, „Dumky-Trio" **Janácek** „Idylle" **J. Haydn** Streichquartett C-Dur op. 54/2, „Tostquartett Nr. 2" **Vater** Violoncellokonzert Nr. 1 e-Moll 4.03 Werke von Respighi, Mahler, C. Stamitz 5.03 Werke von J. Haydn, Wolf-Ferrari, L. Kozeluch, Telemann, Hummel, Farrenc

Podcast · Mehrkanalton · Für Kinder · Hörspiel

31. JULI

NDR 1

NDR 90,3

„Wir sind Hamburg"

5.00 Am Morgen
10.00 Am Vormittag
13.00 Am Mittag 13.20 Hör mal´n beten to
15.00 Hamburg am Nachmittag 16.30 Sportplatz
19.00 Kulturjournal 19.00 „Hamburg Heute" 19.30 Kultur in Kürze
20.00 90,3 am Abend
23.00 ARD-Hitnacht
0.00 ARD-Hitnacht

WELLE NORD

„In Schleswig-Holstein zu Hause"

5.00 Moin S-H 8.30 Nachrichten
10.00 Moin! Schleswig-Holstein mittendrin 10.40 Hör mal'n beten to 14.30 Regionalwetter
15.00 Moin! Der Tag in Schleswig-Holstein 15.30 Regionalwetter, Sportmeldungen 16.30 1 Land, 5 Studios, Nachrichten für S-H
19.00 Moin! S-H – Von Binnenland und Waterkant 19.04 Gesegneten Abend
21.00 Der ARD-Abend – Radio für alle
23.00 ARD-Hitnacht
0.00 ARD-Hitnacht

NIEDERSACHSEN

„Das ist Radio"

5.00 Hellwach 5.40 Zeitmaschine 6.20 Frühstück bei Stefanie
10.00 Wir in Niedersachsen 11.50 Hör mal 'n beten to (Plattdeutsch)
13.00 Wir in Niedersachsen 13.20 Zeitmaschine 13.30 Regional 14.20 Dat kannst' mi glööven
16.00 Funkbilder
18.00 Die Blaue Stunde
19.00 Unser Thema
20.00 Traumhaft 20.50 Nachtgedanken
21.00 Der ARD-Abend – Radio für alle
23.00 ARD-Hitnacht
0.00 ARD-Hitnacht

RADIO MV

„Für uns in Mecklenburg-Vorpommern"

5.00 Die Stefan Kuna Show
10.00 Bei der Arbeit
13.00 Bei der Arbeit
16.00 Der Tag
19.00 Kulturjournal
20.00 Der Tag kompakt
20.10 Ferienwelle
21.00 Der ARD-Abend – Radio für alle
23.00 ARD-Hitnacht
0.00 ARD-Hitnacht

NDR 2

5.00 Der NDR 2 Morgen mit Elke und Christopher 7.17 Comedy „Die Kur-Oase"
10.00 Der Vormittag 12.00 Das Update um 12
14.00 Der NDR 2 Nachmittag mit Jessica und Hardeland 16.45 Comedy „Die Kur-Oase" 17.00 Das Update um 5 17.45 Moment mal
18.00 NDR 2 Spezial
19.00 NDR 2 Soundcheck Neue Musik
21.00 NDR 2 Pop – Die Abendshow
0.00 NDR 2 Popnacht

NDR INFO

5.56 Morgenandacht Stephan Vasel, Superintendent im Kirchenkreis Hameln-Pyrmont
6.00 Infoprogramm Wir halten Sie auf dem Laufenden – rund um die Uhr: Mit verlässlichen Informationen und unabhängigem Journalismus, mit Hintergründen aus Politik, Wirtschaft und Wissenschaft, mit dem Wichtigsten aus Sport und Kultur. 14.05 **11KM: der tagesschau-Podcast** Exklusive Recherchen und packende Geschichten, erzählt von den Journalistinnen und Journalisten, die sie aufgedeckt haben: Das ist „11KM: der tagesschau-Podcast" – produziert von einem gemeinsamen Team von NDR Info und BR24. Ab sofort wird darin fünfmal pro Woche ein relevantes Thema in aller Tiefe behandelt. 17.05 Themen des Tages 18.35 **Themen des Tages** In Interviews mit Korrespondenten, Experten und Politikern werden die wichtigsten Nachrichten für den Norden aus Politik, Wirtschaft, Sport und Kultur präsentiert. Ein Topthema wird ausführlich diskutiert und behandelt. Korrespondenten, Experten und Politiker setzen sich mit aktuellen Themen aus Politik, Wirtschaft, Sport und Kultur auseinander und beleuchten diese aus verschiedenen Perspektiven.
20.15 Mitreden! Deutschland diskutiert
22.00 ARD-Infonacht In der ARD-Infonacht geben die Moderatoren den Hörern einen Überblick über das aktuelle Weltgeschehen. Hier gibt es das Wichtigste vom Sport, Berichte aus der Wirtschaft, politische Interviews und Kommentare.
0.00 ARD-Infonacht

NDR KULTUR

6.00 Der Morgen Aktuelles aus der Kultur und viel Musik 7.50 Morgenandacht
8.30 Vorgelesen Thomas Mann: Die vertauschten Köpfe (3/9) Es liest Gert Westphal
9.00 Der Morgen
10.00 Der Vormittag 10.40 Lauter Lyrik 12.40 Neue Bücher
13.00 Starke Stücke
14.00 Der Nachmittag Mit Keno Bergholz 15.20 Neue CDs
16.00 Das Journal Mit Keno Bergholz
18.00 Starke Stücke
19.00 Welt der Musik
20.00 Konzert Festspiele Mecklenburg Vorpommern **Beethoven** 3. Klavierkonzert c-Moll op. 37 **Brahms** 4. Sinfonie e-Moll op. 98; Rafał Blechacz, Klavier; Philharmonisches Staatsorchester Hamburg, Ltg.: Kent Nagano; Aufnahme vom 4. Juli 2025 aus dem Gutshaus Stolpe an der Peene Anschließend: **Granados** Oriental und Andaluza aus 12 Danzas españolas op. 37 **de Falla** Siete canciones populares españolas **Albéniz** Torre Bermeja aus 12 Piezas características op. 92 **Boccherini** Fandango aus 4. Quintett D-Dur **Villa-Lobos** ,Ária" aus Bachianas Brasileiras **Piazzolla** Café 1930 aus Histoire du Tango **de Falla** Spanischer Tanz aus „La vida breve" **Paganini** Fantasie über ein Thema aus Rossinis „Moses in Ägypten"; Anastasia Kobekina, Violoncello; Thibaut Garcia, Gitarre; Aufnahme vom 14. Juni 2025 aus der St. Bartholomäus-Kirche in Wittenburg
23.00 Jazz Hören wir Gutes und reden darüber Starke Jazzalben im Gespräch Moderation: Beate Sampson, Ulrich Habersetzer, Roland Spiegel
0.03 Nachtkonzert

N-JOY

5.00 Euer N-JOY Warmup
6.00 Eure N-JOY Morningshow Mit Gregor Bogowicz, Lars Holzhüter
10.00 Euer N-JOY Mittag mit Ronja
14.00 Euer N-JOY Nachmittag mit Anne
18.00 N-JOY Play – Eure Show für neue Musik
21.00 N-JOY – Enjoy the Music Der N-JOY Musik-Mix pur: Eure Lieblingslieder, die besten aktuellen Songs und spannende neue Musik – nonstop! 23.00 N-JOY News
0.00 Die junge Nacht

BREMEN ZWEI

5.50 Die Morgenandacht Evangelische und katholische Geistliche aus Bremen und der Region geben Inspiration.
6.00 Der Morgen
10.00 Der Vormittag
13.00 Der Tag
16.00 Der Nachmittag
18.00 Gesprächszeit Talk mit Prominenten und Zeitzeugen aus Kultur, Politik und Wirtschaft
19.00 Sounds Abendliche Musiksendung mit Blues und Folk, Singer-/Songwriter, liebens und hörenswerte Außenseiter der Jazz- und Pop-Szene. Mit aktuellen Neuerscheinungen und ausgewählten Konzertveranstaltungen der Region.
21.00 Late Nite Sounds Herzstücke
23.00 Late Nite Sounds Nachtmix
0.00 Die Nacht

BREMEN EINS

5.00 Der Morgen Musik und Infos
10.00 Der Vormittag
12.00 Der Mittag
14.00 Der Nachmittag
18.00 Grüße und Musik
20.00 Der Abend Lassen Sie den Tag entspannt ausklingen mit viel Musik und Musikgeschichten. Wir begleiten sie durch den Abend mit den „Größten Hits aller Zeiten".
22.00 Musikclub Rock Laut und ohne Limit geht es im Musikclub Rock zu. Iron Maiden, Linkin Park, AC/DC, Foo Fighters, The Who: Wir spielen das Beste aus sechs Jahrzehnten Musik mit stromverstärkten Gitarren.
0.00 ARD-Hitnacht

BREMEN VIER

5.00 Die Vier am Morgen
10.00 Bremen Vier läuft
14.00 Bremen Vier läuft Mit Livereportern, Korrespondenten und spannenden Studiogäste, mit interessanten Event-Tipps, lustiger Comedy und vor allem: Die beste Playlist im Bremen Vier Land!
18.00 Spätschicht In der „Spätschicht" dreht sich alles um Musik. Spannende neue, lange nicht gehörte und aktuelle Songs.
22.00 Pop – Die Abendshow Mit der besten Playlist fürs Bremen-Vier-Land, Comedy, Musiknews und aktuellen Updates begleiten wir Euch durch den Abend.
0.00 Die Popnacht

WDR 3

6.05 Mosaik 7.50 **Kirche in WDR 3** Weihbischof Matthias König
9.05 Klassik Forum Mayr Ouvertüre zur Oper „Saffo ossia I riti d'Apollo Leucadio" **Tsoupaki** Meeting Point **R. Strauss** Arie der Ariadne, aus der Oper „Ariadne auf Naxos" **Locatelli** Concerto Es-Dur, op 7,6 **Offenbach** Ouvertüre zur Operette „La belle Hélène" **Poulenc** La Dame de Monte Carlo, Lied **Debussy** Danseuses de Delphes , aus „Préludes I" **J. Haydn** Sinfonie Nr. 63 C-Dur, Hob I:63 **Abdel-Rahim** Ich bin die Tochter des Sultans **Chabrier** La Sulamite, scène lyrique **Rameau** L'Egyptienne, aus der Suite G-Dur **Marais** Suite Nr. 3, aus der Oper „Alcyone" **Vivaldi** Konzert F-Dur, RV 570 **Händel** Concerto grosso c-Moll op. 6,8 **Mascagni** Intermezzo, aus der Oper „Cavalleria rusticana" **Rossi** La Sinfonia, aus dem Oratorium „Il Sacrifizio di Abramo" **Granados** Sonate A-Dur **Rossini** La veuve andalouse
12.00 Der Tag um zwölf
12.10 Westart
13.04 Lunchkonzert
15.04 TonArt
17.45 ZeitZeichen 31. Juli 1970: Ende der Rumration für britische Matrosen
18.00 Der Tag um Sechs
18.10 Resonanzen
20.03 Konzert Festspiele Mecklenburg Vorpommern. Werke von Beethoven, Brahms, Granados, de Falla, Albéniz, Boccherini, Villa-Lobos, Piazzolla, de Falla, Paganini
23.03 Jazz Hören wir Gutes und reden darüber Starke Jazzalben im Gespräch. Mod.: Beate Sampson, Ulrich Habersetzer, Roland Spiegel
0.03 Nachtkonzert

RADIO HAMBURG

5.00 Guten Morgen, Hamburg! Die Radio Hamburg Morning-Show!
10.00 Der Radio Hamburg Vormittag
14.00 Der Radio Hamburg Nachmittag
19.00 Der Radio Hamburg Abend Immer montags bis freitags von 19 bis 23 Uhr. Dazu natürlich alle wichtigen News des Tages.
23.00 Mit Radio Hamburg durch die Nacht Für alle, die nicht schlafen können oder auch nachts arbeiten müssen. Wir sind bei euch und bringen euch mit den besten Mega-Hits nonstop durch die Nacht.

HORZU RADIOPROGRAMM

HR 2

6.00 Am Morgen 6.30 Zuspruch
9.30 Lesung Oscar Wilde: „Das Bildnis des Dorian Gray" (18/24)
10.00 Am Vormittag Mozart Hornkonzert Es-Dur KV 447; Johannes Hinterholzer; Mozarteumorchester, Ltg.: Ivor Bolton **Rachmaninow** Barcarolle g-Moll op. 10/3; Vladimir Horowitz, Klavier **Grieg** Aus Holbergs Zeit op. 40; English Chamber Orchestra, Ltg.: Raymond Leppard **Telemann** Sinfonia melodica C-Dur TWV 50:2; La Stagione Frankfurt, Ltg.: Michael Schneider **Saint-Saëns** „Samson und Dalila" – Duett „Mon coeur s'ouvre à ta voix"; Vesselina Kasarova, Mezzosopran; Zoran Todorovich,Tenor; Münchner Rundfunkorchester, Ltg.: Giuliano Carella **J.S. Bach** 4. Brandenburgisches Konzert G-Dur BWV 1049; Orchestra Mozart, Ltg.: Claudio Abbado
12.00 Doppelkopf
13.00 Am Mittag Verdi „Aida" – Triumphmarsch und Ballettmusik; Orchestra del Teatro Comunale di Bologna, Ltg.: Riccardo Chailly **Beethoven** Klaviersonate Es-Dur op. 81a „Les Adieux"; Paul Lewis **Tschaikowski** 2. Streichquartett F-Dur op. 22; Antje Weithaas und Byol Kang, Violine u.a.
14.30 Lesung
15.00 Der zweite Gedanke
16.00 Am Nachmittag
18.00 Der Tag
19.00 Hörbar
20.00 Konzert Festspiele Mecklenburg Vorpommern. Werke von Beethoven, Brahms, Granados, de Falla, Albéniz, Boccherini, Villa-Lobos, Piazzolla, de Falla, Paganini
23.00 Jazz
0.03 ARD-Nachtkonzert

MDR KULTUR

6.00 Am Morgen Aktuelle Beiträge aus Kultur, Politik und Gesellschaft, das Wort zum Tage, Kalenderblatt, Medienschau und Feuilleton.
9.00 Lesezeit Stefan Zweig: „Ungeduld des Herzens" (19/25) Mit Matthias Ponnier, Sylvester Groth
9.35 Am Vormittag
12.00 Am Mittag
14.00 Die Klassikerlesung Hans Christian Andersen: Das Metallschwein (3/3) Es liest Wolfgang Reichmann
14.30 Am Nachmittag Der Blick in die Welt bei MDR KULTUR international, aktuelle Berichte aus dem kulturellen und politischen Leben.
18.00 MDR Kultur spezial Der aktuelle, ausführliche Themenschwerpunkt aus Kultur, Gesellschaft und Politik.
19.00 Lesezeit Stefan Zweig: „Ungeduld des Herzens" (19/25)
19.35 Jazz Lounge Die perfekte Mischung für Jazz-Fans und Hörer, die mit Jazz einfach nur entspannt in den Abend starten wollen.
20.00 MDR Kultur – Café Gespräche in entspannter Atmosphäre mit prominenten Gästen, die persönliche Einblicke in ihr Leben geben und über aktuelle Projekte berichten.
21.00 Late Nite Sounds Herzstücke – Songs, die ans Herz gehen und von Herzen kommen. Elegante Musik zum Träumen und Entdecken, dazu handverlesene Neuerscheinungen aus der Welt von Singer/Songwriter und Pop sowie exklusive Live-Songs aus dem Radiostudio.
23.00 Late Nite Sounds
0.00 Die Nacht

RBB

RADIO3

6.00 Am Morgen 6.10 Aktuell 6.20 Der Stichtag 6.30 Kultur kompakt 6.40 Aktuel
10.00 Klassik bis Zwei 10.30 Kultur kompakt 10.40 Musikalisches Kalenderblatt 11.30 Kultur kompakt 12.10 Neue Aufnahmen
13.30 Lesung
14.00 Meine Musik
16.00 Am Nachmittag 16.10 Aktuell 16.30 Kultur kompakt 16.40 Aktuell
19.00 After Work
20.00 Konzert Festspiele Mecklenburg Vorpommern Werke von Beethoven, Brahms, Granados, de Falla, Albéniz, Boccherini, Villa-Lobos, Piazzolla, de Falla, Paganini
23.00 Jazz
0.03 Das Nachtkonzert

KLASSIK RADIO

Hörertelefon: (09 00) 5 59 00 55 (99cent/Minute)
e-mail: wunsch@klassikradio.de
Internet: http:/www.klassikradio.de

5.00 Klassik Radio mit Stefan Ibelshäuser
7.00 Klassik Radio mit Thomas Ohrner
14.00 Klassik Radio mit Alexandra Berger
19.00 Klassik Radio Furioso mit Rolando Villazon Klassik Radio wird „furrrioso" mit Opern-Star Rolando Villazón. Mit Charme & Herzblut präsentiert er die größten Klassik-Hits.
20.00 Klassik Radio mit Evita Helling Entspannt den Tag ausklingen lassen. Evita Helling begleitet Sie mit der schönsten Klassik und Filmmusik am Abend.
22.00 Musik zum Entspannen & Genießen

BR-KLASSIK

6.05 Allegro 6.30 Klassik aktuell 7.20 Klassik aktuell 7.40 Klassik aktuell 8.20 Klassik aktuell 8.40 **Was heute geschah** 31.7.1898: Giacomo Puccini zieht sich für die Komposition seiner „Tosca" nach Monsagrati in der Toskana zurück
8.57 Werbung
9.05 Der Vormittag Klassisch durch Ihren Tag Werke von Chopin, Debussy, Emilie Mayer, Geminiani, Paganini, Jos. Strauß, Saint-Saëns, J. Haydn, J. F. Fasch, Ravel, Spohr, W.A. Mozart, Schostakowitsch, Joh. Strauß
12.03 Der Nachmittag 12.30 Was heute geschah 13.30 Das neue Album oder: Ihr Musikwunsch
16.03 Leporello 16.15 Klassik aktuell 16.40 Was heute geschah 17.15 Klassik aktuell
18.03 Oper **Richard Wagner: „Götterdämmerung"** Dritter Tag des Bühnenfestspiels „Der Ring des Nibelungen" Mit Klaus Florian Vogt, Michael Kupfer-Radecky, Olafur Sigurdarson, Mika Kares, Catherine Foster, Gabriela Scherer, Christa Mayer, Noa Beinart, Alexandra Ionis, Dorothea Herbert, Katharina Konradi, Natalia Skrycka, Marie Henriette Reinhold, Chor der Bayreuther Festspiele, Orchester der Bayreuther Festspiele, Simone Young (Leitung) (Zeitversetzt aus dem Bayreuther Festspielhaus) Anschl.: PausenZeichen / Nach dem 1. Aufzug: Robert Jungwirth im Gespräch mit dem Bassisten Mika Kares (Hagen)
23.03 Jazz
0.03 Das Nachtkonzert

DLF KULTUR

5.05 Studio 9 Kultur und Politik am Morgen 6.20 **Wort zum Tage** Pfarrer Markus Bolowich, Nürnberg, Katholische Kirche
9.05 Im Gespräch
10.05 Lesart
11.05 Tonart 11.30 Musiktipps
12.05 Studio 9 Der Tag mit ...
13.05 Länderreport
14.05 Kompressor Das Popkulturmagazin
15.05 Tonart 15.30 Musiktipps 15.40 Live Session
17.05 Studio 9
18.30 Weltzeit
19.05 Zeitfragen Forschung und Gesellschaft
19.30 Zeitfragen. Feature Wildhund-Wahl und Perlhuhn-Parlament. Sind Tiere die besseren Demokraten? Von Anneke Meyer, Lennart Pyritz
20.00 Konzert Rheingau Musikfest. Werke u. a. von Heinrich Schütz, Johann Sebastian Bach und Guillaume Dufay Mitwirkende: Windsbacher Knabenchor, Ludwig Böhme (Leitung) (Aufzeichnung vom 18.07.2025, Kloster Eberbach, Basilika)
22.05 Hörspiel **Freispiel** Kurzstrecke 157: Feature, Hörspiel, Klangkunst – Die Sendung für Hörstücke aus der freien Szene (Prod.: Autor*innen / Deutschlandfunk Kultur 2025, Ursendung)
23.05 Fazit 23.50 Kulturpresseschau
0.05 Klangkunst From Slaveship to Spaceship Von Satch Hoyt (alias Sonic Shadow) (Produktion: Autorenproduktion im Auftrag von documenta 14 / DLF Kultur 2017)
1.05 Tonart Global

DEUTSCHLANDFUNK

5.05 Informationen
9.05 Kalenderblatt Vor 80 Jahren: Das Massaker von Aussig
9.10 Europa heute
9.35 Tag für Tag Aus Religion und Gesellschaft
10.08 Marktplatz 31. Juli: Höchste Zeit für die Steuererklärung 2024
11.35 Umwelt und Verbraucher
12.10 Informationen
13.35 Wirtschaft
14.10 Deutschland heute
14.35 Campus und Karriere Das Bildungsmagazin
15.05 Corso
15.35 @mediasres Das Medienmagazin
16.10 Büchermarkt Etwa 90.000 neue Bücher erscheinen jedes Jahr und buhlen um unsere Aufmerksamkeit.
16.35 Forschung
17.05 Wirtschaft und Gesellschaft
17.35 Kultur heute
18.10 Infos am Abend
18.40 Hintergrund In den gebündelten Nachrichten ist nicht genug Zeit für eine ausführliche Berichterstattung.
19.05 Kommentare und Themen der Woche
19.15 Dlf – Zeitzeugen im Gespräch Mit Christa Nickels (Grünen-Politikerin)
20.10 Systemfragen
20.30 Mikrokosmos
21.05 Jazzfacts Klanghorizonte. Jazz, Electronica und Pop abseits des Mainstreams Mit Michael Engelbrecht
22.05 Historische Aufnahmen Vergnügen und Spielfreude pur. Der Zauber von virtuosen Zugaben
22.50 Sport aktuell
23.10 Der Tag Journal vor Mitternacht Was hat die Menschen heute bewegt, was ist passiert in der Welt?
0.05 DLF Radionacht

WDR 5

6.05 Morgenecho Orientierung in der Nachrichtenflut 6.55 Kirche in WDR 5
9.45 ZeitZeichen 31. Juli 1970: Ende der Rumration für britische Matrosen Von Erik Hlacer
10.04 Neugier genügt Alles aus der Wundertüte
12.00 Der Tag um zwölf
12.10 Tagesgespräch
13.00 Mittagsecho Aktuell und schnell
13.34 Das Wirtschaftsmagazin
14.04 Westart – Aktuelles aus der Kultur
15.04 WDR 5 Quarks – Wissenschaft und mehr
17.04 Westblick Das Landesmagazin
18.04 Politikum Der Meinungspodcast von WDR 5
18.30 Echo des Tages Das Wichtigste des Tages
19.04 MausLive
20.03 Lokalzeit Stadtgespräch
21.03 Westart – Aktuelles aus der Kultur
22.03 ARD-Infonacht
0.00 ARD-Infonacht

MDR AKTUELL

5.00 Stunden-Programmschema 5.06 Aktuelle Berichte 5.13 Börse in Frankfurt, New York und Tokio 5.15 Kurznachrichten 5.17 Berichte zum Zeitgeschehen mit Service, Tipps und Kultur 5.28 Wetter 5.29 Ausblick auf die kommende halbe Stunde 5.36 Aktuelle Berichte 5.40 Sport 5.45 Kurznachrichten 5.47 Aktuelle Berichte und Regionales aus Thüringen, Sachsen, Sachsen-Anhalt 5.59 **Ausblick auf die kommende Stunde**

R.SH

5.00 Die R.SH Moin-Show!
10.00 Schleswig-Holstein bei der Arbeit!
14.00 Schleswig-Holsteins neuer Nachmittag! Kurz vorm Feierabend, im Auto beim Pendeln oder zum Start in die Spätschicht: Luca Büttner & Voller Mittmann bringen Sie gut durch den Nachmittag!
18.00 Ab in den Feierabend!
21.00 Alle frischen Hits in Schleswig-Holsteins bestem Mix!
0.00 Die Nacht in Schleswig-Holstein!

WDR 2

5.00 Das Morgenmagazin 5.00 WDR aktuell 5.56 Kirche in WDR 2 6.00 WDR aktuell 7.30 WDR aktuell und Lokalzeit auf WDR 2 8.00 WDR aktuell 8.30 WDR aktuell
9.00 Sommerradio 10.50 WDR 2 Kabarett – Jana Fischer 11.45 Der Stichtag
13.00 Das Mittagsmagazin
15.00 Der Nachmittag 15.00 WDR aktuell 18.00 Der Tag um Sechs
19.00 Abendmagazin
21.00 WDR 2 POP. Die Abendshow
0.00 WDR 2 Popnacht

HR 4

6.00 hr4 – Mein Morgen in Hessen 6.30 die hessenschau
10.00 Britta am Vormittag
12.00 Britta am Mittag 12.30 die hessenschau
13.00 Wünsch dir was Die „Wünsch Dir Was"-Telefon-Nummer: 0800 7777 224
14.00 Am Nachmittag 14.30 die hessenschau
16.00 Mit hr4 in den Feierabend 16.30 die hessenschau 17.30 die hessenschau 17.45 Übrigens...
20.00 hr4 – Musik liegt in der Luft
0.00 Die ARD-Schlagernacht

MDR 1

SACHSEN-ANHALT

5.00 Der schönste Morgen 5.30 Das Land um halb 5.50 An(ge)dacht! 6.30 Ihre Region aus erster Hand
9.00 Ihr Vormittag 9.30 Ihre Region aus erster Hand 9.50 An(ge)dacht! 10.30 Das Land um halb
12.00 Ihr Nachmittag 12.30 Das Land um halb
16.00 Ihr Feierabend 16.30 Das Land um halb 17.00 Der Tag in Sachsen-Anhalt 17.30 Das Land um halb
20.00 ARD-Abend
23.00 ARD-Hitnacht

RADIO 21

5.00 Die Morning-Rockshow Die Perlen der Rockgeschichte voll aufgedreht, die Storys dahinter und alle Fun Facts rund um eure Lieblingsbands immer morgens von 5-10 mit Eggers und dem Engelhardt.
10.00 Die Annette-Radüg-Show
14.00 Die Olli-Peral-Show
20.00 Bester Rock 'N Pop Non-Stop Damit die Hörer auch nachts nicht auf ihre gewohnte Musikmischung verzichten müssen, gibt es „Bester Rock 'N Pop Non-Stop".

WDR 4

6.00 WDR 4 mit Jürgen Mayer und Cathrin Brackmann Mit Jürgen Mayer, Cathrin Brackmann 8.55 Kirche in WDR 4
10.00 WDR 4 mit Steffi Schmitz 12.00 Der Tag um zwölf
14.00 WDR 4 Lokalzeit Mit Bastian Bender
18.00 WDR 4 mit Bernd Brüggemann 18.00 Der Tag um Sechs
21.00 Der ARD-Abend – Radio für alle Anschl.: Darin: zur vollen Stunde WDR aktuell
23.00 ARD-Hitnacht Anschl.: Darin: zur vollen Stunde WDR aktuell
0.00 ARD-Hitnacht

COSMO

7.00 Cosmo
12.00 No comment
14.00 Cosmo
19.00 Cosmo Podcasts
20.00 Cosmo türkçe (türkisch)
20.30 Cosmo bosanski / hrvatski / srpski (südosteuropäische Sprachen)
21.00 Cosmo italiano (italienisch)
21.30 Cosmo po-russki (russisch)
22.00 Cosmo po polsku
22.30 Cosmo bel-arabi
23.00 Schwarz zu blau
0.00 Cosmo Zan Zendegi Azadî
2.00 Cosmo Italia
4.00 Schwarz zu blau

FR

Tagestipps

OPER 20.00 NDR KULTUR

Der polnische Tenor Piotr Beczała interpretiert die Titelrolle

„Lohengrin"

ARD RADIOFESTIVAL Richard Wagners „Lohengrin" – seine populärste und zugleich letzte romantische Oper – gilt als „allertragischstes Gedicht" des Komponisten. Mit der Wiederaufnahme der sieben Jahre alten Produktion kehrt Christian Thielemann ins Bayreuther Festspielhaus zurück. Als Gralsritter steht Tenor Piotr Beczała auf der Bühne. Debütantinnen sind die Sopranistinnen Elza van den Heever und Miina-Liisa Värelä (**zeitversetzt**). **240 Min.**

LITERATUR 19.30 DLF KULTUR

Poesiefilme

FEATURE Von Gedichten inspirierte Filme sind ein eigenständiges, hybrides Genre, das seit den Anfängen des Kinos existiert und heute weltweit auf Festivals gefeiert wird. Ob dokumentarisch oder verspielt – Poesiefilme gewinnen wieder an Bedeutung. **30 Min.**

MUSIK 22.30 DLF KULTUR

Mikis Theodorakis

FEATURE Musik, Politik sowie ein unbändiger Drang nach Freiheit bestimmten das Leben von Mikis Theodorakis (1925–2021). Zum Ausdruck kam das alles in seinen Kompositionen, in denen sich viele Jahrzehnte der griechischen Geschichte widerspiegeln. **30 Min.**

GESCHICHTE 0.05 DLF KULTUR

Sanary-sur-Mer

„LANGE NACHT" Er gilt als einer der authentischsten Fischerhäfen an der Côte d'Azur, bekannt ist Sanary-sur-Mer jedoch nicht nur dafür. Die Sendung porträtiert die Exil-Hauptstadt der deutschsprachigen Literatur zur Zeit des Nationalsozialismus. **175 Min.**

ARD-NACHTKONZERT

0.03 **W.A. Mozart** Sinfonie D-Dur KV 48; Radio-Sinfonieorchester Stuttgart des SWR, Ltg.: Roger Norrington **Tschaikowski** Suite d-Moll op. 43; Radio-Sinfonieorchester Stuttgart, Ltg.: Neville Marriner **Bassi** „Rigoletto-Fantasie"; Radio-Sinfonieorchester Stuttgart des SWR, Ltg.: Asher Fisch **Ravel** „La Parade"; Florian Uhlig, Klavier **C. Nielsen** Sinfonie Nr. 5; SWR Symphonieorchester, Ltg.: Michael Schönwandt 2.03 **Telemann** Ouvertüre D-Dur **Mercadante** Flötenkonzert D-Dur **Ravel** Streichquartett F-Dur **Goldschmidt** Rondeau **Hahn** Klavierkonzert E-Dur 4.03 **Wranitzky** Sinfonie c-Moll; London Mozart Players, Ltg.: Matthias Bamert **Pärt** „Tabula Rasa", Silentium; Tapiola Sinfonietta, Ltg.: Jean-Jacques Kantorow **Castelnuovo-Tedesco** Serénade op. 118; Michael Tröster, Gitarre; Warschauer Sinfonieorchester, Ltg.: Janusz Przybylski 5.03 Werke von W.A. Mozart, J. Haydn u. a.

Podcast · Mehrkanalton · Für Kinder · Hörspiel

1. AUGUST

HÖRZU

RADIOPROGRAMM

NDR 1

NDR 90,3

„Wir sind Hamburg"

5.00 Am Morgen
10.00 Am Vormittag
13.00 Am Mittag 13.20 Hör mal´n beten to
15.00 Hamburg am Nachmittag 16.30 Sportplatz
19.00 Kulturjournal 19.00 „Hamburg Heute" 19.30 Kultur in Kürze
20.00 90,3 am Abend
23.00 ARD-Hitnacht
0.00 ARD-Hitnacht

WELLE NORD

„In Schleswig-Holstein zu Hause"

5.00 Moin S-H 8.30 Nachrichten
10.00 Moin! Schleswig-Holstein mittendrin 10.40 Hör mal'n beten to 14.30 Regionalwetter
15.00 Moin! Der Tag in Schleswig-Holstein 15.30 Regionalwetter, Sportmeldungen
19.00 Moin! S-H – Von Binnenland und Waterkant 19.04 Gesegneten Abend
21.00 Hörspiel „Düsse Petersens: Familienzuwachs" (2) Von Hartmut Cyriacks, Peter Nissen
22.00 Der ARD-Abend – Radio für alle
23.00 ARD-Hitnacht
0.00 ARD-Hitnacht

NIEDERSACHSEN

„Das ist Radio"

5.00 Hellwach 5.40 Zeitmaschine 6.20 Frühstück bei Stefanie
10.00 Wir in Niedersachsen 11.50 Hör mal 'n beten to (Plattdeutsch)
13.00 Wir in Niedersachsen 13.20 Zeitmaschine
16.00 Funkbilder
18.00 Die Blaue Stunde
19.00 Podcast
20.00 Traumhaft 20.50 Nachtgedanken
21.00 Der ARD-Abend – Radio für alle
23.00 ARD-Hitnacht
0.00 ARD-Hitnacht

RADIO MV

„Für uns in Mecklenburg-Vorpommern"

5.00 Die Stefan Kuna Show
10.00 Bei der Arbeit
13.00 Bei der Arbeit
16.00 Der Tag
19.00 Kulturjournal
20.00 Der Tag kompakt
20.10 Ferienwelle
21.00 Der ARD-Abend – Radio für alle
23.00 ARD-Hitnacht
0.00 ARD-Hitnacht

NDR 2

5.00 Der NDR 2 Morgen mit Elke und Jens 7.17 Comedy „Die Kur-Oase"
10.00 Der Vormittag 12.00 Das Update um 12
14.00 Der NDR 2 Nachmittag mit Jessica und Hardeland 16.45 Comedy „Die Kur-Oase" 17.00 Das Update um 5
18.00 NDR 2 Soundcheck Neue Musik 18.15 Moment mal
21.00 NDR 2 Pop – Die Abendshow
0.00 NDR 2 Popnacht

NDR INFO

5.56 Morgenandacht Stephan Vasel, Superintendent im Kirchenkreis Hameln-Pyrmont
6.00 Infoprogramm 14.05 **11KM: der tagesschau-Podcast** Exklusive Recherchen und packende Geschichten, erzählt von den Journalistinnen und Journalisten, die sie aufgedeckt haben: Das ist „11KM: der tagesschau-Podcast" – produziert von einem gemeinsamen Team von NDR Info und BR24. Ab sofort wird darin fünfmal pro Woche ein relevantes Thema in aller Tiefe behandelt. 17.05 Themen des Tages 18.05 Streitkräfte und Strategien #Ukraine 18.35 **Themen des Tages** In Interviews mit Korrespondenten, Experten und Politikern werden die wichtigsten Nachrichten für den Norden aus Politik, Wirtschaft, Sport und Kultur präsentiert. Ein Topthema wird ausführlich diskutiert und behandelt. Korrespondenten, Experten und Politiker setzen sich mit aktuellen Themen aus Politik, Wirtschaft, Sport und Kultur auseinander und beleuchten diese aus verschiedenen Perspektiven.
19.32 Schabat Schalom Das Magazin Schabat Schalom berichtet aus dem jüdischen Leben mit Nachrichten, Interviews, Berichten und Kommentaren. Dazu die Wochenabschnittsauslegung der Thora.
20.15 ARD-Sportabend Sportschau live
22.00 ARD-Infonacht In der ARD-Infonacht geben die Moderatoren den Hörern einen Überblick über das aktuelle Weltgeschehen. Hier gibt es das Wichtigste vom Sport, Berichte aus der Wirtschaft, politische Interviews und Kommentare.
0.00 ARD-Infonacht Gut informiert durch die Nacht

NDR KULTUR

6.00 Der Morgen Aktuelles aus der Kultur und viel Musik 7.50 Morgenandacht
8.30 Vorgelesen Thomas Mann: Die vertauschten Köpfe (4/9) Es liest Gert Westphal
9.00 Der Morgen
10.00 Der Vormittag 10.20 NachGedacht 10.40 Lauter Lyrik 12.40 Neue Bücher
13.00 NDR Kultur à la carte Gespräche mit Menschen, die etwas zu sagen haben
14.00 Der Nachmittag Mit Keno Bergholz 15.20 Freitagsforum
16.00 Das Journal Mit Keno Bergholz
18.00 NDR Kultur à la carte
19.00 Musica Jazz
20.00 Oper **Richard Wagner: „Lohengrin"** Romantische Oper in drei Akten Mit Mika Kares (Heinrich der Vogler, Bass), Piotr Beczała (Lohengrin, Tenor), Elza van den Heever (Elsa von Brabant, Sopran), Olafur Sigurdarson (Friedrich von Telramund, Bariton), Miina-Liisa Värelä (Ortrud, Sopran), Michael Kupfer-Radecky (Der Heerrufer des Königs, Bariton), Martin Koch (1. Edler, Tenor), Gideon Poppe (2. Edler, Tenor), Felix Pacher (3. Edler, Bariton), Markus Suihkonen (4. Edler), Chor der Bayreuther Festspiele, Orchester der Bayreuther Festspiele, Christian Thielemann (Leitung) (Zeitversetzt aus dem Bayreuther Festspielhaus)
0.03 Nachtkonzert

N-JOY

5.00 Euer N-JOY Warmup
6.00 Eure N-JOY Morningshow Mit Gregor Bogowicz, Lars Holzhüter
10.00 Euer N-JOY Mittag mit Ronja
14.00 Euer N-JOY Nachmittag mit Jonas
18.00 N-JOY Play – Eure Show für neue Musik
21.00 N-JOY Club Die neuesten elektronischen Sounds mit Christian Lidsba House, Tech, Nu Disco, Deep und Progressive: N-JOY Club liefert euch Nachschub für eure Party-Playlist – mit den neuesten elektronischen Sounds aus den Clubs! 21.00 N-JOY Infos, Wetter und Verkehr
22.00 N-JOY Residents 23.00 N-JOY News
0.00 N-JOY – Enjoy the Music 0.00 N-JOY News
1.00 Die junge Nacht

BREMEN ZWEI

5.50 Die Morgenandacht Evangelische und katholische Geistliche aus Bremen und der Region geben Inspiration.
6.00 Der Morgen
10.00 Der Vormittag
13.00 Der Tag
16.00 Der Nachmittag
18.00 Gesprächszeit Talk mit Prominenten und Zeitzeugen aus Kultur, Politik und Wirtschaft
19.00 Sounds Abendliche Musiksendung mit Blues und Folk, Singer-/Songwriter, liebens und hörenswerte Außenseiter der Jazz- und Pop-Szene. Mit aktuellen Neuerscheinungen und ausgewählten Konzertveranstaltungen der Region.
21.00 Tanzbar Der Sprung ins Wochenende mit Elektroswing und tanzbarem Pop. Bremen Zwei gibt den Takt an.
0.00 Die Nacht

BREMEN EINS

5.00 Der Morgen Musik und Infos
10.00 Der Vormittag
12.00 Der Mittag
14.00 Der Nachmittag
18.00 Grüße und Musik
20.00 Der Abend Lassen Sie den Tag entspannt ausklingen mit viel Musik und Musikgeschichten. Wir begleiten sie durch den Abend mit den „Größten Hits aller Zeiten".
22.00 Musikclub 90er Die Musikwelt wurde vielfältiger, experimenteller – und manchmal auch ziemlich verrückt. Im Musikclub 90er nehmen wir euch mit auf eine Reise durch dieses turbulente Jahrzehnt.
0.00 ARD-Hitnacht

BREMEN VIER

5.00 Die Vier am Morgen
10.00 Bremen Vier läuft
14.00 Bremen Vier läuft Mit Livereportern, Korrespondenten und spannenden Studiogäste, mit interessanten Event-Tipps, lustiger Comedy und vor allem: Die beste Playlist im Bremen Vier Land!
18.00 Spätschicht In der „Spätschicht" dreht sich alles um Musik. Spannende neue, lange nicht gehörte und aktuelle Songs.
22.00 Pop – Die Abendshow Mit der besten Playlist fürs Bremen-Vier-Land, Comedy, Musiknews und aktuellen Updates begleiten wir Euch durch den Abend.
0.00 Die Popnacht

WDR 3

6.05 Mosaik Klassische Musik sowie Informationen und Meinungen zur Kultur. Meinungen über aktuelle Kulturereignisse Orientierung und Anregungkompetent und verständlich. 7.50 Kirche in WDR 3
9.05 Klassik Forum Heute mit dem Musikrätsel
12.00 Der Tag um zwölf
12.10 Westart
13.04 Lunchkonzert
14.45 Jüdisches Leben Zum jüdischen Gedenktag Tischa be Aw
15.04 TonArt
17.45 ZeitZeichen 01. August 1910: Geburtstag der Fotografin Gerda Taro Von Michael Richmann
18.00 Der Tag um Sechs Kompakt und auf den Punkt: Nachrichten, Berichte, Kommentare und Hintergründe aus NRW, Deutschland und der Welt.
18.10 Resonanzen
19.04 Hörspiel **„Der Bootshaken"** Von Sheila Hodgson Mit Alexander Grill (Dr. Montague James), Werner Rundshagen (George Masterman), Erwin Brunn (Lars Sorensen), Walter Renneisen (Prof. Jorgen Anders), Katharina Palm (Caroline Anders), Christa Strobel (Mrs. Craddock), Josef Tratnik (Droschkenfahrer), Richard Hucke (1. Student), Jörg Kernbach (2. Student), Rudolf Jürgen Bartsch (Vorsitzender), Sigrun Höhler (Mrs. Vickers), Volker Niederfahrenhorst (Nielson), Josef Quadflieg (Pfarrer). Regie: Christoph Pragua
20.03 Oper **Richard Wagner: „Lohengrin"** Romantische Oper in drei Akten (Zeitversetzt aus dem Festspielhaus Bayreuth)
0.03 Nachtkonzert

RADIO HAMBURG

5.00 Guten Morgen, Hamburg! Die Radio Hamburg Morning-Show! Mit Stübi, Alicia Alvarez, Stadtteil-Reporter André Kuhnert und John Ment startet ihr montags bis freitags gut gelaunt in den Tag. Die drei und Stadtteil-Reporter André informieren euch zwischen 5 und 10 Uhr mit allen wichtigen News, die Hamburg an diesem Morgen bewegt.
10.00 Der Vormittag
14.00 Der Radio Hamburg Nachmittag
19.00 Der Radio Hamburg Abend
23.00 Mit Radio Hamburg durch die Nacht

HR 2

6.00 Am Morgen 6.30 Zuspruch
9.30 Lesung Oscar Wilde: „Das Bildnis des Dorian Gray" (19/24)
10.00 Am Vormittag Massenet Méditation aus „Thais"; Joshua Bell, Violine; Royal Philharmonic Orchestra, Ltg.: Andrew Litton **Fasch** Ouvertüre D-Dur; Kammerorchester Basel, Ltg.: Julia Schröder **Dvorák** Vier Duette für zwei Stimmen und Klavier op. 20; Simona Saturová, Sopran; Markéta Cukrová, Mezzosopran; Petr Nekoranec, Tenor; Vojtech Spurný, Klavier **Myslivecek** Sinfonie G-Dur; Concerto Köln, Ltg.: Werner Ehrhardt **Ravel** Bolero; hr-Sinfonieorchester, Ltg.: Alain Altinoglu **Albinoni** Violinkonzert F-Dur op. 9/10; Collegium Musicum 90, Ltg.: Simon Standage
12.00 Doppelkopf
13.00 Am Mittag Chopin Drei Walzer op. 64 **Haydn** 2. Cellokonzert D-Dur **Donizetti** „Der Liebestrank" – Romanze des Nemorino **Hasse** Sinfonia F-Dur op.3 Nr.5
14.30 Lesung Oscar Wilde: „Das Bildnis des Dorian Gray" (19/24)
15.00 Pieces of Schubert – Schuberts Lieder und unsere Zeit „Der Müller und der Bach" aus „Die schöne Müllerin" D 795
16.00 Am Nachmittag
18.00 Der Tag Ein Thema, viele Perspektiven
19.00 Hörbar Musik grenzenlos
20.00 Oper **Richard Wagner: „Lohengrin"** Romantische Oper in drei Akten (Zeitversetzt aus dem Bayreuther Festspielhaus)
0.03 ARD-Nachtkonzert

MDR KULTUR

6.00 Am Morgen Aktuelle Beiträge aus Kultur, Politik und Gesellschaft, das Wort zum Tage, Kalenderblatt, Medienschau und Feuilleton.
9.00 Lesezeit Stefan Zweig: „Ungeduld des Herzens" (20/25) Mit Matthias Ponnier, Sylvester Groth
9.35 Am Vormittag
12.00 Am Mittag
14.00 Die Klassikerlesung Hans Christian Andersen: Die Eisenbahn Es liest Rolf Hoppe
14.30 Am Nachmittag Der Blick in die Welt bei MDR KULTUR international, aktuelle Berichte aus dem kulturellen und politischen Leben.
18.00 MDR Kultur spezial Der aktuelle, ausführliche Themenschwerpunkt aus Kultur, Gesellschaft und Politik.
19.00 Lesezeit Stefan Zweig: „Ungeduld des Herzens" (20/25)
19.35 Jazz Lounge Die perfekte Mischung für Jazz-Fans und Hörer, die mit Jazz einfach nur entspannt in den Abend starten wollen.
20.00 Oper **Richard Wagner: „Lohengrin"** Romantische Oper in drei Akten (Zeitversetzt aus dem Bayreuther Festspielhaus)
0.00 Die Nacht 0.05 **Nachtmix** Egal ob man gerade die Nachtschicht antritt oder auf dem Weg zu einem angesagten Club ist – mit dieser Sendung kommt man mit guter Musik durch die Nacht. Die schönsten Melodien und die besten Hits nationaler und internationaler Stars helfen beim Wachbleiben. Von Pop bis Rock, von Soul bis HipHop, von Hardrock bis R&B. Mit Musik geht eben alles einfach besser.

RBB

RADIO3

6.00 Am Morgen 6.10 Aktuell 6.20 Der Stichtag 6.30 Kultur kompakt
10.00 Klassik bis Zwei 10.30 Kultur kompakt 10.40 Musikalisches Kalenderblatt 11.30 Kultur kompakt
13.30 Lesung
14.00 Meine Musik
15.50 Das Wort zum Schabbat
16.00 Am Nachmittag 16.10 Aktuell 16.30 Kultur kompakt 16.40 Aktuell 17.30 Kultur kompakt 17.40 Aktuell 18.30 Kultur kompakt 18.40 Aktuell
19.00 The Voice Laura Marling
20.00 Oper **Richard Wagner: „Lohengrin"** Romantische Oper in drei Akten
0.03 Das Nachtkonzert

KLASSIK RADIO

Hörertelefon: (09 00) 5 59 00 55 (99cent/Minute)
e-mail: wunsch@klassikradio.de
Internet: http:/www.klassikradio.de

5.00 Klassik Radio mit Klara Jäger Klara Jäger begleitet Sie am Morgen. Starten Sie mit Klassik Radio, der schönsten Klassik und Filmmusik gut in den neuen Tag.
7.00 Klassik Radio mit Thomas Ohrner
14.00 Klassik Radio mit Alexandra Berger Alexandra Berger ist während der Arbeit an Ihrer Seite. Bleiben Sie entspannt mit Klassik Radio, der schönsten Klassik und Filmmusik.
19.00 Klassik Radio Furioso mit Rolando Villazon
20.00 Klassik Radio mit Evita Helling
22.00 Musik zum Entspannen & Genießen

BR-KLASSIK

6.05 Allegro 6.30 Klassik aktuell 7.20 Klassik aktuell 7.40 Klassik aktuell 8.20 Klassik aktuell 8.40 **Was heute geschah – der Musikkalender** 1.8.1925: Der Dichter Ernst Jandl wird geboren
8.57 Werbung
9.05 Der Vormittag Klassisch durch Ihren Tag Werke von Ibert, J.S. Bach, Amalia, Vivaldi, Joh. Strauß, Chopin, W.A. Mozart, Dvorák, Graupner, Chaminade, R. Schumann, J.Ch. Bach, James, Ha. Wood
12.03 Der Nachmittag 12.30 **Was heute geschah – der Musikkalender** 1.8.1925: Der Dichter Ernst Jandl wird geboren 13.30 Das neue Album oder: Ihr Musikwunsch
16.03 Leporello 16.15 Klassik aktuell 16.40 Was heute geschah 17.15 Klassik aktuell 17.40 Klassik aktuell
18.03 Festival Pablo Casals Kammermusik **J. Haydn** Streichquartett D-Dur op. 76/5 **Mendelssohn** Klaviertrio c-Moll op. 66 **Dvorák** Klavierquintett A-Dur op. 81; Alexander Lonquich, Klavier; Jonathan Brown, Viola; Erica Wise, Violoncello; Solisten des Pau Casals Festival Orchestra (Aufnahme vom 19. Juli 2025)
20.03 Oper **Richard Wagner: „Lohengrin"** Romantische Oper in drei Akten (Zeitversetzt aus dem Bayreuther Festspielhaus) Anschl.: Pausen-Zeichen / Nach dem 1. Akt: Bernhard Neuhoff im Gespräch mit dem Dirigenten Christian Thielemann
0.03 Das Nachtkonzert

DLF KULTUR

5.05 Studio 9 6.20 **Wort zum Tage** Pfarrer Markus Bolowich, Nürnberg, Katholische Kirche 7.40 Alltag anders
9.05 Im Gespräch
10.05 Lesart
11.05 Tonart 11.30 Musiktipps
12.05 Studio 9 Der Tag mit ...
13.05 Länderreport
14.05 Kompressor Das Popkulturmagazin
15.05 Tonart 15.30 Musiktipps 15.40 Live Session
17.05 Studio 9
19.05 Shabbat
19.30 Literatur Magischer Raum mit E-Piano und Kühlschrank. Poesiefilme Von Astrid Mayerle
20.00 Konzert Festival Intonations **Dvorák** Streichquintett Nr. 2 G-Dur op. 77; Diana Tishchenko, Mohamed Hiber, Violine; Sindy Mohamed, Viola; Astrig Siranossian, Violoncello; Nabil Shehata, Kontrabass **Bartók** Klavierquintett C-Dur Sz. 23; Plamena Mangova, Klavier; Mihaela Martin, Alissa Margulis, Violine; Razvan Popovici, Viola; Ivan Karizna, Violoncello **Dvorák** „Zigeunermelodien" op. 55; Thomas E. Bauer, Bariton; Alexander Malofeev, Klavier **Schubert** Streichquintett C-Dur D 956; Mihaela Martin, Mohamed Hiber, Violine; Adrien La Marca, Viola; Astrig Siranossian, Andrei Ionita, Violoncello (Aufzeichnung vom 14.06.2025, Kühlhaus Berlin)
22.30 Musikfeuilleton Vom Widerstandskämpfer zum Minister. Der Komponist und Volkssänger Mikis Theodorakis
23.05 Fazit – Kultur vom Tage 23.50 Kulturpresseschau
0.05 Lange Nacht
3.05 Tonart

DEUTSCHLANDFUNK

5.05 Informationen
9.05 Kalenderblatt Vor 100 Jahren: Der österreichische Dichter Ernst Jandl geboren
9.10 Europa heute
9.35 Tag für Tag Aus Religion und Gesellschaft
10.08 Lebenszeit
11.35 Umwelt und Verbraucher
12.10 Informationen
13.35 Wirtschaft
14.10 Deutschland heute
14.35 Campus und Karriere Das Bildungsmagazin
15.05 Corso
15.35 @mediasres Nach Redaktionsschluss
15.52 Schalom Jüdisches Leben heute
16.10 Büchermarkt
16.35 Forschung
17.05 Wirtschaft und Gesellschaft
17.35 Kultur heute Berichte, Meinungen, Rezensionen
18.10 Infos am Abend
18.40 Hintergrund In den gebündelten Nachrichten ist nicht genug Zeit für eine ausführliche Berichterstattung.
19.09 Kommentare und Themen der Woche
19.15 Der Rest ist Geschichte
20.05 Feature Ornament – kein Verbrechen? Eine Architektur-Rebellion gegen den Modernismus Von Christoph Spittler Regie: Claudia Kattanek (Produktion: Deutschlandfunk 2025)
21.05 On Stage Bywater Call (CAN) (1/2) Mit Tim Schauen (Aufnahme vom 17.6.2025 im Deutschlandfunk Kammermusiksaal, Köln)
22.05 Lied- und Folk-Geschichte(n) Wilde Kreatur in den Bergen. Die australische Künstlerin Jessie Monk
22.50 Sport aktuell
23.10 Der Tag
0.05 DLF Radionacht

FR

WDR 5

6.05 Morgenecho 6.55 Kirche in WDR 5
9.45 ZeitZeichen 01. August 1910: Geburtstag der Fotografin Gerda Taro Von Michael Richmann
10.04 Neugier genügt Alles aus der Wundertüte
12.00 Der Tag um zwölf
12.10 Westart Gesprächsgespräch
13.00 Mittagsecho
13.34 Das Wirtschaftsmagazin
14.04 Westart – Aktuelles aus der Kultur
15.04 WDR 5 Quarks – Wissenschaft und mehr
16.50 Gedanken zum Schabbat Walter Rothschild, Berlin (Aufnahme des rbb)
17.04 Westblick
17.35 18 Millionen
18.04 Politikum Der Meinungspodcast von WDR 5
18.30 Echo des Tages Das Wichtigste des Tages
19.04 MausLive
20.03 WDR 5 punktEU
20.30 Interview der Woche
21.03 Westart
22.03 ARD-Infonacht
0.00 ARD-Infonacht

MDR AKTUELL

5.00 Stunden-Programmschema 5.06 Aktuelle Berichte 5.13 Börse in Frankfurt, New York und Tokio 5.15 Kurznachrichten 5.17 Berichte zum Zeitgeschehen mit Service, Tipps und Kultur 5.29 Ausblick auf die kommende halbe Stunde 5.36 Aktuelle Berichte 5.40 Sport 5.45 Kurznachrichten 5.47 Aktuelle Berichte und Regionales aus Thüringen, Sachsen, Sachsen-Anhalt 5.58 Wetter 5.59 **Ausblick auf die kommende Stunde**

R.SH

5.00 Die R.SH Moin-Show!
10.00 Schleswig-Holstein bei der Arbeit! Im Büro, zuhause oder in der Werkstatt: Tanja Puttfarcken begleitet Sie durch den Arbeitstag mit allen frischen Hits in Schleswig-Holsteins bestem Mix!
14.00 Schleswig-Holsteins neuer Nachmittag!
18.00 Ab in den Feierabend!
21.00 Alle frischen Hits in Schleswig-Holsteins bestem Mix!
0.00 Die Nacht in Schleswig-Holstein!

WDR 2

5.00 Das Morgenmagazin 5.00 WDR aktuell 5.56 Kirche in WDR 2 6.00 WDR aktuell 7.30 WDR aktuell und Lokalzeit auf WDR 2 8.00 WDR aktuell 8.30 WDR aktuell
9.00 Sommerradio 10.50 WDR 2 Kabarett – Becker & Jünemann 11.45 Der Stichtag
13.00 Das Mittagsmagazin
15.00 Der Nachmittag 15.00 WDR aktuell 18.00 Der Tag um Sechs
19.00 Abendmagazin
21.00 WDR 2 POP. Die Abendshow
0.00 WDR 2 Popnacht

HR 4

6.00 hr4 – Mein Morgen in Hessen 6.30 die hessenschau 7.10 Comedy
10.00 Britta am Vormittag
12.00 Britta am Mittag 12.30 die hessenschau
13.00 Wünsch dir was Die „Wünsch Dir Was"-Telefon-Nummer: 0800 7777 224
14.00 Am Nachmittag 14.30 die hessenschau
16.00 Mit hr4 in den Feierabend 16.30 die hessenschau 16.50 Comedy
20.00 hr4 – Musik liegt in der Luft
0.00 Die ARD-Schlagernacht

MDR 1

SACHSEN-ANHALT

5.00 Der schönste Morgen 5.30 Das Land um halb 5.50 An(ge)dacht! 6.30 Ihre Region aus erster Hand
9.00 Ihr Vormittag 9.30 Ihre Region aus erster Hand 9.50 An(ge)dacht! 10.30 Das Land um halb
12.00 Ihr Nachmittag 12.00 Der Tag in Sachsen-Anhalt
17.00 Der 80er-Club 17.00 Der Tag in Sachsen-Anhalt 17.30 Das Land um halb
20.00 ARD-Abend
23.00 ARD-Hitnacht

RADIO 21

5.00 Die Morning-Rockshow
10.00 Die Annette-Radüg-Show
14.00 Die Olli-Peral-Show
20.00 Rock-Kracher XXL Per Eggers bringt eure Bude am Freitag- und Sonntagabend jeweils ab 20 Uhr zum Beben! Iron Maiden, Metallica, Megadeath oder Rage Against The Machine – sie alle sind dabei und sorgen dafür, dass euch der Stress der Arbeitswoche direkt aus dem Schädel geblasen wird.
22.00 Bester Rock 'N Pop Non-Stop

WDR 4

6.00 WDR 4 mit Jürgen Mayer Mit Jürgen Mayer 8.55 Kirche in WDR 4
10.00 WDR 4 mit Steffi Schmitz Mit Steffi Schmitz 12.00 Der Tag um zwölf
14.00 WDR 4 Lokalzeit Mit Bastian Bender
18.00 WDR 4 Ab in die 80er Mit Peter Großmann 18.00 Der Tag um Sechs
22.00 Der ARD-Abend – Radio für alle Anschl.: Darin: zur vollen Stunde WDR aktuell
23.00 ARD-Hitnacht Anschl.: Darin: zur vollen Stunde WDR aktuell
0.00 ARD-Hitnacht

COSMO

7.00 Cosmo
12.00 No comment
14.00 Cosmo
18.00 Cosmo DJ Session
19.00 Cosmo Podcasts
20.00 Cosmo türkçe (türkisch)
20.30 Cosmo bosanski / hrvatski / srpski (südosteuropäische Sprachen)
21.00 Cosmo italiano (italienisch)
21.30 Cosmo po-russki (russisch)
22.00 Cosmo po polsku (polnisch)
22.30 Cosmo bel-arabi
23.00 Schwarz zu blau
0.00 Cosmo Dance
2.00 Schwarz zu blau

WOCHENÜBERSICHT 26. 07. – 1. 08. 2025

ENERGY HH

SAMSTAG
5.00 Hit Music Only!
7.00 Energy am Samstag mit Flo
12.00 Euro Hot 30
14.00 Hit Music Only!
18.00 Energy Extravadance Show
21.00 Energy Extravadance

SONNTAG
5.00 Hit Music Only!
7.00 Energy mit Patrick
12.00 Hit Music Only!
18.00 Euro Hot 30
20.00 Hit Music Only!

MONTAG–FREITAG
5.00 Energy am Morgen
10.00 Energy mit Felina
15.00 Energy mit Luca
20.00 Der Energy Feierabend mit Julian
MI: Hit Music Only!
FR: 22.00 Energy Extravadance
0.00 Hit Musik Only!

HAMBURG ZWEI

SAMSTAG
8.00 Die AC Show
Die besten 80er
12.00 Die Vanessa Rimkus Show
16.00 Ollies 80er Charts
18.00 Am Sonnabend

SONNTAG
8.00 Beste Laune Wochenende
18.00 Ollies 80er Charts
20.00 Am Sonntag

MONTAG–FREITAG
5.00 Die AC Show
Raus aus den Federn, rein ins 80er-Feeling!
12.00 Die Vanessa Rimkus Show
19.00 Der Hamburg Zwei Abend
MI: Ollies 80er Charts
22.00 Der Abend

ROCK ANT. HH

SAMSTAG
5.00 Rock Nonstop
7.00 Samstag Sound
10.00 Weekend Show
16.00 Samstags-Sound
18.00 Rockstar-Radioshow
20.00 Rock nonstop
23.00 Tuff Stuff
1.00 Rock Nonstop

SONNTAG
5.00 Rock Nonstop
7.00 Gott on Air
10.00 Das BEST OF am Sonntag
17.00 Top 10 Charts
18.00 Rockstar-Radioshows
20.00 Sunday Night Live
22.00 Rock nonstop

MONTAG–FREITAG
5.00 Frühschicht
10.00 Rock im Job
15.00 Homerun
20.00 MO: Metal Monday
DI: Classic Perlen
MI: Neueinsteiger Show
DO: Best of Ballads
FR: Party Playlist / 1. FR: Lottos beste Sendung (bis 0.00)
22.00 MO, DI, DO: Rock nonstop
MI: Young Stars
FR: Party Playlist
0.00 Rock nonstop
Mo: Krimi Nacht
DO: Lange Nacht der ganzen Alben
1.00 Rock Nonstop

DELTA RADIO

SAMSTAG
8.40 delta radio Wochenende mit wünsch dir was!
11.40 Countdown
14.40 Wünsch dir was!
17.40 delta radio Abend
0.00 delta radio Nacht

SONNTAG
7.40 Halleluja – die göttliche Show
9.40 delta radio Wochenende mit wünsch dir was!
12.40 DVD und Kinotipps
14.40 Countdown
17.40 delta radio Abend
19.40 Melles Mixtape
20.40 delta radio Abend
23.40 DVD und Kinotipps
1.40 delta radio Nacht

MONTAG–FREITAG
5.15 Schwenker und Feist
9.40 Der Vormittag mit Dan-Joshua
14.40 Der Nachmittag
19.40 MO: Buzz Beat Boutique
DI: Frischetheke
MI: Melles Mixtape
DO: delta radio Abend
FR: Musikspezial
20.40 delta radio Abend
DO: Buzz Beat Boutique
FR: Frischetheke
0.00 delta radio Nacht

ENERGY BREMEN

SAMSTAG
5.00 Hit Music Only!
7.00 Energy am Wochenende
12.00 Euro Hot 30
14.00 Hit Music Only!
18.00 Energy Extravadance Show
21.00 Hit Music Only!
22.00 Energy Mastermix

SONNTAG
5.00 Hit Music Only!
7.00 Energy am Wochenende
12.00 Hit Music Only!
18.00 Euro Hot 30
20.00 Hit Music Only!

MONTAG–FREITAG
5.00 Die Morningshow
10.00 Energy Vormittag
15.00 Energy Nachmittag
18.00 Energy Feierabend
20.00 Hit Music Only !
FR: 22.00 Energy Mastermix
0.00 Hit Musik Only!

ANTENNE NDS

SAMSTAG
5.55 Das Antenne Niedersachsen Wochenende

SONNTAG
5.55 Das Antenne Niedersachsen Wochenende

MONTAG–FREITAG
4.55 Die Antenne Niedersachsen Moin-Show
9.55 Antenne Niedersachsen bei der Arbeit
13.55 Antenne Niedersachsen von 2 bis frei
18.55 Antenne Niedersachsen Spätschicht
22.55 Gemeinsam durch die Nacht in Niedersachsen

80S80S MV

Der beste Mix.
Mehr neue Hits
info@antennemv.de
0381 / 40 33 4444

SAMSTAG
7.00 The Weekend in MV mit Mr.George
12.00 The Weekend mit „Torte" Dück
18.00 80s80s
20.00 Special: Party
23.00 80s80s

SONNTAG
8.00 The Weekend mit Medy Soul
12.00 Der 80s80s Countdown mit Sebastian
15.00 Der 80s80s Sonntagnachmittag mit Boris Bass
20.00 Special: Love
23.00 80s80s

MONTAG-FREITAG
5.00 P.I.M.
10.00 At Work
15.00 Mr. George in Mecklenburg-Vorpommern
20.00 80s80s Special
Mo.: Funk & Soul
Di.: Wave
Mi.: Italo Disco
Do.: Special Rock
Fr.: In THE MIX
23.00 80s80s

FFN

SAMSTAG
7.00 ff endlich Wochenende. Die Morningshow am Samstag
13.55 ffn am Samstag
17.00 ffn Top20
19.00 ffn der Samstagabend
23.50 Die Kirche – Nachgedacht
0.00 ffn die Nacht

SONNTAG
6.00 ffn am Sonntag. Die Kirche
10.00 Die „bara radio show" mit Barbara Schöneberger
12.00 ffn am Sonntag
16.00 ffn das Wochenfinale
22.00 ffn Top20
0.00 ffn die Nacht

MONTAG–FREITAG
5.00 Guten Morgen Niedersachsen
10.00 ffn am Vormittag
12.30 ffn: Die Niedersachsen-Reporter
14.00 ffn am Nachmittag
14.30 ffn: Unsere Region am Nachmittag
18.00 ffn am Abend
18.45 Die Kirche bei ffn
21.05 Die 90er um 9
23.50 Die Kirche – Nachgedacht
0.00 ffn die Nacht

RADIO BOB

SAMSTAG
8.00 BOBs Samstag
14.00 BOBs Backstagetalk
15.00 BOBs Samstag
18.00 Sammy Hagar's Top Rock Countdown
20.00 BOBs Samstag: Die Rockparty
0.00 BOB-Nacht

SONNTAG
8.00 BOBs American Breakfast
10.00 BOBs Rockmagazin
12.00 BOBs Sonntag
15.00 BOBs Sonntag
18.00 BOBs Sonntag
Jeden 1. Sonntag im Monat: Saltatio Mortis Rockshow
21.00 BOBs Backstagetalk
22.00 BOBs Sonntag: Rock Nonstop
0.00 BOB-Nacht

MONTAG–FREITAG
5.00 BOBs Morgen
9.00 BOBs Vormittag
12.00 BOBs Amerikanischer Mittag
13.00 BOBs Mittag
15.00 BOBs Nachmittag
18.00 BOBs Wunschbob
19.00 Judas Priest Rockshow
20.00 Alice Cooper Show
21.00 BOBs Harte Saite
DI: Classik Rock Show!
MI: Tobias Sammet Rockshow
DO: Donots Rockshow / BOBs Alternative Rock Show
FR: Die Rockparty
0.00 BOB-Nacht

RADIO SAW

SAMSTAG
6.00 Muckefuck
8.40 Die Kult-Beamten-Comedy auf radio SAW
11.15 Klasse übersetzt!
12.00 Am Wochenende mit Sport und Events
14.45 Freddys Welt
17.45 Klasse übersetzt!
18.00 radio SAW In The Mix

SONNTAG
5.00 Der Sonntagmorgen
8.45 Himmlische Superhits
9.00 Gott und die Welt / Leute am Sonntag
9.45 Veranstaltungstipps
11.00 Der Sonntagnachmittag
0.00 Partymix

MONTAG–FREITAG
5.00 Muckefuck
6.20 Veranstaltungstipps
10.00 Am Vormittag
MO: 13.45 Klasse übersetzt!
15.00 Von drei bis frei!
DI: 15.45 Klasse übersetzt!
FR: Die Freitagsshow
20.00 Der Abend
MO: 90er-Show
DO: Die Classic-Show
0.00 Nachtjournal

RADIO BROCKEN

SAMSTAG
6.00 Am Samstagmorgen mit Volker Baer
12.00 Der Samstag
18.00 Die 80er Party

SONNTAG
8.00 Gute-Laune Sonntag mit Marc Angerstein
18.00 Am Wochenende
22.00 Die Radio Brocken Podcast-Nacht
23.00 Die Radio Brocken Hörspielnacht

MONTAG–FREITAG
5.00 Die Morgenshow
10.00 Von Zehn bis Zwei mit Jörn Bastian
14.00 Der neue Nachmittag
19.00 Am Abend
DO: 22.00 Die Radio Brocken Podcast-Nacht
23.00 In der Nacht *N*

TV-SENDER

Anschriften · Telefon/Fax · Internet

E-Mail-Adressen finden Sie auch unter www.hoerzu.de

3SAT Postfach 4040, 55100 Mainz, **Tel.** 06131-70 12 16 1 **Fax** 06131-70 12 17 0 **Internet** www.3sat.de, **E-Mail:** info@3sat.de

ANIXE Theatinerstraße 11, 80333 München, **Tel.** 0621-490 91 160 **Internet** www.anixehd.tv

ARD Postfach 20 06 65, 80006 München, **Tel.** 089-55 89 440 **Hotline:** 0331-58569606 (digitale Sender) **Fax** 089-59 00 24 070 **E-Mail:** info@daserste.de **Internet** www.daserste.de

ARD-ALPHA Rundfunkplatz 1, 80300 München, **Tel.** 089 - 59 00 25078 **Fax** 089 - 5900 - 27 37 **Internet** www.br.de/fernsehen/ard-alpha

ARTE 4, quai du Chanoine Winterer BP 20035, F-67080 Strasbourg Cedex **Hotline** 01805-002 488 **Internet** www.arte.tv/de

BAYERISCHES FERNSEHEN Rundfunkplatz 1, 80300 München, **Tel.** 089 / 59 00 25078 **Fax** 089 / 5900 - 2 77 37 **Internet** www.br.de

BIBEL TV Wandalenweg 26, 20097 Hamburg, **Tel.** 040 - 44 50 66 - 0 **Fax** 040 - 44 50 66 - 18 **Internet** www.bibeltv.de

COMEDY CENTRAL Boxhagener Str. 80, 10245 Berlin, **Tel.** 030-700 10 00

DISNEY CHANNEL GERMANY Lilly-Palmer-Str. 2, 80636 München, **Tel.** 089-99340-0 **Fax** 089-99690-599 **Internet** http://disneychannel.de/

DMAX Sternstr. 5, 80538 München, **Tel.** 0089-20 60 99 100 **Internet** www.dmax.de

EUROSPORT Sternstraße 5, 80538 München, **Tel.** 089-62 82 45 04 **Internet** www.eurosport.de

FRANKEN TV Südwestpark 73, 90449 Nürnberg, **Tel.** 0911-9 67 96 0 **Fax** 0911-9 67 96 11 **Internet** www.franken-tv.de

HR-FERNSEHEN Bertramstraße 8, 60320 Frankfurt/Main, **Tel.** 069-15 55 111 **Fax** 069-15 55 155 **Internet** www.hr-online.de

HH 1 Rothenbaumchaussee 80, 20148 Hamburg, **Tel.** 040-41 44 24 00 **Fax** 040-41 442 567 **Internet** www.hamburg1.de

HSE 24 Münchener Straße 101 h, 85737 Ismaning, **Tel.** 0800 234 14 74 **Internet** www.hse24.de

KABEL DEUTSCHLAND GmbH Kundenservice, 99116 Erfurt, **Tel.** 0800-27 87 000 **Internet** www.KabelDeutschland.de

KABEL EINS Medienallee 2, 85774 Unterföhring, **E-Mail** zuschauerservice@kabeleins.de **Internet** www.kabeleins.de

KI.KA 99094 Erfurt, Gothaer Straße 36, **Tel.** 0180-215 15 14 **Fax** 0180-215 15 16 **Internet** www.kika.de

MDR Kantstraße 71-73, 04360 Leipzig, **Tel.** 0341-300 96 96 **Fax** 0341-300 65 37 **Internet** www.mdr.de

MÜNCHEN LIVE TV Marcel-Breuer-Str. 18-20, 80807 München, **Tel.** 089-41 20 07 70 0 **Fax** 089-41 20 07 70 7 **Internet** www.muenchen-tv.de

NDR Rothenbaumchaussee 132, 20149 Hamburg, **Tel.** 040-41 56 0 **Fax** 040-44 76 02 **Internet** www.ndr.de

NICK Boxhagener Str. 80, 10245 Berlin, **Tel.** 030 700 10 00 **Internet** www.nick.de

NRW.TV Kaistr. 3, 40221 Düsseldorf, **Tel.** 0211-95700 500 **Fax** 0211-95700 500 **Internet** www.nrw.tv

N-TV Picassoplatz 1, 50679 Köln, **Tel.** 01805-76 54 76 **Fax** 01805-183 183 **Internet** www.n-tv.de

ORF (ÖSTERREICH) Würzburggasse 30, A-1136 Wien, **Tel.** 00431-8 70 70 30 **Fax** 00431-8 70 70 330 **Internet** www.orf.at

PHOENIX Langer Grabenweg 45–47, 53175 Bonn, **Tel.** 0221 56789 600 **Internet** www.phoenix.de

PRO SIEBEN Medienallee 7, 85774 Unterföhring, **E-Mail** zuschauerservice@prosieben.de **Internet** www.prosieben.de

PRO SIEBEN MAXX Medienallee 7, 85774 Unterföhring **E-Mail** zuschauerservice@prosiebenmaxx.de **Internet** www.prosiebenmaxx.de

QVC Postfach 10 19 69, 44719 Bochum, **Tel.** 0800-293 33 33 **Internet** www.qvc.de

RADIO BREMEN (RB) Diepenau 10, 28195 Bremen, **Tel.** 0421-24 64 20 41 **Fax** 0421-24 64 20 39 **Internet** www.radiobremen.de

RBB Marlene-Dietrich-Allee 20, 14482 Potsdam, **Tel.** 0331-97 99 3 21 71 **Fax** 0331-97 99 3 21 79 **Internet** www.rbb-online.de

RIC (YFE AG) Türkenstr. 87, 80799 München, **Tel.** 089-99 72 71 0 **Internet** www.rictv.de

RTL Picassoplatz 1, 50679 Köln, **Tel.** 0221-46 70 85 58 **Internet** www.rtl.de

RTL ZWEI Lil-Dagover-Ring 1, 82031 Grünwald, **Internet** www.rtl2.de Zuschauerservice@rtl2.de

SAT.1 Medienallee 7, 85774 Unterföhring, **E-Mail** zuschauerservice@sat1.de **Internet** www.sat1.de

SAT.1 GOLD Medienallee 7, 85774 Unterföhring **E-Mail** zuschauerservice@sat1gold.de **Internet** www.sat1gold.de

SAARLÄNDISCHER RUNDFUNK (SR) 66100 Saarbrücken, **Tel.** 0681-60 21 313 **Fax** 0681-60 23 8 74 **Internet** www.sr-online.de

SERVUS TV Oberst Lepperdinger Straße 11-15, A-5071 Wals-Siezenheim **Tel.** + 43 662 84 22 44 **Internet** www.servustv.com

SIXX Medienallee 7, 85774 Unterföhring, **E-Mail** zuschauerservice@sixx.de **Internet** www.sixx.de

SKY Medienallee 26, 85774 Unterföhring, **Tel.** 089 997 279 00 **Internet** www.sky.de

SPORT 1 Münchner Straße 101 g, 85737 Ismaning, **Tel.** 089-96 066 0 **Fax** 089-960 66 10 09 **Internet** www.sport1.de

SRF (SCHWEIZ) Fernsehstraße 1-4, CH- 8052 Zürich, **Tel.** + 41 848 80 80 80 **Internet** www.srf.ch

SWR Hans-Bredow-Straße, 76530 Baden-Baden, **Tel.** 07221-92 92 05 00 **Fax** 07221-92 92 6 303 **Internet** www.swr.de

SUPER RTL Picassoplatz 1, 50679 Köln, **Tel.** 0221-46 70 85 58 **Fax** 0221-45 65 10 19 **Internet** www.super-rtl.de

TELE 5 Sternstr. 5, 80538 München, **Tel.** 089-20 60 99 100 **E-Mail** zuschauerredaktion@tele5.de, **Internet** www.tele5.de

TV5 MONDE Deutschland-Österreich, Postfach 30, A-1042 Wien **Tel.** 0043-192 03 **661** **Internet** www.europe.tv5monde.com/de

TV.BERLIN Karl-Heinrich-Ulrichs-Straße 11, 10787 Berlin, **Tel.** 030-89 64 31 27 **E-Mail** redaktion@tvb.de **Internet** www.tvb.de

VOX Picassoplatz 1, 50679 Köln, **Tel.** 0221-46 70 89 89 **Fax** 0221-95 34 37 5 **Internet** www.vox.de

WELT Zimmerstr. 50, 10888 Berlin, **Internet** www.welt.de **E-Mail:** tv@welt.de

WDR Fernsehen 50660 Köln, **Tel.** 0221-56 78 99 99 **Internet** www.wdr.de

ZDF 55100 Mainz, **Hotline** 06131-70 12 16 1 (auch digitale Sender) **Fax** 06131-70 12 17 0 **Internet** www.zdf.de

Achtung: Anrufe bei den Telefonhotlines sind kostenpflichtig!

Die 30-seitige Liste „Radiosender, Adressen & Frequenzen" können Sie bestellen bei: Redaktion HÖRZU, Leserdienst, Kennwort „Radio", FUNKE Programmzeitschriften GmbH, Großer Burstah 18–32, 20457 Hamburg. Bitte legen Sie einen adressierten, mit 1,60 € frankierten DIN A5 Umschlag bei. Die Liste steht auch unter der Internet-Adresse www.hoerzu.de als pdf-Datei zum Herunterladen bereit.