HÖRZU
RADIO AKTUELL
NR. 21/2025 | IHR RUNDFUNK-PROGRAMM VOM **24. – 30. MAI** | WWW.HOERZU.DE

BERLIN FOTO: APOLLO ARTISTS

LIVE-KONZERT

Poetisch-filmisch

Am Pult: Tarmo Peltokoski
Lorin Maazels „Ring ohne Worte" verdichtet Richard Wagners Opernzyklus auf 75 Minuten voller musikalischer Höhepunkte. Alle bekannten Motive sind enthalten, von Rheingold bis Siegfrieds Tod. Das zweite Werk, das von Tarmo Peltokoski (Foto) dirigiert wird, stammt von der finnischen Komponistin Kaja Saariaho: „Laterna Magica", inspiriert von Ingmar Bergmanns Autobiografie, verbindet geflüsterte Worte und Klangfarben zu einem poetisch-leuchtenden Orchestererlebnis mit filmischer Atmosphäre.
DO 20.00 **radio3**

UNSERE PODCAST-TIPPS

TOP-HITS!

SEXUALITÄT Hajo Schumacher und Therapeutin Katrin Hinrichs sprechen offen über Lust & Liebe. abendblatt.de/podcast

BESSER LEBEN TV-Experte Prof. Ingo Froböse verrät, wie man in jedem Alter fit & gesund bleibt. hoerzu.de/podcast

Auf Plattformen wie Spotify, Apple Podcasts u.a.

HÖHEPUNKTE DER WOCHE

OPER
„Die dunkle Seite des Mondes"
Uraufführung der neuen Oper von Unsuk Chin an der Staatsoper Hamburg.
SA 20.00 **radio3**

LIVE-KONZERT
Schostakowitsch Festival Leipzig
Der MDR-Rundfunkchor würdigt den russischen Komponisten.
SO 19.30 **MDR Kultur**

AUTORENLESUNG
„Bekenntnisse des Hochstaplers Felix Krull" (1/9)
Thomas Mann liest aus seinem Roman.
MO 9.00 **MDR Kultur**

SA

Tagestipps

OPER 20.00 RADIO3

Kent Nagano dirigierte die Uraufführung der neuen Oper der südkoreanischen Komponistin Unsuk Chin an der Staatsoper Hamburg

„Die dunkle Seite des Mondes“

MITSCHNITT Ein Fauststoff des 21. Jahrhunderts: Um seinen unbändigen Drang nach Erkenntnis und einem seelisch erfüllten Leben zu stillen, geht der geniale Wissenschaftler Dr. Kieron mit dem diabolischen Meister Astaroth einen Pakt ein – mit fatalen Folgen. Inspiriert ist die Geschichte vom Leben des Physikers Wolfgang Pauli und seiner Beziehung zu dem Psychiater Carl Gustav Jung (vom 18.5.). **180 Min.**

MUSIK 10.05 DEUTSCHLANDFUNK

Frauke Roth

MAGAZIN 1967 in Hamburg geboren, studierte Frauke Roth Querflöte und wechselte ins Kulturmanagement. Für die Sendung hat sich die Intendantin der Dresdner Philharmonie ein musikalisches Programm überlegt, in dem die Flöte nicht fehlen darf. **55 Min.**

DEUTSCHLAND 18.05 DLF KULTUR

Der Görlitzer Park

NEU: FEATURE Der Berliner Senat will den „Görli“ nachts schließen. In Kreuzberg ist der Widerstand groß. Der Feature-Autor, langjähriger Anwohner, beschreibt die verschärfte Situation mit Crack und den eskalierenden Problemen im Park, die Lösungen erfordern. **55 Min.**

ROCK & POP 23.00 RADIO3

Landon Pigg

„THE VOICE“ Der US-Singer-Songwriter Landon Pigg wurde durch AT&T-Werbung bekannt, die seinen Song „Falling in Love at a Coffee-Shop“ verwendete. Der Song ist exemplarisch für seinen kreativen Umgang mit Gefühlen und Sprache. **60 Min.**

ARD-NACHTKONZERT

0.03 **Debussy** „Prélude à l'après-midi d'un faune“; hr-Sinfonieorchester, Ltg.: Carl St. Clair **J. Haydn** Streichquartett B-Dur op. 76/4; Delian-Quartett **Dvorák** Zwei Slawische Tänze op. 72; hr-Sinfonieorchester, Ltg.: Daniel Harding **Prokofjew** Sonate d-Moll op. 14; Jewgenij Koroliow, Klavier **Koechlin** „Offrande musicale sur le nom de Bach“ op. 187; hr-Sinfonieorchester, Ltg.: Juan Pablo Izquierdo 2.03 **Dohnányi** Variationen über ein Kinderlied op. 25 **Debussy** Fünf frühe Lieder **Strawinsky** „Pulcinella“, Suite **Beethoven** Sonate g-Moll op. 5 **Hindemith** „Nobilissima visione“ 4.03 **Schubert** Ouvertüre D-Dur D 556 **J. Haydn** Oboenkonzert C-Dur Hob. VIIg/C1 **Rodrigo** „Concierto Andaluz“ 5.03 **Gossec** Sinfonie F-Dur, Allegro molto **Ponchielli** Capriccio **Purcell** „The Indian Queen“, Suite **Hérold** Klavierkonzert A-Dur, Allegro maestoso **Graupner** Konzert C-Dur **Farrenc** Trio e-Moll, Finale op. 45

Podcast · Mehrkanalton · Für Kinder · Hörspiel

24. MAI

HÖRZU

RUNDFUNK BERLIN-BRANDENBURG

RBB 88.8

„Das Radio für die Stadt“

6.00 Guten Morgen Berlin
10.00 Unser Wochenende in Berlin
15.00 Die Experten
17.00 Hey Music Moderation: Heiner Knapp
19.00 100% Abtanzen
22.00 80er, 90er, 100% Berlin
0.00 ARD-Popnacht

INFORADIO

„Nachrichten mit Hintergrund“

7.23 Aktuelle Hintergrundberichte
7.34 Wirtschaft aktuell
7.43 Aktuelle Hintergrundberichte
7.54 Kultur
8.03 Aktuelle Hintergrundberichte
8.23 Aktuelle Hintergrundberichte
8.34 Wirtschaft aktuell
8.43 Aktuelle Hintergrundberichte
9.03 Aktuelle Hintergrundberichte
9.14 Sport
9.23 Aktuelle Hintergrundberichte
9.34 Wirtschaft aktuell
9.43 Aktuelle Hintergrundberichte
9.54 Kultur
10.03 Aktuelle Hintergrundberichte
10.16 Sport
10.19 Aktuelle Hintergrundberichte
10.25 Kultur
10.33 Spreepolitik
11.03 Aktuelle Hintergrundberichte
11.16 Sport
11.19 Abgedreht
11.33 Reportage aus Berlin und Brandenburg
12.03 Aktuelle Hintergrundberichte
12.16 Sport
12.19 Aktuelle Hintergrundberichte
12.33 Matthay fragt
13.03 Aktuelle Hintergrundberichte
13.16 Sport
13.19 Deutschlandreportage
13.33 Tagesschau-Podcast
14.03 Aktuelle Hintergrundberichte
14.16 Sport
14.19 Abgedreht
14.33 Interview der Woche
15.03 Die Bundesliga
18.03 Sport Update
18.05 ARD-Infosamstag
18.15 Sport
18.33 Matthay fragt
19.03 Sport Update
19.05 ARD-Infosamstag
19.15 Sport
19.33 Tagesschau-Podcast
19.59 Tagesschau
20.15 Sport
20.30 ARD-Infoabend
21.03 ARD-Infoabend
21.33 ARD-Infoabend
23.00 ARD-Infonacht

RADIO3

6.00 Am Morgen
6.10 Aktuell
6.20 **Der Stichtag** Historische Ereignisse aus allen Bereichen des Lebens
6.40 Aktuell
6.50 **Worte für den Tag** Eva-Maria Menard, Perleberg
7.10 Klassikspits
7.20 Aktuell
7.40 Frühkritik
7.50 Aktuell
8.40 Satirischer Wochenrückblick
8.50 Aktuell
9.10 Meisterwerke
9.20 Aktuell
9.40 Kulturtipps fürs Wochenende
9.50 Aktuell
10.00 Klassik bis Zwei Mod.: Anja Herzog
10.10 Album der Woche
11.10 Gast
13.10 Kurz und gut
14.00 Generation Klassik Moderation: Carolin Pirich Junge Musikerinnen und Musiker setzen immer wieder in Erstaunen mit unglaublichem Können und frischen Sichtweisen.
16.00 Freiheit Deluxe Moderation: Jagoda Marinić
17.00 Unser leben Aus Religion und Gesellschaft
18.00 Orte und Worte Ein Buch, ein Ort, eine Begegnung: Wir sprechen mit Autorinnen und Autoren über ganz persönliche Themen, ihre aktuellen Bücher, das Schreiben und die kreative Arbeit.
19.00 Holzapfels Klassik Moderation: Stephan Holzapfel
20.00 Oper **Unsuk Chin: „Die dunkle Seite des Mondes“** Oper in zwei Akten Mit Thomas Lehmann (Dr. Kieron), Bo Skovhus (Meister Astaroth), Siobhan Stagg (Miriel), Andrew Dickinson (Lichtwesen/Fremder/Schatten), Kangmin Justin Kim (Anima), Narea Son (Das lichte Mädchen), Aaron Godfrey-Mayes (Cornelius), William Desbiens (Dr. Pulski), Karl Huml (Dr. Raubenstock), Jürgen Sacher (Dr. Spinberg), Chor der Hamburgischen Staatsoper, Philharmonisches Staatsorchester Hamburg, Kent Nagano (Leitung) (Aufzeichnung der Uraufführung vom 18. Mai 2025 aus der Staatsoper Hamburg)
23.00 The Voice Landon Pigg Moderation: Susanne Papawassiliu
0.03 Das ARD-Nachtkonzert

RADIOEINS

6.00 Der schöne Morgen – Die radioeins-Morgenshow Der Volksmund sagt: „Morgenstund hat Gold im Mund“. Diese alte Weisheit gilt ganz besonders, wenn man die radioeins Morgenshow eingeschaltet hat. Denn hier begrüßt Moderator Hendrik Schröder die Hörerschaft jeden Morgen mit interessanten, wissenswerten und manchmal auch erstaunlichen Fakten aus den Bereichen Politik, Wirtschaft, Wissenschaft, Kultur und Sport.
9.00 Die Profis Das Wissenschaftsmagazin Mit Stephan Karkowsky
12.00 12 Uhr mittags – Das Filmmagazin Moderation: Knut Elstermann
14.00 Arena Mit Andreas Ulrich, Kerstin Hermes
18.00 Medienmagazin Moderation: Jörg Wagner
19.00 Tanzhalle Moderation: Annika Line Trost
21.00 raydiocokes Show Mit Ray Cokes
23.00 Kaleidoskop Mod.: Matthias Hellwig
1.00 Late Night Lounge Moderation: Stephan Karkowsky
4.00 Sounds & Stories

ANT. BRANDENBURG

6.00 Guten Morgen Brandenburg Gut geweckt und gut in den Tag!
10.00 Hallo Brandenburg Service, Veranstaltungstipps, Unterhaltung am Vormittag
15.00 Antenne – Das Wochenende 19.04 Unser Sandmännchen
20.00 Antenne Brandenburg – Die schönste Musik!
0.00 ARD-Hitnacht Die ganze Nacht hindurch liegt der musikalische Schwerpunkt auf einem melodiösen Mix aus der besten Musik der vergangenen fünf Jahrzehnte. Neben den großen Hits der 70er- und 80er-Jahre ertönen eingängige Melodien, handverlesene Pop-Perlen und seltener gespielte kultige Songs voller Nostalgiegefühl.

FRITZ

6.00 Fritz
10.00 Fritz Musik
14.00 Fritz
18.00 Fritz – Eure Musikwünsche
20.00 Beste Musik
3.00 Die junge Nacht der ARD

MDR

SACHSEN-ANHALT

6.00 Der lange Sonnabend Mit den Hits unseres Lebens ins Wochenende
6.50 **An(ge)dacht!** Das geistliche Wort und eine kleine Portion Optimismus für den Start in den Tag
8.50 **An(ge)dacht!** Das geistliche Wort und eine kleine Portion Optimismus für den Start in den Tag
11.40 **Geschichten aus Sachsen-Anhalt** Tauchen Sie mit unseren Reportern ein in die reiche Historie unseres Landes
12.00 Ihr Wochenende 12.00 Der Tag in Sachsen-Anhalt 17.00 Der Tag in Sachsen-Anhalt 17.10 Bundesliga-Schlusskonferenz
18.00 Die Ü40-Party – Fabelhaft Feiern
23.00 ARD-Hitnacht

SACHSEN

5.00 Guten Morgen Sachsen darin Das Wort zum Tag und die Glückwünsche Starten Sie gut informiert und entspannt in den Tag. Die ganze Sendung hindurch gibt es im Wechsel informative Beiträge zum aktuellen Geschehen eingebettet in die gewohnt spritzige Musikmischung. Wie die Hörerschaft das kennt, wird viel Wert auf Information gelegt. So bleibt man stets auf dem Laufenden, was bedeutsame und interessante Geschehnisse im Sendegebiet und weltweit betrifft.
10.00 Der Sachsen Samstag
13.00 Fairplay am Samstagnachmittag Moderation: Peter Neumann
18.00 Partyzeit
23.00 ARD-Hitnacht

NDR 1

RADIO MV

„Für uns in Mecklenburg-Vorpommern“

6.00 Schönes Wochenende Mit Tatjana Brand durch den Morgen
9.00 Wochenend' und Angerstein
14.00 Ihr Lieblingsmix
19.00 Klönkist / Plappermoehl Pattdüütschen Klönsnack, Literatur und Musik ut uns Land
20.00 Die 80er Show
21.00 NDR 1 – Die beste Musik für den Norden
23.00 ARD-Hitnacht
0.00 ARD-Hitnacht

DKULTUR

5.05 Aus den Archiven
6.05 Studio 9 6.20 **Wort zum Tage** Andreas Hauber, Ellwangen, Katholische Kirche
9.05 Im Gespräch
11.05 Lesart
12.05 Studio 9
13.05 Breitband
14.05 Rang 1
14.30 Vollbild
16.05 Echtzeit
17.05 Studio 9 kompakt
17.30 Tacheles
18.05 Feature Kreuzberger Gefechte. Ein Zaun um den Görlitzer Park?
19.05 Oper **Giacomo Puccini: „Turandot“** Dramma lirico in drei Akten und fünf Bildern Mit Sondra Radvanovsky (Turandot, chinesische Prinzessin, Sopran), Paul Hopwood (Altoum, Kaiser von China, Tenor), Adam Palka (Timur, entthronter Tatarenkönig, Bass), SeokJong Baek (Der unbekannte Prinz (Calâf), Tenor), Anna Princeva (Liù, junge Sklavin, Sopran), Hansung Yoo (Ping, Großkanzler, Bariton), Aled Hall (Pang, Marschall, Tenor), Michael Gibson (Pong, Küchenmeister, Tenor), Ossian Huskinson (Ein Mandarin, Bariton), Royal Opera Chorus, Orchestra of the Royal Opera House, Rafael Payare (Leitung) (Aufzeichnung vom 01.04.2025, Royal Opera House Covent Garden, London)
21.30 Die besondere Aufnahme For Dieter – Hommage an Dietrich Fischer-Dieskau
23.05 Fazit 23.50 Kulturpresseschau
0.05 Neue Musik
1.05 Diskurs
2.05 Klassik – Pop – et cetera Mit Frauke Roth (Kulturmanagerin)
3.05 Tonart

SPREERADIO

„Die besten Songs aller Zeiten“

6.00 Der Endlich Samstag-Samstag Alles, was Sie für einen guten Start ins Wochenende brauchen
10.00 Am Samstag
15.00 Fußball LIVE
18.00 105'5 Spreeradio am Samstag
20.00 Nachtflug Die ganze Nacht hindurch werden die Zuhörer mit einer Mischung aus Musik und Informationen unterhalten. Bei der Musikauswahl bleibt man auch nachts der gewohnten und bewährten Mischung treu.

RADIOPROGRAMM

MDR KULTUR

6.00 Am Morgen
9.00 Feature Der Schacht – Fußball. Kultur. Erzgebirge Von Gregor Ryl, Marc Zimmer, Anton Zirk
9.35 Am Vormittag Wort zum Tag, aktuelle Empfehlungen für das Wochenende, Feuilleton und Stichtag
11.00 MDR Kultur trifft – Menschen von hier
12.00 Am Mittag Aktuelle Empfehlungen für das Wochenende Aktuelle Berichte zu den wichtigsten Themen des Tages.
14.00 Am Nachmittag Der Blick in die Welt bei MDR KULTUR international, aktuelle Berichte aus dem kulturellen und politischen Leben.
16.00 Studiosession In der „MDR KULTUR Studiosession“ sind Musiker aus der ganzen Welt zu Gast.
16.30 Am Nachmittag
18.00 MDR Kultur – Unter Büchern
19.00 Diskurs
19.30 Jazz Lounge Die perfekte Mischung für Jazz-Fans und Hörer, die mit Jazz einfach nur entspannt in den Abend starten wollen.
20.00 MDR Kultur Samstag Abend Im wechselnden Rhythmus übernehmen bei MDR Kultur Künstlerinnen und Künstler aus ganz unterschiedlichen Sparten das Zepter. Mit dabei Inéz Schaefer und Demian Kappenstein und „Antenne Ätna“. „Sounds Like Dirk“ mit Dirk Darmstädter, dem Sänger der Band The Jeremy Days. Und „Kopf & Kragen“ mit Sven Regener, dem Sänger von Element Of Crime und dem Regisseur Leander Hausmann
22.00 MDR Kultur im Konzert Populär
0.00 Die Nacht

NDR KULTUR

6.00 Der Morgen Mit Eva Schramm 7.50 Morgenandacht
10.00 Klassik auf Wunsch 10.40 Lauter Lyrik
13.00 Belcanto
14.00 Der Sonnabend Mit Andrea Wilke
17.00 eat.READ. sleep. Bücher für dich
18.00 Hörspiel **„Die Erschöpften“ (7/10)** Von Oliver Sturm Mit Tom Schilling, Jeanette Spassova, Marleen Lohse, Inga Busch, Johann von Bülow, Martin Rentzsch, Sebastian Blomberg. Regie: Oliver Sturm (Produktion: NDR/Dlf 2025)
19.00 Hörspiel **„Die Erschöpften“ (8/10)** Von Oliver Sturm Mit Tom Schilling, Jeanette Spassova, Marleen Lohse, Inga Busch, Johann von Bülow, Martin Rentzsch, Sebastian Blomberg Regie: Oliver Sturm Von den Katakomben der Klinik bis ins Gehölz nahe der Lufthütten, Sven und Clawdia sind einander leidenschaftlich verfallen. Der Unternehmensberater, Sven, der eigentlich Firmen vor dem Untergang retten und ihre Wettbewerbsfähigkeit stärken soll, braucht selbst einen Transformationscoach. Sein auf Effizienz getuntes Leben war bisher im permanenten Fastforward-Modus. (Prod.: NDR/Dlf 2025)
20.00 Oper **Unsuk Chin: „Die dunkle Seite des Mondes“** Oper in zwei Akten (Aufnahme vom 18. Mai 2025 in der Staatsoper Hamburg)
23.00 Belcanto Hans-Jürgen Mende präsentiert die schönsten Arien
0.03 Nachtkonzert

SWR KULTUR

6.04 Musik am Morgen 6.45 **Zeitwort** 24.05.1952: Die ersten Operntage in Schwetzingen beginnen
7.04 Musik am Morgen Guter Start in den Tag Werke von C.Ph.E. Bach, W.A. Mozart, J.S. Bach, Brahms, G.A. Schneider
7.57 Wort zum Tag
8.04 Musik am Morgen Guter Start in den Tag Werke von R. Keiser, Godowsky, Chausson
8.30 Das Wissen Wie gute Nachbarschaft gelingt – Miteinander statt nebeneinander
9.04 Musikstunde Musik plus ix
10.04 Treffpunkt Musik
12.15 Weltweit
12.30 Mittagskonzert Schwetzinger SWR-Festspiele 2025. The blind spot I: Goethe und die Frauen. Lieder und Gedichte u. a. von Franz Schubert, Fanny Hensel, Louise Reichardt und Bettina von Arnim
14.04 SWR Kultur am Samstagnachmittag
17.04 Gespräch Mit Ulrike Syha (Schriftstellerin)
17.50 Jazz vor Sechs
18.20 Jazz „Get Happy, All You Sinners!“ – Jazz und Religion Von Henry Altmann
19.04 Hörspiel „Am Anfang war das Wort“ Von Katrin Wenzel (Produktion: SWF 1997)
20.03 Oper **Unsuk Chin: „Die dunkle Seite des Mondes“** Oper in zwei Akten (Uraufführung vom 18. Mai 2025 in der Staatsoper Hamburg)
23.03 Hörspiel **„Theogonie“ (2/2)** Von Raoul Schrott Hörstück von Raoul Schrott als Nachdichtung des gleichnamigen Werks von Hesiod und ergänzt um syro-anatolisch und hethitische Quellen
2.03 ARD-Nachtkonzert

HR 2

6.00 Musik am Morgen J.S. Bach Klavierkonzert d-Moll BWV 974 **Gluck** „Armide“ – Arie „Ah! Si la liberté me doit être ravie“ **Dvorák** Zwei Slawische Tänze aus op. 72 **Leclair** Violinsonate op. 5/4 **Mendelssohn** 1. Konzertstück für Klarinette, Bassetthorn und Orchester f-Moll op. 113 **Mozart** Sinfonia Burlesca G-Dur **Chopin** Nocturne e-Moll op. 72/1 **Purcell** Vier Orchesterstücke aus „The Fairy Queen“ **Dukas** Der Zauberlehrling **Paganini** Sonata concertata A-Dur **Anonymus** Remember me my deir **Wagner** „Lohengrin“ – Vorspiel zum 3. Akt **Vivaldi** Flötenkonzert c-Moll RV 441 **Schumann** Papillons op. 2 **Schmittbaur** Sinfonie Es-Dur op. 2/1 **Ravel** Pavane pour une infante défunte **Madonis** 7. Sonate für Violine und Basso continuo Es-Dur **Loewe** Die Uhr **Mozart** Divertimento für Streicher F-Dur KV 138
6.30 Zuspruch
9.30 hr2-kultur – kompakt
10.00 Treffpunkt hr-Sinfonieorchester
12.00 Hörbuchzeit
13.00 Hörbar
14.00 Archivschätze
15.00 Musikland Hessen
18.00 hr2-kultur – kompakt
19.00 Blues'n'Roots Neues von Bob Corritore & Friends, Little Feat und Tommy Castro
20.00 Oper **Unsuk Chin: „Die dunkle Seite des Mondes“** Oper in zwei Akten (Aufnahme der Uraufführung vom 18. Mai 2025 aus der Staatsoper Hamburg)
23.00 The Artist's Corner Die Stimme: Instrument des Jahres 2025. Ein grandioses Werkzeug Neuer Musik (3/4)
0.03 ARD-Nachtkonzert

BR-KLASSIK

6.05 Auftakt Werke von Offenbach, J. Haydn, Sibelius u. a.
8.05 Piazza 8.30 CD-Tipp 8.57 Werbung 9.30 Kulturszene 10.30 Zoom
11.05 Meine Musik
12.05 Divertimento Werke von Gershwin, Waldteufel, Schostakowitsch, Künneke
13.05 Cantabile Zum 70. Geburtstag der Sopranistin Julie Kaufmann. Werke von Kaufmann / C. Loewe, Brahms u. a.
14.05 KlassikPlus Zum 100. Geburtstag von Dietrich Fischer-Dieskau (1). Ein Porträt
15.05 On stage Junge Interpreten Bach-Wettbewerb Leipzig 2025 – Finale und Preisverleihung. Werke von Johann Sebastian Bach und weiteren Komponisten aus dem Wettbewerbsprogramm
17.05 Do Re Mikro Das Geheimnis – Lux und Louis: Schleim
18.05 Jazz und mehr Knöpfe, Köpfe, Groove. Feine und mitreißende Musik für Bandoneon, mit Gesang und mit lässigen Klavierakzenten. Von Komponist Astor Piazzolla, Sängerin Dee Dee Bridgewater, Pianist Ramsey Lewis u.a.
19.05 Musik der Welt Die Vielfalt globaler Sounds. Düfte der Welt
20.03 Oper **Unsuk Chin: „Die dunkle Seite des Mondes“** Oper in zwei Akten (Aufnahme vom 18. Mai 2025 in der Staatsoper Hamburg)
23.03 Forum Alte Musik Mahaut Sinfonie Nr. 4 c-Moll **Pepusch** Prélude F-Dur **Händel** „Silete venti“, Date serta, date flores HWV 242 **Kraus** Sinfonie c-Moll **Bramieri** „La Foccara“ **J. F. Fasch** Konzert B-Dur
0.03 Das Nachtkonzert

DEUTSCHLANDFUNK

5.05 Milestones
5.35 Presseschau
5.40 Milestones
6.05 Kommentare und Themen der Woche
6.10 Informationen
9.05 Kalenderblatt Vor 300 Jahren: Englands berühmter Krimineller Jonathan Wild hingerichtet
9.10 Wochenendjournal
10.05 Klassik – Pop – et cetera Mit Frauke Roth (Kulturmanagerin)
11.05 Gesichter Europas Aus Trümmern ins Paradies – Die Schweizer Kinderhilfe im Zweiten Weltkrieg Von Leila Knüppel
12.10 Informationen
13.10 Kommentare und Themen der Woche
13.30 Eine Welt
14.05 Campus und Karriere
15.05 Corso
16.05 Büchermarkt
16.30 Computer und Kommunikation
17.05 Streitkultur
17.30 Kultur heute
18.10 Infos am Abend
18.40 Hintergrund
19.05 Kommentare und Themen der Woche
19.10 Sport am Samstag
20.05 Hörspiel **„Die Erschöpften“ (8/10)** Von Oliver Sturm Mit Tom Schilling, Jeanette Spassova, Marleen Lohse, Inga Busch, Johann von Bülow, Martin Rentzsch, Sebastian Blomberg Regie: Oliver Sturm (Prod.: NDR/Dlf 2025)
22.05 Atelier neuer Musik Genesis. Über die Zusammenarbeit von Bernd Franke mit dem Jazzpianisten Michael Wollny
22.50 Sport aktuell
23.05 Lange Nacht Und trotzdem! Eine Lange Nacht über Zuversicht Von Gesine Schmidt. Regie: Gesine Schmidt
2.05 DLF Radionacht

MDR AKTUELL

5.00 Stunden-Programmschema 5.06 Aktuelle Berichte Hintergründe und Interviews 5.13 Börse in Frankfurt, New York und Tokio 5.15 Kurznachrichten 5.17 Berichte zum Zeitgeschehen mit Service, Tipps und Kultur 5.28 Wetter 5.29 Ausblick auf die kommende halbe Stunde 5.36 Aktuelle Berichte 5.40 Sport 5.45 Kurznachrichten 5.47 Aktuelle Berichte 5.58 Wetter 5.59 **Ausblick auf die kommende Stunde**

NDR INFO

5.56 Morgenandacht Joachim Kretschmaar, Vorstand Theologie der Stiftung Diakoniewerk Kropp
6.00 Infoprogramm Die Nachrichten für den Norden 14.53 „Was diese Woche wichtig war“ 17.40 **Themen des Tages** Hier hören Sie in einer halben Stunde die wichtigsten Nachrichten für den Norden. Aus Politik, Wirtschaft, Sport und Kultur. Das Topthema wird aus verschiedenen Perspektiven beleuchtet. In Interviews mit Korrespondenten, Experten oder Politikern. Meinungsstark, zuverlässig und verständlich. Von Montag bis Sonntag gibt es hier jeden Abend zuverlässig einen nationalen und internationalen Nachrichtenüberblick. 17.53 „Was diese Woche wichtig war“
20.15 ARD-Infoabend Gut informiert durch den Abend
22.00 ARD-Infonacht Gut informiert durch die Nacht
0.00 ARD-Infonacht

MDR

THÜRINGEN

6.00 Der Samstagmorgen
9.00 Der Radiogarten – Alles über Haus, Hof und vor allem Garten
13.00 Der Samstagnachmittag York Lange verrät Ihnen, was los ist im schönsten Bundesland der Welt und spielt fünf Stunden lang Ihre Musikwünsche!
18.00 Das Fazit vom Tag Die interessantesten Fakten des Tages aus Thüringen und der Welt
19.00 Die Party
23.00 ARD-Hitnacht

NDR 1

NIEDERSACHSEN

„Das ist Radio“

6.00 Hellwach 6.50 Gartentipps 7.40 Hit-Jackpot 9.50 Wochenend-Horoskop
12.00 Plattenkiste
13.00 Der Sonnabend Stündlich Nachrichten und regionale Informationen 16.40 Nachtgedanken
17.30 Sport aktuell
18.00 Die Songs unseres Lebens
21.00 NDR 1 – Die beste Musik für den Norden
23.00 ARD-Hitnacht
0.00 ARD-Hitnacht

NDR 1

WELLE NORD

„In Schleswig-Holstein zu Hause“

6.00 Moin Schleswig-Holstein 7.10 De Week op Platt
10.00 Moin! Schleswig-Holstein – Mein Wochenende
14.00 Moin! S-H – Mein Wochenende 17.58 Gesegneten Abend
18.00 NDR 1 – Songs unseres Lebens
21.00 NDR 1 – Die beste Musik für den Norden
23.00 ARD-Hitnacht
0.00 ARD-Hitnacht

NDR 2

6.00 Das Wochenende 9.15 Moment mal
10.00 Das Wochenende Mit Sascha Sommer 12.00 Das NDR 2 Update um 12
15.00 Das Wochenende Mit Dirk Böge
18.00 NDR 2 Soundcheck Neue Musik Neue Alben und Songs, Interviews mit internationalen Stars und Newcomern. News und Spannendes aus der Popwelt und Musikszene aus dem World Wide Web musikjournalistisch aufbereitet.
21.00 NDR 2 Pop – Die Abendshow
0.00 NDR 2 Popnacht

HR 4

Postanschrift: Hessischer Rundfunk Welle hr4 34114 Kassel-Wilhelmshöhe

6.00 hr4 – Mein Samstagmorgen in Hessen 9.45 Haus und Garten
10.00 hr4 am Samstag
13.00 hr4 bis fünf
17.00 Die ARD-Schlagerparty
20.00 Die ARD-Schlagerparty Die Party zum Wochenende mit den besten Schlagern und Oldies zum Mitfeiern.
0.00 Die ARD-Schlagernacht

RADIO 21

7.00 Der Rockbaron Während ihr euch am Samstag nochmal gemütlich im Bett umdreht, ist der Rockbaron schon für euch im Studio und bringt euch den besten Start ins Wochenende!
14.00 Die Rockarena
20.00 Giganten des Rock Immer mittwochs und samstags ab 20 Uhr nehmen wir eine Stunde einen Giganten des Rock unter die Lupe. Egal ob AC/DC, Bruce Springsteen, Metallica, die Rolling Stones oder Rammstein.
21.00 Bester Rock 'N Pop Non-Stop

COSMO

8.00 Cosmo Das Morgenmagazin wendet sich an ein kosmopolitisches, urbanes Publikum im Alter von ca. 30 bis 50 Jahren, das an Internationalität, Vielfalt und einer besonderen Musikfarbe Interesse hat.
13.00 Cosmo Das Magazin wendet sich an ein kosmopolitisches, urbanes Publikum im Alter von ca. 30 bis 50 Jahren, das an Internationalität, Vielfalt und einer besonderen Musikfarbe Interesse hat.
18.00 Selektor
0.00 Schwarz zu blau

Tagestipps

MENSCHEN 9.00 RADIO3

Pfarrer Matthias Engelke setzt sich nach dem Angriffskrieg auf die Ukraine, dem Hamas-Massaker und dem Krieg in Gaza mehr denn je für den Frieden ein

Wofür ich lebe: Frieden

FEATURE Pfarrer Matthias Engelke lebt aktiven Pazifismus: Seit dem russischen Angriff auf die Ukraine und dem Ausbruch des Gazakriegs organisiert er Mahnwachen, fastet und fördert Verständigung. Eine leitende Militärgeistliche würdigt zwar sein Engagement, betont aber das Recht auf Selbstverteidigung. Beide berufen sich auf die Bibel – doch sie betonen unterschiedliche Konsequenzen aus dem christlichen Glauben im Umgang mit Gewalt. **30 Min.**

LIVE-KONZERT 19.30 MDR KULTUR

Am Pult: Philipp Ahmann

AUS LEIPZIG Mit dem Schostakowitsch Festival Leipzig verneigt sich das Gewandhausorchester vor dem Komponisten. Auf dem Programm stehen „Die Treue" und der „Antiformalistische Rajok", dirigiert von Philipp Ahmann. **150 Min.**

KONZERT 21.05 DEUTSCHLANDFUNK

Bach und Brahms

MITSCHNITT Die J. S.-Bach-Stiftung St. Gallen betrat am 5. November 2024 neues Terrain: Zum ersten Mal präsentierte sie unter der Leitung von Rudolf Lutz (Foto) Brahms' „Ein deutsches Requiem" und Bachs Kantate BWV 27 auf historischen Instrumenten. **115 Min.**

LITERATUR 22.05 DLF KULTUR

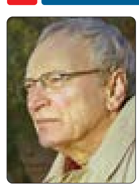

Was heißt hier postkolonial?

FEATURE Uwe Timms (Foto) Roman „Morenga" rückte 1978 deutsche Kolonialverbrechen in den Fokus – ein Thema, das bis dahin kaum im öffentlichen Bewusstsein verankert war. Der Autor spricht heute über sein Buch. **55 Min.**

ARD-NACHTKONZERT

0.03 **C.Ph.E. Bach** Klavierkonzert d-Moll Wq 17; Michael Rische, Klavier; Leipziger Kammerorchester, Ltg.: Morten Schuldt-Jensen **Vaughan Williams** „Flos Campi"; Herbert Kleiner, Viola; MDR-Rundfunkchor; MDR-Sinfonieorchester, Ltg.: Howard Arman **Debussy** Sonate d-Moll; Claudio Bohorquez, Violoncello; Markus Groh, Klavier **Hasse** Miserere c-Moll; Katherina Müller, Sopran; Elisabeth Wilke, Alt; Gerald Hupach, Tenor; Wolf Matthias Friedrich, Bass; Ars Vocalis; Virtuosi Saxoniae, Ltg.: Ludwig Güttler **Sibelius** Sinfonie Nr. 4 a-Moll; MDR-Sinfonieorchester, Ltg.: Herbert Kegel
2.03 **Lalo** Klavierkonzert **Beethoven** Serenade D-Dur op. 25 **Hermann** Harfenkonzert F-Dur op. 9 **Maier** Klaviertrio E-Dur **Danzi** Sinfonia concertante Es-Dur
4.03 Werke von Ben-Haim, Chopin, Timmer
5.03 Werke von Albrechtsberger, Jos. Strauß, J. Haydn, Reber, C. Stamitz, Liszt

▶ Podcast ◧ Mehrkanalton ☺ Für Kinder 🎧 Hörspiel

RUNDFUNK BERLIN-BRANDENBURG

RBB 88.8

„Das Radio für die Stadt"

6.00 Guten Morgen Berlin Moderation: Uwe Hessenmüller
10.00 Die 80er/90er-Show
13.00 rbb 88.8 Den ganzen Tag hindurch werden die Zuhörer mit einer Mischung aus Musik und lokalen Informationen unterhalten. Bei der Musikauswahl bleibt man stets der bewährten Mischung aus 80er- und 90er-Hits treu. Hinzu kommen Nachrichten, Verkehrsinformationen und weitere informative Beiträge. So kommt weder zuhause, noch am Arbeitsplatz Langeweile auf und auch Autofahrer bleiben stets gut informiert.
17.00 100% Promi Moderation: Marion Hanel
19.00 Kim & Klaus
20.00 80er, 90er, 100% Berlin
0.00 ARD-Popnacht

INFORADIO

„Nachrichten mit Hintergrund"

10.03 Aktuelle Hintergrundberichte
10.11 Kultur
10.14 Sport
10.19 Aktuelle Hintergrundberichte
10.33 Podcast Kultur
11.03 Forum
12.03 Aktuelle Hintergrundberichte
12.11 Kultur
12.14 Sport
12.19 Geschichte
12.33 Leben
13.03 Aktuelle Hintergrundberichte
13.11 Kultur
13.14 Sport
13.19 Medienmagazin
13.33 Weltsichten
14.03 Aktuelle Hintergrundberichte
14.14 Sport
14.33 Wissenswerte
15.03 Aktuelle Hintergrundberichte
15.14 Sport
15.33 Unterwegs
16.03 Aktuelle Hintergrundberichte
16.14 Sport
17.03 Aktuelle Hintergrundberichte
17.14 Sport
17.33 Sport
18.03 Aktuelle Hintergrundberichte
18.14 Sport
19.03 Aktuelle Hintergrundberichte
19.14 Sport
19.33 Leben
19.59 Tagesschau
20.15 ARD-Infoabend
21.03 Forum
21.33 Forum
23.00 ARD-Infonacht

RADIO3

6.00 Klassik am Morgen **Françaix** Elégie für 10 Blasinstrumente **Ginastera** Estancia, Suite für Orchester aus der Musik zu dem gleichnamigen Ballett op. 8a **Gershwin** Rhapsodie für Klavier und Orchester Nr. 2 **Krommer** Quartett für Oboe, Violine, Viola und Violoncello F-Dur **Tschaikowski** Pezzo capriccioso für Violoncello und Orchester h-Moll op. 62
7.00 ☺ **Ohrenbär** Die Ritter vom Kinderzimmer (7-Teiler)
8.00 ☺ Klassik für Kinder
9.00 Lebenswelten Wofür ich lebe: Frieden
9.30 Bachkantate „Bisher habt ihr nichts gebeten in meinem Namen", Kantate BWV 87 am Sonntag Rogate; Präludium und Fuge C-Dur für Orgel BWV 531
10.00 Katholischer Gottesdienst Eröffnung der Renovabis-Pfingstaktion Erzbischof Dr. Heiner Koch (Predigt) (Direkt aus Sankt Hedwig in Berlin-Mitte)
11.00 Sonntagskonzert **J. Haydn** Sinfonie Nr. 104 D-Dur Hob. I:104; Ltg.: Markus Stenz **Beethoven** Klavierkonzert Nr. 4 G-Dur op. 58; Severin von Eckardstein; Ltg.: Markus Stenz **Prokofjew** Sinfonie Nr. 1 D-Dur op. 25; Ltg.: Dmitrij Kitajenko **R. Schumann** Violinkonzert d-Moll; Kolja Blacher; Ltg.: Markus Stenz **W.A. Mozart** Sinfonie D-Dur KV 385; Ltg.: Günter Wand **Tschaikowski** Sinfonie Nr. 5 e-Moll op. 64; Ltg.: Dmitrij Kitajenko
14.00 ▶ **Claudio Abbado** Der große Bogen. Abbados dramaturgische Konzertzyklen in Berlin
16.00 🎧 Hörspiel
17.00 ▶ Das Gespräch
18.00 Die Literaturagenten
20.00 Konzert **Dvorák** Stabat Mater für Soli, Chor und Orchester op. 58; Corinne Winters, Sopran; Marvic Monreal, Mezzosopran; David Butt, Tenor; Matthew Rose, Bass; Rundfunkchor Berlin; Berliner Philharmoniker, Ltg.: Jakub Hrůša; Konzertaufnahme vom 14.10.2023 in der Berliner Philharmonie **Bruckner** Sinfonie Nr. 4 Es-Dur; Berliner Philharmoniker, Ltg.: Jakub Hrůša; Konzertaufnahme vom 12.09.2021 in der Berliner Philharmonie
23.00 Global Sounds
0.03 Das ARD-Nachtkonzert

RADIOEINS

6.00 Der schöne Morgen – Die radioeins-Morgenshow Der Volksmund sagt: „Morgenstund hat Gold im Mund". Diese alte Weisheit gilt ganz besonders, wenn man die radioeins Morgenshow eingeschaltet hat. Denn hier begrüßt Moderator Hendrik Schröder die Hörerschaft jeden Morgen mit interessanten, wissenswerten und manchmal auch erstaunlichen Fakten aus den Bereichen Politik, Wirtschaft, Wissenschaft, Kultur und Sport.
9.00 Zwei auf Eins Das radioeins-Lifestyle-Magazin
12.00 Die Sonntagsfahrer Mod.: Patricia Pantel, Andreas Keßler
14.00 Hörbar Rust Moderation: Bettina Rust
16.00 Teurer Fahren Mit Steen Lorenzen
18.00 Die Literaturagenten
20.00 Sondersendung
21.00 Elektricity Mit Laurina Schräder
23.00 Planet Fruit Die fruchtbarste Musiksendung Mit Johannes Paetzold
1.00 HappySad „Let the music do the talking"
3.00 Kaleidoskop

ANT. BRANDENBURG

6.00 Guten Morgen Brandenburg Gut geweckt und gut in den Tag!
10.00 Hallo Brandenburg Service, Veranstaltungstipps, Unterhaltung am Vormittag
15.00 Die Antenne Charts 19.04 ☺ Unser Sandmännchen
20.00 Antenne Brandenburg – Die schönste Musik!
0.00 ARD-Hitnacht Die ganze Nacht hindurch liegt der musikalische Schwerpunkt auf einem melodiösen Mix aus der besten Musik der vergangenen fünf Jahrzehnte. Neben den großen Hits der 70er- und 80er-Jahre ertönen eingängige Melodien, handverlesene Pop-Perlen und seltener gespielte kultige Songs voller Nostalgiegefühl.

FRITZ

6.00 Fritz
10.00 Fritz Musik
14.00 Fritz
18.00 Fritz mit Promis
20.00 Unsigned
22.00 Beste Podcasts
0.00 Beste Musik
2.00 Die junge Nacht der ARD

MDR

SACHSEN-ANHALT

6.00 Der lange Sonntag Gut gelaunt und entspannt in den Sonntag 6.50 **An(ge)dacht!** Das geistliche Wort und eine kleine Portion Optimismus für den Start in den Tag 8.50 An(ge)dacht! 9.00 Der Sport in Sachsen-Anhalt
12.00 Ihr Wochenende 12.00 Der Tag in Sachsen-Anhalt 17.00 Der Tag in Sachsen-Anhalt
18.00 Ihr Abend
23.00 ARD-Hitnacht Der musikalische Schwerpunkt der Sendung liegt auf einem Mix aus der besten Musik der vergangenen fünf Jahrzehnte. Neben den großen Hits der 70er und 80er Jahre ertönen auch seltener gespielte Songs.

SACHSEN

6.00 Guten Morgen Sachsen darin Wort zum Sonntag und Krümel Starten Sie gut informiert und entspannt in den Tag. Die ganze Sendung hindurch gibt es im Wechsel informative Beiträge zum aktuellen Geschehen eingebettet in die gewohnt spritzige Musikmischung. Wie die Hörerschaft das kennt, wird viel Wert auf Information gelegt. So bleibt man stets auf dem Laufenden, was bedeutsame und interessante Geschehnisse im Sendegebiet und weltweit betrifft.
10.00 Sonntagsbrunch
13.00 Der Sonntagnachmittag
18.00 Mensch Nachbar
18.30 Musikgeschichten
23.00 ARD-Hitnacht

DKULTUR

6.55 Wort zum Tage Soka Gakkai in Deutschland
7.05 Feiertag La DS – Eine Göttin wird 70
7.30 ▶ ☺ **Kakadu für Frühaufsteher** Seit wann gibt es Handys?
8.00 ☺ Kakadu
8.05 ▶ ☺ **Kakadu** 8.05 ▶ ☺ Kakadu
9.00 ☺ Kakadu
9.04 ▶ ☺ Kakadu
10.05 Plus Eins
12.05 Studio 9 kompakt
12.30 ▶ Die Reportage
13.05 ▶ Sein und Streit
14.05 ▶ Religionen
15.05 Interpretationen „Traum der Jugend, Ziel des Weisen". Mit Dietrich Fischer-Dieskau
17.05 Studio 9 kompakt
17.30 ▶ **Nachspiel** 18.05 ▶ **Nachspiel. Feature** Segeln für Millionen statt für Millionäre. Wie die Iren eine kleine Yacht verehren
18.30 ▶ 🎧 Hörspiel **„Die Erschöpften" (4/10)** Von Oliver Sturm Mit Tom Schilling, Jeanette Spassova, Marleen Lohse, Inga Busch, Johann von Bülow, Martin Rentzsch, Sebastian Blomberg Regie: Oliver Sturm
20.00 Konzert Berliner Klavierfestival **Beethoven** Sonate op. 31/2 „Sturm-Sonate" **Mendelssohn** Fantasien op. 16 **Debussy** Nocturne; „L'Isle joyeuse" **Brahms** Capriccio op. 76/1; Ballade op. 10/4 **Medtner** Sonate op. 25/2 „Nachtwind"; Severin von Eckardstein, Klavier (Aufzeichnung vom 21.05.2025, Konzerthaus Berlin, Kleiner Saal)
22.05 Literatur
23.05 ▶ **Fazit** 23.50 ▶ Kulturpresseschau
0.05 ▶ Das Podcastmagazin
1.05 Tonart

SPREERADIO

„Die besten Songs aller Zeiten"

6.00 105'5 Spreeradio am Sonntag
11.00 105'5 Spreeradio am Sonntag
16.00 105'5 Spreeradio am Sonntag
21.00 Nachtflug Die ganze Nacht hindurch werden die Zuhörer mit einer Mischung aus Musik und Informationen unterhalten. Bei der Musikauswahl bleibt man auch nachts der gewohnten und bewährten Mischung treu.

MDR KULTUR

6.00 MDR Kultur am Sonntagmorgen 6.30 **Kantate** Rogate
10.00 Gottesdienst Die Übertragung von katholischen und evangelischen Gottesdiensten aus wechselnden Kirchen in ganz Deutschland ermöglicht es Gläubigen, die keine Kirche aufsuchen können, an der heiligen Messe teilzunehmen.
11.00 Sonntagsraten Radioquiz
12.00 ▶ **MDR Kultur – Café** Gespräche in entspannter Atmosphäre mit prominenten Gästen, die persönliche Einblicke in ihr Leben geben und über aktuelle Projekte berichten.
13.00 MDR Kultur am Sonntagnachmittag Mit aktuellen Beiträgen aus Kultur, Gesellschaft, Natur und Wissenschaft, außerdem „Das schöne Buch" 15.05 Diskurs
17.00 Folk und Welt Neuvorstellungen, spannende Alben und aktuelle Strömungen der Folk- und Weltmusik.
19.00 Jazz Lounge Die perfekte Mischung für Jazz-Fans und Hörer
19.30 MDR Kultur im Konzert Schostakowitsch Festival Leipzig **Schostakowitsch** „Die Treue", Acht Balladen für Männerchor op. 136 **Schostakowitsch** „Antiformalistischer Rajok", Satirische Kantate für vier Bässe und gemischten Chor **Schostakowitsch** Concertino für zwei Klaviere a-Moll op. 94; Maki Namekawa, Klavier; Dennis Russell Davies, Klavier; MDR-Rundfunkchor, Ltg.: Philipp Ahmann (Direkt aus dem Leipziger Gewandhaus)
22.00 Schöne Töne
0.00 Die Nacht

MDR

THÜRINGEN

6.00 Der Sonntagmorgen
9.00 Der Sonntagvormittag mit Christiane Weber Der Sonntagvormittag mit viel Prominenz, Stars und Sternchen
13.00 Der Sonntagnachmittag
18.00 Das Fazit vom Tag Die interessantesten Fakten des Tages aus Thüringen und der Welt werden zusammengefasst.
19.00 Kultur am Sonntagabend
22.00 Kulturnacht
23.00 ARD-Hitnacht

NDR KULTUR

6.00 Chormusik Ángele Dei – Ein Blick in die Chorlandschaft Lettlands
7.00 ☺ Mikado
8.00 Kantate
8.40 ▶ **Glaubenssachen** Die Wolke. Reich des Göttlichen, Transzendenten und ihr Geheimnis
9.00 Der Sonntag 10.40 Lauter Lyrik
13.00 Das Konzert KonzertGut Gesellschaft: Latin Strings Werke von Tailleferre, Dvorák, Villa-Lobos, Piazolla (Aufzeichnung vom 23.04.2025 im Altstadtrathaus in Braunschweig)
15.00 ▶ Das Gespräch
15.30 Philipps Playlist
16.00 ▶ vertikal – horizontal
17.00 Chormusik
18.00 ▶ **Feature** Ich vergebe nicht, ich vergesse nicht. Nachtgespräche mit Louise Bourgeois Von Ina Strelow, Heide Schwochow (Produktion: NDR 2011)
19.00 🎧 Hörspiel **„Der lange Abschied" (1/2)** Von Inge Greiffenhagen Nach Raymond Chandler Mit Matthias Habich, Siemen Rühaak, Christin Marquitan, Marion Martienzen, Christiane Leuchtmann, Wolfgang Condrus, Konstantin Graudus, Siegfried Kernen, Douglas Welbat, Rainer Schmitt, Michael Naura, Michael Griem, Lutz Herkenrath, Holger Mahlich
20.00 Sonntagsstudio Der Norden liest. Kristine Bilkau stellt ihren neuen Roman „Halbinsel" vor Moderation: Alexander Solloch (Aufzeichnung einer Veranstaltung vom 15.05.2025 im Literaturhaus in Hannover)
21.30 Das Konzert
0.03 Nachtkonzert

NDR 1

NIEDERSACHSEN

„Das ist Radio"

6.00 Der Sonntag Aufgeweckt, gut gelaunt und topinformiert! 9.20 Mitten im Leben
11.00 ▶ Stars am Sonntag
12.00 Der Sonntag
17.30 Sport aktuell
18.00 Düt un dat op Platt Plattdeutsches Magazin
20.00 Unsere Oldies nonstop 20.50 Nachtgedanken
21.00 NDR 1 – Die beste Musik für den Norden
23.00 ARD-Hitnacht
0.00 ARD-Hitnacht

SWR KULTUR

6.04 Musik am Morgen
7.04 Musik am Morgen
7.55 Lied zum Sonntag
8.04 Kantate
8.30 ▶ Das Wissen
9.04 ▶ Matinee
12.04 ▶ Glauben
12.30 Mittagskonzert Werke von Vivaldi, Enjott Schneider, Reger, W.A. Mozart, Boulanger, J. Williams
14.04 ▶ **Feature** Leb wohl, mein Herzensschöner – Nachruf auf eine schwule Liebe
15.04 Das Musikporträt
16.04 ▶ Alte Musik
17.04 „lesenswert" Magazin
18.20 🎧 Hörspiel **„Ein wahres Hörspiel"** Von Hans Magnus Enzensberger Nach Denis Diderot Heiner Schmidt (Ich, Autor), Pinkas Braun (Er, Zuhörer), Sigmar Solbach (Tanié), Doris Kunstmann (Madame Reymer), Franziska Walser (Mademoiselle de la Chaux), Christoph Bantzer (Gardeil). Regie: Heiner Schmidt (Produktion: SFB/SWF 1982)
19.10 Big Time Jazz Classic Bigband Goes Classic Unclassic – Wie die Bigband zum Jazzorchester wurde
20.03 Abendkonzert Geistliche Musik. Jede Stimme zählt! – Chormusik für viele Stimmen **Talbot** „Roncesvalles" aus „Path of miracles" **von Bingen** „Vos flores rosarum" **Tallis** „Spem in allium"; Improvisation für Chor **Penderecki** „Stabat Mater" **Thoresen** „From Sweet-Scented Streams of Eternity" **Ostrzyga** „Deus in adjutorium" **Rheinberger** Orgelsonate Nr. 3 G-Dur op. 88 **W.A. Mozart** Missa brevis F-Dur KV 192
22.03 NOWJazz Sonic Wilderness
23.03 ▶ **Essay** Das Klischee und die Wirklichkeit
0.03 Nachtkonzert

NDR 1

WELLE NORD

„In Schleswig-Holstein zu Hause"

6.00 Moin Schleswig-Holstein 7.30 Gesegneten Sonntag
10.00 Moin! Schleswig-Holstein – Mein Wochenende
14.00 Moin! S-H – Mein Wochenende
18.00 Moin! Schleswig-Holstein – Mein Sonntagabend
21.00 NDR 1 – Die beste Musik für den Norden
23.00 ARD-Hitnacht
0.00 ARD-Hitnacht

HR 2

6.00 Geistliche Musik Werke von C.Ph.E. Bach, C.Ph.E. Bach, M. Praetorius, Gorczycki, Biber, Janácek, J.S. Bach, Krebs, Le Beau
7.30 ▶ **Morgenfeier** Pater Alexander Holzbach, Limburg
8.00 ▶ ☺ 🎧 Hörspiel **„Die Glitzer-Gang" (6/6)** Von Arne Salasse Mit Jens Wawrczeck Regie: Janine Lüttmann
8.30 Am Sonntagmorgen
11.30 Camino
12.00 Literaturland Hessen
13.00 Kaisers Klänge Paulinchens Lied und Gretchens Arie – Hessens klingende Literatur Mit Niels Kaiser
14.00 🎧 Hörspiel **„Der tolle Hund"** Von Wolf Schmidt Nach Ernst Elias Niebergall Mit Rudi Schmidt, Robert Stromberger, Irene Marhold, Hilde Nocker
14.50 Klassikzeit **Vivaldi** Konzert für zwei Trompeten, Streicher und Basso continuo RV 537 **Beethoven** 4. Sinfonie B-Dur op. 60) **Prokofiew** Sinfonia concertante op. 125 **Mozart** Divertimento B-Dur KV 186
17.00 Menschen und ihre Musik
18.00 ▶ **Feature** „Ich fange mein Leben komplett von vorne an" – Was es heißt, die zweite Chance zu ergreifen
19.00 Die hr-Bigband
20.00 Konzertsaal 38. Arolser Barockfestspiele – Monteverdis Reisen. Werke von Claudio Monteverdi, Adrian Willaert, Nicolas Gombert u. a. (Aufnahme vom 9. Mai 2024 aus der Evangelischen Stadtkirche)
22.00 Notenschlüssel Mozart: Jeunehomme-Konzert KV 271
23.30 Hörbar
0.03 ARD-Nachtkonzert

NDR 2

6.00 Das Wochenende 9.15 ▶ Moment mal
11.00 Das Wochenende
16.00 Das Wochenende Mit allen Infos und bester NDR 2 Musik 16.30 NDR 2 Sport 17.30 NDR 2 Sport
18.00 NDR 2 Soundcheck Neue Musik Neue Alben und Songs, Interviews mit internationalen Stars und Newcomern. News und Spannendes aus der Popwelt und Musikszene aus dem World Wide Web musikjournalistisch aufbereitet.
21.00 NDR 2 Pop – Die Abendshow
0.00 NDR 2 Popnacht

BR-KLASSIK

6.05 Auftakt Werke von W.A. Mozart, Rossini, J.Ch. Bach, Debussy, Telemann, Brahms, Cambini
7.05 Laudate Dominum Werke von Hita, Telemann, Händel, Carissimi, Legrenzi
8.05 Die Bach-Kantate **Johann Sebastian Bach** „Bisher habt ihr nichts gebeten in meinem Namen", Kantate am Sonntag Rogate BWV 87 **Elisabeth Jacquet de la Guerre** Triosonate D-Dur **Johann Georg Pisendel** Violinkonzert g-Moll **Johann Sebastian Bach** „Vater unser im Himmelreich" BWV 682
9.05 Das Musikrätsel
10.05 Sinfonische Matinée Werke von Ch. Cannabich, W.A. Mozart, J. Haydn, Beethoven, C.Ph.E. Bach
12.05 Tafel-Confect 12.30 ▶ Das Tafel-Confect-Update
13.05 Après-midi Werke von Sibelius, Chopin, Mendelssohn, Holst
15.05 Wunsch:Musik
17.05 ☺ **Do Re Mikro** Knuffige und knautschige Kissen
18.05 Cinema
19.05 Konzertabend Zum 70. Geburtstag der Sopranistin Julie Kaufmann. Werke von W.A. Mozart, Leoncavallo, Verdi, Donizetti, Paganini, Liszt, Lehár, Bayer. Mitw.: Münchner Rundfunkorchester
21.03 Operetten-Boulevard Mit Stefan Frey
22.03 Der Chor des Bayerischen Rundfunks Werke von Enjott Schneider, Bruckner
23.03 Musik der Welt Fremde Länder, fremde Klänge Our Calling – Piers Faccini & Ballaké Sissoko
0.03 Das Nachtkonzert

HR 4

6.00 hr4 – Mein Sonntagmorgen in Hessen 7.40 Übrigens...
10.00 hr4 – Mein schöner Sonntag
13.00 Wünsch dir was Die „Wünsch Dir Was"-Telefon-Nummer: 0800 7777 224
14.00 hr4-Oldies
17.00 Die ARD-Schlagerhitparade
19.00 Schlager und Hits nonstop
20.00 Musik liegt in der Luft Zum Träumen und Entspannen mit viel Liebe ausgewählt von unserer Musikredaktion.
0.00 Die ARD-Schlagernacht

DEUTSCHLANDFUNK

5.05 Auftakt
6.05 ▶ Kommentare und Themen der Woche
6.10 Geistliche Musik Werke von Buxtehude, J.S. Bach, Zelenka
7.05 ▶ Info und Musik
8.35 Am Sonntagmorgen
8.50 ▶ Presseschau
9.05 ▶ **Kalenderblatt** Vor 90 Jahren: US-Athlet Jesse Owens stellt fünf neue Weltrekorde auf
9.10 Die neue Platte
9.30 ▶ **Essay und Diskurs** Reichtum. Ist der Himmel die Grenze? Moderation: Andreas von Westphalen
10.05 Ev. Gottesdienst Pfarrerin Nina Ciesielski (Predigt) (Direkt aus der Altstadtkirche in Gelsenkirchen)
11.05 ▶ Interview
11.30 ▶ Sonntagsspaziergang
13.05 ▶ Informationen
13.30 Zwischentöne
15.05 Rock et cetera
16.10 ▶ Büchermarkt
16.30 ▶ Forschung
17.05 ▶ Kulturfragen
17.30 ▶ Kultur heute
18.10 Infos am Abend
18.40 ▶ Hintergrund
19.05 ▶ Kommentare und Themen der Woche
19.10 Sport am Sonntag
20.05 ▶ **Feature** Kreuzberger Gefechte. Ein Zaun um den Görlitzer Park? Regie: Lorenz Rollhäuser (Produktion: Deutschlandfunk Kultur 2025)
21.05 Konzertdokument der Woche „Den Tod annehmen und überwinden": Bach und Brahms **J.S. Bach** „Wer weiß, wie nahe mir mein Ende". Kantate BWV 27 **Brahms** „Ein deutsches Requiem" op. 45 (Aufnahme vom 5.11.2024 aus der Kirche St. Johann in Schaffhausen)
23.05 ▶ Der Tag
23.30 ▶ Sportgespräch
0.05 DLF Radionacht

RADIO 21

6.00 Bester Rock 'N Pop Non-Stop Damit die Hörer auch nachts nicht auf ihre gewohnte Musikmischung verzichten müssen, gibt es „Bester Rock 'N Pop Non-Stop".
10.00 Die Rockshow am Sonntag Immer sonntags ab 10 Uhr schiebt Phillip Stammer für euch den Montag nochmal gaanz weit weg und bummelt mit euch durch den Sonntag.
17.00 Bester Rock 'N Pop Non-Stop
20.00 Rock-Kracher XXL
22.00 Bester Rock 'N Pop Non-Stop

MDR AKTUELL

5.00 Stunden-Programmschema 5.06 Aktuelle Berichte 5.13 Börse in Frankfurt, New York und Tokio 5.15 Kurznachrichten 5.17 Berichte zum Zeitgeschehen mit Service, Tipps und Kultur 5.28 Wetter 5.29 Ausblick auf die kommende halbe Stunde 5.36 Aktuelle Berichte 5.40 Sport 5.45 Kurznachrichten 5.47 Aktuelle Berichte und Regionales aus Thüringen, Sachsen, Sachsen-Anhalt 5.59 **Ausblick auf die kommende Stunde**

NDR INFO

6.04 Recherchen, Reportagen, Gespräche
6.34 Recherchen, Reportagen, Gespräche
7.04 ▶ vertikal – horizontal
7.15 Religionsgemeinschaften Christliche Wissenschaft
7.34 Recherchen
8.04 ☺ Mikado am So.
9.04 Infoprogramm
9.34 ▶ Zwischen Hamburg und Haiti
10.00 Katholischer Gottesdienst Heiner Koch (Predigt)
11.04 Das Feature
12.00 ▶ Der Presseclub
13.04 Infoprogramm
13.34 ▶ vertikal – horizontal
14.04 ▶ Zwischen Hamburg und Haiti
14.34 Recherchen
15.04 Das Feature
16.04 Recherchen
16.34 Recherchen
17.04 ▶ Synapsen
18.04 Ausland – das Magazin
18.34 Infoprogramm
19.03 Recherchen
19.33 Recherchen
20.15 ▶ ARD-Infoabend Hintergrund
20.33 ▶ ARD-Infoabend Podcast
22.00 ARD-Infonacht
0.00 ARD-Infonacht

COSMO

8.00 Cosmo
13.00 Cosmo Das Magazin wendet sich an ein kosmopolitisches, urbanes Publikum im Alter von ca. 30 bis 50 Jahren, das an Internationalität, Vielfalt und einer besonderen Musikfarbe Interesse hat.
18.00 Cosmo Konzerte
19.00 No comment
20.00 Cosmo kurdi
21.00 Cosmo sta ellinika (griechisch)
22.00 Cosmo en español (spanisch)
23.00 Schwarz zu blau
0.00 Neu in Cosmo
2.00 Schwarz zu blau

Tagestipps

LITERATUR 9.00 MDR KULTUR

Thomas Mann (1875–1955) las die Geschichte von Felix, der Glückliche, Sohn eines bankrotten Sektfabrikanten

Bekenntnisse des Hochstaplers Felix Krull (1/9)

AUTORENLESUNG „Vom Virtuosen und Schauspieler habe ich nun einmal etwas in mir." So lautet ein vielzitierter Satz von Thomas Mann. Auf seinen Lesungen im deutschsprachigen Raum zwischen 1951 und 1955 wurden Kapitel aus dem „Krull"-Roman zum Lieblingsrepertoire des Künstlers. In der Sprache von Felix Krull konnte Mann seiner schauspielerischen Neigung am besten Gestalt verleihen (mo.–fr.). **35 Min.**

LIVE-KONZERT 20.00 DLF KULTUR

Dota Kehr & Band

AUS BERLIN Die Sängerin ist dafür bekannt, die teils 100 Jahre alten Texte der Dichterin Mascha Kaléko mit einer Frische zu präsentieren, als wären sie heutzutage entstanden. Mit ihrer Band bestreitet Dota Kehr das Funkhauskonzert. **90 Min.**

JAZZ 22.00 RADIO3

Warren Wolf

PORTRÄT Ob mit zwei oder vier Schlägeln (engl.: Mallets), ob auf dem Vibra- oder Marimbafon, ob Jazz, Soul oder R&B: Wo immer Warren Wolf Klangstäbe zum Vibrieren bringt, groovt es. Die Sendung stellt den Mallet-Virtuosen aus Baltimore vor. **60 Min.**

KRIMI 22.05 DLF KULTUR

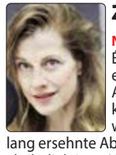

Zu nah am Abgrund

NEU: LITERATURBEARBEITUNG Éliette (Judith Rosmair) lebt ein ruhiges Leben in der Ardèche. Als sie einem Kleinkriminellen Unterschlupf gewährt, ist Schluss damit. Das lang ersehnte Abenteuer eskaliert schneller, als ihr lieb ist. – Nach Pascal Garnier. **55 Min.**

ARD-NACHTKONZERT

0.03 **J.S. Bach** Orchestersuite Nr. 1 C-Dur BWV 1066; Deutsches Symphonie-Orchester Berlin, Ltg.: Ton Koopman **Schubert** „Rosamunde", Entr'acte Nr. 3 und Ballettmusik Nr. 1; Kammerakademie Potsdam, Ltg.: Olof Boman **W.A. Mozart** Sinfonie D-Dur KV 385 „Haffner"; Deutsches Symphonie-Orchester Berlin, Ltg.: Marcelo Lehninger **Schostakowitsch** Streichquartett As-Dur op. 118; Steude Quartett **Beethoven** Sinfonie Nr. 2 D-Dur; Rundfunk-Sinfonieorchester Berlin, Ltg.: Marek Janowski 2.03 **Bache** Klavierkonzert E-Dur op. 18 **Crusell** Klarinettenquartett c-Moll op. 4 **Moreno Torroba** „Diálogos" **Holst** „The Morning of the Year" op. 45/2 **Ibert** Flötenkonzert 4.03 **Sibelius** „En Saga" op. 9 **W.A. Mozart** Sonate Es-Dur KV 380 **C.Ph.E. Bach** Flötenkonzert A-Dur Wq 168 5.03 Werke von W.A. Mozart, Lanner, Schröter, Chabrier, G. Sammartini, Emilie Mayer

Podcast · Mehrkanalton · Für Kinder · Hörspiel

RUNDFUNK BERLIN-BRANDENBURG

RBB 88.8

„Das Radio für die Stadt"

5.00 Guten Morgen Berlin
6.00 Guten Morgen Berlin Moderation: Tim Koschwitz, Lydia Mikiforow
10.00 rbb 88.8 Moderation: Anke Friedrich, Nadine Kallenbach Den ganzen Tag hindurch werden die Zuhörer mit einer Mischung aus Musik und lokalen Informationen unterhalten. Bei der Musikauswahl bleibt man stets der bewährten Mischung aus 80er- und 90er-Hits treu. Hinzu kommen Nachrichten, Verkehrsinformationen und weitere informative Beiträge.
13.00 rbb 88.8 Moderation: Alex Schurig
17.00 rbb 88.8
19.00 100% 90er Mit Therese Berg
22.00 80er, 90er, 100% Berlin
0.00 ARD-Popnacht

INFORADIO

„Nachrichten mit Hintergrund"

15.05 Aktuelle Hintergrundberichte
15.14 Sport
15.25 Aktuelle Hintergrundberichte
15.34 Wirtschaft aktuell
15.45 Matthay fragt
16.05 Aktuelle Hintergrundberichte
16.14 Sport
16.25 Aktuelle Hintergrundberichte
16.34 Wirtschaft aktuell
16.45 Aktuelle Hintergrundberichte
16.54 Kultur
17.05 Aktuelle Hintergrundberichte
17.14 Sport
17.25 Aktuelle Hintergrundberichte
17.34 Wirtschaft aktuell
17.45 Aktuelle Hintergrundberichte
17.54 Kultur
18.03 Aktuelle Hintergrundberichte
18.14 Sport
18.17 Der Tag in Berlin und Brandenburg
18.33 Wirtschaft aktuell
18.39 Vis-à-vis
18.51 Kultur
19.03 Aktuelle Hintergrundberichte
19.14 Sport
19.17 Der Tag in Berlin und Brandenburg
19.33 Podcast
19.59 Tagesschau
20.15 Mitreden! Deutschland diskutiert
21.03 Mitreden! Deutschland diskutiert
21.33 Mitreden! Deutschland diskutiert
23.00 ARD-Infonacht

RADIO3

6.00 Am Morgen Moderation: Massimo Maio
6.10 Aktuell
6.20 **Der Stichtag** Historische Ereignisse aus allen Bereichen des Lebens
6.30 **Kultur kompakt** Die wichtigsten Themen und Ereignisse aus Kultur, Gesellschaft und Wissenschaft
6.40 Aktuell
6.50 **Worte für den Tag** Katrin Visse, Berlin
7.10 Aktuell
7.30 Kultur kompakt
7.40 Frühkritik
7.50 Aktuell
8.10 Die Frage des Tages
8.20 Aktuell
8.30 Kultur kompakt
8.40 Literatur
8.50 Aktuell
9.30 Kultur kompakt
9.40 Klassikspliits
9.50 Aktuell
10.00 Klassik bis Zwei Moderation: Carolin Pirich
10.30 Kultur kompakt
10.40 Musikalisches Kalenderblatt
11.30 Kultur kompakt
12.10 Album der Woche
12.30 Kultur kompakt
12.40 Klassik aktuell
13.30 Lesung Theodor Fontane: Der Stechlin (12/32) Es liest Hans Paetsch
14.00 Meine Musik Klassik, garantiert subjektiv Moderation: Bernhard Schrammek
16.00 Am Nachmittag Moderation: Shelly Kupferberg
16.10 Aktuell
16.30 Kultur kompakt
16.40 Aktuell
17.30 Kultur kompakt
17.40 Aktuell
18.30 Kultur kompakt
18.40 Aktuell
19.00 Hörspiel
20.00 ARD-Konzert Hensel Ouvertüre C-Dur **R. Schumann** Violinkonzert d-Moll Woo 1 **Brahms** Sinfonie Nr. 1 c-Moll; Daniel Lozakovich, Violine; WDR-Sinfonieorchester, Ltg.: Cristian Măcelaru (Aufnahme vom 28. März 2025 in der Kölner Philharmonie)
22.00 ARD-Jazz – Spotlight Der mit den Mallets tanzt – Vibrafonist Warren Wolf Moderation: Martin Kersten
23.00 Lesung
23.30 Klassik Lounge Eine halbe Stunde aquarellierte Klassik. Grenzen lösen sich auf, Farben gehen ineinander über, Nuancen entfalten sich. Ruhige und entspannte Instrumentalstücke folgen nahtlos aufeinander und bieten Raum für Assoziationen.
0.03 Das Nachtkonzert

RADIOEINS

5.00 Der schöne Morgen – Die radioeins-Morgenshow Hendrik Schröder begrüßt die Hörerschaft jeden Morgen mit interessanten, wissenswerten und manchmal auch erstaunlichen Fakten aus den Bereichen Politik, Wirtschaft, Wissenschaft, Kultur und Sport.
10.00 radioeins ab zehn Fünf Stunden Pop, Kultur und Musik
15.00 radioeins ab drei Welche Themen sind heute wichtig? Täglich informieren wir Sie über aktuelle Politik, kontroverse Diskussionen, relevante Ereignisse.
19.00 Live aus dem Bikini
21.00 Laut und Kantig
23.00 Experience Flug durch das Rockuniversum
1.00 Planet Fruit Die fruchtbarste Musiksendung
3.00 Elektricity

ANT. BRANDENBURG

5.00 Guten Morgen Brandenburg Die Moderatoren Anneli Rienecker, Marcus Asmus, Marie Günther und Christofer Hameister haben schon zu besonders früher Stunde sehr viel spannendes, interessantes oder witziges zu berichten.
10.00 Hallo Brandenburg Service, Veranstaltungstipps, Unterhaltung am Vormittag
14.00 Antenne am Nachmittag Das Neueste aus den Regionen
17.00 Antenne am Abend 19.04 Unser Sandmännchen
20.00 Antenne BB – Die schönste Musik!
0.00 ARD-Hitnacht

FRITZ

5.00 Musiksendung
6.00 Fritz Frühschicht mit Selin Kahya & Daniel Claus oder Josephin Domaschke & Annette Volmer
10.00 Fritz mit Jule Kaden, Claudia Kamieth, Cassandra Nwosu oder Bruno Dietel
14.00 Fritz mit Jule Jank oder Ben Päffgen
18.00 Spätschicht
20.00 Beste Musik
22.00 Blue Moon Diskutieren, reden, streiten, lachen, weinen – alles ist möglich in den Blue-Moon-Sprechstunden
0.00 Beste Musik
2.00 Die junge Nacht

MDR

SACHSEN-ANHALT

5.00 Der schönste Morgen 5.30 Das Land um halb – Nachrichten aus den Regionen Sachsen-Anhalt 5.50 An(ge)dacht! 6.30 Ihre Region aus erster Hand – live aus den Studios in Halle, Dessau, Stendal und Magdeburg
9.00 Ihr Vormittag 9.30 Ihre Region aus erster Hand – live aus den Studios in Halle, Dessau, Stendal und Magdeburg 9.50 An(ge)dacht! 10.30 Das Land um halb – Nachrichten aus den Regionen Sachsen-Anhalt
12.00 Ihr Nachmittag 12.00 Der Tag in Sachsen-Anhalt 12.30 Das Land um halb – Nachrichten aus den Regionen Sachsen-Anhalt
16.00 Ihr Feierabend 16.30 Das Land um halb – Nachrichten aus den Regionen Sachsen-Anhalt 17.00 Der Tag in Sachsen-Anhalt 17.30 Das Land um halb – Nachrichten aus den Regionen Sachsen-Anhalt
20.00 Made in Germany
23.00 ARD-Hitnacht

SACHSEN

5.00 Guten Morgen Sachsen darin Das Wort zum Tag und die Glückwünsche
10.00 Der Tag
13.00 Der Radioreport
13.08 Der Nachmittag
18.00 Der Radioreport
18.08 Musikgeschichten
20.00 Aufgefallen Das sächsische Kulturmagazin
23.00 ARD-Hitnacht Der musikalische Schwerpunkt der Sendung liegt auf einem Mix aus der besten Musik der vergangenen fünf Jahrzehnte.

NDR 1

RADIO MV

„Für uns in Mecklenburg-Vorpommern"

5.00 Die Stefan Kuna Show Der beste Morgen für uns in M-V Mit Stefan Kuna, Dania Behm, Marilyn Pagel
10.00 Bei der Arbeit
13.00 Bei der Arbeit
16.00 Der Tag
19.00 Kulturjournal
20.00 Der Tag kompakt
20.10 Das Beste auf Deutsch
21.00 NDR 1 – Die beste Musik für den Norden
23.00 ARD-Hitnacht
0.00 ARD-Hitnacht

DKULTUR

5.05 Studio 9
6.20 **Wort zum Tage** Pfarrer Friedemann Magaard, Husum, Evangelische Kirche
9.05 Im Gespräch
10.05 Lesart
11.05 Tonart 11.30 Musiktipps
12.05 Studio 9
13.05 Länderreport
14.05 Kompressor
15.05 Tonart 15.30 Musiktipps 15.40 Live Session
17.05 Studio 9
18.30 Weltzeit
19.05 Zeitfragen
19.30 Zeitfragen. Feature Rückkehr der Wehrpflicht. Schweden als Vorbild? Von Michael Frantzen
20.00 In Concert Funkhauskonzert – Dota Kehr & Band Moderation: Carsten Beyer (Direkt aus Raum Dresden von Deutschlandfunk Kultur)
21.30 Einstand Bliss „Two Nursery Rhymes" **I. Lachner** „An die Entfernte; In die Ferne" für Sopran, Violoncello und Klavier op. 23 **Schubert** „Auf dem Strom" für Sopran, Violoncello und Klavier D 943 **Milhaud** Quatre Poèmes de Catulle für Sopran und Violine op. 80 **Villard** „Je t'aime" für Sopran, Violine, Klavier, Violoncello und Klarinette; Eva Zalenga, Sopran; Adam Ambarzumjan, Klarinette; Victoria Wong, Violine; Till Schuler, Violoncello; Doriana Tchakarova, Klavier
22.05 Hörspiel **„Zu nah am Abgrund"** Von Irene Schuck Nach Pascal Garnier Mit Judith Rosmair, Timo Weisschnur, Lou Strenger, Patrick Güldenberg, Rainer Bock
23.05 Fazit – Kultur vom Tage 23.50 Kulturpresseschau
0.05 Neue Musik
1.05 Tonart Jazz

SPREERADIO

„Die besten Songs aller Zeiten"

5.00 Jochen Trus am Morgen Mit Jochen Trus und Nicole von Wagner geht es gut gelaunt und besser informiert in den Tag!
10.00 Der Vormittag mit Katja Desens Katja Desens, eine der bekanntesten Radiostimmen Berlins, hat für Sie alles, was Sie während der Arbeit wissen müssen!
14.00 Der Nachmittag mit Claudia Campus
19.00 Am Abend
23.00 Nachtflug

MDR KULTUR

6.00 Am Morgen Aktuelle Beiträge aus Kultur, Politik und Gesellschaft, das Wort zum Tage, Kalenderblatt, Medienschau und Feuilleton.
9.00 Lesezeit Thomas Mann: „Bekenntnisse des Hochstaplers Felix Krull" (1/9). Musterungsszene (2. Buch; 5. Kapitel) Es liest Thomas Mann (Produktion: Rundfunk der DDR 1954)
9.35 Am Vormittag
12.00 Am Mittag Aktuelle Berichte zu den wichtigsten Themen des Tages.
14.00 Die Klassikerlesung Stendhal: „Das Leben des Henry Brulard" (16/18) Es liest Hans-Helmut Dickow
14.30 Am Nachmittag Der Blick in die Welt bei MDR KULTUR international, aktuelle Berichte aus dem kulturellen und politischen Leben.
18.00 Spezial Musik
19.00 Lesezeit Thomas Mann: „Bekenntnisse des Hochstaplers Felix Krull" (1/9). Musterungsszene (2. Buch; 5. Kapitel)
19.35 Jazz Lounge Die perfekte Mischung für Jazz-Fans und Hörer, die mit Jazz einfach nur entspannt in den Abend starten wollen.
20.00 Feature „Bitte beiseite treten, ich springe!" Egon Friedell, Wien, Universaldilettant Von Alexa Hennings Mit Danne Hoffmann, Irm Hermann, Werner Schneyder. Regie: Nikolai von Koslowski (Produktion: MDR 2011)
21.00 Late Nite Sounds Soulkitchen. Moderation: Simon Brauer, Harald Mönkedieck
23.00 Late Nite Sounds Nachtmix
0.00 Die Nacht

NDR KULTUR

6.00 Der Morgen Aktuelles aus der Kultur und viel Musik 7.50 Morgenandacht
8.30 Vorgelesen Sara Gmuer: 18. Stock (11/14) Es liest Nina Reithmeier
9.00 Der Morgen
10.00 Der Vormittag Das große Musikmagazin mit Werken aus Barock, Klassik und Romantik. Unterhaltsam präsentiert und ergänzt durch aktuelle Beiträge, Veranstaltungstipps aus dem Sendegebiet und Hintergründe aus der Welt der Musik. 10.40 Lauter Lyrik 12.40 Neue Bücher
13.00 NDR Kultur à la carte Gespräche mit Menschen, die etwas zu sagen haben
14.00 Der Nachmittag Mit Philipp Cavert 15.20 Neue CDs
16.00 Das Journal Das Journal informiert umfassend über das aktuelle Kulturgeschehen, setzt Schwerpunkte und spürt kulturpolitische und künstlerische Trends auf.
18.00 NDR Kultur à la carte Gespräche mit Menschen, die etwas zu sagen haben
19.00 Musica Klaviermusik
20.00 ARD-Konzert Hensel Ouvertüre C-Dur **R. Schumann** Violinkonzert d-Moll Woo 1 **Brahms** Sinfonie Nr. 1 c-Moll; Daniel Lozakovich, Violine; WDR-Sinfonieorchester, Ltg.: Cristian Măcelaru (Aufnahme vom 28. März 2025 in der Kölner Philharmonie)
22.00 ARD-Jazz – Spotlight Der mit den Mallets tanzt – Vibrafonist Warren Wolf Mit Martin Kersten
23.00 vertikal – horizontal Glaubens- und Gewissensfragen
0.03 Nachtkonzert

SWR KULTUR

6.00 Am Morgen 6.20 **Zeitwort** 26.05.1967: „Sgt. Pepper's Lonely Hearts Club Band" erscheint 7.57 Wort zum Tag
8.30 Das Wissen Rote Haare – Vom Makel zur Marke. Von Bartholomäus Laffert (Produktion: SWR 2024)
9.05 Musikstunde
10.05 Treffpunkt Klassik
11.57 Kulturtipps
12.30 Am Mittag Das Magazin für Kultur und Gesellschaft
13.05 Mittagskonzert Schwetzinger SWR-Festspiele 2025. Vom Küssen. Lieder über das Küssen von Carl Philipp Emanuel Bach, Johann Sebastian Bach u.a. (Konzert vom 22. Mai 2025 im Mozartsaal)
15.05 Hörbar
16.05 Impuls
17.05 Forum Die Sendung bietet Diskussionskultur auf hohem Niveau. Im Forum begegnen sich hochrangige Gesprächspartner und kompetente Diskutanten, die im Diskurs zentrale Themen der Zeit und aus den unterschiedlichsten Bereichen des modernen Lebens erörtern.
17.50 Jazz vor Sechs
18.30 Am Abend Ihr kultureller Abendspaziergang
20.03 ARD-Konzert Hensel Ouvertüre C-Dur **R. Schumann** Violinkonzert d-Moll Woo 1 **Brahms** Sinfonie Nr. 1 c-Moll; Daniel Lozakovich, Violine; WDR-Sinfonieorchester, Ltg.: Cristian Măcelaru (Konzert vom 28. März 2025 in der Kölner Philharmonie)
22.03 ARD-Jazz – Spotlight Porträt Warren Wolf. Mit Martin Kersten
23.03 Musikstunde Dietrich Fischer-Dieskau 100 – Ikone des Gesangs (1/4)
0.03 Nachtkonzert

HR 2

6.00 Am Morgen Inspiriert und entspannt in den Tag mit dem Besten aus der klassischen Musik, mit neuen Buch- und Hörbuchideen und mit einem Überblick über die Kulturthemen des Tages. 6.30 Zuspruch 7.30 Frühkritik 8.40 Buch- bzw. Hörbuch-Tipp
9.30 Lesung
10.00 Am Vormittag Beethoven 2. Violinromanze F-Dur op. 50 **Raff** Metamorphosen op. 74/3 **Rossini** Ouvertüre zur Oper „Die diebische Elster" **Mozart** Fagottkonzert B-Dur KV 191 **Schumann** Die Löwenbraut **Chausson** Poème Es-Dur op. 25
12.00 Doppelkopf
13.00 Am Mittag Massenet Méditation aus „Thais" **Chédevill** Sonate F-Dur op. 13/3 **Brahms** 1. Klavierkonzert d-Moll op. 15 **Zelenka** Arie „E voi siete d'altri"
14.30 Lesung
15.00 Menschen und ihre Musik
16.00 Am Nachmittag
18.00 Der Tag Ein Thema, viele Perspektiven
19.00 Hörbar Musik grenzenlos
20.00 ARD-Konzert Hensel Ouvertüre C-Dur **R. Schumann** Violinkonzert d-Moll Woo 1 **Brahms** Sinfonie Nr. 1 c-Moll; Daniel Lozakovich, Violine; WDR-Sinfonieorchester, Ltg.: Cristian Măcelaru (Aufnahme vom 28. März 2025 aus der Kölner Philharmonie)
22.00 ARD-Jazz – Spotlight Der mit den Mallets tanzt – Vibrafonist Warren Wolf Moderation: Martin Kersten
23.00 Doppelkopf
0.03 ARD-Nachtkonzert

BR-KLASSIK

6.05 Allegro
6.30 Klassik aktuell
7.20 Klassik aktuell
7.40 Klassik aktuell
8.20 Klassik aktuell
8.40 **Was heute geschah** 26.5.1809: Joseph Haydn spielt zum letzten Mal das Thema seiner Kaiserhymne auf dem Klavier
8.57 Werbung
9.05 Der Vormittag Klassisch durch Ihren Tag. Werke von R. Schumann, J. Haydn, Gregson-Williams, J.S. Bach, Hensel, Berlioz u. a.
12.03 Der Nachmittag 12.30 Was heute geschah 13.30 Das neue Album oder: Ihr Musikwunsch
16.03 Leporello 16.15 Klassik aktuell 16.40 Was heute geschah 17.15 Klassik aktuell 17.40 Klassik aktuell
18.03 Klassik-Stars Mitsuko Uchida (Klavier) **R. Schumann** Sonate g-Moll op. 22 **W.A. Mozart** Klavierkonzert D-Dur KV 451; English Chamber Orchestra, Ltg.: Jeffrey Tate **Berg** „Sieben frühe Lieder"; Dorothea Röschmann, Sopran **Schubert** Sechs Deutsche Tänze D 820
19.03 con passione Nimm zwei: „Don Giovanni". Von Alexandra-Maria Dielitz
20.03 ARD-Konzert Hensel Ouvertüre C-Dur **R. Schumann** Violinkonzert d-Moll Woo 1 **Brahms** Sinfonie Nr. 1 c-Moll; Daniel Lozakovich, Violine; WDR-Sinfonieorchester, Ltg.: Cristian Măcelaru (Aufnahme vom 28. März 2025 in der Kölner Philharmonie)
22.03 ARD-Jazz – Spotlight Der mit den Mallets tanzt – Vibrafonist Warren Wolf
23.03 Klassik für Klugscheißer
0.03 Das Nachtkonzert

DEUTSCHLANDFUNK

5.05 Informationen
9.05 Kalenderblatt Vor 115 Jahren: Imrich Lichtenfeld geboren, Erfinder der Krav Maga-Verteidigung
9.10 Europa heute
9.35 Tag für Tag
10.08 Kontrovers
11.35 Umwelt und Verbraucher
12.10 Informationen
13.35 Wirtschaft
14.10 Deutschland heute
14.35 Campus und Karriere
15.05 Corso
15.35 @mediasres
16.10 Büchermarkt
16.35 Wissenschaft im Brennpunkt
17.05 Wirtschaft
17.35 Kultur heute Berichte, Meinungen, Rezensionen Die Sendung liefert die wichtigsten und aktuellsten Informationen über die kulturellen Ereignisse des Tages.
18.10 Infos am Abend
18.40 Hintergrund
19.05 Kommentare und Themen der Woche
19.15 Andruck
20.10 Musikjournal
21.05 Musik-Panorama Neue Produktionen aus dem Deutschlandfunk Kammermusiksaal Mollgetönte Zuversicht **J.S. Bach** Kantaten im Kirchenjahr aus dem Choralkantenjahrgang 1724/25; Yeree Suh, Erika Tandiono, Sopran; Sofia Pavone, Marie Seidler, Alt; Daniel Johannsen, Georg Poplutz, Tenor; Tobias Berndt, Daniel Ochoa, Bass; Chorus Musicus Köln; Das Neue Orchester, Ltg.: Christoph Spering Mit Johannes Jansen (Aufnahmen vom März und November 2023 aus dem Deutschlandfunk Kammermusiksaal, Köln)
22.50 Sport aktuell
23.10 Der Tag Journal vor Mitternacht
0.05 DLF Radionacht

MDR AKTUELL

5.00 Stunden-Programmschema 5.06 Aktuelle Berichte 5.13 Börse in Frankfurt, New York und Tokio 5.15 Kurznachrichten 5.17 Berichte zum Zeitgeschehen mit Service, Tipps und Kultur 5.29 Ausblick auf die kommende halbe Stunde 5.36 Aktuelle Berichte 5.40 Sport 5.45 Kurznachrichten 5.47 Aktuelle Berichte und Regionales aus Thüringen, Sachsen, Sachsen-Anhalt 5.58 Wetter 5.59 **Ausblick auf die kommende Stunde**

NDR INFO

5.56 Morgenandacht Sören Callsen, Wortgottesdienstleiter in Seevetal
6.00 Infoprogramm 14.05 11KM: der tagesschau-Podcast 17.05 Themen des Tages 18.35 **Themen des Tages** In Interviews mit Korrespondenten, Experten und Politikern werden die wichtigsten Nachrichten für den Norden aus Politik, Wirtschaft, Sport und Kultur präsentiert. Ein Topthema wird ausführlich diskutiert und behandelt. Korrespondenten, Experten und Politiker setzen sich mit aktuellen Themen aus Politik, Wirtschaft, Sport und Kultur auseinander und beleuchten diese aus verschiedenen Perspektiven.
20.15 Mitreden!
22.00 ARD-Infonacht Hier geben die Moderatoren den Hörern einen Überblick über das aktuelle Weltgeschehen. Hier gibt es das Wichtigste vom Sport, Berichte aus der Wirtschaft, politische Interviews und Kommentare.
0.00 ARD-Infonacht

MDR

THÜRINGEN

5.00 Johannes und der Morgenhahn
9.00 MDR Thüringen mit Haase und Waage
12.00 Der Mittag
15.00 Ramm am Nachmittag
18.00 Das Fazit vom Tag Die interessantesten Fakten des Tages aus Thüringen und der Welt werden zusammengefasst. Es gibt Beiträge zu Themenfeldern wie Wirtschaft, Politik, Gesellschaft, Kunst, Kultur oder Sport.
19.00 MDR Thüringen am Abend
23.00 ARD-Hitnacht

NDR 1

NIEDERSACHSEN

„Das ist Radio"

5.00 Hellwach 5.40 Zeitmaschine 6.20 Frühstück bei …
10.00 Wir in Nieders. 11.50 Hör mal 'n beten to
13.00 Wir in Nieders. 13.20 Zeitmaschine 13.30 Regional
16.00 Funkbilder
18.00 Die Blaue Stunde
19.00 Hörspiel „Een Dag in'n Mai"
20.00 Traumhaft 20.50 Nachtgedanken
21.00 Die beste Musik
23.00 ARD-Hitnacht
0.00 ARD-Hitnacht

NDR 1

WELLE NORD

„In Schleswig-Holstein zu Hause"

5.00 Moin S-H 8.30 1 Land, 5 Studios, Nachrichten für S-H
10.00 Moin! Schleswig-Holstein mittendrin 10.40 Hör mal'n beten to
15.00 Moin! Der Tag in Schleswig-Holstein 15.30 Regionalwetter
19.00 Von Binnenland und Waterkant 19.04 Gesegneten Abend
21.00 NDR 1 – Die beste Musik für den Norden
23.00 ARD-Hitnacht
0.00 ARD-Hitnacht

NDR 2

5.00 Der NDR 2 Morgen mit Kathrin und Jens 7.17 Comedy „Die Kur-Oase"
10.00 Der Vormittag 12.00 Das NDR 2 Update um 12
14.00 Der NDR 2 Nachmittag mit Jessica und Henrik Mit Jessica Müller, Henrik Hanses 16.45 Comedy „Die Kur-Oase" 17.00 Das NDR 2 Update um 5
18.00 NDR 2 Soundcheck Neue Musik 18.15 Moment mal
21.00 NDR 2 Pop – Die Abendshow
0.00 NDR 2 Popnacht

HR 4

6.00 hr4 – Mein Morgen in Hessen 6.30 die hessenschau
10.00 Britta am Vormittag
12.00 Britta am Mittag 12.30 die hessenschau
13.00 Wünsch dir was Die „Wünsch Dir Was"-Telefon-Nummer: 0800 7777 224
14.00 Am Nachmittag 14.30 die hessenschau
16.00 Mit hr4 in den Feierabend 16.30 die hessenschau 16.50 Comedy 17.30 die hessenschau
20.00 hr4 – Musik liegt in der Luft
0.00 Die ARD-Schlagernacht

RADIO 21

5.00 Die Morning-Rockshow
10.00 Die Annette-Radüg-Show
14.00 Die Olli-Peral-Show Olli Peral versorgt die Hörer mit den aktuellsten News aus der Rockwelt in den Rock N' Pop News, Jede Stunde gibt es dazu Nachrichten aus Deutschland und der Welt. Zudem zweimal pro Stunde Wetter und Verkehr und das Wichtigste aus Eurer Region.
20.00 Bester Rock 'N Pop Non-Stop Bis zum Morgen werden ununterbrochen Pop- und Rockhits gespielt.

COSMO

7.00 Cosmo
12.00 No comment
14.00 Cosmo
19.00 Cosmo Podcasts
20.00 Cosmo türkçe (türkisch)
20.30 Cosmo bosanski / hrvatski / srpski (südosteuropäische Sprachen)
21.00 Cosmo italiano (italienisch)
21.30 Cosmo po-russki (russisch)
22.00 Cosmo po polsku (polnisch)
22.30 Cosmo bel-arabi (arabisch)
23.00 Schwarz zu blau
0.00 Cosmo fem:power
2.00 Schwarz zu blau

Tagestipps

LITERATUR 13.30 RADIO3

Der Schauspieler Hans Paetsch (1909–2002) las Theodor Fontanes letzten Roman

Der Stechlin (13/32)

LESUNG Theodor Fontane selbst fasste die Handlung seines 1898, kurz vor seinem Tod erschienenen Romans mit Humor zusammen: „Zum Schluss stirbt ein Alter, und zwei Junge heiraten sich; das ist so ziemlich alles, was auf 500 Seiten geschieht." Der Roman spielt zur Zeit seiner Entstehung. Dahinplätschernde Gespräche und tiefsinnige Dialoge spiegeln die Melancholie einer Spätzeit – voller Skepsis, doch von leiser Versöhnlichkeit geprägt (fr.–do.). **30 Min.**

GESUNDHEIT 10.08 DLF

Augenmedizin

„SPRECHSTUNDE" Die Netzhaut steuert das Farb- und Nachtsehen mithilfe von Stäbchen und Zapfen. Erkrankungen wie Ablösungen oder Makuladegeneration schädigen sie. Therapien können mittlerweile den Sehverlust verlangsamen oder stoppen. **82 Min.**

JAZZ 21.05 DEUTSCHLANDFUNK

John Hollenbeck

MITSCHNITTE Der Schlagzeuger John Hollenbeck war beim Jazzfest Berlin 2024 mit zwei sehr unterschiedlichen Projekten zu Gast. Dem Publikum bot sich die einmalige Gelegenheit, Hollenbecks Vielseitigkeit als Musiker und Komponist unmittelbar zu erleben. **55 Min.**

MUSIK 22.05 DLF KULTUR

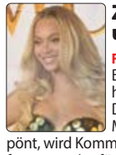

Zwischen Kunst und Kommerz

FEATURE Popstars wie u. a. Beyoncé (Foto) verdienen heute oft mehr mit Marken, Deals und Produkten als mit Musik. Früher als „Sellout" verpönt, wird Kommerz nun gefeiert. Das Feature fragt, was das für die Kunst bedeutet. **55 Min.**

ARD-NACHTKONZERT

0.03 **J. Haydn** Sinfonie Nr. 93 D-Dur; Cappella Coloniensis, Ltg.: Bruno Weil **Schubert** Sonate e-Moll D 566; Michael Endres, Klavier **Prokofjew** „Romeo und Julia", Suite Nr. 3; Kölner Rundfunk-Sinfonieorchester, Ltg.: Stanislaw Skrowaczewski **Schreker** „Schwanengesang" op. 11; WDR-Rundfunkchor Köln; WDR-Rundfunkorchester Köln, Ltg.: Peter Gülke **Korngold** Sinfonietta op. 5; Nordwestdeutsche Philharmonie, Ltg.: Werner Andreas Albert
2.03 **Cherubini** „Anacréon", Ouvertüre **R. Schumann** „Faschingsschwank aus Wien" op. 26 **Mendelssohn** Magnificat **Vater** Streichtrio Nr. 13 A-Dur **Brahms** Sinfonie Nr. 4 e-Moll
4.03 **J. Haydn** Sinfonie Nr. 72 D-Dur **Vivaldi** Violoncellokonzert F-Dur, RV 411 **W.A. Mozart** Concertone C-Dur KV 190
5.03 Werke von D. Scarlatti, Beethoven, Emilie Mayer, Telemann, Raff, Rode

Podcast · Mehrkanalton · Für Kinder · Hörspiel

27. MAI

HORZU

RADIOPROGRAMM

RUNDFUNK BERLIN-BRANDENBURG

RBB 88.8

„Das Radio für die Stadt"

5.00 Guten Morgen Berlin
6.00 Guten Morgen Berlin Moderation: Tim Koschwitz, Lydia Mikiforow
10.00 rbb 88.8 Moderation: Anke Friedrich, Nadine Kallenbach
Den ganzen Tag hindurch werden die Zuhörer mit einer Mischung aus Musik und lokalen Informationen unterhalten. Bei der Musikauswahl bleibt man stets der bewährten Mischung aus 80er- und 90er-Hits treu. Hinzu kommen Nachrichten, Verkehrsinformationen und weitere informative Beiträge.
13.00 rbb 88.8 Moderation: Alex Schurig
17.00 rbb 88.8
19.00 100% 80er Moderation: Marion Hanel
22.00 80er, 90er, 100% Berlin
0.00 ARD-Popnacht

INFORADIO

„Nachrichten mit Hintergrund"

15.14 Sport
15.25 Aktuelle Hintergrundberichte
15.34 Wirtschaft aktuell
15.45 Wissenswerte
16.05 Aktuelle Hintergrundberichte
16.14 Sport
16.25 Aktuelle Hintergrundberichte
16.34 Wirtschaft aktuell
16.45 Aktuelle Hintergrundberichte
16.54 Kultur
17.05 Aktuelle Hintergrundberichte
17.14 Sport
17.25 Aktuelle Hintergrundberichte
17.34 Wirtschaft aktuell
17.45 Aktuelle Hintergrundberichte
17.54 Kultur
18.03 Aktuelle Hintergrundberichte
18.14 Sport
18.17 Der Tag in Berlin und Brandenburg
18.33 Wirtschaft aktuell
18.39 Vis-à-vis
18.51 Kultur
19.03 Aktuelle Hintergrundberichte
19.14 Sport
19.17 Der Tag in Berlin und Brandenburg
19.33 Podcast
19.59 Tagesschau
20.15 ARD-Infoabend
20.45 Vis-à-vis
20.57 Kultur
21.03 ARD-Infoabend
21.15 Sport
21.18 Der Tag in Berlin und Brandenburg
21.33 ARD-Infoabend
23.00 ARD-Infonacht

RADIO3

6.00 Am Morgen Moderation: Massimo Maio
6.10 Aktuell
6.20 Der Stichtag
6.30 **Kultur kompakt** Die wichtigsten Themen und Ereignisse aus Kultur, Gesellschaft und Wissenschaft
6.40 Aktuell
6.50 **Worte für den Tag** Katrin Visse, Berlin
7.10 Aktuell
7.30 Kultur kompakt
7.40 Frühkritik
7.50 Aktuell
8.10 Die Frage des Tages
8.20 Aktuell
9.30 Kultur kompakt
9.40 Meisterwerke
9.50 Aktuell
10.00 Klassik bis Zwei Moderation: Carolin Pirich
10.30 Kultur kompakt
10.40 Musikalisches Kalenderblatt
11.30 Kultur kompakt
12.10 Gast
12.30 Kultur kompakt
12.40 Klassik aktuell
13.30 Lesung Theodor Fontane: Der Stechlin (13/32) Es liest Hans Paetsch
14.00 Meine Musik Klassik, garantiert subjektiv Moderation: Kai Luehrs-Kaiser
16.00 Am Nachmittag Moderation: Shelly Kupferberg
16.10 Aktuell
16.30 Kultur kompakt
16.40 Aktuell
17.30 Kultur kompakt
17.40 Aktuell
18.00 Thadeusz und die Beobachter Moderation: Jörg Thadeusz
20.00 Kombo Moderation: Kamilla Kaiser
Kombo ist eine Sendung, die aus der Freude an der Kombination entsteht. Drei Moderatorinnen aus Hamburg, Leipzig und Berlin verknüpfen unterschiedlichste Stile und Ebenen: Charlotte Oelschlegel, Grit Schulze und Kamilla Kaiser gehen im Wechsel ihre je eigenen Wege durch das große Gebiet der klassischen Musik und darum herum. Heute mit: Kamilla Kaiser
21.00 Neue Musik Neue Musik aktuell Was gibt es Neues in der Welt der Gegenwartsmusik? Aktuelle Entwicklungen in der Szene der neuen Musik werden beleuchtet und bewertet, Neuerscheinungen auf dem CD-Markt kritisch unter die Lupe genommen.
22.00 Jazz
23.00 Lesung
23.30 Klassik Lounge
0.03 Das Nachtkonzert

RADIOEINS

5.00 Der schöne Morgen – Die radioeins-Morgenshow Hendrik Schröder begrüßt die Hörerschaft jeden Morgen mit interessanten, wissenswerten und manchmal auch erstaunlichen Fakten aus den Bereichen Politik, Wirtschaft, Wissenschaft, Kultur und Sport.
10.00 radioeins ab zehn Fünf Stunden Pop, Kultur und Musik
15.00 radioeins ab drei Täglich informieren wir Sie über aktuelle Politik, kontroverse Diskussionen, relevante Ereignisse.
19.00 Live aus dem Bikini
21.00 Die Sendung Musiker machen Radio
23.00 Free Falling Mit Milena Fessmann
1.00 Passion
3.00 Laut und Kantig

ANT. BRANDENBURG

5.00 Guten Morgen Brandenburg Anneli Rienecker, Marcus Asmus, Marie Günther und Christofer Hameister haben schon zu besonders früher Stunde sehr viel spannendes, interessantes oder witziges zu berichten.
10.00 Hallo Brandenburg Service, Veranstaltungstipps, Unterhaltung am Vormittag
14.00 Antenne am Nachmittag Das Neueste aus den Regionen
17.00 Antenne am Abend 19.04 Unser Sandmännchen
20.00 Brandenburger Begegnungen / Antenne Gespräch
21.00 Antenne Brandenburg – Die schönste Music!
0.00 ARD-Hitnacht

FRITZ

5.00 Musiksendung
6.00 Fritz Frühschicht mit Selin Kahya & Daniel Claus oder Josephin Domaschke & Annette Volmer
10.00 Fritz mit Jule Kaden, Claudia Kamieth, Cassandra Nwosu oder Bruno Dietel
14.00 Fritz mit Jule Jank oder Ben Päffgen
18.00 Spätschicht
20.00 Beste Musik
22.00 Blue Moon Diskutieren, reden, streiten, lachen, weinen – alles ist möglich in den Blue-Moon-Sprechstunden
0.00 Beste Musik
2.00 Die junge Nacht

MDR

SACHSEN-ANHALT

5.00 Der schönste Morgen 5.30 Das Land um halb 5.50 **An(ge)dacht!** Das geistliche Wort und eine kleine Portion Optimismus für den Start in den Tag
6.30 Ihre Region aus erster Hand
7.30 Ihre Region aus erster Hand
8.30 Ihre Region aus erster Hand
9.00 Ihr Vormittag 9.30 Ihre Region aus erster Hand 9.50 **An(ge)dacht!** 10.30 Das Land um halb 11.30 Das Land um halb
12.00 Ihr Nachmittag 12.00 Der Tag in Sachsen-Anhalt
12.30 Das Land um halb – Nachrichten aus den Regionen Sachsen-Anhalt
13.30 Das Land um halb – Nachrichten aus den Regionen Sachsen-Anhalt
14.30 Das Land um halb – Nachrichten aus den Regionen Sachsen-Anhalt
15.30 Das Land um halb – Nachrichten aus den Regionen Sachsen-Anhalt
16.00 Ihr Feierabend 16.30 Das Land um halb – Nachrichten aus den Regionen Sachsen-Anhalt
17.00 Der Tag in Sachsen-Anhalt
17.30 Das Land um halb – Nachrichten aus den Regionen Sachsen-Anhalt
20.00 Handgemacht
23.00 ARD-Hitnacht

SACHSEN

5.00 Guten Morgen Sachsen
10.00 Der Tag
13.00 Der Radioreport
13.08 Der Nachmittag
18.00 Der Radioreport
18.08 Musikgeschichten
20.00 Dienstags direkt
23.00 ARD-Hitnacht

NDR 1

RADIO MV

„Für uns in Mecklenburg-Vorpommern"

5.00 Die Stefan Kuna Show Der beste Morgen für uns in M-V Mit Stefan Kuna, Dania Behm, Marilyn Pagel
10.00 Bei der Arbeit
13.00 Bei der Arbeit
16.00 Der Tag
19.00 Kulturjournal
20.00 Der Tag kompakt
20.10 Jazztime Mit Andreas Pasternack, Joachim Böskens
21.00 NDR 1 – Die beste Musik für den Norden
23.00 ARD-Hitnacht
0.00 ARD-Hitnacht

DKULTUR

5.05 Studio 9
6.20 **Wort zum Tage** Pfarrer Friedemann Magaard, Husum, Evangelische Kirche
9.05 Im Gespräch
10.05 Lesart
11.05 Tonart Das Musikmagazin am Vormittag
11.30 Musiktipps
11.40 Chor der Woche
12.05 Studio 9 Der Tag mit ...
13.05 Länderreport
14.05 Kompressor Das Popkulturmagazin
15.05 Tonart Das Musikmagazin am Nachmittag
15.30 Musiktipps
17.05 Studio 9 Kultur und Politik am Abend
18.30 Weltzeit
19.05 Zeitfragen Wirtschaft und Umwelt
19.30 Zeitfragen. Feature Eine Portion Rassismus. Über Ausgrenzung und Aneignung auf dem Teller Von Verena Carola Mayer
20.00 Konzert **Beethoven** Violinkonzert D-Dur op. 61 **Schubert** Sinfonie Nr. 4 c-Moll D 417 „Tragische"; Janine Jansen, Violine; Deutsche Kammerphilharmonie Bremen, Ltg.: Paavo Järvi (Aufzeichnung vom 19.05.2025, Großer Saal der Glocke, Bremen)
22.05 Feature Selling Out or Giving Up. Popmusik zwischen Kunst und Kommerz Von Mike Herbstreuth Regie: Susanne Krings (Produktion: Deutschlandfunk 2023)
23.05 Fazit – Kultur vom Tage 23.50 Kulturpresseschau
0.05 Chormusik Vom Shanty bis zu Rock-Klassikern. Die Erfolgsgeschichte des Vokalensembles The Wellermen
0.55 Chor der Woche
1.05 Tonart Vokal

SPREERADIO

„Die besten Songs aller Zeiten"

5.00 Jochen Trus am Morgen
10.00 Der Vormittag mit Katja Desens
14.00 Der Nachmittag mit Claudia Campus Claudia Campus bringt Sie mit den besten Songs von den 80ern bis heute und besser informiert in den Feierabend!
19.00 Am Abend
23.00 Nachtflug Die ganze Nacht hindurch werden die Zuhörer mit einer Mischung aus Musik und Informationen unterhalten.

MDR KULTUR

6.00 Am Morgen Aktuelle Beiträge aus Kultur, Politik und Gesellschaft, das Wort zum Tage, Kalenderblatt, Medienschau und Feuilleton.
9.00 Lesezeit Thomas Mann: „Bekenntnisse des Hochstaplers Felix Krull" (2/9). Fortsetzung Musterungsszene (2. Buch; 5. Kapitel) Es liest Thomas Mann (Produktion: Rundfunk der DDR 1954)
9.35 Am Vormittag
12.00 Am Mittag Aktuelle Berichte zu den wichtigsten Themen des Tages.
14.00 Die Klassikerlesung Stendhal: „Das Leben des Henry Brulard" (17/18). Es liest Hans-Helmut Dickow
14.30 Am Nachmittag Der Blick in die Welt bei MDR KULTUR international, aktuelle Berichte aus dem kulturellen und politischen Leben.
18.00 MDR Kultur spezial
19.00 Lesezeit Thomas Mann: „Bekenntnisse des Hochstaplers Felix Krull" (2/9). Fortsetzung Musterungsszene (2. Buch; 5. Kapitel)
19.35 Jazz Lounge Die perfekte Mischung für Jazz-Fans und Hörer, die mit Jazz einfach nur entspannt in den Abend starten wollen.
20.00 Kultur Regional
21.00 Late Nite Sounds Jazz. Songs, die ans Herz gehen und von Herzen kommen. Elegante Musik zum Träumen und Entdecken, dazu handverlesene Neuerscheinungen aus der Welt von Singer/Songwriter und Pop sowie exklusive Live-Songs aus dem Radiostudio.
23.00 Late Nite Sounds Nachtmix
0.00 Die Nacht

NDR KULTUR

6.00 Der Morgen Aktuelles aus der Kultur und viel Musik 7.20 Stoltenberg liest 7.50 Morgenandacht
8.30 Vorgelesen Sara Gmuer: 18. Stock (12/14) Es liest Nina Reithmeier
9.00 Der Morgen Aktuelles aus der Kultur und viel Musik Mit Keno Bergholz
10.00 Der Vormittag Das große Musikmagazin mit Werken aus Barock, Klassik und Romantik. Unterhaltsam präsentiert und ergänzt durch aktuelle Beiträge, Veranstaltungstipps aus dem Sendegebiet und Hintergründe aus der Welt der Musik.
10.40 Lauter Lyrik
12.40 Neue Bücher
13.00 Starke Stücke
14.00 Der Nachmittag Mit Philipp Cavert
15.20 Neue CDs
16.00 Das Journal Das Journal informiert umfassend über das aktuelle Kulturgeschehen, setzt Schwerpunkte und spürt kulturpolitische und künstlerische Trends auf.
18.00 Starke Stücke
19.00 Musica Kammermusik
20.00 Kombo Mit Kamilla Kaiser
21.00 Neue Musik
22.00 Jazz In der Musikrichtung des Jazz haben sich in den letzten hundert Jahren viele verschiedenen Stilrichtungen entwickelt. Der Siegeszug begann mit dem klassischen „New Orleans Jazz" und „Dixieland Jazz" zu Beginn des 20. Jahrhunderts. Danach folgten immer neue Stile wie Swing, Bebop, Cool Jazz oder Free Jazz. Ab Ende der 60er-Jahre wurden Stilmittel anderer Musikrichtungen in den Jazz eingemischt.
23.00 Welt der Musik
0.03 Nachtkonzert

SWR KULTUR

6.00 Am Morgen
6.20 **Zeitwort** 27.05.1995: Christopher Reeve hat einen Reitunfall
7.57 Wort zum Tag
8.30 Das Wissen Die afrodeutsche Bewegung – Schwarz, weiblich, selbstbewusst
9.05 Musikstunde Dietrich Fischer-Dieskau 100 – Ikone des Gesangs (2/4)
10.05 Treffpunkt Klassik
11.57 Kulturtipps
12.30 Am Mittag
13.05 Mittagskonzert Schwetzinger SWR-Festspiele 2025. Sweet Passion. Arien und Instrumentalsätze von Henry Purcell, Georg Friedrich Händel, Johann Sebastian Bach sowie kurze elektronische Präludien (Konzert vom 18. Mai 2025 im Mozartsaal)
15.05 Hörbar Musik grenzenlos
16.05 Impuls Wissen aktuell
17.05 Forum Die Sendung bietet Diskussionskultur auf hohem Niveau. Im Forum begegnen sich hochrangige Gesprächspartner und kompetente Diskutanten, die im Diskurs zentrale Themen der Zeit und aus den unterschiedlichsten Bereichen des modernen Lebens erörtern. .
17.50 Jazz vor Sechs
18.30 Am Abend Ihr kultureller Abendspaziergang
20.03 RendezVous Chanson Mit Gerd Heger
21.00 JetztMusik „Stone, Stone, Stone" – Otomo Yoshihide Special Big-Band beim Jazzfest Berlin 2024 Von Nina Polaschegg
22.03 Open World
23.03 Musikstunde Dietrich Fischer-Dieskau 100 – Ikone des Gesangs (2/4)
0.03 Nachtkonzert

HR 2

6.00 Am Morgen Inspiriert und entspannt in den Tag mit dem Besten aus der klassischen Musik, mit neuen Buch- und Hörbuchideen und mit einem Überblick über die Kulturthemen des Tages.
6.30 Zuspruch
7.30 Frühkritik
9.30 Lesung
10.00 Am Vormittag **Verdi** Ouvertüre zur Oper „Nabucco" **Händel** 2. Doppelchöriges Konzert F-Dur HWV 333 **Chopin** Ballade g-Moll op. 23 **Haydn** Sinfonie Nr. 63 C-Dur **Mendelssohn** Fantasie und Variationen über Webers „Preciosa" c-Moll **Vivaldi** „Giustino" – Arie „Vedrò con mio diletto"
12.00 Doppelkopf
13.00 Mittagskonzert Werke von Dusapin, Saint-Saëns, Rimski-Korsakow, Ravel (Aufnahme vom 14. Februar 2020 aus der Alten Oper Frankfurt)
14.30 Lesung
15.00 Literaturland Hessen
16.00 Am Nachmittag
18.00 Der Tag
19.00 Hörbar
20.00 RendezVous Chanson Die ganze Vielfalt der frankophonen Musik zu Gehör bringen, das ist der Anspruch von „RendezVous Chanson". Monsieur Chanson Gerd Heger kann sich beim Saarländischen Rundfunk auf das größte einschlägige Archiv in Europa (außerhalb Frankreichs) stützen: Fast 100 000 Titel machen es möglich, das traditionelle Chanson bis in seine Frühzeiten genauso zu würdigen wie aktuelle Entwicklungen und sogar die Hitparade.
21.00 JetztMusik
22.00 Weltmusik
23.00 Doppelkopf
0.03 ARD-Nachtkonzert

BR-KLASSIK

6.05 Allegro
6.30 Klassik aktuell
8.40 **Was heute geschah** 27.5.1784: Wolfgang Amadeus Mozart legt sich für 34 Kreuzer einen Star als Haustier zu
8.57 Werbung
9.05 Der Vormittag Werke von W.A. Mozart, Beach, Dvorák, Vivaldi, Korngold, Signorelli u. a.
12.03 Der Nachmittag
12.30 Was heute geschah
13.30 Das neue Album oder: Ihr Musikwunsch
16.03 Leporello
16.40 Was heute geschah
18.03 Klassik-Stars Anastasia Kobekina (Violoncello) **Vivaldi** Violoncellokonzert d-Moll RV 405; Kammerorchester Basel **Debussy** Sonate d-Moll; Vincent Boccadoro, Klavier **Marais** „Les folies d'Espagne"; Emmanuel Arakélian, Cembalo **Anonymus** „Jüdische Melodie" **Beethoven** Klarinettentrio B-Dur op. 11 „Gassenhauer-Trio"; David Orlowsky, Klarinette; Lauma Skride, Klavier
19.03 Das starke Stück Musiker erklären Meisterwerke **Grieg** Klavierkonzert a-Moll op. 16; WDR-Sinfonieorchester Köln, Ltg.: Eivind Aadland; „Die Waise" op. 4/1; Daniel Müller-Schott, Violoncello; Sechs Lieder op. 48; Äneas Humm, Bariton; Renate Rohlfing, Klavier
20.03 Horizonte Ernst von Siemens Musikpreis 2025 Mit Simon Rattle
22.03 Jazztime Henning Sieverts im Gespräch und spontanen gemeinsamen Musizieren mit der mongolischen Pianistin Shuteen Erdenebaatar
23.03 Eine Stunde Game-Musik
0.03 Das Nachtkonzert

DEUTSCHLANDFUNK

5.05 Informationen
9.05 Kalenderblatt Vor 125 Jahren: Die Germanistin und Lehrerin Käte Laserstein geboren
9.10 Europa heute
9.35 Tag für Tag
10.08 Sprechstunde Augenmedizin: Erkrankungen der Netzhaut Mit Martin Winkelheide
11.35 Umwelt und Verbraucher
12.10 Informationen
13.35 Wirtschaft
14.10 Deutschland heute
14.35 Campus und Karriere
15.05 Corso
15.35 @mediasres
16.10 Büchermarkt
16.35 Forschung akt.
17.05 Wirtschaft
17.35 Kultur heute
18.10 Infos am Abend
18.40 Hintergrund
19.05 Kommentare und Themen der Woche
19.15 Feature Sportverräter. Die Flucht des Vizeweltmeisters Von Dieter Wulf. Regie: Matthias Kapohl (Produktion: Deutschlandfunk 2025)
20.05 Hörspiel **„Die Erschöpften" (10/10)** Von Oliver Sturm Mit Tom Schilling, Jeanette Spassova, Marleen Lohse, Inga Busch, Johann von Bülow, Martin Rentzsch, Sebastian Blomberg Regie: Oliver Sturm
21.05 Jazz live John Hollenbeck's GEORGE und „The Drum Major Instinct" (Aufnahmen vom 1. und 2.11.2024 im Haus der Berliner Festspiele, Jazzfest Berlin)
22.05 Musikszene Für Dietrich: Vergangenheit und Zukunft. Benjamin Appls Hommage an seinen Lehrer Dietrich Fischer-Dieskau
22.50 Sport aktuell
23.10 Der Tag
0.05 DLF Radionacht

MDR AKTUELL

5.00 Stunden-Programmschema 5.06 Aktuelle Berichte
5.13 Börse in Frankfurt, New York und Tokio
5.15 Kurznachrichten
5.17 Berichte zum Zeitgeschehen mit Service, Tipps und Kultur
5.29 Ausblick auf die kommende halbe Stunde
5.36 Aktuelle Berichte
5.40 Sport
5.45 Kurznachrichten
5.47 Aktuelle Berichte und Regionales aus Thüringen, Sachsen, Sachsen-Anhalt
5.58 Wetter
5.59 **Ausblick auf die kommende Stunde**

NDR INFO

5.56 Morgenandacht Sören Callsen, Wortgottesdienstleiter in Seevetal
6.00 Infoprogramm 14.05 11KM: der tagesschau-Podcast 17.05 **Themen des Tages** Hier hören Sie in einer halben Stunde die wichtigsten Nachrichten für den Norden. Aus Politik, Wirtschaft, Sport und Kultur. Das Topthema wird aus verschiedenen Perspektiven beleuchtet. In Interviews mit Korrespondenten, Experten oder Politikern. Meinungsstark, zuverlässig und verständlich. Von Montag bis Sonntag gibt es hier jeden Abend zuverlässig einen nationalen und internationalen Nachrichtenüberblick. 18.05 Streitkräfte und Strategien #Ukraine 18.35 Themen des Tages
20.15 ARD-Infoabend Gut informiert durch den Abend
22.00 ARD-Infonacht Gut informiert durch die Nacht
0.00 ARD-Infonacht Gut informiert durch die Nacht

MDR

THÜRINGEN

5.00 Johannes und der Morgenhahn
9.00 MDR Thüringen mit Haase und Waage
12.00 Der Mittag
15.00 Ramm am Nachmittag
18.00 Das Fazit vom Tag Die interessantesten Fakten des Tages aus Thüringen und der Welt werden zusammengefasst. Es gibt Beiträge zu Themenfeldern wie Wirtschaft, Politik, Gesellschaft, Kunst, Kultur oder Sport.
19.00 MDR Thüringen am Abend
23.00 ARD-Hitnacht

NDR 1

NIEDERSACHSEN

„Das ist Radio"

5.00 Hellwach 5.40 Zeitmaschine 6.20 Frühstück bei …
10.00 Wir in Nieders. 11.50 Hör mal 'n beten to
13.00 Wir in Nieders. 13.20 Zeitmaschine 13.30 Regional 15.00 Regional
16.00 Funkbilder
18.00 Die Blaue Stunde
19.00 Kulturspiegel
20.00 Traumhaft 20.50 Nachtgedanken
21.00 Die beste Musik
23.00 ARD-Hitnacht
0.00 ARD-Hitnacht

NDR 1

WELLE NORD

„In Schleswig-Holstein zu Hause"

5.00 Moin S-H 8.30 1 Land, 5 Studios, Nachrichten für S-H
10.00 Moin! Schleswig-Holstein mittendrin 10.40 Hör mal'n beten to 14.30 Regionalwetter
15.00 Moin! Der Tag in Schleswig-Holstein 15.30 Regionalwetter
19.00 Von Binnenland und Waterkant 19.04 Gesegneten Abend
21.00 NDR 1 – Die beste Musik für den Norden
23.00 ARD-Hitnacht
0.00 ARD-Hitnacht

NDR 2

5.00 Der NDR 2 Morgen mit Kathrin und Jens 7.17 Comedy „Die Kur-Oase"
10.00 Der Vormittag 12.00 Das NDR 2 Update um 12
14.00 Der NDR 2 Nachmittag mit Jessica und Nikolai 16.45 Comedy „Die Kur-Oase" 17.00 Das NDR 2 Update um 5
18.00 NDR 2 Soundcheck Neue Musik Mit Henrik Hanses 18.15 Moment mal
21.00 NDR 2 Pop – Die Abendshow Mit Marcus Barsch
0.00 NDR 2 Popnacht

HR 4

6.00 hr4 – Mein Morgen in Hessen 6.30 die hessenschau
10.00 Britta am Vormittag
12.00 Britta am Mittag 12.30 die hessenschau
13.00 Wünsch dir was Die „Wünsch Dir Was"-Telefon-Nummer: 0800 7777 224
14.00 Am Nachmittag 14.30 die hessenschau
16.00 Mit hr4 in den Feierabend 16.30 die hessenschau 17.30 die hessenschau 17.45 Übrigens...
20.00 hr4 – Musik liegt in der Luft
0.00 Die ARD-Schlagernacht

RADIO 21

5.00 Die Morning-Rockshow
10.00 Die Annette-Radüg-Show Von 10:00 bis 14:00 Uhr scheint die Sonne bei Annette Radüg. Der beste Rocksound zum Arbeiten, egal ob im Büro, im LKW oder im Home Office, dazu bewegende Geschichten aus dem Leben.
14.00 Die Olli-Peral-Show
20.00 Bester Rock 'N Pop Non-Stop Damit die Hörer auch nachts nicht auf ihre gewohnte Musikmischung verzichten müssen, gibt es „Bester Rock 'N Pop Non-Stop".

COSMO

7.00 Cosmo
12.00 No comment
14.00 Cosmo
19.00 Cosmo Podcasts
20.00 Cosmo türkçe (türkisch)
20.30 Cosmo bosanski / hrvatski / srpski (südosteuropäische Sprachen)
21.00 Cosmo italiano (italienisch)
21.30 Cosmo po-russki (russisch)
22.00 Cosmo po polsku (polnisch)
22.30 Cosmo bel-arabi (arabisch)
23.00 Schwarz zu blau
0.00 Cosmo Afrobeats
2.00 Schwarz zu blau

Tagestipps

KONZERT 20.00 RADIO3

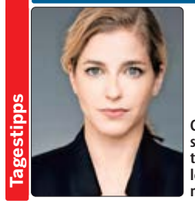

Carina Canellakis stand am Dirigentenpult im Herkulessaal der Münchner Residenz

Lemminkäinen-Suite

MITSCHNITT Erst zum zweiten Mal in seiner Geschichte präsentierte das BRSO die komplette „Lemminkäinen-Suite" von Jean Sibelius, die in vier sinfonischen Legenden die Heldengestalt des Lemminkäinen, eine Art finnischer Siegfried, porträtiert. Solistin des Abends war die Münchner Pianistin Alice Sara Ott, die Maurice Ravel zum 150. Geburtstag mit dem funkensprühenden G-Dur-Klavierkonzert ehrte (vom 2.5.). **120 Min.**

AUSLAND 20.10 DEUTSCHLANDFUNK

Die religiöse Rechte

MAGAZIN Evangelikale Bewegungen wollen eine christliche Vorherrschaft in den USA. Die Demokratie und der Rechtsstaat sollen durch eine christlich-fundamentalistische Autokratie ersetzt werden. Ihr Einfluss reicht bis ins Weiße Haus (Foto). **20 Min.**

LITERATUR 20.30 DLF

Lebens-versicherung

AUTORENLESUNG Kathrin Bach (Foto) erzählt in ihrem Romandebüt mit trockenem Humor und feinem Gespür für das Absurde von einer Frau, deren Leben von Versicherungen, familiärer Kontrolle und starren Routinen geprägt ist. **30 Min.**

HÖRSPIEL 22.05 DLF KULTUR

Moetteli

HÖRSTÜCK Ein Mann sitzt in der Klemme, möchte aber nicht darüber reden. Lieber will er sich von einer KI helfen lassen, wobei das in Judith Lorentz' (Foto) Stück zu hörende Exemplar eine lokal helvetische Prägung hat und auf den Namen „Moetteli" hört. **55 Min.**

ARD-NACHTKONZERT

0.03 **Mattheson** „Die geheimen Begebenheiten Henrico IV. Königs von Castilien und Leon", Ouvertüre; Elbipolis Barockorchester Hamburg **Gade** Klaviertrio F-Dur op. 42; NDR-Radiophilharmonie **Vater** „Ein Liedchen von der See" op. 45; NDR-Radiophilharmonie, Ltg.: David Porcelijn **Tschaikowski** Neun liturgische Chöre; NDR-Chor, Ltg.: Philipp Ahmann **Draeseke** Sinfonie Nr. 4 e-Moll „Symphonia comica"; NDR-Radiophilharmonie, Ltg.: Jörg-Peter Weigle

2.03 **Quantz** Flötenkonzert Nr. 95 e-Moll **Reger** Sieben Charakterstücke op. 32 **Coates** „The Enchanted Garden" **J. Haydn** Streichquartett g-Moll op. 74/3 **Debussy** Suite Nr. 1 4.03 **Graziani** Violoncellokonzert C-Dur **Farrenc** Variations brillantes sur la cavatina d'Anna Bolena de Donizetti „Nel veder la tua costanza" op. 15 **J.Ch. Bach** Fagottkonzert Es-Dur 5.03 Werke von Lehár, dall'Abaco, Rossini, Beethoven, Saint-Saëns, Dvorák

Podcast · Mehrkanalton · Für Kinder · Hörspiel

RUNDFUNK BERLIN-BRANDENBURG

RBB 88.8

„Das Radio für die Stadt"

5.00 Guten Morgen Berlin
6.00 Guten Morgen Berlin Moderation: Tim Koschwitz, Lydia Mikiforow
10.00 rbb 88.8 Moderation: Anke Friedrich, Nadine Kallenbach Den ganzen Tag hindurch werden die Zuhörer mit einer Mischung aus Musik und lokalen Informationen unterhalten. Bei der Musikauswahl bleibt man stets der bewährten Mischung aus 80er- und 90er-Hits treu. Hinzu kommen Nachrichten, Verkehrsinformationen und weitere informative Beiträge.
13.00 rbb 88.8 Mod.: Alex Schurig
17.00 rbb 88.8
19.00 100% Made in Germany Moderation: Heiner Knapp
22.00 80er, 90er, 100% Berlin
0.00 ARD-Popnacht

INFORADIO

„Nachrichten mit Hintergrund"

15.14 Sport
15.25 Aktuelle Hintergrundberichte
15.34 Wirtschaft aktuell
15.45 Wirtschaftsdoku
16.05 Aktuelle Hintergrundberichte
16.14 Sport
16.25 Aktuelle Hintergrundberichte
16.34 Wirtschaft aktuell
16.45 Aktuelle Hintergrundberichte
16.54 Kultur
17.05 Aktuelle Hintergrundberichte
17.14 Sport
17.25 Aktuelle Hintergrundberichte
17.34 Wirtschaft aktuell
17.45 Aktuelle Hintergrundberichte
17.54 Kultur
18.03 Aktuelle Hintergrundberichte
18.14 Sport
18.17 Der Tag in Berlin und Brandenburg
18.33 Wirtschaft aktuell
18.39 Vis-à-vis
18.51 Kultur
19.03 Aktuelle Hintergrundberichte
19.14 Sport
19.17 Der Tag in Berlin und Brandenburg
19.33 Podcast
19.59 Tagesschau
20.15 ARD-Infoabend
20.45 Vis-à-vis
20.57 Kultur
21.03 ARD-Infoabend
21.15 Sport
21.18 Der Tag in Berlin und Brandenburg
21.33 ARD-Infoabend
23.00 ARD-Infonacht

RADIO3

6.00 Am Morgen Moderation: Massimo Maio
6.10 Aktuell
6.20 Der Stichtag
6.30 **Kultur kompakt** Die wichtigsten Themen und Ereignisse aus Kultur, Gesellschaft und Wissenschaft
6.40 Aktuell
6.50 **Worte für den Tag** Katrin Visse, Berlin
7.10 Aktuell
7.30 Kultur kompakt
7.40 Frühkritik
7.50 Aktuell
8.10 Die Frage des Tages
8.20 Aktuell
8.30 Kultur kompakt
8.40 Literatur
8.50 Aktuell
9.30 Kultur kompakt
9.40 Aktuell
10.00 Klassik bis Zwei Moderation: Carolin Pirich
10.30 Kultur kompakt
10.40 Musikalisches Kalenderblatt
11.30 Kultur kompakt
12.10 Neue Aufnahmen
12.30 Kultur kompakt
12.40 Klassik aktuell
13.30 Lesung Theodor Fontane: Der Stechlin (14/32) Es liest Hans Paetsch
14.00 Meine Musik Klassik, garantiert subjektiv Moderation: Matthias Käther
16.00 Am Nachmittag Moderation: Shelly Kupferberg
16.10 Aktuell
16.30 Kultur kompakt
16.40 Aktuell
17.30 Kultur kompakt
17.40 Aktuell
18.30 Kultur kompakt
18.40 Aktuell
19.00 Deep Doku
20.00 ARD-Konzert Saariaho „Lumière et pesanteur" **Ravel** Klavierkonzert G-Dur **Sibelius** „Lemminkäinen-Suite" op. 22; Alice Sara Ott, Klavier; Symphonieorchester des Bayerischen Rundfunks, Ltg.: Karina Canellakis (Aufnahme vom 2. Mai 2025 im Herkulessaal der Münchner Residenz)
22.00 ARD-Jazz – Magazin Das wöchentliche Jazz-Update, präsentiert von Eurer ARD: Außergewöhnliche Veröffentlichungen, relevante Ereignisse und aktuelle Debatten. Wir diskutieren Jazz in allen seinen Facetten und suchen auch deutschlandweit die Orte auf, an denen er zuhause ist. Nicht verpassen!
23.00 Lesung
23.30 Klassik Lounge
0.03 Das Nachtkonzert

RADIOEINS

5.00 Der schöne Morgen – Die radioeins-Morgenshow Hendrik Schröder begrüßt die Hörerschaft jeden Morgen mit interessanten, wissenswerten und manchmal auch erstaunlichen Fakten aus den Bereichen Politik, Wirtschaft, Wissenschaft, Kultur und Sport.
10.00 radioeins ab zehn Fünf Stunden Pop, Kultur und Musik
15.00 radioeins ab drei Täglich informieren wir Sie über aktuelle Politik, kontroverse Diskussionen, relevante Ereignisse.
19.00 Live aus dem Bikini
21.00 Swagga!
23.00 Sister Moon
1.00 Free Falling
3.00 Die Sendung

ANT. BRANDENBURG

5.00 Guten Morgen Brandenburg Die Moderatoren Anneli Rienecker, Marcus Asmus, Marie Günther und Christofer Hameister haben schon zu besonders früher Stunde sehr viel spannendes, interessantes oder witziges zu berichten.
10.00 Hallo Brandenburg Service, Veranstaltungstipps, Unterhaltung am Vormittag
14.00 Antenne am Nachmittag Das Neueste aus den Regionen
17.00 Antenne am Abend 19.04 Unser Sandmännchen
20.00 Antenne BB – Die schönste Musik!
0.00 ARD-Hitnacht Die ganze Nacht hindurch liegt der musikalische Schwerpunkt auf einem melodiösen Mix aus der besten Musik der vergangenen fünf Jahrzehnte.

FRITZ

5.00 Musiksendung
6.00 Fritz Frühschicht mit Selin Kahya & Daniel Claus oder Josephin Domaschke & Annette Volmer
10.00 Fritz mit Jule Kaden, Claudia Kamieth, Cassandra Nwosu oder Bruno Dietel
14.00 Fritz mit Jule Jank oder Ben Päffgen
18.00 Spätschicht
20.00 Beste Musik
22.00 Blue Moon Diskutieren, reden, streiten – alles ist möglich in den Blue-Moon-Sprechstunden
0.00 Beste Musik
2.00 Die junge Nacht

MDR

SACHSEN-ANHALT

5.00 Der schönste Morgen Perfekter Start in den Tag mit den Hits unseres Lebens
5.30 Das Land um halb
5.50 An(ge)dacht!
6.30 Ihre Region aus erster Hand
7.30 Ihre Region aus erster Hand
9.00 Ihr Vormittag
9.30 Ihre Region aus erster Hand
9.50 An(ge)dacht!
10.30 Das Land um halb
11.30 Das Land um halb
12.00 Ihr Nachmittag
12.00 Der Tag in Sachsen-Anhalt
12.30 Das Land um halb
13.30 Das Land um halb
14.30 Das Land um halb
15.30 Das Land um halb
16.00 Ihr Feierabend
16.30 Das Land um halb
17.00 Der Tag in Sachsen-Anhalt
17.30 Das Land um halb
20.00 MDR Sachsen-Anhalt am Abend
23.00 ARD-Hitnacht

SACHSEN

5.00 Guten Morgen Sachsen darin Das Wort zum Tag und die Glückwünsche Starten Sie gut informiert und entspannt in den Tag. Die ganze Sendung hindurch gibt es im Wechsel informative Beiträge zum aktuellen Geschehen eingebettet in die gewohnt spritzige Musikmischung. Wie die Hörerschaft das kennt, wird viel Wert auf Information gelegt. So bleibt man stets auf dem Laufenden, was bedeutsame und interessante Geschehnisse im Sendegebiet und weltweit betrifft.
10.00 Der Tag
13.00 Der Radioreport
13.08 Der Nachmittag
18.00 Der Radioreport
18.08 Musikgeschichten
20.00 Exquisit
23.00 ARD-Musiknacht

NDR 1

RADIO MV

„Für uns in Mecklenburg-Vorpommern"

5.00 Die Stefan Kuna Show Der beste Morgen für uns in M-V Mit Stefan Kuna, Dania Behm, Marilyn Pagel
10.00 Bei der Arbeit
13.00 Bei der Arbeit
16.00 Der Tag
19.00 Kulturjournal
20.00 Der Tag kompakt
20.10 Traumhaft Balladen für kuschelige Abende
21.00 NDR 1 – Die beste Musik für den Norden
23.00 ARD-Hitnacht
0.00 ARD-Hitnacht

DKULTUR

5.05 Studio 9
6.20 **Wort zum Tage** Pfarrer Friedemann Magaard, Husum, Evangelische Kirche
9.05 Im Gespräch
10.05 Lesart
11.05 Tonart
11.30 Musiktipps
12.05 Studio 9
13.05 Länderreport
14.05 Kompressor
15.05 Tonart Das Musikmagazin am Nachmittag
15.30 Musiktipps
17.05 Studio 9 Kultur und Politik am Abend
18.30 Weltzeit
19.05 Zeitfragen Kultur und Geschichte
19.30 Zeitfragen. Feature Schockstarr, überrumpelt, eingeschüchtert. Die Liberalen in den USA Von Arndt Peltner
20.00 Konzert de Falla Konzert für Cembalo, Flöte, Oboe, Klarinette, Violine und Violoncello **D. Scarlatti** Vier Sonaten **Coll** Konzert für Cembalo und 14 Instrumente **D. Scarlatti** Vier Sonaten; Mahan Esfahani, Cembalo; Orquesta Sinfónica de Castilla y León, Ltg.: José Trigueros (Aufzeichnung vom 29.01.2025, Fundación Juan March, Madrid)
21.30 Alte Musik „In Rauben, Stehlen, Töten bin ich groß". Oswald von Wolkenstein (1376 – 1445) Von Richard Schroetter
22.05 Hörspiel **„Moetteli – Eine Begegnung mit künstlicher Intelligenz"** Von Hermann Bohlen Mit Hermann Bohlen, Irene Grüter, Toni Lorentz, Rubi Lorentz, Bettina Kurth, Britta Steffenhagen, Golo Euler, Thelma Buabeng
23.05 Fazit – Kultur vom Tage
0.05 Neue Musik
1.05 Tonart Rock
4.05 Tonart Klassik

SPREERADIO

„Die besten Songs aller Zeiten"

5.00 Jochen Trus am Morgen Mit Jochen Trus und Nicole von Wagner geht es gut gelaunt und besser informiert in den Tag! Unser Verkehrspilot beobachtet vom Himmel über Berlin aus den Verkehr auf den Straßen der Hauptstadt.
10.00 Der Vormittag mit Katja Desens
14.00 Der Nachmittag mit Claudia Campus
19.00 Am Abend
23.00 Nachtflug Unser Musik-Mix bringt Sie durch die Nacht!

MDR KULTUR

6.00 Am Morgen Aktuelle Beiträge aus Kultur, Politik und Gesellschaft, das Wort zum Tage, Kalenderblatt, Medienschau und Feuilleton.
9.00 Lesezeit Thomas Mann: „Bekenntnisse des Hochstaplers Felix Krull" (3/9). Reise nach Paris (2. Buch; 7. Kapitel) Es liest Thomas Mann (Produktion: NDR 1953)
9.35 Am Vormittag
12.00 Am Mittag Aktuelle Berichte zu den wichtigsten Themen des Tages.
14.00 Die Klassikerlesung Stendhal: „Das Leben des Henry Brulard" (18/18). Es liest Hans-Helmut Dickow
14.30 Am Nachmittag Der Blick in die Welt bei MDR KULTUR international, aktuelle Berichte aus dem kulturellen und politischen Leben.
18.00 MDR Kultur spezial
19.00 Lesezeit Thomas Mann: „Bekenntnisse des Hochstaplers Felix Krull" (3/9). Reise nach Paris (2. Buch; 7. Kapitel)
19.35 Jazz Lounge Die perfekte Mischung für Jazz-Fans und Hörer, die mit Jazz einfach nur entspannt in den Abend starten wollen.
20.00 MDR Kultur trifft – Menschen von hier Unsere Gäste fühlen sich dem kulturellen Leben in unserer Region besonders verpflichtet. Kuratoren, Musiker, Intendanten, Schriftsteller, Dirigenten, Maler und viele mehr finden hier ihren Platz und erzählen aus ihrem beruflichen Leben und ihrem privaten Alltag.
21.00 Late Nite Sounds Folk & Welt
23.00 Late Nite Sounds Nachtmix
0.00 Die Nacht

NDR KULTUR

6.00 Der Morgen Aktuelles aus der Kultur und viel Musik
7.50 Morgenandacht
8.30 Vorgelesen Sara Gmuer: 18. Stock (13/14) Es liest Nina Reithmeier
9.00 Der Morgen
10.00 Der Vormittag Das große Musikmagazin mit Werken aus Barock, Klassik und Romantik. Unterhaltsam präsentiert und ergänzt durch aktuelle Beiträge, Veranstaltungstipps aus dem Sendegebiet und Hintergründe aus der Welt der Musik.
10.40 Lauter Lyrik
12.40 Neue Bücher
13.00 NDR Kultur EXTRA Gespräche mit Menschen, die etwas zu sagen haben
14.00 Der Nachmittag Mit Philipp Cavert
15.20 Neue CDs
16.00 Das Journal Das Journal informiert umfassend über das aktuelle Kulturgeschehen, setzt Schwerpunkte und spürt kulturpolitische und künstlerische Trends auf.
18.00 NDR Kultur EXTRA Gespräche mit Menschen, die etwas zu sagen haben
19.00 Musica Sinfonische Musik
20.00 ARD-Konzert Saariaho „Lumière et pesanteur" **Ravel** Klavierkonzert G-Dur **Sibelius** „Lemminkäinen-Suite" op. 22; Alice Sara Ott, Klavier; Symphonieorchester des Bayerischen Rundfunks, Ltg.: Karina Canellakis (Aufnahme vom 2. Mai 2025 im Herkulessaal der Münchner Residenz)
22.00 ARD-Jazz – Magazin Mit Mauretta Heinzelmann
23.00 Philipps Playlist Fünf Musikstücke zu einem Thema Mit Philipp Schmid
0.03 Nachtkonzert

SWR KULTUR

6.00 Am Morgen
6.20 **Zeitwort** 28.05.1860: Die Trockentoilette wird zum Patent angemeldet
7.57 Wort zum Tag
8.30 Das Wissen Narzisstische Chefs – Gut oder schlecht fürs Team? Von Elisa Buhrke
9.05 Musikstunde Dietrich Fischer-Dieskau 100 – Ikone des Gesangs (3/4)
10.05 Treffpunkt Klassik
11.57 Kulturtipps
12.30 Am Mittag Das Magazin für Kultur und Gesellschaft
13.05 Mittagskonzert Schwetzinger SWR-Festspiele 2025. Nachtmusik – Klassiker. Werke von John Dowland, Johann Pachelbel, Johann Sebastian Bach, Antonio Vivaldi, Luigi Boccherini, Johannes Brahms, Modest Mussorgski, ABBA, Guns N' Roses, Michael Jackson und AC/DC (Konzert vom 23. Mai 2025 in der Orangerie)
15.05 Hörbar Musik grenzenlos
16.05 Impuls Wissen aktuell
17.05 Forum
17.50 Jazz vor Sechs
18.30 Am Abend Ihr kultureller Abendspaziergang
19.40 Israelitische Feier zum Wochenfest Rabbiner Joel Berger, Stuttgart
20.03 ARD-Konzert Saariaho „Lumière et pesanteur" **Ravel** Klavierkonzert G-Dur **Sibelius** „Lemminkäinen-Suite" op. 22; Alice Sara Ott, Klavier; Symphonieorchester des Bayerischen Rundfunks, Ltg.: Karina Canellakis (Konzert vom 2. Mai 2025 in der Isarphilharmonie, München)
22.03 ARD-Jazz – Magazin Von Mauretta Heinzelmann
23.03 Musikstunde
0.03 Nachtkonzert

HR 2

6.00 Am Morgen Inspiriert und entspannt in den Tag mit dem Besten aus der klassischen Musik, mit neuen Buch- und Hörbuchideen und mit einem Überblick über die Kulturthemen des Tages.
6.30 Zuspruch
7.30 Frühkritik
8.40 Buch- bzw. Hörbuch-Tipp
9.30 Lesung
10.00 Am Vormittag Werke von J.S. Bach, Dvorák, Vivaldi, Brahms, Castelnuovo-Tedesco, Hummel
12.00 Doppelkopf
13.00 Am Mittag **Telemann** Violakonzert G-Dur **Schubert** Fünf Lieder aus „Winterreise" D 911 **Beethoven** Klaviersonate D-Dur op. 28 **Wolf** Italienische Serenade **Arne** 5. Ouvertüre D-Dur
14.30 Lesung
15.00 Kaisers Klänge Musikalische Entdeckungsreisen Auf Flügeln des Gesanges – Dietrich Fischer-Dieskau zum 100. Geburtstag
16.00 Am Nachmittag
18.00 Der Tag Ein Thema, viele Perspektiven
19.00 Hörbar Musik grenzenlos
20.00 ARD-Konzert Saariaho „Lumière et pesanteur" **Ravel** Klavierkonzert G-Dur **Sibelius** „Lemminkäinen-Suite" op. 22; Alice Sara Ott, Klavier; Symphonieorchester des Bayerischen Rundfunks, Ltg.: Karina Canellakis (Aufnahme vom 2. Mai 2025 aus der Münchner Isarphilharmonie)
22.00 ARD-Jazz – Magazin What's going on? – Features, Interviews und was die Szene (um-)treibt Mit Mauretta
23.00 Doppelkopf
0.03 ARD-Nachtkonzert

BR-KLASSIK

6.05 Allegro
6.30 Klassik aktuell
8.40 **Was heute geschah** 28.5.1925: Der Bariton Dietrich Fischer-Dieskau wird geboren
8.57 Werbung
9.05 Der Vormittag Klassisch durch Ihren Tag. Werke von Chabrier, J.S. Bach, Presti, Mendelssohn, Pachelbel, Suppé u. a.
12.03 Der Nachmittag
12.30 Was heute geschah
13.30 Das neue Album oder: Ihr Musikwunsch
16.03 Leporello
16.15 Klassik aktuell
16.40 Was heute geschah
18.03 Klassik-Stars Zum 100. Geburtstag von Dietrich Fischer-Dieskau (2) **R. Schumann** „In der Nacht" op. 74/4 **Mahler** „Lieder eines fahrenden Gesellen" **Liszt** „Hohe Liebe"; „O lieb, so lang du lieben kannst" **Schubert** „Liebe, teure Muttererde" D 647 **Brahms** „Auf dem Kirchhofe" op. 105/4 **R. Strauss** „Ariadne auf Naxos", Anfang des Vorspiels mit Szene des Komponisten
19.03 Classic Sounds in Jazz Oscar is in town. Ein exklusiver Archivschatz des Bayerischen Rundfunks. Das Oscar Peterson Trio in einer Live-Aufnahme
20.03 ARD-Konzert Saariaho „Lumière et pesanteur" **Ravel** Klavierkonzert G-Dur **Sibelius** „Lemminkäinen-Suite" op. 22; Alice Sara Ott, Klavier; Symphonieorchester des Bayerischen Rundfunks, Ltg.: Karina Canellakis Anschl.: Fridemann Leipold im Gespräch mit Karina Canellakis
22.03 ARD-Jazz – Magazin
23.03 Klassik@night
0.03 Das Nachtkonzert

DEUTSCHLANDFUNK

5.05 Informationen
9.05 Kalenderblatt Vor 100 Jahren: Der Sänger und Rezitator Dietrich Fischer-Dieskau geboren
9.10 Europa heute
9.35 Tag für Tag
10.08 Agenda
11.35 Umwelt und Verbraucher
12.10 Informationen
13.35 Wirtschaft
14.10 Deutschland heute
14.35 Campus und Karriere
15.05 Corso
15.35 @mediasres
16.10 Büchermarkt
16.35 Forschung akt.
17.05 Wirtschaft
17.35 Kultur heute
18.10 Infos am Abend
18.40 Hintergrund
19.05 Kommentare und Themen der Woche
19.15 Zur Diskussion
20.10 Aus Religion und Gesellschaft Christlicher Nationalismus: Wie religiöse Rechte die USA zu einem Gottesstaat machen wollen Von Christopher Weingart
20.30 Lesezeit Kathrin Bach spricht über und liest aus „Lebensversicherung"
21.05 Querköpfe Kabarett, Comedy & schräge Lieder Salzburger Stier 2025: Der Eröffnungsabend (2/2) (Mittschnitt vom 9.5.2025 aus dem Theater Gütersloh)
22.05 Spielweisen Auswärtsspiel – Konzerte aus Europa „Nachwuchstalente in Luzern". Werke von Carlos Simon, Benjamin Britten und Richard Strauss (Aufnahme vom 14.8.2024 aus dem Konzertsaal des Kultur- und Kongresszentrums Luzern)
22.50 Sport aktuell
23.10 Der Tag
0.05 DLF Radionacht

MDR AKTUELL

5.00 Stunden-Programmschema 5.06 Aktuelle Berichte
5.13 Börse in Frankfurt, New York und Tokio
5.15 Kurznachrichten
5.17 Berichte zum Zeitgeschehen mit Service, Tipps und Kultur
5.29 Ausblick auf die kommende halbe Stunde
5.36 Aktuelle Berichte
5.40 Sport
5.45 Kurznachrichten
5.47 Aktuelle Berichte und Regionales aus Thüringen, Sachsen, Sachsen-Anhalt
5.58 Wetter
5.59 **Ausblick auf die kommende Stunde**

NDR INFO

5.56 Morgenandacht Sören Callsen, Wortgottesdienstleiter in Seevetal
6.00 Infoprogramm 14.05 11KM: der tagesschau-Podcast 17.05 Themen des Tages 18.35 **Themen des Tages** In Interviews mit Korrespondenten, Experten und Politikern werden die wichtigsten Nachrichten für den Norden aus Politik, Wirtschaft, Sport und Kultur präsentiert. Ein Topthema wird ausführlich diskutiert und behandelt. Korrespondenten, Experten und Politiker setzen sich mit aktuellen Themen aus Politik, Wirtschaft, Sport und Kultur auseinander und beleuchten diese aus verschiedenen Perspektiven.
20.15 ARD-Infoabend Gut informiert durch den Abend
22.00 ARD-Infonacht In der ARD-Infonacht werden verlässlich zur vollen und zur halben Stunde Nachrichten gesendet - doch das Angebot geht weit darüber hinaus.
0.00 ARD-Infonacht

MDR

THÜRINGEN

5.00 Johannes und der Morgenhahn
9.00 MDR Thüringen mit Haase und Waage
12.00 Der Mittag
15.00 Ramm am Nachmittag
18.00 Das Fazit vom Tag Die interessantesten Fakten des Tages aus Thüringen und der Welt werden zusammengefasst. Es gibt Beiträge zu Themenfeldern wie Wirtschaft, Politik, Gesellschaft, Kunst, Kultur oder Sport.
19.00 MDR Thüringen am Abend
23.00 ARD-Hitnacht

NDR 1

NIEDERSACHSEN

„Das ist Radio"

5.00 Hellwach 5.40 Zeitmaschine 6.20 Frühstück bei …
10.00 Wir in Nieders. 11.50 Hör mal 'n beten to
13.00 Wir in Nieders. 13.20 Zeitmaschine 13.30 Regional 15.00 Regional
16.00 Funkbilder
18.00 Die Blaue Stunde
19.00 Ratgeber
20.00 Traumhaft 20.50 Nachtgedanken
21.00 Die beste Musik
23.00 ARD-Hitnacht
0.00 ARD-Hitnacht

NDR 1

WELLE NORD

„In Schleswig-Holstein zu Hause"

5.00 Moin S-H 8.30 1 Land, 5 Studios, Nachrichten für S-H
10.00 Moin! Schleswig-Holstein mittendrin 14.30 Regionalwetter
15.00 Moin! Der Tag in Schleswig-Holstein 15.30 Regionalwetter
19.00 Von Binnenland und Waterkant 19.04 Gesegneten Abend 20.40 Friesisch für alle
21.00 NDR 1 – Die beste Musik für den Norden
23.00 ARD-Hitnacht
0.00 ARD-Hitnacht

NDR 2

5.00 Der NDR 2 Morgen mit Kathrin und Jens 7.17 Comedy „Wir sind die Freeses"
10.00 Der Vormittag 12.00 Das NDR 2 Update um 12
14.00 Der NDR 2 Nachmittag mit Jessica und Nikolai 16.45 Comedy „Die Kur-Oase"
17.00 Das NDR 2 Update um 5
18.00 NDR 2 Soundcheck – die Peter Urban Show 18.15 Moment mal
21.00 NDR 2 Pop – Die Abendshow Mit Marcus Barsch
0.00 NDR 2 Popnacht

HR 4

6.00 hr4 – Mein Morgen in Hessen 6.30 die hessenschau 7.20 Comedy
10.00 Britta am Vormittag
12.00 Britta am Mittag 12.30 die hessenschau
13.00 Wünsch dir was Die „Wünsch Dir Was"-Telefon-Nummer: 0800 7777 224
14.00 Am Nachmittag 14.30 die hessenschau
16.00 Mit hr4 in den Feierabend 16.30 die hessenschau 16.50 Comedy
20.00 hr4 – Musik liegt in der Luft
0.00 Die ARD-Schlagernacht

RADIO 21

5.00 Die Morning-Rockshow
10.00 Die Annette-Radüg-Show
14.00 Die Olli-Peral-Show
20.00 Giganten des Rock Immer mittwochs und samstags ab 20 Uhr nehmen wir eine Stunde einen Giganten des Rock unter die Lupe. Egal ob AC/DC, Bruce Springsteen, Metallica, die Rolling Stones oder Rammstein. Wir hören in das erfolgreichste Album, erzählen die witzigste Story und erklären die Geschichte hinter dem größten Hit.
21.00 Bester Rock 'N Pop Non-Stop

COSMO

7.00 Cosmo
12.00 No comment
14.00 Cosmo
19.00 Cosmo Podcasts
20.00 Cosmo türkçe (türkisch)
20.30 Cosmo bosanski / hrvatski / srpski (südosteuropäische Sprachen)
21.00 Cosmo italiano (italienisch)
21.30 Cosmo po-russki (russisch)
22.00 Cosmo po polsku (polnisch)
22.30 Cosmo bel-arabi (arabisch)
23.00 Schwarz zu blau
0.00 Cosmo Chill
2.00 Schwarz zu blau

DO

GESELLSCHAFT 9.00 RADIO3

Tagestipps

Seit Januar 2025 stehen die Zeiger der „Weltuntergangsuhr" auf 89 Sekunden vor zwölf

Für ein enkeltaugliches Morgen

MAGAZIN Die „Weltuntergangsuhr" steht seit Januar 2025 auf 89 Sekunden vor zwölf – Sie ist ein Symbol einer eskalierenden globalen Bedrohung. Da Politik selten zukunftstauglich handelt, gründeten zivilgesellschaftliche Akteure den World Future Council, der weltweit bestehende Lösungen für Klima, Bildung, Gerechtigkeit, Frieden und Ressourcenverteilung sammelt und diskutiert. **30 Min.**

FÜR KINDER 8.05 DLF KULTUR

Die Sache mit dem Schutzengel

HÖRSPIEL Merlins Schutzengel hilft bei den Hausaufgaben, trägt die Schulmappe oder kontrolliert schlechte Gewohnheiten. Als er sogar Liebesbriefe verbessert, will Merlin ihn loswerden. – Von Anna Böhm, mit Nico Holonics (Foto). **55 Min.**

LIVE-KONZERT 20.00 RADIO3

Am Pult: Tarmo Peltokoski

AUS BERLIN Maazels „Ring ohne Worte" bringt Wagners Opernwelt auf den Punkt. Saariahos „Laterna Magica" verbindet Musik, Licht und geflüsterte Worte zu einem Klangbild. Am Pult des DSO-Berlin steht Tarmo Peltokoski. **120 Min.**

LIVE-KONZERT 20.00 DLF KULTUR

Gemeinsamkeiten

AUS NÜRNBERG Psalmen als gemeinsame Wurzel: Der Windsbacher Knabenchor und der Mädchenchor der Regensburger Domspatzen singen Vertonungen aus vier Jahrhunderten in Hebräisch, Latein und Deutsch. Es dirigiert Ludwig Böhme (Foto). **180 Min.**

ARD-NACHTKONZERT

0.03 **Telemann** Suite a-Moll; Dorothee Oberlinger, Blockflöte; Ensemble 1700 **Massenet** „Le Cid", Ballettmusik; Münchner Rundfunkorchester, Ltg.: Heinz Fricke **Poulenc** „Figure humaine"; Chor des Bayerischen Rundfunks, Ltg.: Gustav Sjökvist **Weber** Trio g-Moll op. 63; András Ádorján, Flöte; Boris Pergamenschikow, Violoncello; Pavel Gililov, Klavier **Vanhal** Kontrabasskonzert; Philipp Stubenrauch, Kontrabass; Symphonieorchester des Bayerischen Rundfunks, Ltg.: Mariss Jansons 2.03 **Szymanowski** Violinkonzert Nr. 1 op. 35 **C. Schumann** Klaviertrio g-Moll op. 17 **L. Kozeluch** Sinfonie C-Dur **Mendelssohn** Vier Streichquartett-Sätze op. 81 **Atterberg** Sinfonie Nr. 4 g-Moll 4.03 **Liszt** Klavierkonzert Nr. 2 A-Dur **Beethoven** Sonate A-Dur op. 12/2 **Bizet** „L'Arlésienne", Suite Nr. 2 5.03 Werke von Aaltoila, Schubert, Spohr, Clementi, MacFarren u. a.

Podcast · Mehrkanalton · Für Kinder · Hörspiel

29. MAI

HORZU

RADIOPROGRAMM

CHRISTI HIMMELFAHRT

DO

RUNDFUNK BERLIN-BRANDENBURG

RBB 88.8

„Das Radio für die Stadt"

5.00 Guten Morgen Berlin
6.00 Guten Morgen Berlin Moderation: Tim Koschwitz, Lydia Mikiforow
10.00 rbb 88.8 Moderation: Anke Friedrich, Nadine Kallenbach Den ganzen Tag hindurch werden die Zuhörer mit einer Mischung aus Musik und lokalen Informationen unterhalten. Bei der Musikauswahl bleibt man stets der bewährten Mischung aus 80er- und 90er-Hits treu. Hinzu kommen Nachrichten, Verkehrsinformationen und weitere informative Beiträge.
13.00 rbb 88.8 Moderation: Alex Schurig
17.00 rbb 88.8
19.00 100% Rock Moderation: Andreas Vick
22.00 80er, 90er, 100% Berlin
0.00 ARD-Popnacht

INFORADIO

„Nachrichten mit Hintergrund"

15.05 Aktuelle Hintergrundberichte
15.14 Sport
15.25 Aktuelle Hintergrundberichte
15.34 Wirtschaft aktuell
15.45 Weltsichten
16.05 Aktuelle Hintergrundberichte
16.14 Sport
16.25 Aktuelle Hintergrundberichte
16.34 Wirtschaft aktuell
16.45 Aktuelle Hintergrundberichte
16.54 Kultur
17.05 Aktuelle Hintergrundberichte
17.14 Sport
17.25 Aktuelle Hintergrundberichte
17.34 Wirtschaft aktuell
17.45 Aktuelle Hintergrundberichte
17.54 Kultur
18.03 Aktuelle Hintergrundberichte
18.14 Sport
18.17 Der Tag in Berlin und Brandenburg
18.33 Wirtschaft aktuell
18.39 Vis-à-vis
18.51 Kultur
19.03 Aktuelle Hintergrundberichte
19.14 Sport
19.17 Der Tag in Berlin und Brandenburg
19.33 Podcast
19.59 Tagesschau
20.15 Mitreden! Deutschland diskutiert
21.03 Mitreden! Deutschland diskutiert
21.33 Mitreden! Deutschland diskutiert
23.00 ARD-Infonacht

RADIO3

6.00 Klassik am Morgen Werke von Quantz, P. Glass, Pierné, Farrenc, Röntgen
7.00 Ohrenbär
8.00 Klassik für Kinder Strawinskys „Feuervogel" für Kinder Werke von Strawinsky (Aufnahme des radio3 Kinderkonzerts vom 23. Juni 2019 im Großen Sendesaal des rbb)
9.00 Lebenswelten Für ein enkeltaugliches Morgen. Der Weltzukunftsrat
9.30 Bachkantate „Wer da gläubet und getauft wird", Kantate BWV 37 am Fest der Himmelfahrt Christi; Toccata E-Dur für Orgel BWV 566
10.00 Ev. Gottesdienst Pfarrerin Aljona Hofmann (Predigt)
11.00 Konzert am Himmelfahrtstag R. Schumann Sinfonie Nr. 4 d-Moll op. 120; Radio-Symphonie-Orchester Berlin **Respighi** Antiche danze ed arie. Suite Nr. 3; Orchestra del Teatro alla Scala di Milano **Beethoven** Sinfonie Nr. 7 A-Dur op. 92; Gewandhausorchester Leipzig **Brahms** Violinkonzert D-Dur op. 77; Leonidas Kavakos; Gewandhausorchester Leipzig **Rachmaninow** Klavierkonzert Nr. 3 d-Moll op. 30; Martha Argerich; Radio-Symphonie-Orchester Berlin
14.00 Hörspiel Hörspiel / Deep Doku
15.00 Geistliche Musik zu Christi Himmelfahrt **Kauffmann** Rüstet euch, ihr Himmelschöre, Oratorium auf Christi Himmelfahrt **J. Haydn** Messe für Soli, Chor und Orchester B-Dur Hob. XXII:14 **J.S. Bach** Allein zu dir, Herr Jesu Christ. Choralbearbeitung für Orgel BWV 1100 **Schubert** Sinfonie Nr. 5 B-Dur D 485
17.00 Piano Lounge Moderation: Dirk Hühner
19.00 Das Gespräch
20.00 Konzert **Saariaho** Laterna Magica **Wagner** „Der Ring ohne Worte", zusammengestellt von Lorin Maazel; Deutsches Symphonie-Orchester Berlin, Ltg.: Tarmo Peltokoski (Direkt aus der Berliner Philharmonie)
22.00 Jazz Nord Ost Magazin
23.00 Ausklang Poetische Songs und Klassik zwischen Tag und Nacht
0.03 Das Nachtkonzert

RADIOEINS

5.00 Der schöne Morgen – Die radioeins-Morgenshow Hendrik Schröder begrüßt die Hörerschaft jeden Morgen mit interessanten, wissenswerten und manchmal auch erstaunlichen Fakten aus den Bereichen Politik, Wirtschaft, Wissenschaft, Kultur und Sport.
10.00 radioeins ab zehn Fünf Stunden Pop, Kultur und Musik
15.00 radioeins ab drei Welche Themen sind heute wichtig? Täglich informieren wir Sie über aktuelle Politik, kontroverse Diskussionen, relevante Ereignisse.
19.00 Live aus dem Bikini
21.00 HappySad „Let the music do the talking"
23.00 Schöne Töne
1.00 Sister Moon
3.00 Swagga!

ANT. BRANDENBURG

5.00 Guten Morgen Brandenburg Die Moderatoren Anneli Rienecker, Marcus Asmus, Marie Günther und Christofer Hameister haben schon zu besonders früher Stunde sehr viel spannendes, interessantes oder witziges zu berichten.
10.00 Hallo Brandenburg Service, Veranstaltungstipps, Unterhaltung am Vormittag
14.00 Antenne am Nachmittag Das Neueste aus den Regionen
17.00 Antenne am Abend 19.04 Unser Sandmännchen
20.00 Antenne Szene
21.00 Antenne Brandenburg – Die schönste Musik!
0.00 ARD-Hitnacht

FRITZ

5.00 Musiksendung
6.00 Fritz Frühschicht mit Selin Kahya & Daniel Claus oder Josephin Domaschke & Annette Volmer
10.00 Fritz mit Jule Kaden, Claudia Kamieth, Cassandra Nwosu oder Bruno Dietel
14.00 Fritz mit Jule Jank oder Ben Päffgen
18.00 Spätschicht
20.00 Beste Musik
22.00 Blue Moon Diskutieren, reden, streiten, lachen, weinen – alles ist möglich in den Blue-Moon-Sprechstunden
0.00 Beste Musik
2.00 Die junge Nacht

MDR

SACHSEN-ANHALT

5.00 Der schönste Morgen Perfekter Start in den Tag mit den Hits unseres Lebens
5.30 Das Land um halb
5.50 An(ge)dacht!
6.30 Ihre Region aus erster Hand
7.30 Ihre Region aus erster Hand
8.30 Ihre Region aus erster Hand
9.00 Ihr Vormittag 9.30 Ihre Region aus erster Hand 9.50 An(ge)dacht! 10.30 Das Land um halb 11.30 Das Land um halb
12.00 Ihr Nachmittag 12.00 Der Tag in Sachsen-Anhalt 12.30 Das Land um halb 13.30 Das Land um halb
16.00 Ihr Feierabend 16.30 Das Land um halb 17.00 Der Tag in Sachsen-Anhalt 17.30 Das Land um halb
20.00 Oldieabend
23.00 ARD-Hitnacht

SACHSEN

5.00 Guten Morgen Sachsen darin Das Wort zum Tag und die Glückwünsche Starten Sie gut informiert und entspannt in den Tag. Die ganze Sendung hindurch gibt es im Wechsel informative Beiträge zum aktuellen Geschehen eingebettet in die gewohnt spritzige Musikmischung. Wie die Hörerschaft das kennt, wird viel Wert auf Information gelegt. So bleibt man stets auf dem Laufenden, was bedeutsame und interessante Geschehnisse im Sendegebiet und weltweit betrifft.
10.00 Der Tag
13.00 Der Radioreport
13.08 Der Nachmittag
18.00 Der Radioreport
18.08 Musikgeschichten
20.00 Die Deutsche Hitparade
23.00 ARD-Hitnacht

NDR 1

RADIO MV

„Für uns in Mecklenburg-Vorpommern"

6.00 Christi Himmelfahrt mit NDR 1 Radio MV
9.00 Christi Himmelfahrt mit NDR 1 Radio MV
14.00 Christi Himmelfahrt mit NDR 1 Radio MV
19.00 Christi Himmelfahrt mit NDR 1 Radio MV – Kunstkaten
20.00 Christi Himmelfahrt mit NDR 1 Radio MV
21.00 NDR 1 – Die beste Musik für den Norden
23.00 ARD-Hitnacht
0.00 ARD-Hitnacht

DLF KULTUR

6.55 Wort zum Tage Quäker
7.05 Feiertag
7.30 Kakadu für Frühaufsteher
8.00 Kakadu Kindernachrichten
8.05 Hörspiel „Die Sache mit dem Schutzengel" Von Anna Böhm
9.00 Kakadu Kindernachrichten
9.04 Kakadu
9.30 Kakadu Familienrätsel
10.05 Im Gespräch
12.05 Studio 9 kompakt
12.30 Die Reportage
13.05 Aus den Archiven
14.05 Musik im Gespräch „Hear it, feel it, embrace it". Das „Liedstadt"-Projekt verbindet musikalische Milieus und zieht durch die Städte
17.05 Studio 9 kompakt
17.30 Die besondere Aufnahme „Wie der Hirsch schreit nach frischem Wasser". Geistliche Konzerte des 17. Jahrhunderts
18.30 Hörspiel „Das Dorf der blinden Tänzer" Von Dominik Busch Anschl.: Lene Albrecht im Gespräch mit Dominik Busch (Dlf Kultur 2022)
20.00 Deutsches Chorfest Nürnberg Werke von Salomone Rossi, Felix Mendelssohn, Johann Sebastian Bach, Heinrich Schütz, Louis Lewandowski, Eduard Birnbaum, Kurt Weill u.a. Mitwirkende: Windsbacher Knabenchor, Mädchenchor der Regensburger Domspatzen, Ludwig Böhme (Leitung), Elena Szuczies (Leitung) (Direkt aus der St. Sebaldduskirche)
23.05 Fazit – Kultur vom Tage 23.50 Kulturpresseschau
0.05 Klangkunst
1.05 Tonart Global

SPREERADIO

„Die besten Songs aller Zeiten"

5.00 Jochen Trus am Morgen
10.00 Der Vormittag mit Katja Desens Katja Desens, eine der bekanntesten Radiostimmen Berlins, hat für Sie alles, was Sie während der Arbeit wissen müssen!
14.00 Der Nachmittag mit Claudia Campus Claudia Campus bringt Sie mit den besten Songs von den 80ern bis heute und besser informiert in den Feierabend!
19.00 Am Abend
23.00 Nachtflug

MDR KULTUR

6.00 Am Morgen Aktuelle Beiträge aus Kultur, Politik und Gesellschaft, das Wort zum Tage, Kalenderblatt, Medienschau und Feuilleton. 6.30 **Kantate** Christi Himmelfahrt Auf Christi Himmelfahrt allein BWV 128 (Stefan Kahle, Countertenor; Christoph Genz, Tenor; Matthias Weichert, Bass; Thomanerchor Leipzig; Gewandhausorchester, Leitung: Georg Christoph Biller)
10.00 Gottesdienst
11.00 Am Mittag Aktuelle Berichte zu den wichtigsten Themen des Tages.
12.00 MDR Kultur – Café Gespräche in entspannter Atmosphäre mit prominenten Gästen, die persönliche Einblicke in ihr Leben geben und über aktuelle Projekte berichten.
13.00 Am Nachmittag Der Blick in die Welt bei MDR KULTUR international, aktuelle Berichte aus dem kulturellen und politischen Leben.
18.00 MDR Kultur spezial Der aktuelle, ausführliche Themenschwerpunkt aus Kultur, Gesellschaft und Politik.
19.00 Chormusik
19.30 Jazz Lounge Die perfekte Mischung für Jazz-Fans und Hörer, die mit Jazz einfach nur entspannt in den Abend starten wollen.
20.00 Musik Modern
21.00 Jazz Musiker und Produktionen die neue musikalische Maßstäbe setzen. Jazz in allen Facetten, in der Verbindung mit anderen Genres und Musikrichtungen sowie aus Grenzbereichen von ethnischen Traditionen, Neuer Musik oder avancierter Pop-Rockmusik.
22.00 MDR Kultur – Café
23.00 Nachtmusik
0.00 Die Nacht

NDR KULTUR

6.00 Chormusik Auf Texte aus Friedrich Nietzsches „Also sprach Zarathustra" komponierte der britische Komponist Frederick Delius Anfang des 20.Jahrhunderts „Eine Messe des Lebens". Der Bergen Philharmonic Choir hat unter Leitung von Sir Mark Elder dieses gigantische Werk vor kurzem in Norwegen aufgenommen. Eine Rarität und echte Entdeckung!
7.00 Mikado Klassik für kleine Leute
8.00 Kantate
9.00 NDR Kultur am Feiertag
13.00 Das Konzert Rossini Ouvertüre zu „Wilhelm Tell" **W.A. Mozart** Klarinettenkonzert A-Dur KV 622 **Mendelssohn** Ein Sommernachtstraum, Suite op. 61; Daniel Ottensamer, Klarinette; Staatsorchester Braunschweig, Ltg.: Srba Dinic (Aufzeichnung aus dem Staatstheater Braunschweig vom 20.04.2025)
15.00 NDR Kultur am Feiertag Mit Eva Schramm
18.00 Hörspiel „Vom Wasser" Von John von Düffel, Norbert Schaeffer Nach John von Düffel Mit Andreas Grothgar, Ingrid Andree, Ernst Jacobi, Willkit Greuèl, Ehlert Bode
19.00 Welt der Musik
20.00 Das Konzert Saariaho Laterna Magica **Wagner** „Der Ring ohne Worte", zusammengestellt von Lorin Maazel; Deutsches Symphonie-Orchester Berlin, Ltg.: Tarmo Peltokoski (Direkt aus der Berliner Philharmonie)
22.00 Jazz
23.00 Podcast Musiktalk mit Peter Urban
0.03 Nachtkonzert

SWR KULTUR

6.04 Musik am Morgen Guter Start in den Tag Werke von Smyth, Schubert, Quantz, J.S. Bach, Le Beau, Sinding
7.04 Musik am Morgen
7.50 Zum Fest Christi Himmelfahrt
8.04 Kantate
8.30 Das Wissen 1957: Als die Deutschen Mallorca entdeckten – Historische Reportage Von Markus Joachim Tidick
9.04 Kammermusik
10.04 Morgenkonzert
12.04 Glauben Mein Gott, Kl! Künstliche Intelligenz zwischen Heilsversprechen und Horrorvisionen
12.30 Mittagskonzert Orchesterakademien der Schwetzinger SWR-Festspiele Werke von J.Ch. Bach, W.A. Mozart, Martinu, Britten
14.04 Das Wissen am Feiertag Die Schule brennt. Michel Friedman: Was mich mein Leben über Bildung gelehrt hat Mod.: Bob Blume
15.04 Hörbar
16.04 Alte Musik Über den Wolken. Barocke Himmelsklänge aus Italien
17.04 Gespräch
17.50 Jazz vor Sechs
18.20 Hörspiel „Emilia Galotti" Von Leonhard Koppelmann
19.42 Big Time Jazz
20.03 Kaisers Klänge Weg mit dem Schmalz – Die schönsten Udo Jürgens-Coversongs Mit Niels Kaiser
21.00 JetztMusik Tonleitern in den Himmel – „L'Ascension" von Olivier Messiaen Moderation: Leonie Reineke
22.03 Jazz and More
23.03 Lost in Music World Building Von Friedemann Dupelius
0.03 Nachtkonzert

HR 2

6.00 Geistliche Musik
7.30 Morgenfeier
8.00 Lauschinsel Das Lautstärken-Durcheinander. Heute geht es um alles, was schön laut ist! Mit Elke Ottenschläger
8.30 Am Feiertag
11.30 Camino – Religionen auf dem Weg Lernen, wie gutes Leben geht. Der „Bachelor of Being" begleitet junge Menschen
12.00 Salzburger Stier 2025
13.00 Klassikzeit
15.00 Salzburger Stier 2025
16.00 Klassikzeit am Feiertag
17.00 Lebenswert
19.00 Hörbar Musik grenzenlos
20.00 Kaisers Klänge Weg mit dem Schmalz – Die schönsten Udo Jürgens-Coversongs Musikalische Entdeckungsreisen Gecovert klingen die Lieder von Udo Jürgens wie neu! Ob im Stil der Comedian Harmonists, als sanfte Jazzballade oder sogar mit Barockorchester: Die Interpreten von heute setzen der Musik des 2014 gestorbenen Sängers ein Sahnehäubchen auf. Götz Alsmann, Annett Louisan oder Simone Kermes singen Udos Lieder ganz auf ihre Art. Und selbst eine Grande Dame wie Shirley Bassey hatte schon coole Udo Jürgens-Songs im Repertoire!
21.00 JetztMusik Tonleitern in den Himmel – „L'Ascension" von Olivier Messiaen
22.00 Jazz and More An den Rändern des Jazz und aus dem Dschungel der Neuveröffentlichungen Mit Martin Kersten
23.00 Salzburger Stier 2025
0.03 ARD-Nachtkonzert

BR-KLASSIK

6.05 Konzert am Feiertagsmorgen
7.05 Laudate Dominum
8.05 Die Bach-Kantate Johann Sebastian Bach: „Gott fähret auf mit Jauchzen", Kantate zum Fest Christi Himmelfahrt BWV 43 Anschl.: Johann David Heinichen: Konzert G-Dur; Georg Philipp Telemann: Konzert D-Dur; J.S. Bach: „Wir glauben all an einen Gott" BWV 740
9.05 Kammermusik Hummel Klaviertrio G-Dur op. 65; Beaux Arts Trio **M. Haydn** Streichquartett Es-Dur; Constanze Quartett **Hahn** Klavierquintett fis-Moll; Quatuor Tchalik
10.05 Feiertagsmatinée Werke von Bruckner, Beethoven, Dvorák, Saint-Saëns
12.03 Der Nachmittag 13.30 Das neue Album oder: Ihr Musikwunsch
16.03 Aus den BR-Studios
17.03 Klassik zum Staunen „Goldenes Blech". Die Trompete – ein vielseitiges Musikinstrument Werke von Hummel, Poulenc, Böhme, Verdi, Legrand, Kerschek
18.03 Klassik-Stars Gewandhausorchester Leipzig **Brahms** Tragische Ouvertüre d-Moll op. 81; Ltg.: Herbert Blomstedt **Mendelssohn** Streichersinfonie Nr. 12 g-Moll; Ltg.: Kurt Masur **R. Strauss** Burleske d-Moll; Yuja Wang, Klavier; Ltg.: Andris Nelsons
19.03 Sweet Spot – Neugierig auf Musik
20.03 Das Deutsche Chorfest 2025 Eigene Kompositionen der Humanophones sowie Songs von Sia, Billie Eilish, Clueso, Oliver Gies u.a. (Direkt aus Nürnberg)
23.03 Horizonte Zum 70. Geburtstag von Pascal Dusapin. Der Musikschriftsteller
0.03 Das Nachtkonzert

DEUTSCHLANDFUNK

5.05 Auftakt
6.05 Geistliche Musik
7.05 Information und Musik
8.35 Tag für Tag
9.05 Kalenderblatt Vor 100 Jahren: Horst Beseler geboren, berühmter Kinderbuch-Autor der DDR
9.10 Die neue Platte Vokalmusik
9.30 Essay und Diskurs „Alle Alleinherrscherei muss weg". Napoleon, Trump und Putin im Visier des Philosophen Fichte
10.05 Katholischer Gottesdienst
11.05 Sonntagsspaziergang
13.05 Informationen
13.30 Musik-Panorama Neue Deutschlandfunk-Produktionen Werke von Meyrswalden, Caro, Marschner (Aufnahmen vom 8. bis 10.10.2021 aus dem Brucknerhaus Linz (Mittlerer Saal))
15.05 @mediasres Spezial
16.10 Büchermarkt
16.30 Wissenschaft im Brennpunkt
17.05 Kulturfragen
17.30 Kultur heute
18.10 Infos am Abend
18.40 Hintergrund
19.05 Kommentare und Themen der Woche
19.10 Sport am Feiertag
20.05 Systemfragen
20.30 Mikrokosmos Konsum und Konkurs. Abschiedstour durchs Warenhaus (6/6) Dachgeschoss
21.05 Jazzfacts Klanghorizonte. Jazz, Electronica und Pop abseits des Mainstreams Mit Michael Engelbrecht
22.05 Historische Aufnahmen Spätes Vermächtnis. Arthur Rubinsteins letztes Konzert in Polen
22.50 Sport aktuell
23.05 Schöne Stimmen Der Countertenor Jakub Józef Orliński
0.05 DLF Radionacht

MDR AKTUELL

5.00 Stunden-Programmschema 5.06 Aktuelle Berichte 5.13 Börse in Frankfurt, New York und Tokio 5.15 Kurznachrichten 5.17 Berichte zum Zeitgeschehen mit Service, Tipps und Kultur 5.28 Wetter 5.29 Ausblick auf die kommende halbe Stunde 5.36 Aktuelle Berichte 5.40 Sport 5.45 Kurznachrichten 5.47 Aktuelle Berichte und Regionales aus Thüringen, Sachsen, Sachsen-Anhalt 5.59 **Ausblick auf die kommende Stunde**

NDR INFO

6.04 Recherchen
6.34 Recherchen
7.04 Recherchen
7.34 Recherchen
8.04 Mikado am Feiertag – Radio für Kinder
9.04 Infoprogramm
9.34 Zwischen Hamburg und Haiti
10.00 Ev. Gottesdienst Pfarrerin Brigitte Fenner (Predigt) (Ev.-ref. Kirchengemeinde in Lage)
11.04 Recherchen
12.04 Recherchen
12.34 Recherchen
13.04 Infoprogramm
13.34 Recherchen
14.04 Zwischen Hamburg und Haiti
14.34 Recherchen
15.04 Recherchen
16.04 Recherchen
16.34 Recherchen
17.04 Recherchen
17.34 Recherchen
18.04 NDR Info Ausland – das Magazin
18.34 Infoprogramm Themen des Tages
19.03 Recherchen, Reportagen, Gespräche
19.33 Recherchen, Reportagen, Gespräche
20.15 ARD-Infoabend Hintergrund
20.33 ARD-Infoabend Podcast
22.00 ARD-Infonacht
0.00 ARD-Infonacht

MDR

THÜRINGEN

5.00 Johannes und der Morgenhahn
9.00 MDR Thüringen mit Haase und Waage
12.00 Der Mittag
15.00 Ramm am Nachmittag
18.00 Das Fazit vom Tag Die interessantesten Fakten des Tages aus Thüringen und der Welt werden zusammengefasst. Es gibt Beiträge zu Themenfeldern wie Wirtschaft, Politik, Gesellschaft, Kunst, Kultur oder Sport.
19.00 MDR Thüringen am Abend
23.00 ARD-Hitnacht

NDR 1

NIEDERSACHSEN

„Das ist Radio"

6.00 Namenstag
10.00 Namenstag – Vornamen in der Musik
14.00 Namenstag – Vornamen in der Musik
18.00 Unsere Oldies nonstop
21.00 NDR 1 – Die beste Musik für den Norden
23.00 ARD-Hitnacht Die ganze Nacht hindurch liegt der musikalische Schwerpunkt auf einem melodiösen Mix aus der besten Musik der vergangenen fünf Jahrzehnte.
0.00 ARD-Hitnacht

NDR 1

WELLE NORD

„In Schleswig-Holstein zu Hause"

6.00 Moin S-H 7.30 Gesegneten Feiertag
10.00 Moin! Schleswig-Holstein – Mein Feiertag
14.00 Moin! Schleswig-Holstein – Mein Feiertag
18.00 Moin! Schleswig-Holstein – Musik XXL
21.00 NDR 1 – Die beste Musik für den Norden
23.00 ARD-Hitnacht
0.00 ARD-Hitnacht

NDR 2

6.00 Der NDR 2 Morgen Mit Kathrin Hammer
11.00 Der Nachmittag 12.00 Das NDR 2 Update um 12
16.00 Der Nachmittag Mit Henrik Hanses
18.00 NDR 2 Soundcheck Neue Musik Alle wichtigen neuen Songs und Alben der Woche. Ausführliche Interviews mit Stars und Newcomerinnen und Newcomern der Musikszene Deutschland. News und Angesagtes aus der Popwelt und dem Netz.
21.00 NDR 2 Pop – Die Abendshow
0.00 NDR 2 Popnacht

HR 4

6.00 hr4 – Mein Morgen in Hessen
10.00 hr4 am Vormittag
13.00 Wünsch dir was Die „Wünsch Dir Was"-Telefon-Nummer: 0800 7777 224
15.00 hr4 am Feiertag
20.00 hr4 – Musik liegt in der Luft Musik, die glücklich macht: Zum Träumen und Entspannen mit viel Liebe ausgewählt von unserer Musikredaktion. Musik, die glücklich macht: Zum Träumen und Entspannen mit viel Liebe ausgewählt von unserer Musikredaktion.
0.00 Die ARD-Schlagernacht

RADIO 21

5.00 Die Morning-Rockshow Die Perlen der Rockgeschichte voll aufgedreht, die Storys dahinter und alle Fun Facts rund um eure Lieblingsbands immer morgens von 5-10 mit Eggers und dem Engelhardt.
10.00 Die Annette-Radüg-Show
14.00 Die Olli-Peral-Show
20.00 Bester Rock 'N Pop Non-Stop Damit die Hörer auch nachts nicht auf ihre gewohnte Musikmischung verzichten müssen, gibt es „Bester Rock 'N Pop Non-Stop".

COSMO

8.00 Cosmo Von Montag bis Samstag läuft das Morgenmagazin mit Informationen.
13.00 Cosmo Von Montag bis Samstag läuft das Morgenmagazin mit Informationen sowie Tipps und Service zu Kulturthemen oder Reisezielen und Eindrücken aus dem Alltag der globalisierten Lebenswelt.
18.00 Cosmo Konzerte XXL
0.00 Cosmo Zan Zendegi Azadî – Frau Leben Freiheit
2.00 Cosmo Italia
4.00 Schwarz zu blau

FR

Tagestipps

LITERATUR 14.00 MDR KULTUR

Zum 100. Geburtstag des Schauspielers Walter Niklaus am 8. Juni werden zwei von ihm gestaltete Lesungen ausgestrahlt

„Der Handschuh“ und „Der Taucher“

LESUNG Friedrich Schiller verband in seinen Balladen „Der Handschuh“ und „Der Taucher“ Spannung mit moralischen Fragen. Beide Werke thematisieren Mut, Ehre und menschliches Verhalten unter extremen Bedingungen – packend erzählt in kunstvoller Sprache. Schillers Balladen werden in einer Aufnahme von 1984 vom Schauspieler Walter Niklaus vorgetragen. **30 Min.**

ROCK & POP 21.05 DLF

Lizzard

MITSCHNITT Die französische Band Lizzard, gegründet von zwei Engländern und einem Franzosen, spielt eigenständigen Artrock mit melancholischer Härte. Ihr Trio-Sound wirkt überraschend voll. 2024 erschien ihr fünftes Album „Mesh“ (vom 18.3.2022). **55 Min.**

BLUES 22.05 DEUTSCHLANDFUNK

Ry Cooder

MAGAZIN 1970 veröffentlichte Ry Cooder sein Debütalbum mit Neuinterpretationen traditioneller Blues-, Folk- und Rock'n'Roll-Songs. Damit präsentierte sich der Gitarrist als Bewahrer traditioneller US-Musikstile – ein Ansatz, den er bis heute verfolgt. **45 Min.**

MENSCHEN 22.30 DLF KULTUR

Merce Cunningham

MAGAZIN Zwei Ikonen der Moderne, der Tänzer Merce Cunningham und der Komponist John Cage, lebten und arbeiteten mehr als 50 Jahre zusammen. Entstanden sind Kompositionen und Choreografien, die unabhängig voneinander entwickelt wurden. **30 Min.**

ARD-NACHTKONZERT

0.03 **Gershwin** Klavierkonzert F-Dur; Cécile Ousset, Klavier; Radio-Sinfonieorchester Stuttgart, Ltg.: Neville Marriner **Nisle** Oktett D-Dur; Consortium Classicum **Telemann** „Ich danke dem Herrn von ganzem Herzen“; Ruth Ziesak, Sopran; Arnon Zlotnik, Countertenor; Jan Kobow, Tenor; Konstantin Wolff, Bass; Vocalensemble Rastatt; Les Favorites **Granados** Aus „Danzas españolas“ op. 37; Emma Schmidt, Klavier **W.F. Bach** Klavierkonzert e-Moll; Michael Behringer, Hammerklavier; Freiburger Barockorchester, Ltg.: Gottfried von der Goltz
2.03 **W.A. Mozart** „Le nozze di Figaro“, Ouvertüre **Brahms** Streichquartett B-Dur op. 67 **Palestrina** „Missa Papae Marcelli“ **J.S. Bach** „Aria variata alla maniera italiana“ BWV 989 **Respighi** Suite G-Dur
4.03 Werke von Kraus, Glinka, M. Haydn
5.03 Werke von Rossini, Monn, Emilie Mayer, Wölfl, Glasunow, Salieri

Podcast Mehrkanalton Für Kinder Hörspiel

30. MAI

HÖRZU

RADIOPROGRAMM

RUNDFUNK BERLIN-BRANDENBURG

RBB 88.8

„Das Radio für die Stadt“

5.00 Guten Morgen Berlin
6.00 Guten Morgen Berlin Moderation: Tim Koschwitz, Lydia Mikiforow
10.00 rbb 88.8 Moderation: Anke Friedrich, Nadine Kallenbach Den ganzen Tag hindurch werden die Zuhörer mit einer Mischung aus Musik und lokalen Informationen unterhalten. Bei der Musikauswahl bleibt man stets der bewährten Mischung aus 80er- und 90er-Hits treu. Hinzu kommen Nachrichten, Verkehrsinformationen und weitere informative Beiträge.
13.00 rbb 88.8 Moderation: Alex Schurig
17.00 rbb 88.8
19.00 80er/ 90er-Feier-Abend
22.00 80er, 90er, 100% Berlin
0.00 ARD-Popnacht

INFORADIO

„Nachrichten mit Hintergrund“

15.25 Aktuelle Hintergrundberichte
15.34 Wirtschaft aktuell
15.45 Unterwegs
16.05 Aktuelle Hintergrundberichte
16.14 Sport
16.25 Aktuelle Hintergrundberichte
16.34 Wirtschaft aktuell
16.45 Aktuelle Hintergrundberichte
16.54 Kultur
17.05 Aktuelle Hintergrundberichte
17.25 Aktuelle Hintergrundberichte
17.34 Wirtschaft aktuell
17.45 Aktuelle Hintergrundberichte
17.54 Kultur
18.03 Aktuelle Hintergrundberichte
18.14 Sport
18.17 Der Tag in Berlin und Brandenburg
18.33 Wirtschaft aktuell
18.39 Vis-à-vis
18.51 Kultur
19.03 Aktuelle Hintergrundberichte
19.14 Sport
19.17 Der Tag in Berlin und Brandenburg
19.33 Podcast
19.59 Tagesschau
20.15 Sportschau live – Der ARD-Sportabend
20.33 Sportschau live – Der ARD-Sportabend
21.03 Sportschau live – Der ARD-Sportabend
21.33 Sportschau live – Der ARD-Sportabend
22.03 Sportschau live – Der ARD-Sportabend
23.00 ARD-Infonacht

RADIO3

6.00 Am Morgen
6.10 Aktuell
6.20 Der Stichtag
6.30 Kultur kompakt
6.40 Aktuell
6.50 **Worte für den Tag** Katrin Visse, Berlin
7.10 Aktuell
7.30 Kultur kompakt
7.40 Frühkritik
8.10 Die Frage des Tages
8.20 Aktuell
8.30 Kultur kompakt
8.40 Literatur
8.50 Aktuell
9.30 Kultur kompakt
9.40 Esskultur
9.50 Aktuell
10.00 Klassik bis Zwei Moderation: Ev Schmidt
10.30 Kultur kompakt
10.40 Musikalisches Kalenderblatt
11.30 Kultur kompakt
12.10 Neue Aufnahmen
12.30 Kultur kompakt
12.40 Klassik aktuell
13.30 Lesung Theodor Fontane: Der Stechlin (15/32) Es liest Hans Paetsch
14.00 Meine Musik Klassik, garantiert subjektiv
15.50 Schalom Jüdisches Leben heute mit Berichten, Reportagen und Kommentaren zu Themen, die nicht nur jüdische MitbürgerInnen interessieren.
16.00 Am Nachmittag Moderation: Shelly Kupferberg
16.10 Aktuell
16.30 Kultur kompakt
16.40 Aktuell
17.30 Kultur kompakt
17.40 Aktuell
18.00 Suite – der Kulturtalk
19.00 Auftakt
20.00 Konzert **Beethoven** Große Fuge B-Dur op. 133 **R. Strauss** Hornkonzert Nr. 2 Es-Dur; Stefan Dohr **Berio** Rendering; Kammerakademie Potsdam, Ltg.: Antonio Méndez; Konzertaufnahme vom 15.06.2019 im Nikolaisaal Potsdam **Boccherini** Sinfonie d-Moll G 506; Kammerakademie Potsdam, Ltg.: Antonello Manacorda; Konzertaufnahme vom 07.09.2019 in der Nikolaikirche Jüterborg; Brandenburgische Sommerkonzerte **W.A. Mozart** Violinkonzert Nr. 4 D-Dur KV 218; Cosima Soulez Larivière **Mendelssohn** Streichersinfonie Nr. 8 D-Dur; Kammerakademie Potsdam, Ltg.: Meesun Hong Coleman; Konzertaufnahme vom 07.09.2019 in der Nikolaikirche Jüterborg; Brandenburgische Sommerkonzerte
23.00 Lesung
23.30 Klassik Lounge
0.03 Das Nachtkonzert

RADIOEINS

5.00 Der schöne Morgen – Die radioeins-Morgenshow Hendrik Schröder begrüßt die Hörerschaft jeden Morgen mit interessanten, wissenswerten und manchmal auch erstaunlichen Fakten aus den Bereichen Politik, Wirtschaft, Wissenschaft, Kultur und Sport.
10.00 Die Weber
13.00 Die schöne Woche Die radioeins-Wochenshow
17.00 ab17
19.00 Live aus dem Bikini
21.00 Soundcheck Das Musikalische Quartett
23.00 Sounds & Stories
1.00 Elevation Ein musikalischer Höhenflug
4.00 Schöne Töne

ANT. BRANDENBURG

5.00 Guten Morgen Brandenburg Die Moderatoren Anneli Rienecker, Marcus Asmus, Marie Günther und Christofer Hameister haben schon zu besonders früher Stunde sehr viel spannendes, interessantes oder witziges zu berichten.
10.00 Hallo Brandenburg Service, Veranstaltungstipps, Unterhaltung am Vormittag
14.00 Antenne am Nachmittag Das Neueste aus den Regionen
17.00 Antenne am Abend
19.04 Unser Sandmännchen
20.00 Antenne BB – Die schönste Musik!
0.00 ARD-Hitnacht Die ganze Nacht hindurch liegt der musikalische Schwerpunkt auf einem melodiösen Mix aus der besten Musik der vergangenen fünf Jahrzehnte.

FRITZ

5.00 Musiksendung
6.00 Fritz Frühschicht mit Selin Kahya & Daniel Claus oder Josephin Domaschke & Annette Volmer
10.00 Fritz mit Jule Kaden, Claudia Kamieth, Cassandra Nwosu oder Bruno Dietel
14.00 Fritz mit Jule Jank oder Ben Päffgen
18.00 Spätschicht
20.00 Beste Musik
22.00 Blue Moon Diskutieren, reden, streiten – alles ist möglich in den Blue-Moon-Sprechstunden
0.00 Beste Musik
2.00 Die junge Nacht

MDR

SACHSEN-ANHALT

5.00 Der schönste Morgen
5.30 Das Land um halb 5
5.50 An(ge)dacht!
6.30 Ihre Region aus erster Hand
7.30 Ihre Region aus erster Hand
8.30 Ihre Region aus erster Hand
9.00 Ihr Vormittag
9.30 Ihre Region aus erster Hand
9.50 An(ge)dacht!
10.30 Das Land um halb
11.30 Das Land um halb
12.00 Ihr Nachmittag
12.00 Der Tag in Sachsen-Anhalt
12.30 Das Land um halb
14.30 Das Land um halb
15.30 Das Land um halb
16.00 Ihr Feierabend
16.30 Das Land um halb
17.00 Der Tag in Sachsen-Anhalt
17.30 Das Land um halb – Nachrichten aus den Regionen Sachsen-Anhalt
20.00 80er Hit-Abend
23.00 ARD-Hitnacht

SACHSEN

5.00 Guten Morgen Sachsen darin Das Wort zum Tag und die Glückwünsche Starten Sie gut informiert und entspannt in den Tag. Die ganze Sendung hindurch gibt es im Wechsel informative Beiträge zum aktuellen Geschehen eingebettet in die gewohnt spritzige Musikmischung. Wie die Hörerschaft das kennt, wird viel Wert auf Information gelegt. So bleibt man stets auf dem Laufenden, was bedeutsame und interessante Geschehnisse im Sendegebiet und weltweit betrifft.
10.00 Der Tag
13.00 Der Radioreport
13.08 Der Nachmittag
18.00 Der Radioreport
18.08 Musikgeschichten
20.00 Die 80er Show
23.00 ARD-Hitnacht

NDR 1

RADIO MV

„Für uns in Mecklenburg-Vorpommern“

5.00 Die Stefan Kuna Show Der beste Morgen für uns in M-V Mit Stefan Kuna, Dania Behm, Marilyn Pagel
10.00 Bei der Arbeit
13.00 Bei der Arbeit
16.00 Der Tag
19.00 Kulturjournal
20.00 Der Tag kompakt
20.10 Kulthitshow Das Original Mit Andreas Kuhnt
21.00 NDR 1 – Die beste Musik für den Norden
23.00 ARD-Hitnacht
0.00 ARD-Hitnacht

DKULTUR

5.05 Studio 9
6.20 **Wort zum Tage** Zum jüdischen Fest Schawuot spricht Rabbiner Netanel Olhoeft
7.40 Alltag anders
9.05 Im Gespräch
10.05 Lesart
11.05 Tonart
11.30 Musiktipps
12.05 Studio 9
13.05 Länderreport
14.05 Kompressor
15.05 Tonart
15.30 Musiktipps
15.40 Live Session
17.05 Studio 9
18.05 Wortwechsel
19.05 Shabbat
19.30 Literatur „Im Schatten zweier Sommer“. Ein Gespräch über den österreichischen Schriftsteller Joseph Roth Mit Jan Koneffke (Schriftsteller), Dr. Jan Bürger (Roth-Experte)
20.00 Konzert Eisendle „heliosis“ für Orchester **Tschaikowski** Konzert für Klavier und Orchester Nr. 1 b-Moll op. 23 **Schostakowitsch** Sinfonie Nr. 5 d-Moll op. 47; Beatrice Rana, Klavier; Deutsches Symphonie-Orchester Berlin, Ltg.: Manfred Honeck (Aufzeichnung vom 24.05.2025, Philharmonie Berlin)
22.30 Musikfeuilleton „Ein flüchtiger Moment von Lebendigkeit“. Der Tänzer Merce Cunningham Zwei Ikonen der Moderne, der Tänzer Merce Cunningham und der Komponist John Cage, lebten und arbeiteten mehr als 50 Jahre zusammen.
23.05 Fazit – Kultur vom Tage
23.50 Kulturpresseschau
0.05 Lange Nacht „Deutschland, höre!“ – Gestern und heute! Eine Lange Nacht über Thomas Manns Radio-Reden
3.05 Tonart

SPREERADIO

„Die besten Songs aller Zeiten“

5.00 Jochen Trus am Morgen Mit Jochen Trus und Nicole von Wagner geht es gut gelaunt und besser informiert in den Tag! Unser Verkehrspilot beobachtet vom Himmel über Berlin aus den Verkehr auf den Straßen der Hauptstadt.
10.00 Der Vormittag mit Katja Desens
14.00 Der Nachmittag mit Claudia Campus
19.00 Am Abend
23.00 Nachtflug Unser Musik-Mix bringt Sie durch die Nacht!

MDR KULTUR

6.00 Am Morgen Aktuelle Beiträge aus Kultur, Politik und Gesellschaft, das Wort zum Tage, Kalenderblatt, Medienschau und Feuilleton.
9.00 Lesezeit Thomas Mann: „Bekenntnisse des Hochstaplers Felix Krull“ (4/9). Reise nach Paris – Fortsetzung (2. Buch; 7. Kapitel) Es liest Thomas Mann (Produktion: NDR 1953)
9.35 Am Vormittag Der Stichtag, Kulturtipps, Feuilleton, Wort zum Tag und das Gedicht
12.00 Am Mittag Aktuelle Berichte zu den wichtigsten Themen des Tages.
14.00 Die Klassikerlesung Friedrich von Schiller: „Der Handschuh“ und „Der Taucher“
14.30 Am Nachmittag Der Blick in die Welt bei MDR KULTUR international, aktuelle Berichte aus dem kulturellen und politischen Leben.
15.45 Shabbat Shalom
18.00 MDR Kultur spezial Der aktuelle, ausführliche Themenschwerpunkt aus Kultur, Gesellschaft und Politik.
19.00 Lesezeit Thomas Mann: „Bekenntnisse des Hochstaplers Felix Krull“ (4/9). Reise nach Paris – Fortsetzung (2. Buch; 7. Kapitel)
19.35 Jazz Lounge Die perfekte Mischung für Jazz-Fans und Hörer, die mit Jazz einfach nur entspannt in den Abend starten wollen.
20.00 MDR Kultur im Konzert ICMA Galakonzert 2025
22.30 MDR Kultur Bach Podcast
23.00 Chor-Magazin
23.30 Orgelmagazin
0.00 Die Nacht

NDR KULTUR

6.00 Der Morgen Aktuelles aus der Kultur und viel Musik
7.50 Morgenandacht
8.30 Vorgelesen Sara Gmuer: 18. Stock (14/14) Es liest Nina Reithmeier
9.00 Der Morgen
10.00 Der Vormittag Das große Musikmagazin mit Werken aus Barock, Klassik und Romantik.
10.20 NachGedacht
10.40 Lauter Lyrik
12.40 Neue Bücher
13.00 NDR Kultur à la carte Gespräche mit Menschen, die etwas zu sagen haben
14.00 Der Nachmittag Mit Friederike Westerhaus
15.20 Freitagsforum
16.00 Das Journal Das Journal informiert umfassend über das aktuelle Kulturgeschehen, setzt Schwerpunkte und spürt kulturpolitische und künstlerische Trends auf.
18.00 NDR Kultur à la carte Gespräche mit Menschen, die etwas zu sagen haben
19.00 Musica Carla Bley und Steve Swallow in St. Johannis Harvestehude (1989)
20.00 Das Konzert Internationales Musikfest: Pablo Heras-Casado & Antoine Tamestit **Gubaidulina** Violakonzert **Wagner** Orchesterauszüge aus „Götterdämmerung“: Siegfrieds Rheinfahrt; Trauermarsch beim Tode Siegfrieds; Brünhildes Schlussgesang; „Starke Scheite schichtet mir dort“; Åsa Jäger, Sopran; Antoine Tamestit, Viola; NDR Elbphilharmonie Orchester, Ltg.: Pablo Heras-Casado (Direkt aus der Elbphilharmonie)
23.00 NDR Bigband
0.03 Nachtkonzert

SWR KULTUR

6.00 Am Morgen
6.20 **Zeitwort** 30.05.1962: Die Fußball-WM in Chile beginnt
7.57 Wort zum Tag
8.30 Das Wissen Rechtsextreme im Kampfsport – T rainieren für den Straßenkampf Von Florian Barth, Kai Laufen (Produktion: SWR 2024)
9.05 Musikstunde Dietrich Fischer-Dieskau 100 – Ikone des Gesangs (4/4)
10.05 Treffpunkt Klassik
11.57 Kulturtipps
12.30 Am Mittag
13.05 Mittagskonzert Schwetzinger SWR-Festspiele 2025. Einstand I – Preisträger des ARD-Musikwettbewerbs Werke von Beach, Hindemith, Dvorák, Ch. Cannabich, Franck, Brahms (Konzert vom 24. Mai 2025 im Jagdsaal)
15.05 Feature Alterndes Japan – Szenen aus einem Land im Umbruch
16.05 Impuls Wissen aktuell
17.05 Forum
17.50 Jazz vor Sechs
18.30 Am Abend
20.03 Abendkonzert Schwetzinger SWR-Festspiele 2025. Hörtheater nach der Kantate „Amor vincitore“ von Johann Christian Bach **J.Ch. Bach** Amor vincitore, Kantate für Soli, Chor und Orchester; Neukomposition von Patrick Schäfer; Texte von Pauline Jacob) (Hörtheater vom 24./25. Mai 2025 im Rokokotheater)
22.03 Vor Ort Salzburger Stier 2025 – Der Eröffnungsabend (1/2) (Aufzeichnung vom 9. Mai 2025 im Theater Gütersloh)
23.03 Musikstunde
0.03 Nachtkonzert

HR 2

6.00 Am Morgen Inspiriert und entspannt in den Tag mit dem Besten aus der klassischen Musik, mit neuen Buch- und Hörbuchideen und mit einem Überblick über die Kulturthemen des Tages.
6.30 Zuspruch
7.30 Frühkritik
8.40 Buch-Tipp
9.30 Lesung
10.00 Am Vormittag **Vivaldi** Sonate d-Moll „La follia“ RV 63 **Verdi** „Die Macht des Schicksals“ – Arie des Alvaro **Prokofjew** 1. Sinfonie D-Dur op. 25 „Symphonie classique“ **Liszt** 2. Klavierkonzert A-Dur **Giuliani** Variationen über ein Thema von Händel **Telemann** Divertimento Es-Dur TWV 50:21 **Smetana** „Sárka“ aus „Mein Vaterland“ **Scarlatti** Klaviersonate f-Moll K 466
12.00 Doppelkopf
13.00 Am Mittag **Grieg** Anitras Tanz aus der 1. Peer-Gynt-Suite **J.S. Bach** Präludien und Fugen As-Dur BWV 886 und gis-Moll BWV 887 **Lehár** „Vilja-Lied“ aus „Die lustige Witwe“ **Haydn** 1. Cellokonzert C-Dur **Mendelssohn** Ouvertüre C-Dur op. 101 „Trompeten-Ouvertüre“ **Händel** Flötensonate F-Dur HWV 369
14.30 Lesung
15.00 Hörbuchzeit
16.00 Am Nachmittag
18.00 Der Tag
19.00 Hörbar Musik grenzenlos
20.00 Konzertsaal **J.Ch. Bach** Sinfonie g-Moll op. 6/6 **W.A. Mozart** Violinkonzert A-Dur KV 219 **J. Haydn** Sinfonie Nr. 103 „mit dem Paukenwirbel“; Noa Wildschut, Violine; hr-Sinfonieorchester, Ltg.: Ivor Bolton (Direkt aus dem hr-Sendesaal in Frankfurt)
23.00 Doppelkopf
0.03 ARD-Nachtkonzert

BR-KLASSIK

6.05 Allegro
6.30 Klassik aktuell
7.20 Klassik aktuell
7.40 Klassik aktuell
8.20 Klassik aktuell
8.40 **Was heute geschah** 30.5.1723: Zu Bachs Amtsantritt in Leipzig wird seine Kantate „Die Elenden sollen essen“ uraufgeführt
8.57 Werbung
9.05 Der Vormittag Klassisch durch Ihren Tag. Werke von Smetana, Telemann, Bonis, Saint-Saëns u. a.
12.03 Der Nachmittag
12.30 Was heute geschah
13.30 Das neue Album oder: Ihr Musikwunsch
16.03 Leporello
16.15 Klassik aktuell
16.40 Was heute geschah
17.15 Klassik aktuell
18.03 Klassik-Stars Trio Wanderer **J. Haydn** Klaviertrio Es-Dur Hob. XV/31 **Arenskij** Klaviertrio d-Moll op. 32 **Beethoven** Klaviertrio Es-Dur
19.03 KlassikPlus – Musikfeature Zum 150. Geburtstag von Georges Bizet (1). Im Schatten einer erfundenen Frau oder Georges Bizet und seine Misere mit Carmen
20.03 Konzert Boulez „Rituel in memoriam Bruno Maderna“ **Poulenc** „Figure humaine“ **Ravel** „Daphnis et Chloé“, Ballett; Chor und Symphonieorchester des Bayerischen Rundfunks, Ltg.: Simon Rattle Anschl.: Sylvia Schreiber im Gespräch mit Simon Rattle
22.03 Orgelmusik **Brahms** Fuge as-Moll Woo 8 **Vierne** „Clair de lune“ op. 53/5 **Messiaen** „L'Ascension“ **Bruckner** Messe C-Dur „Windhaager Messe“
23.03 Jazztime
0.03 Das Nachtkonzert

DEUTSCHLANDFUNK

5.05 Informationen
9.05 Kalenderblatt Vor 50 Jahren: Gründung der Europäischen Weltraumagentur ESA
9.10 Europa heute
9.35 Tag für Tag
10.08 Lebenszeit
11.35 Umwelt und Verbraucher
12.10 Informationen
13.35 Wirtschaft
14.10 Deutschland heute
14.35 Campus und Karriere
15.05 Corso
15.35 @mediasres
15.52 Schalom
16.10 Büchermarkt
16.35 Forschung akt.
17.05 Wirtschaft
17.35 Kultur heute
18.10 Infos am Abend
18.40 Hintergrund In den gebündelten Nachrichten ist nicht genug Zeit für eine ausführliche Berichterstattung. In dieser Sendung wird das nachgeholt. Hier gibt es ausführliche Hintergrundberichte zu aktuellen Themen aus Politik, Wirtschaft und Gesellschaft. Sorgfältig recherchierte Fakten sorgen für einen tieferen Einblick in die Geschehnisse und geben den Hörern die Möglichkeit, sich eine eigene Meinung zu bilden.
19.09 Kommentare und Themen der Woche
19.15 Der Rest ist Geschichte
20.05 Feature Ich hab' Rücken. Über Rücksichtslosigkeit, Rückenschmerzen und Rückhalt
21.05 On Stage Zu Hause aufgenommen. Die französische Artrock-Band Lizzard (Aufnahme vom 18.3.2022)
22.05 Milestones Früher Meister der Slide-Gitarre. Das Debütalbum von Ry Cooder (1970)
22.50 Sport aktuell
23.10 Der Tag
0.05 DLF Radionacht

MDR AKTUELL

5.00 Stunden-Programmschema
5.06 Aktuelle Berichte
5.13 Börse in Frankfurt, New York und Tokio
5.15 Kurznachrichten
5.17 Berichte zum Zeitgeschehen mit Service, Tipps und Kultur
5.29 Ausblick auf die kommende halbe Stunde
5.36 Aktuelle Berichte
5.40 Sport
5.45 Kurznachrichten
5.47 Aktuelle Berichte und Regionales aus Thüringen, Sachsen, Sachsen-Anhalt
5.58 Wetter
5.59 **Ausblick auf die kommende Stunde**

NDR INFO

5.56 Morgenandacht Sören Callsen, Wortgottesdienstleiter in Seevetal
6.00 Infoprogramm Die Nachrichten für den Norden
14.05 11KM: der tagesschau-Podcast
17.05 Themen des Tages
18.05 Streitkräfte und Strategien #Ukraine
18.35 Themen des Tages
19.32 Schabat Schalom Das Magazin Schabat Schalom berichtet immer freitags um 20.35 Uhr auf NDR Info aus dem jüdischen Leben mit Nachrichten, Interviews, Berichten und Kommentaren. Dabei geht es um Entwicklungen in deutschen jüdischen Gemeinden, aber auch um aktuelle politische und kulturelle Ereignisse aus jüdischer Sicht. Im Anschluss hören Sie Rabbiner mit der Auslegung des Wochenabschnitts der Thora und liturgische Musik.
20.15 ARD-Sportabend Sportschau live
22.00 ARD-Infonacht Gut informiert durch die Nacht
0.00 ARD-Infonacht

MDR

THÜRINGEN

5.00 Johannes und der Morgenhahn
9.00 MDR Thüringen mit Haase und Waage
12.00 Der Mittag
15.00 Ramm am Nachmittag
18.00 Das Fazit vom Tag Die interessantesten Fakten des Tages aus Thüringen und der Welt werden zusammengefasst. Es gibt Beiträge zu Themenfeldern wie Wirtschaft, Politik, Gesellschaft, Kunst, Kultur oder Sport.
19.00 Single Time Schluss mit Alleinsein
23.00 ARD-Hitnacht

NDR 1

NIEDERSACHSEN

„Das ist Radio“

5.00 Hellwach 5.40 Zeitmaschine 6.20 Frühstück bei …
10.00 Wir in Nieders. 11.50 Hör mal 'n beten to
13.00 Wir in Nieders. 13.20 Zeitmaschine 13.30 Regional 15.00 Regional
16.00 Funkbilder
18.00 Die Blaue Stunde
19.00 Podcast
20.00 Traumhaft 20.50 Nachtgedanken
21.00 Die beste Musik
23.00 ARD-Hitnacht
0.00 ARD-Hitnacht

NDR 1

WELLE NORD

„In Schleswig-Holstein zu Hause“

5.00 Moin S-H 8.30 1 Land, 5 Studios, Nachrichten für S-H
10.00 Moin! Schleswig-Holstein mittendrin 10.40 Hör mal'n beten to
15.00 Moin! Der Tag in Schleswig-Holstein 15.30 Regionalwetter
19.00 Von Binnenland und Waterkant 19.04 Gesegneten Abend
21.00 NDR 1 – Die beste Musik für den Norden
23.00 ARD-Hitnacht
0.00 ARD-Hitnacht

NDR 2

5.00 Der NDR 2 Morgen mit Kathrin und Nikolai 7.17 Comedy „Die Kur-Oase“
10.00 Der Vormittag 12.00 Das NDR 2 Update um 12
14.00 Der NDR 2 Nachmittag mit Christian Mit Christian Haacke 16.45 Comedy „Die Kur-Oase“ 17.00 Das NDR 2 Update um 5
18.00 NDR 2 Soundcheck Neue Musik 18.15 Moment mal
21.00 NDR 2 Pop – Die Abendshow Mit Marcus Barsch
0.00 NDR 2 Popnacht

HR 4

6.00 hr4 – Mein Morgen in Hessen 6.30 die hessenschau 7.10 Comedy
10.00 Britta am Vormittag
12.00 Britta am Mittag 12.30 die hessenschau
13.00 Wünsch dir was Die „Wünsch Dir Was“-Telefon-Nummer: 0800 7777 224
14.00 Am Nachmittag 14.30 die hessenschau
16.00 Mit hr4 in den Feierabend 16.30 die hessenschau 17.45 Übrigens...
20.00 hr4 – Musik liegt in der Luft
0.00 Die ARD-Schlagernacht

RADIO 21

5.00 Die Morning-Rockshow
10.00 Die Annette-Radüg-Show
14.00 Die Olli-Peral-Show
20.00 Rock-Kracher XXL Per Eggers bringt eure Bude am Freitag- und Sonntagabend jeweils ab 20 Uhr zum Beben! Iron Maiden, Metallica, Megadeath oder Rage Against The Machine – sie alle sind dabei und sorgen dafür, dass euch der Stress der Arbeitswoche direkt aus dem Schädel geblasen wird.
22.00 Bester Rock 'N Pop Non-Stop

COSMO

7.00 Cosmo
12.00 No comment
14.00 Cosmo
18.00 Cosmo DJ Session
19.00 Cosmo Podcasts
20.00 Cosmo türkçe (türkisch)
20.30 Cosmo bosanski / hrvatski / srpski (südosteuropäische Sprachen)
21.00 Cosmo italiano (italienisch)
21.30 Cosmo po-russki (russisch)
22.00 Cosmo po polsku (polnisch)
22.30 Cosmo bel-arabi
23.00 Schwarz zu blau
0.00 Cosmo Dance
2.00 Schwarz zu blau

WOCHENÜBERSICHT 24. – 30. 05. 2025

B RUNDFUNK

SAMSTAG
7.00 Am Samstag-Vormittag
13.00 Die Rik de Lisle Show
16.00 Am Samstag-Nachmittag
19.00 Die besten Hits aller Zeiten

SONNTAG
7.00 Am Sonntag-Vormittag
13.00 Die Rik de Lisle Show
16.00 Am Sonntag-Nachmittag
19.00 Die besten Hits aller Zeiten

MONTAG–FREITAG
5.00 Unser Team für Berlin mit Simone Panteleit
10.00 Rik De Lisle Show
12.00 Am Mittag mit Max Kachur
14.00 Am Nachmittag mit Sebastian Oswald
18.00 Die besten Hits aller Zeiten

ENERGY BERLIN

SAMSTAG
5.00 Hit Music Only!
7.00 ENERGY am Samstag mit Flo
12.00 Euro Hot 30
14.00 ENERGY mit Vivi
18.00 Extravadance Show mit Dominik Koislmeyer
21.00 ENERGY Extravadance

SONNTAG
5.00 Hit Music Only!
7.00 ENERGY mit Carina
12.00 ENERGY mit Pia
18.00 Energy Euro Hot 30
20.00 Hit Music Only!

MONTAG–DONNERSTAG
5.00 Energy am Morgen
10.00 Mo: Energy mit Ben
Di-Fr: Energy mit Felina
13.00 Mo: Energy mit Anna
Di-Fr (15.00 Uhr)
20.00 Feierabend mit Julian

FREITAG
5.00 Energy am Morgen
10.00 Energy mit Milenka
15.00 Energy mit Anna
20.00 Energy mit Jonas
22.00 Extravadance

MDR SPUTNIK

SAMSTAG
6.00 Deine Lieblingsmusik
8.00 Sputnik läuft
10.00 Sputnik Hyped
14.00 Dein Wochenende
19.00 Firstplay
20.00 Disco
22.00 Club Residents
23.00 Club
0.00 Heimspiel (Wh.)
3.00 Junge Nacht der ARD

SONNTAG
6.00 Deine Lieblingsmusik
10.00 Dein Wochenende
15.00 Popkult
19.00 Sputnik Chill mit...
20.00 Radio mit K
21.00 Deine Lieblingsmusik
22.00 Roboton (Wh.)
23.00 Soundcheck (Wh.)
0.00 Black Beatz
2.00 Rock It (Wh.)
3.00 Junge Nacht der ARD

MONTAG–FREITAG
5.00 Deine Lieblingsmusik
6.00 TAG und WACH
10.00 SPUTNIK läuft
14.00 Homezone
18.00 Dein Abend
FR: Heimspiel (19.00)
20.00 MO: Firstplay
DI: Soundcheck
MI: Roboton
DO: Rock It
21.00 Dein Abend
MI: Pride /Deutschland 3000 im Wechsel
22.00 Dein Abend
FR: Black Beatz
0.00 Disco
0.00 Junge Nacht der ARD

104.6 RTL

SAMSTAG
6.00 Das Wochenende
8.00 Das Beste von Arno & der Morgencrew
10.00 Das Wochenende
14.00 Das Wochenende
19.00 Am Abend
0.00 Die Hit-Nacht

SONNTAG
6.00 Das Beste von Arno & der Morgencrew
8.00 Julia Porath Show
10.00 Das Wochenende
14.00 RTL Top 40
17.00 Am Abend
0.00 Die Hit-Nacht

MONTAG–FREITAG
5.00 Arno und die Morgencrew
10.00 Juliane bei der Arbeit
14.00 Die Hans Blomberg Show
19.00 Am Abend
0.00 Die Hit-Nacht

KLASSIK RADIO

e-mail: info@klassikradio.de
Hörertelefon: 08000 441 442 (kostenlos)
Internet: http:/www.klassikradio.de

SAMSTAG
5.00 Klassik Radio mit Stefan Ibelshäuser
9.00 Klassik Radio mit Klara Jäger
13.00 Spezial
13.30 Klassik Radio mit Sabrina Gander
17.00 Die Klassik Radio Gesunde Stunde
18.00 Klassik Radio mit Sabrina Gander
19.00 Klassik Radio mit Evita Helling
21.00 Musik zum Entspannen & Genießen

SONNTAG
6.00 Klassik Radio mit Stefan Ibelshäuser
7.00 Kirche
8.00 Klassik Radio mit Stefan Ibelshäuser
9.00 Klassik Radio mit Thomas Ohrner
11.00 Spezial
12.00 Klassik Radio mit Thomas Ohrner
14.00 Lesezeit
15.00 Klassik Radio mit Sabrina Gander
17.00 Spezial
17.30 Klassik Radio mit Sabrina Gander
19.00 Die Till Brönner Show bei Klassik Radio
21.00 Musik zum Entspannen & Genießen

MONTAG–FREITAG
5.00 MO-DO: Klassik Radio mit Stefan Ibelshäuser
FR: Klassik Radio mit Klara Jäger
7.00 Klassik Radio mit Thomas Ohrner
14.00 Klassik Radio mit Alexandra Berger
19.00 Klassik Radio Furioso mit Rolando Villazon
20.00 Klassik Radio mit Evita Helling
22.00 Musik zum Entspannen & Genießen

80S80S MV

Der beste Mix.
studio@80s80s.de
0381 / 40 33 4444

SAMSTAG
7.00 P.I.M. (Peter Illmann Morgen)
On the Weekend
12.00 The Weekend mit Sabine
17.00 Der 80s80s Countdown mit Sebastian
20.00 Special: Party

SONNTAG
8.00 The Weekend
12.00 Der 80s80s Countdown mit Sebastian
15.00 Der 80s80s Sonntagnachmittag mit Boris Bass
20.00 Special: Love

MONTAG-FREITAG
5.00 P.I.M. (Peter Illmann Morgen)
10.00 At Work
15.00 Mr. George in MV
20.00 80s80s Special
Mo.: Funk & Soul
Di.: Wave
Mi.: Italo Disco
Do.: Rock
Fr.: In THE MIX

OSTSEEWELLE

studio@ostseewelle.de
0381 / 49 78 110
Fax: 0381 / 49 78 120

SAMSTAG
6.00 Der gute Start ins Wochenende
13.00 Schönes Wochenende
20.00 Der Party-Hitmix

SONNTAG
8.00 Schönes Wochenende
12.00 Hörercharts
14.00 Schönes Wochenende
21.00 Nachtschicht

MONTAG–FREITAG
5.00 Der Gute Morgen
10.00 Mehr Spaß bei der Arbeit
15.00 Von Drei bis Frei – Die Feierabendshow
20.00 Spätschicht
FR: Eure Hörercharts
22.00 Nachtschicht
FR: Der Party-Hitmix

RADIO SAW

SAMSTAG
6.00 Muckefuck Das Original
12.00 Am Wochenende mit Sport und Events
14.45 Freddys Welt
18.00 Der radio SAW-Superhit-Mix

SONNTAG
6.00 Am Sonntag
6.00 Kirche auf radio SAW
9.00 und 18.00 jeden 2. Sonntag: Sina Peschke trifft Promis
0.00 Partymix

MONTAG–FREITAG
5.00 Muckefuck
10.00 Am Vormittag
15.00 Von drei bis frei!
FR: Die Freitagsshow
20.00 Der Abend
Die beste Mischung! Die meiste Abwechslung! Superhits für SAW-Land!

RADIO BROCKEN

SAMSTAG
6.00 Radio Brocken am Wochenende
18.00 Die Radio Brocken 80er Party

SONNTAG
6.00 Radio Brocken am Wochenende
8.00 Der Gute-Laune-Sonntag mit Marc Angerstein
18.00 Radio Brocken am Wochenende
22.00 Die Radio Brocken Podcast-Nacht
23.00 Die Radio Brocken Hörspielnacht

MONTAG–FREITAG
5.00 Die Radio Brocken Morgenshow
10.00 Radio Brocken von Zehn bis Zwei mit Jörn Bastian
14.00 Der neue Nachmittag bei Radio Brocken
19.00 Radio Brocken am Abend
Do (22.00): Die Radio Brocken Podcast-Nacht
23.00 Di./Mi.: **Die Hörspielnacht**

SCHLAGER RADIO

SAMSTAG
6.00 Der neue Morgen
9.00 Schlager Radio Evergreens A GO GO
10.00 Schlager Radio
14.00 Schlager Radio Top 50
18.00 Hossa! Party ohne Ende
4.00 Schlager Nacht

SONNTAG
6.00 Schlager Radio Top 40
10.00 SuperQuiz
11.00 Chefsache
14.00 Die 80er & 90er Show
18.00 Chefsache – Macher im Gespräch
21.00 Fiesta
22.00 Schlager Nacht

MONTAG–FREITAG
5.00 Der neue Morgen
10.00 Schlager Radio
12.00 Schlager Radio Mit Andy Schmidt
13.00 Schlager Radio Mit Andy Schmidt
15.00 Schlager Radio
17.00 Schlager Radio
18.00 Schlager Radio
20.00 MO: Kuschel-Schlager
DI: Top 50
MI: Chefsache
DO: Die 80er & 90er Show
FR: Hossa! Party ohne Ende
22.00 Schlager Nacht
23.00 Fiesta
0.00 Schlager Nacht *B*

TV-SENDER

Anschriften · Telefon/Fax · Internet

E-Mail-Adressen finden Sie auch unter www.hoerzu.de

3SAT Postfach 4040, 55100 Mainz, **Tel.** 06131-70 12 16 1 **Fax** 06131-70 12 17 0 **Internet** www.3sat.de, **E-Mail:** info@3sat.de

ANIXE Theatinerstraße 11, 80333 München, **Tel.** 0621-490 91 160 **Internet** www.anixehd.tv

ARD Postfach 20 06 65, 80006 München, **Tel.** 089-55 89 440 **Hotline:** 0331-58569606 (digitale Sender) **Fax** 089-59 00 24 070 **E-Mail:** info@daserste.de **Internet** www.daserste.de

ARD-ALPHA Rundfunkplatz 1, 80300 München, **Tel.** 089 - 59 00 25078 **Fax** 089 - 5900 - 27 37 **Internet** www.br.de/fernsehen/ard-alpha

ARTE 4, quai du Chanoine Winterer BP 20035, F-67080 Strasbourg Cedex **Hotline** 01805-002 488 **Internet** www.arte.tv/de

BAYERISCHES FERNSEHEN Rundfunkplatz 1, 80300 München, **Tel.** 089 / 59 00 25078 **Fax** 089 / 5900 - 2 77 37 **Internet** www.br.de

BIBEL TV Wandalenweg 26, 20097 Hamburg, **Tel.** 040 - 44 50 66 - 0 **Fax** 040 - 44 50 66 - 18 **Internet** www.bibeltv.de

COMEDY CENTRAL Boxhagener Str. 80, 10245 Berlin, **Tel.** 030-700 10 00

DISNEY CHANNEL GERMANY Lilly-Palmer-Str. 2, 80636 München, **Tel.** 089-99340-0 **Fax** 089-99690-599 **Internet** http://disneychannel.de/

DMAX Sternstr. 5, 80538 München, **Tel.** 0089-20 60 99 100 **Internet** www.dmax.de

EUROSPORT Sternstraße 5, 80538 München, **Tel.** 089-62 82 45 04 **Internet** www.eurosport.de

FRANKEN TV Südwestpark 73, 90449 Nürnberg, **Tel.** 0911-9 67 96 0 **Fax** 0911-9 67 96 11 **Internet** www.franken-tv.de

HR-FERNSEHEN Bertramstraße 8, 60320 Frankfurt/Main, **Tel.** 069-15 55 111 **Fax** 069-15 55 155 **Internet** www.hr-online.de

HH 1 Rothenbaumchaussee 80, 20148 Hamburg, **Tel.** 040-41 44 24 00 **Fax** 040-41 442 567 **Internet** www.hamburg1.de

HSE 24 Münchener Straße 101 h, 85737 Ismaning, **Tel.** 0800 234 14 74 **Internet** www.hse24.de

KABEL DEUTSCHLAND GmbH Kundenservice, 99116 Erfurt, **Tel.** 0800-27 87 000 **Internet** www.KabelDeutschland.de

KABEL EINS Medienallee 7, 85774 Unterföhring, **E-Mail** zuschauerservice@kabeleins.de **Internet** www.kabeleins.de

KI.KA 99094 Erfurt, Gothaer Straße 36, **Tel.** 0180-215 15 14 **Fax** 0180-215 15 16 **Internet** www.kika.de

MDR Kantstraße 71-73, 04360 Leipzig, **Tel.** 0341-300 96 96 **Fax** 0341-300 65 37 **Internet** www.mdr.de

MÜNCHEN LIVE TV Marcel-Breuer-Str. 18-20, 80807 München, **Tel.** 089-41 20 07 70 0 **Fax** 089-41 20 07 70 7 **Internet** www.muenchen-tv.de

NDR Rothenbaumchaussee 132, 20149 Hamburg, **Tel.** 040-41 56 0 **Fax** 040-44 76 02 **Internet** www.ndr.de

NICK Boxhagener Str. 80, 10245 Berlin, **Tel.** 030 700 10 00 **Internet** www.nick.de

NRW.TV Kaistr. 3, 40221 Düsseldorf, **Tel.** 0211-95700 500 **Fax** 0211-95700 500 **Internet** www.nrw.tv

N-TV Picassoplatz 1, 50679 Köln, **Tel.** 01805-76 54 76 **Fax** 01805-183 183 **Internet** www.n-tv.de

ORF (ÖSTERREICH) Würzburggasse 30, A-1136 Wien, **Tel.** 00431-8 70 70 30 **Fax** 00431-8 70 70 330 **Internet** www.orf.at

PHOENIX Langer Grabenweg 45–47, 53175 Bonn, **Tel.** 0221 56789 600 **Internet** www.phoenix.de

PRO SIEBEN Medienallee 7, 85774 Unterföhring, **E-Mail** zuschauerservice@prosieben.de **Internet** www.prosieben.de

PRO SIEBEN MAXX Medienallee 7, 85774 Unterföhring **E-Mail** zuschauerservice@prosiebenmaxx.de **Internet** www.prosiebenmaxx.de

QVC Postfach 10 19 69, 44719 Bochum, **Tel.** 0800-293 33 33 **Internet** www.qvc.de

RADIO BREMEN (RB) Diepenau 10, 28195 Bremen, **Tel.** 0421-24 64 20 41 **Fax** 0421-24 64 20 39 **Internet** www.radiobremen.de

RBB Marlene-Dietrich-Allee 20, 14482 Potsdam, **Tel.** 0331-97 99 3 21 71 **Fax** 0331-97 99 3 21 79 **Internet** www.rbb-online.de

RIC (YFE AG) Türkenstr. 87, 80799 München, **Tel.** 089-99 72 71 0 **Internet** www.rictv.de

RTL Picassoplatz 1, 50679 Köln, **Tel.** 0221-46 70 85 58 **Internet** www.rtl.de

RTL ZWEI Lil-Dagover-Ring 1, 82031 Grünwald, **Internet** www.rtl2.de Zuschauerservice@rtl2.de

SAT.1 Medienallee 7, 85774 Unterföhring, **E-Mail** zuschauerservice@sat1.de **Internet** www.sat1.de

SAT.1 GOLD Medienallee 7, 85774 Unterföhring **E-Mail** zuschauerservice@sat1gold.de **Internet** www.sat1gold.de

SAARLÄNDISCHER RUNDFUNK (SR) 66100 Saarbrücken, **Tel.** 0681-60 21 313 **Fax** 0681-60 23 8 74 **Internet** www.sr-online.de

SERVUS TV Oberst Lepperdinger Straße 11-15, A-5071 Wals-Siezenheim **Tel.** + 43 662 84 22 44 **Internet** www.servustv.com

SIXX Medienallee 7, 85774 Unterföhring, **E-Mail** zuschauerservice@sixx.de **Internet** www.sixx.de

SKY Medienallee 26, 85774 Unterföhring, **Tel.** 089 997 279 00 **Internet** www.sky.de

SPORT 1 Münchner Straße 101 g, 85737 Ismaning, **Tel.** 089-96 066 0 **Fax** 089-960 66 10 09 **Internet** www.sport1.de

SRF (SCHWEIZ) Fernsehstraße 1-4, CH- 8052 Zürich, **Tel.** + 41 848 80 80 80 **Internet** www.srf.ch

SWR Hans-Bredow-Straße, 76530 Baden-Baden, **Tel.** 07221-92 92 05 00 **Fax** 07221-92 92 6 303 **Internet** www.swr.de

SUPER RTL Picassoplatz 1, 50679 Köln, **Tel.** 0221-46 70 85 58 **Fax** 0221-45 65 10 19 **Internet** www.super-rtl.de

TELE 5 Sternstr. 5, 80538 München, **Tel.** 089-20 60 99 100 **E-Mail** zuschauerredaktion@tele5.de, **Internet** www.tele5.de

TV5 MONDE Deutschland-Österreich, Postfach 30, A-1042 Wien **Tel.** 0043-192 03 **661** **Internet** www.europe.tv5monde.com/de

TV.BERLIN Karl-Heinrich-Ulrichs-Straße 11, 10787 Berlin, **Tel.** 030-89 64 31 27 **E-Mail** redaktion@tvb.de **Internet** www.tvb.de

VOX Picassoplatz 1, 50679 Köln, **Tel.** 0221-46 70 89 89 **Fax** 0221-95 34 37 5 **Internet** www.vox.de

WELT Zimmerstr. 50, 10888 Berlin, **Internet** www.welt.de **E-Mail:** tv@welt.de

WDR Fernsehen 50660 Köln, **Tel.** 0221-56 78 99 99 **Internet** www.wdr.de

ZDF 55100 Mainz, **Hotline** 06131-70 12 16 1 (auch digitale Sender) **Fax** 06131-70 12 17 0 **Internet** www.zdf.de

Achtung: Anrufe bei den Telefonhotlines sind kostenpflichtig!

Die 30-seitige Liste „Radiosender, Adressen & Frequenzen" können Sie bestellen bei: Redaktion HÖRZU, Leserdienst, Kennwort „Radio", FUNKE Programmzeitschriften GmbH, Großer Burstah 18–32, 20457 Hamburg. Bitte legen Sie einen adressierten, mit 1,60 € frankierten DIN A5 Umschlag bei. Die Liste steht auch unter der Internet-Adresse www.hoerzu.de als pdf-Datei zum Herunterladen bereit.

HÖRZU
RADIO AKTUELL
NR. 21/2025 | IHR RUNDFUNK-PROGRAMM VOM **24. – 30. MAI** | WWW.HOERZU.DE

LIVE-KONZERT

Aller Ehre wert

Das BRSO spielt Werke von Boulez und Ravel

Sir Simon Rattle (Foto) und das BRSO ehren zwei große Komponisten: Pierre Boulez zum 100. Geburtstag mit dessen großformatigem Orchesterwerk „Rituel in memoriam Bruno Maderna", und Maurice Ravel zum 150. Geburtstag mit dem kompletten Ballett „Daphnis et Chloé". Das rein französische Programm rundet der Chor des Bayerischen Rundfunks ab, wenn er die epochale A-cappella-Kantate „Figure humaine" von Francis Poulenc anstimmt.

FR 20.03 **BR-Klassik**

MÜNCHEN FOTO: ASTRID ACKERMANN

UNSERE PODCAST-TIPPS

TOP-HITS!

SEXUALITÄT Hajo Schumacher und Therapeutin Katrin Hinrichs sprechen offen über Lust & Liebe. abendblatt.de/podcast

BESSER LEBEN TV-Experte Prof. Ingo Froböse verrät, wie man in jedem Alter fit & gesund bleibt. hoerzu.de/podcast

Auf Plattformen wie Spotify, Apple Podcasts u.a.

HÖHEPUNKTE DER WOCHE

OPER

„Die dunkle Seite des Mondes"

Uraufführung der neuen Oper von Unsuk Chin an der Staatsoper Hamburg

SA 20.03 **BR-Klassik**

PORTRÄT

Der Vibrafonist Warren Wolf

Ein Schlaglicht auf den vielseitigen Mallet-Virtuosen aus Baltimore

MO 22.03 **BR-Klassik**

LIVE-KONZERT

Deutsches Chorfest 2025

Die französische Vokalformation Humanophones tritt in Nürnberg auf.

DO 20.03 **BR-Klassik**

SA

Tagestipps

OPER 20.03 BR-KLASSIK

Kent Nagano dirigierte die Uraufführung der neuen Oper der südkoreanischen Komponistin Unsuk Chin an der Staatsoper Hamburg

„Die dunkle Seite des Mondes“

MITSCHNITT Ein Fauststoff des 21. Jahrhunderts: Um seinen unbändigen Drang nach Erkenntnis und einem seelisch erfüllten Leben zu stillen, geht der geniale Wissenschaftler Dr. Kieron mit dem diabolischen Meister Astaroth einen Pakt ein – mit fatalen Folgen. Inspiriert ist die Geschichte vom Leben des Physikers Wolfgang Pauli und seiner Beziehung zu dem Psychiater Carl Gustav Jung (vom 18.5.). **177 Min.**

MUSIK 10.05 DEUTSCHLANDFUNK

Frauke Roth

MAGAZIN 1967 in Hamburg geboren, studierte Frauke Roth Querflöte und wechselte ins Kulturmanagement. Für die Sendung hat sich die Intendantin der Dresdner Philharmonie ein musikalisches Programm überlegt, in dem die Flöte nicht fehlen darf. **55 Min.**

DEUTSCHLAND 18.05 DLF KULTUR

Der Görlitzer Park

NEU: FEATURE Der Berliner Senat will den „Görli“ nachts schließen. In Kreuzberg ist der Widerstand groß. Der Feature-Autor, langjähriger Anwohner, beschreibt die verschärfte Situation mit Crack und den eskalierenden Problemen im Park, die Lösungen erfordern. **55 Min.**

KRIMI 20.03 BAYERN 2

Sherlock Holmes: London im Nebel

LITERATURBEARBEITUNG Ein Staatsbeamter wurde tot aufgefunden. In seiner Tasche befanden sich streng geheime Dokumente. Sherlock Holmes wird von der Regierung um Hilfe gebeten. – Nach Arthur Conan Doyle. **57 Min.**

ARD-NACHTKONZERT

0.03 **Debussy** „Prélude à l'après-midi d'un faune“; hr-Sinfonieorchester, Ltg.: Carl St. Clair **J. Haydn** Streichquartett B-Dur op. 76/4; Delian-Quartett **Dvorák** Zwei Slawische Tänze op. 72; hr-Sinfonieorchester, Ltg.: Daniel Harding **Prokofjew** Sonate d-Moll op. 14; Jewgenij Koroliow, Klavier **Koechlin** „Offrande musicale sur le nom de Bach“ op. 187; hr-Sinfonieorchester, Ltg.: Juan Pablo Izquierdo 2.03 **Dohnányi** Variationen über ein Kinderlied op. 25 **Debussy** Fünf frühe Lieder **Strawinsky** „Pulcinella“, Suite **Beethoven** Sonate g-Moll op. 5 **Hindemith** „Nobilissima visione“ 4.03 **Schubert** Ouvertüre D-Dur D 556 **J. Haydn** Oboenkonzert C-Dur Hob. VIIg/C1 **Rodrigo** „Concierto Andaluz“ 5.03 **Gossec** Sinfonie F-Dur, Allegro molto **Ponchielli** Capriccio **Purcell** „The Indian Queen“, Suite **Hérold** Klavierkonzert A-Dur, Allegro maestoso **Graupner** Konzert C-Dur **Farrenc** Trio e-Moll, Finale op. 45

Podcast · Mehrkanalton · Für Kinder · Hörspiel

24. MAI

HÖRZU

BAYERN 1

6.05 Bayern 1 am Samstagvormittag Mit Melitta Varlam, Tilmann Schöberl, Dominique Knoll
7.15 Held der Woche
10.40 **Clever kochen** Tipps und Tricks. Moderation: Alexander Herrmann
11.05 Bayern 1 am Samstag
12.05 Bayern 1 am Samstag Alles, was Ihren Samstag schöner macht. Mehr Abwechslung und mehr 80er – der Soundtrack für ein relaxtes Wochenende.
13.30 Sport aktuell
14.30 Sport aktuell
15.05 Bayern 1 am Samstag
15.30 Sport aktuell
16.30 Sport aktuell
17.30 Sport aktuell
18.05 Bayern 1 Greatest Hits
18.30 Sport aktuell
23.03 ARD-Hitnacht Der musikalische Schwerpunkt der Sendung liegt auf einem Mix aus der besten Musik der vergangenen fünf Jahrzehnte. Neben den großen Hits der 70er und 80er Jahre ertönen auch seltener gespielte Songs.
23.56 Bayern-, Deutschland- und Europahymne
0.00 ARD-Hitnacht

BAYERN 3

5.00 Am Morgen Gut gelaunt ins Wochenende Mit Claudia Finger-Erben
9.00 Die Samstags-Crasher Mit Stefan Kreutzer, Sebastian Schaffstein
12.00 Alle Hits von heute – am Wochenende
16.00 Alle Hits von heute – am Wochenende Alles, was Bayern Spaß macht! Mit Claus Kruesken
20.00 Party-Hitmix Die besten Party-Hits – gemixt von den Bayern 3 DJs Mit Alex Lauder
21.58 Auf ein Wort
0.00 Party-Hitmix Mit den besten Party-Hits rein ins Wochenende
2.00 Die Nacht

BR24

5.58 Impressum
6.00 ARD-Infosamstag am Morgen
9.00 ARD-Infosamstag vormittag
12.00 ARD-Infosamstag am Mittag
15.00 ARD-Infosamstag am Nachmittag
18.00 ARD-Infosamstag am Abend
20.00 Das Aktuelle am Abend
20.15 ARD-Infoabend
22.00 ARD-Infonacht
0.03 ARD-Infonacht

BAYERN 2

5.03 Bayern 2-Playlist
5.57 Gedanken zum Tag
6.05 Rucksackradio Berge Outdoor Natur
8.05 Bayerisches Feuilleton Bayerns Kultur und Geschichte „Ich bin eine Schnecke auf Speed“. Anlässlich des 70. Geburtstags von Doris Dörrie am 26. Mai 2025
9.05 Bayern 2 am Samstagvormittag Seitenblicke auf Bayern, Politik und Gesellschaft
12.05 Zeit für Bayern Menschen und Geschichten aus Bayern
13.05 Radiofeature Eine Stunde, ein Thema
14.05 Bayern 2 Salon Buchgefühl – reden und lesen
15.05 Radiospitzen Kabarett und Comedy aus Bayern Die Bayern 2 Radiospitzen präsentieren Humor mit Hirn: Kluges Kabarett, witzige Comedy, scharfe Satire. Wir berichten über Aktuelles aus der deutschen, internationalen und insbesondere der bayerischen Kabarett- und Comedy-Szene.
16.05 Eins zu Eins. Der Talk Eine Stunde, zwei Menschen
17.05 Der politische Podcast Aus Politik und Gesellschaft
17.05 Die Entscheidung. Politik, die uns bis heute prägt
17.30 Bayern 2 Breitengrad
18.05 Radiomikro Für Kinder jeden Alters
18.53 Betthupferl Konstantin Kastanienbaum: Die Botschaft der Ameisen
19.05 Zündfunk Pop und Politik
20.03 Hörspiel **„Sherlock Holmes: London im Nebel“** Von Michael Hardwick Nach Arthur Conan Doyle Mit Peter Pasetti, Erik Schumann, Ulli Philipp, René Deltgen. Regie: Heinz Günther Stamm
21.03 Radioreisen Geschichten von unterwegs
22.03 Radiospitzen Kabarett und Comedy aus Bayern Die Bayern 2 Radiospitzen präsentieren Humor mit Hirn: Kluges Kabarett, witzige Comedy, scharfe Satire. Wir berichten über Aktuelles aus der deutschen, internationalen und insbesondere der bayerischen Kabarett- und Comedy-Szene.
23.03 Nachtmix Mit Ralf Summer
0.03 Radiojazznacht

BR-KLASSIK

6.05 Auftakt
Offenbach „La Créole“, Ouvertüre; Brandenburgisches Staatsorchester Frankfurt, Ltg.: Howard Griffiths **J. Haydn** Fantasia C-Dur Hob. XVII/4; Ragna Schirmer, Klavier **Sibelius** „Karelia-Suite“, Alla marcia op. 11; City of Birmingham Symphony Orchestra, Ltg.: Sakari Oramo **J.S. Bach** Triosonate C-Dur, Allegro BWV 529 **Vaughan Williams** „The Wasps“, Ouvertüre; Hallé Orchestra, Ltg.: Mark Elder **Schubert** „Rosamunde“, Entr'acte nach dem 3. Akt; Münchner Rundfunkorchester, Ltg.: Willi Boskovsky **Sical** „Hora lui Pusac“; Fanfare Ciocarlia **Arias y Luna** „Sonoralia“ op. 3; Bamberger Symphoniker, Ltg.: Jonathan Nott **Mercadante** Flötenkonzert Nr. 2 e-Moll, Rondo russo; I Solisti Veneti, Ltg.: Claudio Scimone **Rota** „Achteinhalb“, Carlotta's Gallop; Orchestra del Teatro alla Scala di Milano, Ltg.: Riccardo Chailly **Vivaldi** Flötenkonzert D-Dur, Cantabile RV 428; Spark **W.A. Mozart** „Così fan tutte“, Ouvertüre; Scottish Chamber Orchestra, Ltg.: Christian Baldini **Rodrigo** „Fantasía para un gentilhombre“; Academy of St. Martin-in-the-Fields, Ltg.: Neville Marriner **Dvorák** Klavierquintett A-Dur, Scherzo op. 81; Marteau Ensemble **Merula** Ciaconna; L'Arpeggiata, Ltg.: Christina Pluhar **Glasunow** Konzertwalzer D-Dur op. 47; Bamberger Symphoniker, Ltg.: Neeme Järvi **Sammut** „Sailing for Phil“, 1st Movement; Vivi Vassileva Quintett **Martinu** „Le Jazz“ **Krommer** Bläseroktett F-Dur, Alla Polacca op. 57
8.05 Piazza 8.30 CD-Tipp 8.57 Werbung 9.30 Kulturszene 10.30 Zoom – Musikgeschichte, und was sonst geschah
11.05 Meine Musik
12.05 Divertimento Gershwin „Strike up the Band“, Ouvertüre; Ltg.: Ian Sutherland **Waldteufel** „Ganz allerliebst“ op. 159; Ltg.: Franz Bauer-Theussl **Schostakowitsch** „Die Hornisse“, Romanze; Charlie Siem, Violine; Ltg.: Paul Goodwin **Künneke** „Tänzerische Suite“ op. 26; Ltg.: Robert Hanell
13.05 Cantabile Zum 70. Geburtstag der Sopranistin Julie Kaufmann **Kaufmann / C. Loewe** „Wechsel“; Cord Garben, Klavier **Brahms** „Auf dem See“ op. 106/2; „Lerchengesang“ op. 70/2; „Ständchen“ op. 106/1; Donald Sulzen, Klavier **W.A. Mozart** „Al desio di chi t'adora“ KV 577; Münchner Rundfunkorchester, Ltg.: Jörg-Peter Weigle **Beethoven** „Vier irische Lieder“; Neues Münchner Klaviertrio **R. Strauss** Aus „Sechs Lieder nach Gedichten von Clemens Brentano“; Symphonieorchester des Bayerischen Rundfunks, Ltg.: Colin Davis **J. Haydn** „Maggie Lauder“ Hob. XXXI a/35ter; Münchner Klaviertrio
14.05 KlassikPlus Zum 100. Geburtstag von Dietrich Fischer-Dieskau (1). Ein Porträt
15.05 On stage Junge Interpreten Bach-Wettbewerb Leipzig 2025 – Finale und Preisverleihung. Werke von Johann Sebastian Bach und weiteren Komponisten aus dem Wettbewerbsprogramm
17.05 Do Re Mikro Das Geheimnis – Lux und Louis: Schleim
18.05 Jazz und mehr Knöpfe, Köpfe, Groove. Feine und mitreißende Musik für Bandoneon, mit Gesang und mit lässigen Klavierakzenten. Von Komponist Astor Piazzolla, Sängerin Dee Dee Bridgewater, Pianist Ramsey Lewis u.a.
19.05 Musik der Welt Die Vielfalt globaler Sounds. Düfte der Welt
20.03 Oper **Unsuk Chin: „Die dunkle Seite des Mondes“** In zwei AktenMit Thomas Lehmann (Dr. Kieron), Bo Skovhus (Meister Astaroth), Siobhan Stagg (Miriel), Andrew Dickinson (Lichtwesen/Fremder/Schatten), Kangmin Justin Kim (Anima), Narea Son (Das lichte Mädchen), Aaron Godfrey-Mayes (Cornelius) u. a., Chor der Hamburgischen Staatsoper, Philharmonisches Staatsorchester Hamburg, Kent Nagano (Leitung)
23.03 Forum Alte Musik Mahaut Sinfonie Nr. 4 c-Moll; Cappella Coloniensis, Ltg.: Hans-Martin Linde **Pepusch** Prélude F-Dur; Hans-Martin Linde, Blockflöte **Händel** „Silete venti“, Date serta, date flores HWV 242; Emma Kirkby, Sopran; Cappella Coloniensis, Ltg.: Hans-Martin Linde **Kraus** Sinfonie c-Moll; Capella Coloniensis, Ltg.: Hans-Martin Linde **Bramieri** „La Foccara“; Linde-Consort **J. F. Fasch** Konzert B-Dur; Cappella Coloniensis, Ltg.: Hans-Martin Linde
0.03 Das Nachtkonzert

SWR KULTUR

6.04 Musik am Morgen
6.45 **Zeitwort** 24.05.1952: Die ersten Operntage in Schwetzingen beginnen
7.04 Musik am Morgen Guter Start in den Tag Werke von C.Ph.E. Bach, W.A. Mozart, J.S. Bach, Brahms, G.A. Schneider
7.57 Wort zum Tag
8.04 Musik am Morgen Guter Start in den Tag Werke von R. Keiser, Godowsky, Chausson
8.30 Das Wissen Wie gute Nachbarschaft gelingt – Miteinander statt nebeneinander
9.04 Musikstunde Musik plus ix
10.04 Treffpunkt Musik
12.15 Weltweit
12.30 Mittagskonzert Schwetzinger SWR-Festspiele 2025. The blind spot I: Goethe und die Frauen. Lieder und Gedichte u. a. von Franz Schubert, Fanny Hensel, Louise Reichardt und Bettina von Arnim
14.04 SWR Kultur am Samstagnachmittag
17.04 Gespräch Mit Ulrike Syha (Schriftstellerin)
17.50 Jazz vor Sechs
18.20 Jazz „Get Happy, All You Sinners!“ – Jazz und Religion Von Henry Altmann
19.04 Hörspiel „Am Anfang war das Wort“ Von Katrin Wenzel (Produktion: SWF 1997)
20.03 Oper **Unsuk Chin: „Die dunkle Seite des Mondes“** Oper in zwei Akten (Uraufführung vom 18. Mai 2025 in der Staatsoper Hamburg)
23.03 Hörspiel **„Theogonie“ (2/2)** Von Raoul Schrott Hörstück von Raoul Schrott als Nachdichtung des gleichnamigen Werks von Hesiod und ergänzt um syro-anatolisch und hethitische Quellen
2.03 ARD-Nachtkonzert

SWR 1

Baden-Württemberg

5.00 Guten Morgen
5.57 Anstöße
6.57 Anstöße
9.00 Bloß kein Stress
13.00 Arbeitsplatz
14.00 Musikclub 80er XXL
20.00 Stadion
0.00 ARD-Hitnacht

Rheinland-Pfalz

5.00 Guten Morgen
5.57 Anstöße
9.00 Der Vormittag
13.00 Arbeitsplatz
14.00 SWR1 Rheinland-Pfalz
20.00 Stadion
0.00 ARD-Hitnacht

RADIOPROGRAMM

24. MAI

SA

ÖSTERREICH 1

5.03 Ö1 Nachtmusik
6.05 Guten Morgen
7.00 Morgenjournal
7.33 Guten Morgen
7.55 Schon gehört?
8.00 Journal um acht
8.15 Pasticcio
8.55 rein-gehört
9.05 Hörbilder
10.05 Klassik-Treffpunkt
11.35 Schon gehört?
11.40 help
12.00 Mittagsjournal
13.00 Le week-end
14.00 Hörspiel „Dylan denken“ Von Theo Roos, Günther Janssen
15.05 Apropos Klassik Antonio Salieri und seine Schüler. Ausgewählte Werke von Antonio Salieri, Franz Schubert, Johann Nepomuk Hummel u. a. Mit Jan Petryka, Johannes Bamberger, Georg Klimbacher, Robert Holl, Mikayel Balyan (Klavier) (Aufgenommen am 7. Mai 2025 im Brahms-Saal im Wiener Musikverein)
17.05 Diagonal Peripherie, Speckgürtel, Suburbia – Diagonal an den Rändern Anschl.: Diagonals Feiner Musiksalon
19.05 Contra – Kabarett und Comedy Moritz Neumeier „Was soll passieren“
19.30 Oper **Claudio Monteverdi: „L'Orfeo“** Mit Rolando Villazón, Céline Scheen, Tamara Ivanis, Luciana Mancini, Johanna Rosa Falkinger, Eric Jurenas, Elisabeth Kirchner, Alessandro Giangrande, Cyril Auvity, Sebastian Szumski, João Fernandes, Solisten des Philharmonia Chor Wien, Ensemble L'Arpeggiata, Christina Pluhar (Leitung)
22.05 Die Ö1 Jazznacht Neuigkeiten aus der Welt des Jazz
23.03 Die Ö1 Jazznacht
0.05 Die Ö1 Jazznacht
3.03 Die Ö1 Jazznacht

RADIO SRF KULTUR

9.08 International In der Sendung gibt es Reportagen zum Zeitgeschehen. Zu Themen aus Politik, Wirtschaft und Gesellschaft werden ausführliche Hintergrundberichte geliefert. Sorgfältig recherchierte Fakten sorgen für einen tieferen Einblick in die Geschehnisse und geben dem Hörer die Möglichkeit, sich eine eigene Meinung zu bilden.
10.03 Musikmagazin
11.03 Musik für einen Gast
12.40 Wissenschaftsmagazin Wissenschaft und Forschung stellen die Weichen für die Zukunft der Menschheit.
13.00 Klassik light
14.00 Diskothek Die fachliche Diskussionsrunde über Musik: Zwei Fachleute vergleichen im Blindtest verschiedene Aufnahmen eines Werks.
16.03 CH-Musik Die Sendung stellt neue CD-Koproduktionen von SRF 2 oder CD-Neuerscheinungen von anderen Labels vor in Kombination mit einer Perle aus dem reichen Fundus des SRF 2-Konzertarchivs.
17.06 Jazz Classics
18.30 Samstagsrundschau
19.00 Echo der Zeit Die wichtigsten Nachrichten, Berichte, Reportagen, Interviews und Analysen über das aktuelle Zeitgeschehen.
19.25 Klangfenster
20.03 Hörspiel **„Mahlstrom“** Von Katrin Zipse Nach Yael Inokai Mit Jessica Cuna, Dimitri Stapfer, Jirka Zett
21.00 Musik unserer Zeit
22.05 Notturno
0.06 Notturno

HR 2

6.00 Musik am Morgen J.S. Bach Klavierkonzert d-Moll BWV 974 **Gluck** „Armide“ – Arie „Ah! Si la liberté me doit être ravie“ **Dvorák** Zwei Slawische Tänze aus op. 72 **Leclair** Violinsonate op. 5/4 **Mendelssohn** 1. Konzertstück für Klarinette, Bassetthorn und Orchester f-Moll op. 113 **Mozart** Sinfonia Burlesca G-Dur **Chopin** Nocturne e-Moll op. 72/1 **Purcell** Vier Orchesterstücke aus „The Fairy Queen“ **Dukas** Der Zauberlehrling **Paganini** Sonata concertata A-Dur **Anonymus** Remember me my deir **Wagner** „Lohengrin“ – Vorspiel zum 3. Akt **Vivaldi** Flötenkonzert c-Moll RV 441 **Schumann** Papillons op. 2 **Schmittbaur** Sinfonie Es-Dur op. 2/1 **Ravel** Pavane pour une infante défunte **Madonis** 7. Sonate für Violine und Basso continuo Es-Dur **Loewe** Die Uhr **Mozart** Divertimento für Streicher F-Dur KV 138
6.30 Zuspruch
9.30 hr2-kultur – kompakt
10.00 Treffpunkt hr-Sinfonieorchester
12.00 Hörbuchzeit
13.00 Hörbar
14.00 Archivschätze
15.00 Musikland Hessen
18.00 hr2-kultur – kompakt
19.00 Blues'n'Roots Neues von Bob Corritore & Friends, Little Feat und Tommy Castro
20.00 Oper **Unsuk Chin: „Die dunkle Seite des Mondes“** Oper in zwei Akten (Aufnahme der Uraufführung vom 18. Mai 2025 aus der Staatsoper Hamburg)
23.00 The Artist's Corner Die Stimme: Instrument des Jahres 2025. Ein grandioses Werkzeug Neuer Musik (3/4)
0.03 ARD-Nachtkonzert

NDR KULTUR

6.00 Der Morgen Mit Eva Schramm
7.50 Morgenandacht
10.00 Klassik auf Wunsch 10.40 Lauter Lyrik
13.00 Belcanto
14.00 Der Sonnabend Mit Andrea Wilke
17.00 eat.READ. sleep. Bücher für dich
18.00 Hörspiel **„Die Erschöpften“ (7/10)** Von Oliver Sturm Mit Tom Schilling, Jeanette Spassova, Marleen Lohse, Inga Busch, Johann von Bülow, Martin Rentzsch, Sebastian Blomberg. Regie: Oliver Sturm (Produktion: NDR/Dlf 2025)
19.00 Hörspiel **„Die Erschöpften“ (8/10)** Von Oliver Sturm Mit Tom Schilling, Jeanette Spassova, Marleen Lohse, Inga Busch, Johann von Bülow, Martin Rentzsch, Sebastian Blomberg Regie: Oliver Sturm Von den Katakomben der Klinik bis ins Gehölz nahe der Lufthütten, Sven und Clawdia sind einander leidenschaftlich verfallen. Der Unternehmensberater, Sven, der eigentlich Firmen vor dem Untergang retten und ihre Wettbewerbsfähigkeit stärken soll, braucht selbst einen Transformationscoach. Sein auf Effizienz getuntes Leben war bisher im permanenten Fast-forward-Modus. (Prod.: NDR/Dlf 2025)
20.00 Oper **Unsuk Chin: „Die dunkle Seite des Mondes“** Oper in zwei Akten (Aufnahme vom 18. Mai 2025 in der Staatsoper Hamburg)
23.00 Belcanto Hans-Jürgen Mende präsentiert die schönsten Arien
0.03 Nachtkonzert

DLF KULTUR

5.05 Aus den Archiven
6.05 Studio 9
6.20 **Wort zum Tage** Andreas Hauber, Ellwangen, Katholische Kirche
9.05 Im Gespräch
11.05 Lesart
12.05 Studio 9
13.05 Breitband
14.05 Rang 1
14.30 Vollbild
16.05 Echtzeit
17.05 Studio 9 kompakt
17.30 Tacheles
18.05 Feature Kreuzberger Gefechte. Ein Zaun um den Görlitzer Park?
19.05 Oper **Giacomo Puccini: „Turandot“** Dramma lirico in drei Akten und fünf Bildern Mit Sondra Radvanovsky (Turandot, chinesische Prinzessin, Sopran), Paul Hopwood (Altoum, Kaiser von China, Tenor), Adam Palka (Timur, entthronter Tatarenkönig, Bass), SeokJong Baek (Der unbekannte Prinz (Calàf), Tenor), Anna Princeva (Liù, junge Sklavin, Sopran), Hansung Yoo (Ping, Großkanzler, Bariton), Aled Hall (Pang, Marschall, Tenor), Michael Gibson (Pong, Küchenmeister, Tenor), Ossian Huskinson (Ein Mandarin, Bariton), Royal Opera Chorus, Orchestra of the Royal Opera House, Rafael Payare (Leitung) (Aufzeichnung vom 01.04.2025, Royal Opera House Covent Garden, London)
21.30 Die besondere Aufnahme For Dieter – Hommage an Dietrich Fischer-Dieskau
23.05 Fazit
23.50 Kulturpresseschau
0.05 Neue Musik
1.05 Diskurs
2.05 Klassik – Pop – et cetera Mit Frauke Roth (Kulturmanagerin)
3.05 Tonart

DEUTSCHLANDFUNK

5.05 Milestones
5.35 Presseschau
5.40 Milestones
6.05 Kommentare und Themen der Woche
6.10 Informationen
9.05 Kalenderblatt Vor 300 Jahren: Englands berühmter Krimineller Jonathan Wild hingerichtet
9.10 Wochenendjournal
10.05 Klassik – Pop – et cetera Mit Frauke Roth (Kulturmanagerin)
11.05 Gesichter Europas Aus Trümmern ins Paradies – Die Schweizer Kinderhilfe im Zweiten Weltkrieg Von Leila Knüppel
12.10 Informationen
13.10 Kommentare und Themen der Woche
13.30 Eine Welt
14.05 Campus und Karriere
15.05 Corso
16.05 Büchermarkt
16.30 Computer und Kommunikation
17.05 Streitkultur
17.30 Kultur heute
18.10 Infos am Abend
18.40 Hintergrund
19.05 Kommentare und Themen der Woche
19.10 Sport am Samstag
20.05 Hörspiel **„Die Erschöpften“ (8/10)** Von Oliver Sturm Mit Tom Schilling, Jeanette Spassova, Marleen Lohse, Inga Busch, Johann von Bülow, Martin Rentzsch, Sebastian Blomberg Regie: Oliver Sturm (Prod.: NDR/Dlf 2025)
22.05 Atelier neuer Musik Genesis. Über die Zusammenarbeit von Bernd Franke mit dem Jazzpianisten Michael Wollny
22.50 Sport aktuell
23.05 Lange Nacht Und trotzdem! Eine Lange Nacht über Zuversicht Von Gesine Schmidt. Regie: Gesine Schmidt
2.05 DLF Radionacht

SWR AKTUELL

6.00 SWR Aktuell am Morgen
9.00 SWR Aktuell am Vormittag
12.00 SWR Aktuell am Mittag
15.00 SWR Aktuell am Nachmittag
18.00 SWR Aktuell am Abend
20.00 Infoabend
22.00 ARD-Infonacht Die Moderaten geben den Hörern einen Überblick über das aktuelle Weltgeschehen. Hier gibt es das Wichtigste vom Sport, Berichte aus der Wirtschaft, politische Interviews und Kommentare.
0.00 ARD-Infonacht

MDR AKTUELL

5.00 Stunden-Programmschema bis Mitternacht
5.01 Nachrichten, Wetterberichte und Verkehrshinweise
5.06 Aktuelle Berichte Hintergründe und Interviews
5.13 Börse in Frankfurt, New York und Tokio
5.15 Kurznachrichten, Wetterberichte und Verkehrshinweise
5.17 Berichte zum Zeitgeschehen mit Service, Tipps und Kultur
5.28 Ausführliches Wetter
5.29 Ausblick auf die kommende halbe Stunde
5.30 Nachrichten, Wetterberichte und Verkehrshinweise
5.36 Aktuelle Berichte mit Presseschau und Meinung
5.40 Sport
5.45 Kurznachrichten, Wetterberichte und Verkehrshinweise
5.47 Aktuelle Berichte und Regionales aus Thüringen, Sachsen, Sachsen-Anhalt
5.58 Wetter
5.59 **Ausblick auf die kommende Stunde**

SWR 3

6.00 FIT
9.00 Now
13.00 Push
16.00 EASY
19.00 POP 19.00 **Nachrichten** Was passiert im Südwesten, was beschäftigt die Menschen im Land? Das Neueste aus der Region, aus Deutschland und der Welt. Aktuelle Informationen über das nationale und internationale Geschehen in Politik und Wirtschaft, Gesellschaft und Kultur, Sport und Unterhaltung bringen die Menschen im Deutschlands auf dem neuesten Stand.
0.00 Popnacht

SWR 4 BA.-WÜ.

5.57 Morgengedanken
6.00 SWR4 BW am Samstagmorgen
6.57 Morgengedanken
10.00 Sprechstunde Sie fragen, unsere Experten antworten.
12.00 SWR4 am Samstag
14.00 SWR4 am Wochenende
18.00 SWR4 Party Sie feiern zuhause oder gemeinsam mit Ihren Freunden, Bekannten oder Verwandten? Wir liefern Ihnen die passende Partymusik!
23.00 ARD-Hitnacht
0.00 ARD-Hitnacht

SWR 4 RH.-PF.

6.00 SWR4 RP am Morgen
10.00 Sprechstunde Sie fragen, unsere Experten antworten.
12.00 SWR4 am Samstag
14.00 Am Wochenende
18.00 SWR4 Party Sie feiern zuhause oder gemeinsam mit Ihren Freunden, Bekannten oder Verwandten? Wir liefern Ihnen die passende Partymusik!
23.00 ARD-Hitnacht Die ARD Hitnacht ist eine Sendung für Berufstätige, Schlaflose, Menschen, die einfach gern nachts Musik hören oder Frühaufsteher.
0.00 ARD-Hitnacht

Ö2 SALZBURG

6.00 Guten Morgen Salzburg Ihr Start ins Wochenende!
10.00 Ihr Samstag
14.00 Ihr Samstag
18.00 Jukebox Prominente Gäste spielen ihre Lieblingsmusik
19.00 Forchers Zeitmaschine Hits der 60er, 70er, 80er
21.00 Zugabe – Das Radio Salzburg Livekonzert
22.00 Hitpanorama Musik aus den 60er, 70er, 80er, 90er und 2000er Jahren
0.00 Musikrevue

RADIO SRF 1

8.09 Trend
8.35 Die Anderen
9.12 Wetterfrage
9.30 Stiftung Denk an mich
9.45 Die verflixte Gebrauchsanweisung
11.30 Rundschau
12.03 Regional Diagonal
13.00 Vetters Töne
14.03 Swissmade
16.30 Blitzlicht Schweiz
18.00 Echo der Zeit
18.50 Glocken der Heimat
19.03 SRF Kids im Radio
20.03 Jukebox
0.00 Nachrichten<

ANTENNE BAYERN

6.00 Stefan-Meixner-Show Samstag gibt's jetzt Deutschlands erste Sendung, die so klingt, wie Kaffee duftet. Mit guter Laune, guter Unterhaltung und natürlich mit allem, was in Bayern und der Welt wichtig ist, startet ihr in den Samstag.
12.00 Schönes Wochenende 80er, 90er und die Hits von heute
18.00 Top 40
21.00 In The Mix: Alle aktuellen Hits & Party-Beats im nonstop DJ-Hitmix
0.00 Hitnacht

SWR DASDING

„DASDING – Alles was du willst“

6.00 DasDing
10.00 DasDing
14.00 DasDing
18.00 DasDing Partybash
20.00 DasDing Musik Nonstop Noch mehr Musik kann man in eine Stunde Radioprogramm nicht hineinpacken. In dieser Sendung gibt es Charthits am laufenden Band, ohne Moderation, Werbung oder sonstiges störendes Gerede.
0.00 DasDing Musik Nonstop
1.00 Die junge Nacht

Tagestipps

RELIGION 8.10 BAYERN 2

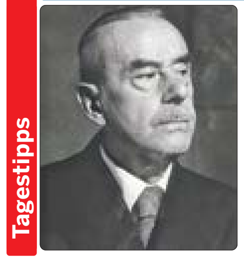

Thomas Mann selbst war kein praktizierender Christ, blieb dem Protestantismus seiner Kindheit aber verbunden und schrieb einmal: „Mein Leben ist Gnade und ich bestaune sie"

Weise Ironie und heiliger Ernst

FEATURE In seinem aus vier Romanen bestehenden Epos „Joseph und seine Brüder" erzählt Thomas Mann die Geschichte aus dem Alten Testament und wirft die Frage auf, ob Gott den Menschen geschaffen oder der Mensch nicht vielmehr Gott erfunden hat. Zum 150. Geburtstag des Schriftstellers begibt sich Irene Dänzer-Vanotti auf die Spur der Religion in seinem Werk. **50 Min.**

KONZERT 21.05 DEUTSCHLANDFUNK

Bach und Brahms

MITSCHNITT Die J. S.-Bach-Stiftung St. Gallen betrat am 5. November 2024 neues Terrain: Zum ersten Mal präsentierte sie unter der Leitung von Rudolf Lutz (Foto) Brahms' „Ein deutsches Requiem" und Bachs Kantate BWV 27 auf historischen Instrumenten. **115 Min.**

LITERATUR 22.05 DLF KULTUR

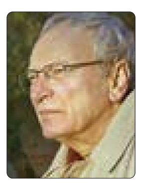

Was heißt hier postkolonial?

FEATURE Uwe Timms (Foto) Roman „Morenga" rückte 1978 deutsche Kolonialverbrechen in den Fokus – ein Thema, das bis dahin kaum im öffentlichen Bewusstsein verankert war. Der Autor spricht heute über sein Buch. **55 Min.**

WELTMUSIK 23.03 BR-KLASSIK

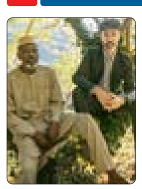

Faccini & Sissoko

MAGAZIN Anfang 2025 haben der britisch-italienische Singer-Songwriter Piers Faccini und der malische Kora-Spieler Ballaké Sissoko ihr neues Album „Our Calling" herausgebracht. Darauf stimmen sie einen Lobgesang an: auf Migration in all ihren Formen. **57 Min.**

ARD-NACHTKONZERT

0.03 **C.Ph.E. Bach** Klavierkonzert d-Moll Wq 17; Michael Rische, Klavier; Leipziger Kammerorchester, Ltg.: Morten Schuldt-Jensen **Vaughan Williams** „Flos Campi"; Herbert Kleiner, Viola; MDR-Rundfunkchor; MDR-Sinfonieorchester, Ltg.: Howard Arman **Debussy** Sonate d-Moll; Claudio Bohorquez, Violoncello; Markus Groh, Klavier **Hasse** Miserere c-Moll; Katherina Müller, Sopran; Elisabeth Wilke, Alt; Gerald Hupach, Tenor; Wolf Matthias Friedrich, Bass; Ars Vocalis; Virtuosi Saxoniae, Ltg.: Ludwig Güttler **Sibelius** Sinfonie Nr. 4 a-Moll; MDR-Sinfonieorchester, Ltg.: Herbert Kegel
2.03 **Lalo** Klavierkonzert **Beethoven** Serenade D-Dur op. 25 **Hermann** Harfenkonzert F-Dur op. 9 **Maier** Klaviertrio E-Dur **Danzi** Sinfonia concertante Es-Dur
4.03 Werke von Ben-Haim, Chopin, Timmer
5.03 Werke von Albrechtsberger, Jos. Strauß, J. Haydn, Reber, C. Stamitz, Liszt

Podcast Mehrkanalton Für Kinder Hörspiel

BAYERN 1

6.05 Bayern 1 am Sonntagmorgen
7.05 Bayern 1 am Sonntagmorgen
10.05 Katholische Morgenfeier Monsignore Wolfgang Huber, München
10.30 Evangelische Morgenfeier Pfarrerin Angela Hager, Bayreuth
11.05 Am Sonntag
12.00 Zwölfuhrläuten Aus Gröbenzell in Oberbayern
12.03 Die Blaue Couch
14.05 Die Blaue Couch
14.30 Sport aktuell
15.05 Am Sonntag
15.30 Sport aktuell
16.15 Lustig, listig, launig – Die Lallinger!
16.30 Sport aktuell
17.15 Herzklopfen
17.30 Sport aktuell
18.30 Sport aktuell
19.05 Am Abend
20.05 Am Abend Sanft und bsonders
23.03 ARD-Hitnacht
23.56 Bayern-, Deutschland- und Europahymne
0.00 ARD-Hitnacht

BAYERN 3

5.00 Am Morgen Mit Christin Balogh
6.20 Zum Nachdenken
9.00 Bayern 3 Family
9.05 Die interaktive Mitmachgeschichte
12.00 Alle Hits von heute – am Wochenende
16.00 Alle Hits von heute – am Wochenende Alles, was Bayern Spaß macht! Mit Claus Kruesken
20.00 Was geht?! Freshe Hits und alles, was euer Leben sonst noch schöner macht
21.58 Auf ein Wort
0.00 Die Nacht

BR24

14.58 Verkehr
15.05 Der Sport
15.28 Verkehr
15.58 Verkehr
16.05 Das Verbrauchermagazin
16.28 Verkehr
16.35 Der KI-Podcast
16.58 Verkehr
17.05 Sport-Podcast „Pizza & Pommes"
17.28 Verkehr
17.35 Weltspiegel Thema
17.58 Verkehr
18.00 Das Aktuelle am Abend
18.15 Der Sport
18.28 Verkehr
18.58 Verkehr
19.05 Der Sport
19.28 Verkehr
19.35 Die BR24 Reportage
19.58 Verkehr
20.00 Das Aktuelle am Abend
20.15 ARD-Infoabend
22.00 ARD-Infonacht
0.03 ARD-Infonacht

BAYERN 2

5.03 Bayern 2-Playlist
6.05 Bayern 2-Playlist
6.45 Positionen
7.05 Glauben Zweifeln Leben Religion und Orientierung
7.05 **Zum Sonntag** Von Hans-Joachim Vieweger
8.10 **Religion – Die Dokumentation** Weise Ironie und heiliger Ernst. Zum 150. Geburtstag von Thomas Mann: Die Religion in seinem Werk. Von Irene Dänzer-Vanotti
9.05 Bayern 2 am Sonntagvormittag
12.05 Bayerisches Feuilleton
13.05 Radioreisen
14.05 Bayern 2 Salon
15.05 Hörspiel **„Jacobs Zimmer" (4/4)** Von Gaby Hartel Nach dem gleichnamigen Roman von Virginia Woolf Ein wenig bekanntes Meisterwerk der Moderne. Eine untergehende Gesellschaftsform im England der (Vor-)Kriegszeit und ein junger Mann, der im Ersten Weltkrieg stirbt, noch bevor er seine Persönlichkeit voll entfalten konnte. Wir begegnen Jacob als Kleinkind am Strand, erhaschen Eindrücke aus seiner Schulzeit, seinem Studentenleben in Cambridge, sehen ihn durchs nächtliche London zu seiner Geliebten gehen oder nach Griechenland reisen. Das Unerhörte daran: Jacob selbst spricht nie und genau das war Virginia Woolfs Schlag gegen die viktorianische Erzählkonvention. „Jacobs Zimmer" (1922) arbeitet erstmals mit einer Art fotografischer Schnitttechnik, als blättere man mit angehaltenem Atem durch das Fotoalbum eines Fremden. Virginia Woolf (1882-1941), britische Schriftstellerin und Verlegerin. 1915 Romandebüt mit The Voyage Out (Die Fahrt hinaus). 1917 Gründung des Verlags Hogarth Press, gemeinsam mit ihrem Mann, mit der Spezialisierung auf moderne Literatur aus England, den USA und Russland.
16.25 Bayern 2-Playlist
17.05 Weltempfänger
18.05 Radiomikro Geschichten für Kinder
19.05 Zündfunk Pop und Politik
20.03 Radiofeature
21.03 Zeit für Bayern Menschen und Geschichten aus Bayern
22.03 Eins zu Eins Eine Stunde, zwei Menschen
23.03 Nachtmix
0.03 Nachtkonzert

BR-KLASSIK

6.05 Auftakt
W.A. Mozart Sinfonie B-Dur KV 22; Il Fondamento, Ltg.: Paul Dombrecht **Rossini** Streichersonate Nr. 2 A-Dur; Thüringisches Kammerorchester Weimar, Ltg.: Martin Hoff **J.Ch. Bach** Bläsersinfonie Nr. 5 D-Dur; Consortium Classicum **Debussy** Arabesque E-Dur; Hélène Grimaud, Klavier **Telemann** Suite D-Dur; Akademie für Alte Musik Berlin **Brahms** Klavierquartett c-Moll op. 60; Fauré-Quartett **Cambini** Sinfonia concertante Nr. 15, Orchestra di Padova e del Veneto, Oboe und Ltg.: Diego Dini Ciacci
7.05 Laudate Dominum
Hita „Laudate Dominum"; La Grande Chapelle, Ltg.: Albert Recasens **Telemann** „Deine Toten werden leben"; Monika Frimmer, Sopran; Myriam Eichberger, Blockflöte; Gerhart Darmstadt, Violoncello; Christoph Hammer, Orgel **Händel** „Laudate pueri dominum" HWV 237; Carolyn Sampson, Sopran; RIAS-Kammerchor; Akademie für Alte Musik Berlin, Ltg.: Justin Doyle **Carissimi** „Dixit Dominus"; Capella Angelica; Lautten Compagney Berlin, Ltg.: Wolfgang Katschner **Legrenzi** Sonata da chiesa op. 8/8 „La Bevilaqua"
8.05 Die Bach-Kantate Johann Sebastian Bach „Bisher habt ihr nichts gebeten in meinem Namen", Kantate am Sonntag Rogate BWV 87 **Elisabeth Jacquet de la Guerre** Triosonate D-Dur **Johann Georg Pisendel** Violinkonzert g-Moll **Johann Sebastian Bach** „Vater unser im Himmelreich" BWV 682
9.05 Das Musikrätsel Kniffliges für Musikliebhaber. Mit Amelie Pauli
10.05 Sinfonische Matinée
Ch. Cannabich Sinfonie C-Dur; Ltg.: Reinhard Goebel **W.A. Mozart** „Exsultate jubilate" KV 165; Julie Kaufmann, Sopran; Ltg.: Wolfgang Sawallisch **J. Haydn** Sinfonie Nr. 91 Es-Dur; Ltg.: Simon Rattle **Beethoven** Violinkonzert D-Dur op. 61; Frank Peter Zimmermann, Violine; Ltg.: Yannick Nézet-Séguin **C.Ph.E. Bach** Sinfonie D-Dur Wq 183; Ltg.: Andrea Marcon
12.05 Tafel-Confect
Anonymus „Dum pater familias"; Ensemble Organum; „Pour avoir mon Dieu propice"; Ensemble Martin Codax; „Wer das ellendt bauen will"; Schola Bamberg, Ltg.: Werner Pees **Dufay** „Missa Sancti Jacobi"; Cappella Pratensis, Ltg.: Rebecca Stewart **Anonymus** „Vous qui alliés à Saincт Jacques"; Ensemble Discantus, Ltg.: Brigitte Lesne
12.30 Das Tafel-Confect-Update
13.05 Après-midi
Sibelius „Finlandia" op. 26 **Chopin** Klavierkonzert Nr. 2 f-Moll **Mendelssohn** Sinfonie Nr. 5 D-Dur „Reformations-Sinfonie"; Dejan Lazic, Klavier; Slowenisches RTV Symphonie-Orchester, Ltg.: Lio Kuokman; Aufnahme vom 5. Dezember 2024 im Kulturzentrum Cankarjev Dom, Ljubljana Anschließend: **Holst** Drei Stücke op. 2; Quintett a-Moll op. 3; Ensemble Arabesques
15.05 Wunsch:Musik
17.05 Do Re Mikro Knuffige und knautschige Kissen
18.05 Cinema – Kino für die Ohren Große Filmmusik und Seriensoundtracks
19.05 Konzertabend Zum 70. Geburtstag der Sopranistin Julie Kaufmann
W.A. Mozart Sinfonie D-Dur KV 136; Ltg.: Ulf Schirmer; „Le nozze di Figaro", Rezitativ und Arie der Susanna aus dem 4. Akt; Ltg.: Alexander Symeonides **Leoncavallo** „Pagliacci", Szene und Vogellied der Nedda und Duett Nedda – Silvio aus dem 1. Akt **Verdi** „Rigoletto", Szene und Duett Gilda – Rigoletto aus dem 2. Akt; Andreas Schmidt, Bariton **Donizetti** „Lucia di Lammermoor", Kavatine der Lucia aus dem 1. Akt; Ltg.: Ralf Weikert **Paganini** Violinkonzert Nr. 1 D-Dur; Violine und Ltg.: Henry Raudales **Liszt** „Orpheus"; Ltg.: Roberto Abbado **Lehár** „Giuditta", Lied der Giuditta aus dem 4. Akt **Bayer** „Heut', heut' hab ich ein Schwipserl"; Ltg.: Heinz Wallberg
21.03 Operetten-Boulevard Mit Stefan Frey
22.03 Der Chor des Bayerischen Rundfunks
Enjott Schneider „Ordo Amoris"; Sophia Christine Brommer, Sopran; Ralf Simon, Tenor; Münchner Rundfunkorchester, Ltg.: Ulf Schirmer **Bruckner** Drei geistliche Chöre; Ltg.: Peter Dijkstra
23.03 Musik der Welt Fremde Länder, fremde Klänge. Our Calling – Piers Faccini & Ballaké Sissoko
0.03 Das Nachtkonzert

SWR KULTUR

6.04 Musik am Morgen
7.04 Musik am Morgen
7.55 Lied zum Sonntag
8.04 Kantate
8.30 Das Wissen
9.04 Matinee
12.04 Glauben
12.30 Mittagskonzert Werke von Vivaldi, Enjott Schneider, Reger, W.A. Mozart, Boulanger, J. Williams
14.04 Feature Leb wohl, mein Herzensschöner – Nachruf auf eine schwule Liebe
15.04 Das Musikporträt
16.04 Alte Musik
17.04 „lesenswert" Magazin
18.20 Hörspiel **„Ein wahres Hörspiel"** Von Hans Magnus Enzensberger Nach Denis Diderot Heiner Schmidt (Ich, Autor), Pinkas Braun (Er, Zuhörer), Sigmar Solbach (Tanié), Doris Kunstmann (Madame Reymer), Franziska Walser (Mademoiselle de la Chaux), Christoph Bantzer (Gardeil). Regie: Heiner Schmidt (Produktion: SFB/SWF 1982)
19.10 Big Time Jazz Classic Bigband Goes Classic Unclassic – Wie die Bigband zum Jazzorchester wurde
20.03 Abendkonzert Geistliche Musik. Jede Stimme zählt! – Chormusik für viele Stimmen **Talbot** „Roncesvalles" aus „Path of miracles" **von Bingen** „Vos flores rosarum" **Tallis** „Spem in allium"; Improvisation für Chor **Penderecki** „Stabat Mater" **Thoresen** „From Sweet-Scented Streams of Eternity" **Ostrzyga** „Deus in adjutorium" **Rheinberger** Orgelsonate Nr. 3 G-Dur op. 88 **W.A. Mozart** Missa brevis F-Dur KV 192
22.03 NOWJazz Sonic Wilderness
23.03 Essay Das Klischee und die Wirklichkeit
0.03 Nachtkonzert

SWR 1

Baden-Württemberg

6.00 SWR 1 Sonntagmorgen
10.00 Leute der Woche
12.00 SWR1 B-W
16.00 SWR1 Baden-Württemberg
20.00 Musikclub Soul
0.00 ARD-Hitnacht

Rheinland-Pfalz

6.00 Sonntagmorgen
10.00 Leute
12.00 SWR1 Rheinland-Pfalz
16.00 SWR1 Rheinland-Pfalz
20.00 Musikclub Soul
0.00 ARD-Hitnacht

ÖSTERREICH 1

6.05 Guten Morgen
6.55 Zwischenruf
7.05 Lebenskunst
8.00 Journal um acht
8.15 Du holde Kunst
9.05 Gedanken
10.05 Ambiente – von der Kunst des Reisens Auf den Spuren der Moderne
11.03 Matinee Werke von W.A. Mozart
11.50 Intermezzo
13.00 Sonntagsjournal
13.10 gehört.gewusst. Das Ö1 Quiz
14.05 Menschenbilder
14.55 Schon gehört?
15.05 Oper **Apropos Oper** Ausschnitte aus aktuellen Aufführungen der Wiener Staatsoper
16.00 Ex libris – Bücher, Menschen, Themen
17.00 Journal um fünf
17.10 Spielräume spezial Zum 60. Gründungsjubiläum der Association For the Advancement Of Creative Musicians
17.55 Schon gehört? Tipps für Klein und Groß
18.00 Abendjournal
18.15 Ö1 Hinterzimmer
18.55 Magazin des Glücks
19.05 Ö1 Hausmusik Stimme und akustische Gitarre, solo. Singer-Songwriter Georg Neureiter im Studio 2 des Wiener Radio-Kulturhauses
19.45 Supernova Besser als Fußball! Alpenglow. Styria meets Serbia and Bremen
21.30 Contra – Kabarett und Comedy Moritz Neumeier „Was soll passieren"
21.55 Schon gehört? – Die Ö1 Club-Sendung. Aktuelle Veranstaltungen und Angebote der Ö1 Kulturpartner
22.05 Diagonal Peripherie, Speckgürtel, Suburbia – Diagonal an den Rändern
0.05 Du holde Kunst
1.03 Ö1 Nachtmusik
3.03 Ö1 Nachtmusik

SWR 3

6.00 FIT
9.00 Talk
13.00 Push
16.00 EASY
19.00 POP
19.00 **Nachrichten** Was passiert im Südwesten, was beschäftigt die Menschen im Land? Das Neueste aus der Region, aus Deutschland und der Welt. Aktuelle Informationen über das nationale und internationale Geschehen in Politik und Wirtschaft, Gesellschaft und Kultur, Sport und Unterhaltung bringen die Menschen im Deutschlands auf dem neuesten Stand.
0.00 Popnacht

RADIO SRF KULTUR

7.10 Ein Wort aus der Bibel
8.30 Perspektiven
9.08 Sakral/Vokal Musik aus dem Rosengarten. Streifzug durch ein barockes Oratorium
11.03 Literaturclub
11.30 Concertino
12.38 Musik für einen Gast Chantal Britt, Gründerin Patientenorganisation Long Covid
14.00 CH-Musik Haydns Bruder und Mozarts Sohn beim Musikkollegium Winterthur **W.A. Mozart** Menuett aus der Sinfonie Nr. 41 C-Dur KV 551 „Jupiter" **M. Haydn** Sinfonie Nr. 28 C-Dur **F.X. Mozart** Klavierkonzert Nr. 2 Es-Dur op. 25
15.03 Passage
16.03 Im Konzertsaal Romantisch-Rheinisch **Wagner** Faust-Ouverture WWV 59 **Liszt** Klavierkonzert Nr. 2 A-Dur S125 **R. Schumann** Sinfonie Nr. 3 Es-Dur op. 97 „Rheinische" (Konzert vom 14. März 2025, Kölner Philharmonie)
17.30 Klassik light
18.30 Wissenschaftsmagazin
19.00 Echo der Zeit Die wichtigsten Nachrichten, Berichte, Reportagen, Interviews und Analysen über das aktuelle Zeitgeschehen.
19.25 Klangfenster
20.00 Musikmagazin
21.00 Fiori musicali Weltliche und geistliche Musik vom zehnten bis ins 19. Jahrhundert, von den gregorianischen Gesängen bis zur Musik der Romantik. „Fiori musicali" bringt eine abwechslungsreiche Auswahl aus dem grossen CD-Angebot sowie hin und wieder Konzertaufnahmen von SRF 2, die die Alte-Musik-Szene Schweiz widerspiegeln.
22.05 Notturno
0.06 Notturno

SWR 4 BA.-WÜ.

6.00 SWR4 am Sonntagmorgen
8.00 Sonntagskonzert
10.00 SWR4 Promitalk ... SWR4 Moderator Jörg Assenheimer ist jede Woche im Gespräch mit prominenten Talkgästen.
12.00 SWR4 am Sonntag
14.00 SWR4 am Wochenende
18.00 Am Sonntagabend
21.00 SWR Bigband & Gäste 17 Musiker – ein Sound. Und der überzeugt. Die SWR Bigband wurde bisher vier Mal für den Grammy nominiert.
23.00 ARD-Hitnacht
0.00 ARD-Hitnacht

HR 2

6.00 Geistliche Musik Werke von C.Ph.E. Bach, C.Ph.E. Bach, M. Praetorius, Gorczycki, Biber, Janácek, J.S. Bach, Krebs, Le Beau
7.30 Morgenfeier Pater Alexander Holzbach, Limburg
8.00 Hörspiel **„Die Glitzer-Gang" (6/6)** Von Arne Salasse Mit Jens Wawrczeck Regie: Janine Lüttmann
8.30 Am Sonntagmorgen
11.30 Camino
12.00 Literaturland Hessen
13.00 Kaisers Klänge Paulinchens Lied und Gretchens Arie – Hessens klingende Literatur Mit Niels Kaiser
14.00 Hörspiel **„Der tolle Hund"** Von Wolf Schmidt Nach Ernst Elias Niebergall Mit Rudi Schmidt, Robert Stromberger, Irene Marhold, Hilde Nocker
14.50 Klassikzeit **Vivaldi** Konzert für zwei Trompeten, Streicher und Basso continuo RV 537 **Beethoven** 4. Sinfonie B-Dur op. 60) **Prokofiew** Sinfonia concertante op. 125 **Mozart** Divertimento B-Dur KV 186
17.00 Menschen und ihre Musik
18.00 Feature „Ich fange mein Leben komplett von vorne an" – Was es heißt, die zweite Chance zu ergreifen
19.00 Die hr-Bigband
20.00 Konzertsaal 38. Arolser Barockfestspiele – Monteverdis Reisen. Werke von Claudio Monteverdi, Adrian Willaert, Nicolas Gombert u. a. (Aufnahme vom 9. Mai 2024 aus der Evangelischen Stadtkirche)
22.00 Notenschlüssel Mozart: Jeunehomme-Konzert KV 271
23.30 Hörbar
0.03 ARD-Nachtkonzert

SWR 4 RH.-PF.

6.00 SWR4 am Sonntagmorgen
7.53 Sonntagsgedanken
8.00 Sonntagskonzert
10.00 SWR4 Promitalk
12.00 SWR4 am Sonntag
14.00 SWR4 am Wochenende
18.00 SWR4 am Sonntagabend
21.00 SWR Bigband & Gäste 17 Musiker – ein Sound. Und der überzeugt. Die SWR Bigband wurde bisher vier Mal für den Grammy nominiert – den wichtigsten Musikpreis der Welt.
23.00 ARD-Hitnacht
0.00 ARD-Hitnacht

NDR KULTUR

6.00 Chormusik Ángele Dei – Ein Blick in die Chorlandschaft Lettlands
7.00 Mikado
8.00 Kantate
8.40 Glaubenssachen Die Wolke. Reich des Göttlichen, Transzendenten und ihr Geheimnis
9.00 Der Sonntag
10.40 Lauter Lyrik
13.00 Das Konzert KonzertGut Gesellschaft: Latin Strings Werke von Tailleferre, Dvorák, Villa-Lobos, Piazolla (Aufzeichnung vom 23.04.2025 im Altstadtrathaus in Braunschweig)
15.00 Das Gespräch
15.30 Philipps Playlist
16.00 vertikal – horizontal
17.00 Chormusik
18.00 Feature Ich vergebe nicht, ich vergesse nicht. Nachtgespräche mit Louise Bourgeois Von Ina Strelow, Heide Schwochow (Produktion: NDR 2011)
19.00 Hörspiel **„Der lange Abschied" (1/2)** Von Inge Greiffenhagen Nach Raymond Chandler Mit Matthias Habich, Siemen Rühaak, Christin Marquitan, Marion Martienzen, Christiane Leuchtmann, Wolfgang Condrus, Konstantin Graudus, Siegfried Kernen, Douglas Welbat, Rainer Schmitt, Michael Naura, Michael Griem, Lutz Herkenrath, Holger Mahlich
20.00 Sonntagsstudio Der Norden liest. Kristine Bilkau stellt ihren neuen Roman „Halbinsel" vor Moderation: Alexander Solloch (Aufzeichnung einer Veranstaltung vom 15.05.2025 im Literaturhaus in Hannover)
21.30 Das Konzert
0.03 Nachtkonzert

Ö2 SALZBURG

6.00 Über d'Alma
8.00 Radio Salzburg Cafe
10.00 Katholischer Gottesdienst
11.00 Frühschoppen Musik und Gäste – abwechselnd aus verschiedenen Bundesländern
12.00 Ihr Sonntag
17.00 Schlagerparty
18.00 Immer wieder Österreich Kabarett in Rot-Weiß-Rot
19.00 Kultursonntag
20.00 Alte Liebe Oldies, Evergreens und Schlager-Klassiker am Abend
21.00 Musik zum Träumen Ruhiges zum Tagesausklang
0.00 Musikrevue

DLF KULTUR

6.55 Wort zum Tage Soka Gakkai in Deutschland
7.05 Feiertag La DS – Eine Göttin wird 70
7.30 Kakadu für Frühaufsteher Seit wann gibt es Handys?
8.00 Kakadu
8.05 Kakadu
8.05 Kakadu
9.00 Kakadu
9.04 Kakadu
10.05 Plus Eins
12.05 Studio 9 kompakt
12.30 Die Reportage
13.05 Sein und Streit
14.05 Religionen
15.05 Interpretationen „Traum der Jugend, Ziel des Weisen". Mit Dietrich Fischer-Dieskau
17.05 Studio 9 kompakt
17.30 Nachspiel
18.05 **Nachspiel. Feature** Segeln für Millionen statt für Millionäre. Wie die Iren eine kleine Yacht verehren
18.30 Hörspiel **„Die Erschöpften" (4/10)** Von Oliver Sturm Mit Tom Schilling, Jeanette Spassova, Marleen Lohse, Inga Busch, Johann von Bülow, Martin Rentzsch, Sebastian Blomberg Regie: Oliver Sturm
20.00 Konzert Berliner Klavierfestival **Beethoven** Sonate op. 31/2 „Sturm-Sonate" **Mendelssohn** Fantasien op. 16 **Debussy** Nocturne; „L'Isle joyeuse" **Brahms** Capriccio op. 76/1; Ballade op. 10/4 **Medtner** Sonate op. 25/2 „Nachtwind"; Severin von Eckardstein, Klavier (Aufzeichnung vom 21.05.2025, Konzerthaus Berlin, Kleiner Saal)
22.05 Literatur
23.05 Fazit
23.50 Kulturpresseschau
0.05 Das Podcastmagazin
1.05 Tonart

RADIO SRF 1

6.42 Wort aus der Bibel
9.15 Die Wetterwoche
9.30 Stichwort Religion
10.03 Persönlich
11.15 Die 5. Schweiz
12.03 Blitzlicht Schweiz
13.00 Bestseller auf dem Plattenteller
14.03 Quizsonntag
18.00 Echo der Zeit
18.30 International In der Sendung gibt es Reportagen zum Zeitgeschehen.
19.03 SRF Kids im Radio
20.03 Country Special
22.08 Persönlich
0.00 Nachrichten

DEUTSCHLANDFUNK

5.05 Auftakt
6.05 Kommentare und Themen der Woche
6.10 Geistliche Musik Werke von Buxtehude, J.S. Bach, Zelenka
7.05 Info und Musik
8.35 Am Sonntagmorgen
8.50 Presseschau
9.05 Kalenderblatt Vor 90 Jahren: US-Athlet Jesse Owens stellt fünf neue Weltrekorde auf
9.10 Die neue Platte
9.30 Essay und Diskurs Reichtum. Ist der Himmel die Grenze? Moderation: Andreas von Westphalen
10.05 Ev. Gottesdienst Pfarrerin Nina Ciesielski (Predigt) (Direkt aus der Altstadtkirche in Gelsenkirchen)
11.05 Interview
11.30 Sonntagsspaziergang
13.05 Informationen
13.30 Zwischentöne
15.05 Rock et cetera
16.10 Büchermarkt
16.30 Forschung
17.05 Kulturfragen
17.30 Kultur heute
18.10 Infos am Abend
18.40 Hintergrund
19.05 Kommentare und Themen der Woche
19.10 Sport am Sonntag
20.05 Feature Kreuzberger Gefechte. Ein Zaun um den Görlitzer Park? Regie: Lorenz Rollhäuser (Produktion: Deutschlandfunk Kultur 2025)
21.05 Konzertdokument der Woche „Den Tod annehmen und überwinden": Bach und Brahms **J.S. Bach** „Wer weiß, wie nahe mir mein Ende". Kantate BWV 27 **Brahms** „Ein deutsches Requiem" op. 45 (Aufnahme vom 5.11.2024 aus der Kirche St. Johann in Schaffhausen)
23.05 Der Tag
23.30 Sportgespräch
0.05 DLF Radionacht

ANTENNE BAYERN

6.00 Servus Sonntag!
9.00 Sonntagsfrühstück Der Personality-Talk mit Kathrin Müller-Hohenstein! Entspannte (und spannende) Gespräche mit interessanten Persönlichkeiten aus Film und Fernsehen, Politik und Sport, Gesellschaft und Social Media.
12.00 Schönes Wochenende 80er, 90er und die Hits von heute
18.00 Am Abend
0.00 Hitnacht

SWR AKTUELL

6.00 SWR Aktuell am Morgen
9.00 SWR Aktuell am Vormittag
12.00 SWR Aktuell am Mittag
15.00 SWR Aktuell am Nachmittag
18.00 SWR Aktuell am Abend
20.00 ARD-Infoabend
22.00 ARD-Infonacht Die Moderaten geben den Hörern einen Überblick über das aktuelle Weltgeschehen. Hier gibt es das Wichtigste vom Sport, Berichte aus der Wirtschaft, politische Interviews und Kommentare.
0.00 ARD-Infonacht

MDR AKTUELL

5.00 Stunden-Programmschema bis Mitternacht
5.01 Nachrichten, Wetterberichte und Verkehrshinweise
5.06 Aktuelle Berichte Hintergründe und Interviews
5.13 Börse in Frankfurt, New York und Tokio
5.15 Kurznachrichten, Wetterberichte und Verkehrshinweise
5.17 Berichte zum Zeitgeschehen mit Service, Tipps und Kultur
5.28 Ausführliches Wetter
5.29 Ausblick auf die kommende halbe Stunde
5.30 Nachrichten, Wetterberichte und Verkehrshinweise
5.36 Aktuelle Berichte mit Presseschau und Meinung
5.40 Sport
5.45 Kurznachrichten, Wetterberichte und Verkehrshinweise
5.47 Aktuelle Berichte und Regionales aus Thüringen, Sachsen, Sachsen-Anhalt
5.58 Wetter
5.59 **Ausblick auf die kommende Stunde**

SWR DASDING

„DASDING – Alles was du willst"

6.00 DasDing Chillout
9.00 Musik Nonstop
10.00 DasDing
14.00 DasDing
18.00 Sprechstunde
20.00 Musik Nonstop Noch mehr Musik kann man in eine Stunde Radioprogramm nicht hineinpacken. In dieser Sendung gibt es Charthits am laufenden Band, ohne Moderation, Werbung oder sonstiges störendes Gerede.
21.00 Die DasDing Podcasts
22.00 ClubDing
0.00 Die junge Nacht

Tagestipps

KONZERT 20.03 BR-KLASSIK

Der schwedische Geiger Daniel Lozakovich trat als Solist in Schumanns Violinkonzert d-Moll auf

Romantik pur

MITSCHNITT Fanny Hensels Ouvertüre in C-Dur, das einzige Orchesterwerk von Felix Mendelssohns Schwester, war viel zu lange die gebührende Anerkennung versagt. Ähnlich erging es Robert Schumanns Violinkonzert: Als spätes Werk eines Komponisten, der in einer Nervenheilanstalt starb, legten es die Virtuosen in die Schublade. Das WDR Sinfonieorchester präsentierte die Werke zusammen mit Brahms' monumentaler erster Sinfonie (vom 28.3.). **117 Min.**

LIVE-KONZERT 20.00 DLF KULTUR

Dota Kehr & Band

AUS BERLIN Die Sängerin ist dafür bekannt, die teils 100 Jahre alten Texte der Dichterin Mascha Kaléko mit einer Frische zu präsentieren, als wären sie heutzutage entstanden. Mit ihrer Band bestreitet Dota Kehr das Funkhauskonzert. **90 Min.**

JAZZ 22.03 BR-KLASSIK

Warren Wolf

PORTRÄT Ob mit zwei oder vier Schlägeln (engl.: Mallets), ob auf dem Vibra- oder Marimbafon, ob Jazz, Soul oder R&B: Wo immer Warren Wolf Klangstäbe zum Vibrieren bringt, groovt es. Die Sendung stellt den Mallet-Virtuosen aus Baltimore vor. **57 Min.**

KRIMI 22.05 DLF KULTUR

Zu nah am Abgrund

NEU: LITERATURBEARBEITUNG Éliette (Judith Rosmair) lebt ein ruhiges Leben in der Ardèche. Als sie einem Kleinkriminellen Unterschlupf gewährt, ist Schluss damit. Das lang ersehnte Abenteuer eskaliert schneller, als ihr lieb ist. – Nach Pascal Garnier. **55 Min.**

ARD-NACHTKONZERT

0.03 **J.S. Bach** Orchestersuite Nr. 1 C-Dur BWV 1066; Deutsches Symphonie-Orchester Berlin, Ltg.: Ton Koopman **Schubert** „Rosamunde", Entr'acte Nr. 3 und Ballettmusik Nr. 1; Kammerakademie Potsdam, Ltg.: Olof Boman **W.A. Mozart** Sinfonie D-Dur KV 385 „Haffner"; Deutsches Symphonie-Orchester Berlin, Ltg.: Marcelo Lehninger **Schostakowitsch** Streichquartett As-Dur op. 118; Steude Quartett **Beethoven** Sinfonie Nr. 2 D-Dur; Rundfunk-Sinfonieorchester Berlin, Ltg.: Marek Janowski 2.03 **Bache** Klavierkonzert E-Dur op. 18 **Crusell** Klarinettenquartett c-Moll op. 4 **Moreno Torroba** „Diálogos" **Holst** „The Morning of the Year" op. 45/2 **Ibert** Flötenkonzert 4.03 **Sibelius** „En Saga" op. 9 **W.A. Mozart** Sonate Es-Dur KV 380 **C.Ph.E. Bach** Flötenkonzert A-Dur Wq 168 5.03 Werke von W.A. Mozart, Lanner, Schröter, Chabrier, G. Sammartini, Emilie Mayer

Podcast · Mehrkanalton · Für Kinder · Hörspiel

BAYERN 1

5.05 Am Morgen 5.10 Fahns besondere Morgennummer **5.56 Gedanken zum Tag** 7.50 Die Superbayern – Comedy mit Wolfgang Krebs 8.50 Fahns finale Frage **9.05** Bayern 1 am Vormittag **12.05** Bayern 1 - Mittags in ... **13.05 Am Nachmittag** 14.45 Die Superbayern – Comedy mit Wolfgang Krebs 15.45 Quiz 16.55 Letzte Worte **17.05 Bayernmagazin** Mit Christine Rose, Uwe Erdelt **19.05 Die Blaue Couch** Mit Dominique Knoll, Thorsten Otto **20.03 Am Abend** Die Bayern Einser – die großen Nummer 1-Hits 22.58 Auf ein Wort **23.03 ARD-Hitnacht** 23.56 Bayern-, Deutschland- und Europahymne **0.00 ARD-Hitnacht**

BAYERN 3

5.00 Die Frühaufdreher 8.10 Wirklich wahr – oder wahnsinnig gut erfunden? **9.00** Alle Hits von heute – am Vormittag **12.00 Update** 12.30 Bayern um Halb **13.00 Alle Hits von heute – am Nachmittag** 14.30 Bayern um Halb 15.30 Bayern um Halb **16.00 Bayern 3 Fayerabend** 16.30 Bayern um Halb 17.30 Bayern um Halb 18.30 Bayern um Halb **19.00 Was geht?!** Freshe Hits und alles, was euer Leben sonst noch schöner macht **21.00 Alle Hits von heute – am Abend** 21.58 Auf ein Wort **0.00 Die Nacht**

BR24

5.58 Impressum **6.00** BR24 – Informationen am Morgen **9.00** BR24 – Informationen am Vormittag **12.00** BR24 – Informationen am Mittag **14.00** Nachrichten **14.05** 11KM: der tagesschau-Podcast **14.30** BR24 – Informationen am Nachmittag **18.00** BR24 – Informationen am Abend **20.00** Infoblock **20.15 Mitreden! Deutschland diskutiert** Dazwischen: 20.30 / 21.00 / 21.30 Nachrichten. **22.00** ARD-Infonacht **0.00** Nachrichten **0.03 ARD-Infonacht**

BAYERN 2

5.03 Bayern 2-Playlist **6.05 Die Welt am Morgen** 6.45 Kultur am Morgen 6.57 Gedanken zum Tag 7.45 Kultur am Morgen 8.45 Kultur am Morgen **9.05 Bayern 2 Nah dran** Moderation: Uli Knapp 9.20 **Radiowissen** Der Karpfen – Ein traditioneller Speisefisch mit Zukunftschancen 9.50 **Kalenderblatt** 26.05.1828: Kaspar Hauser erscheint aus dem Nichts 11.10 Nahaufnahme **12.04** Tagesgespräch **13.04** Stadt Land Leute **14.04 Bayern 2 Kulturleben** 14.04 Büchermagazin 15.10 Radiowissen 15.30 Kultur-Update **16.04 Eins zu Eins. Der Talk** Eine Stunde, zwei Menschen **17.04 Die Welt am Abend** Politik Gesellschaft Wissenschaft 17.53 Das Wirtschaftsgespräch 18.15 Wissenschaft schnell erzählt **18.53 Betthupferl** Elmar und die wilde Wut, IV (1/5): Ohrringe Von Silke Wolfrum Mit Xenia Tiling **19.04 Zündfunk** Pop und Politik **20.03 Bayern 2 Salon** Büchermagazin **21.03 Late Nite Sounds** Soulkitchen. Moderation: Simon Brauer, Harald Mönkedieck **22.03 Late Nite Sounds** Soulkitchen. Moderation: Simon Brauer, Harald Mönkedieck **23.03 Late Nite Sounds** Mit Ann-Kathrin Mittelstraß **0.03 Reflexionen** Gedanken zum Tag und Bayern 2 Kalenderblatt **0.10 Concerto bavarese** Zum 75. Geburtstag des Komponisten Enjott Schneider **Enjott Schneider** Shengkonzert – „Silk Road – Marco Polo goes East"; Wu Wei, Sheng; Südwestdeutsche Philharmonie Konstanz, Ltg.: Gabriel Venzago **Bialas** „Introitus – Exodus"; Edgar Krapp, Orgel; Symphonieorchester des Bayerischen Rundfunks, Ltg.: Rafael Kubelík **Gourzi** „Angel" op. 99; Theo Plath, Fagott **K.A. Hartmann** Sinfonie Nr. 7; Symphonieorchester des Bayerischen Rundfunks, Ltg.: Emilio Pomarico **Müller-Wieland** „Musik für eine Kirche"; Reinhold Friedrich, Andre Schoch, Trompete; Sebastian Küchler-Blessing, Orgel **2.03 ARD-Nachtkonzert**

BR-KLASSIK

6.05 Allegro Ihr Morgen – Ihre Musik Mit Kathrin Hasselbeck 6.30 Klassik aktuell 7.20 Klassik aktuell 7.40 Klassik aktuell 8.20 Klassik aktuell 8.40 **Was heute geschah – der Musikkalender** 26.5.1809: Joseph Haydn spielt zum letzten Mal das Thema seiner Kaiserhymne auf dem Klavier **8.57** Werbung **9.05 Der Vormittag** Klassisch durch Ihren Tag **R. Schumann** Arabeske C-Dur op. 18; Jean-Yves Thibaudet, Klavier **J. Haydn** Sinfonie Nr. 9 C-Dur; Heidelberger Sinfoniker, Ltg.: Benjamin Spillner **Gregson-Williams** „Life in a Day", Dawn; Perry Montague-Mason **J.S. Bach** Brandenburgisches Konzert Nr. 2 F-Dur; Café Zimmermann **Hensel** Introduktion und Capriccio h-Moll; Lisa Maria Schachtschneider, Klavier **Berlioz** Rêverie et Caprice op. 8; Carolin Anne Widmann, Violine; Münchener Kammerorchester, Ltg.: Christoph Poppen **Rameau** „Zoroastre", Ouvertüre; Les Talens Lyriques, Ltg.: Christophe Rousset **W.A. Mozart** Klarinettenkonzert A-Dur KV 622; Daniel Ottensamer, Klarinette; Mozarteumorchester Salzburg, Ltg.: Paul Goodwin **de Falla** „Suite populaire espagnole"; Duo Hallynck **Chopin** Walzer a-Moll op. 34/2; Filip Wojciechowski, Klavier; Symphonie-Orchester Kiew, Ltg.: Wojciech Czepiel **Vivaldi** Violoncellokonzert F-Dur, RV 410; Sol Gabetta, Violoncello; Sonatori de la Gioiosa Marca **Balakirew** „Islamey"; Olga Kern, Klavier **Beethoven** Zwölf deutsche Tänze Woo 8; L'Orfeo Barockorchester, Ltg.: Michi Gaigg **de Sarasate** Fantasie über „Don Juan" op. 51; Tianwa Yang, Violine; Orquesta Sinfónica de Navarra, Ltg.: Ernest Martínez Izquierdo **12.03 Der Nachmittag** Stück für Stück genießen 12.30 **Was heute geschah – der Musikkalender** 26.5.1809: Joseph Haydn spielt zum letzten Mal das Thema seiner Kaiserhymne auf dem Klavier 13.30 Das neue Album oder: Ihr Musikwunsch **16.03 Leporello** Musik & Aktuelles aus der Klassikszene

In der Sendung gibt es neben klassischer Musik auch Informationen zum aktuellen Geschehen in der Klassikszene, von modernen Musikern über Chöre bis hin zu berühmten Orchestern. Viele junge Vollblutmusiker sorgen immer wieder dafür, dass Klassik nicht nur auf berühmte Dirigenten und deren Orchester reduziert wird. Neu arrangiert erstrahlt so manches klassisches Werk in neuem Glanz. Mit Julia Schölzel 16.15 Klassik aktuell 16.40 **Was heute geschah – der Musikkalender** 26.5.1809: Joseph Haydn spielt zum letzten Mal das Thema seiner Kaiserhymne auf dem Klavier 17.15 Klassik aktuell 17.40 Klassik aktuell **18.03 Klassik-Stars** Mitsuko Uchida (Klavier) **R. Schumann** Sonate g-Moll op. 22 **W.A. Mozart** Klavierkonzert D-Dur KV 451; English Chamber Orchestra, Ltg.: Jeffrey Tate **Berg** „Sieben frühe Lieder"; Dorothea Röschmann, Sopran **Schubert** Sechs Deutsche Tänze D 820 **19.03 con passione** Nimm zwei: „Don Giovanni". Von Alexandra-Maria Dielitz **20.00** Nachrichten **20.03 ARD-Konzert Hensel** Ouvertüre C-Dur **R. Schumann** Violinkonzert d-Moll Woo 1 **Brahms** Sinfonie Nr. 1 c-Moll; Daniel Lozakovich, Violine; WDR-Sinfonieorchester, Ltg.: Cristian Măcelaru (Konzert vom 28. März 2025 in der Kölner Philharmonie) **22.03 ARD-Jazz – Spotlight** Porträt Warren Wolf. Mit Martin Kersten **23.03 Musikstunde** Dietrich Fischer-Dieskau 100 – Ikone des Gesangs (1/4) **0.03 Nachtkonzert**

SWR KULTUR

6.00 Am Morgen 6.20 **Zeitwort** 26.05.1967: „Sgt. Pepper's Lonely Hearts Club Band" erscheint 7.57 Wort zum Tag **8.30 Das Wissen** Rote Haare – Vom Makel zur Marke. Von Bartholomäus Laffert (Produktion: SWR 2024) **9.05** Musikstunde **10.05** Treffpunkt Klassik **11.57** Kulturtipps **12.30 Am Mittag** Das Magazin für Kultur und Gesellschaft **13.05 Mittagskonzert** Schwetzinger SWR-Festspiele 2025. Vom Küssen. Lieder über das Küssen von Carl Philipp Emanuel Bach, Johann Sebastian Bach u.a. (Konzert vom 22. Mai 2025 im Mozartsaal) **15.05** Hörbar **16.05** Impuls **17.05 Forum** Die Sendung bietet Diskussionskultur auf hohem Niveau. Im Forum begegnen sich hochrangige Gesprächspartner und kompetente Diskutanten, die im Diskurs zentrale Themen der Zeit und aus den unterschiedlichsten Bereichen des modernen Lebens erörtern. **17.50** Jazz vor Sechs **18.30 Am Abend** Ihr kultureller Abendspaziergang **20.03 ARD-Konzert Hensel** Ouvertüre C-Dur **R. Schumann** Violinkonzert d-Moll Woo 1 **Brahms** Sinfonie Nr. 1 c-Moll; Daniel Lozakovich, Violine; WDR-Sinfonieorchester, Ltg.: Cristian Măcelaru (Konzert vom 28. März 2025 in der Kölner Philharmonie) **22.03 ARD-Jazz – Spotlight** Der mit den Mallets tanzt – Vibrafonist Warren Wolf. Moderation: Martin Kersten **23.03 Klassik für Klugscheißer** Klassikwissen zum Angeben Mit ihrem Musikwissen prahlen, das können die beiden Hosts Laury und Uli ganz hervorragend: Sollte man betrunken komponieren? Wie macht man am besten Schluss; musikalisch gesehen, natürlich? Was hat Joseph Haydn gegen Fakes unternommen? Und welche Strukturen verhindern Diversität in den Orchestern? „Klassik für Klugscheißer" liefert sauber recherchierte Hirnnahrung zur klassischen Musik – und zwar in lustig und dünkellos. **0.00** Nachrichten **0.03 Das Nachtkonzert**

SWR 1

Baden-Württemberg

5.00 Guten Morgen 5.57 Anstöße 6.57 Anstöße **10.00** Leute **12.00** SWR1 B-W **16.00** SWR1 B-W **20.00** Musikclub 80er **0.00 ARD-Hitnacht**

Rheinland-Pfalz

5.00 Guten Morgen 5.57 Anstöße 6.57 Anstöße **9.00** Der Vormittag **12.00** Aktuell um Zwölf **13.00** Der Nachmittag **16.00** Der Tag **20.00** Musikclub 80er **0.00 ARD-Hitnacht**

ÖSTERREICH 1

5.03 Ö1 Nachtmusik **6.00** Frühjournal **6.10** Guten Morgen **7.00** Morgenjournal **7.33** Guten Morgen **7.53** Leporello **8.00** Journal um acht **8.20** Pasticcio **8.55** Vom Leben der Natur **9.05 Radiokolleg** Martin Heidegger – der „heimliche König der Philosophie": Vom Sinn des Seins / Positionen in der Kunst: Ines Doujak – Schönheit als politisches Konzept / Thomas Mann und die Musik: Musik bei den Buddenbrooks **10.05** Ausgewählt **11.05** Radiogeschichten **11.25** Schon gehört? **11.30** Vorgestellt **12.00** Mittagsjournal **13.00** Punkt eins **13.55** Wissen aktuell **14.05** Das Ö1 Konzert **15.30** Moment **15.55** Betrifft: Geschichte **16.05 Science Arena** Pflege wohl! Was brauchen wir am dringensten? – Ernest Pichlbauer vs. Sabine Pleschberger Mod.: Martin Haidinger **17.00** Journal um fünf **17.09** Kulturjournal **17.30 Spielräume** Musik aus allen Richtungen **17.55** Digital.Leben **18.00** Abendjournal **18.25** Journal-Panorama **18.55** Religion aktuell **19.05 Dimensionen** Telefonstreiche gegen die Stasi **19.30 On stage** Maria Schneider und das Oslo Jazz Ensemble mit dem Grammy-bekrönten Programm „Data Lords" im März 2025 im Wiener Konzerthaus **21.00** Ex libris – Bücher, Menschen, Themen **21.55** Schon gehört? **22.00** Nachtjournal **22.08** Radiokolleg **23.03** Sound Art: Zeit-Ton **0.05** Ambiente **1.03** Ö1 Nachtmusik **3.03 Ö1 Nachtmusik**

RADIO SRF KULTUR

6.30 HeuteMorgen **6.54** 100 Sekunden Wissen **7.00** Kultur-Nachrichten **7.06** Kultur-Aktualität **7.30** HeuteMorgen **7.52** Blick in die … **8.00** Kultur-Nachrichten **8.06** Kultur-Aktualität **8.30** HeuteMorgen **9.05** Geschichte **10.20 100 Sekunden Wissen** Hier gibt es eine kurze, aber hochdosierte Wissenseinheit und das pointiert und witzig. Ausgehend von einem Stichwort, einer Redewendung oder eines Begriffes steht am Ende der Sendung ein Aha-Erlebnis mit großem Erkenntnisgewinn. **11.20** Veranstaltungstipp **11.40 Tageschronik** Was geschah heute vor fünf Jahren, vor 50, vor 80 oder vor 125? Nahezu täglich jährt sich eine skurrile, tragische oder überraschende Geschichte. **12.04** Kultur kompakt **12.30 Rendez-vous** In dieser Sendung wird über das aktuelle Geschehen in Politik und Wirtschaft berichtet, was auch den Finanzsektor mit einschließt. **13.00** Klassiktelefon **13.45** Concerto **16.30** Kultur-Nachrichten **17.08** Kultur-Aktualität **17.30** Kultur-Nachrichten **18.30** Geschichte **19.00 Echo der Zeit** Die wichtigsten Nachrichten, Berichte, Reportagen, Interviews und Analysen über das aktuelle Zeitgeschehen. **20.00 Diskothek** Diskothek-Revue Mai / Marin Marais: Couplets de folies, aus Suite für Viola da gamba und b.c. / Johann Sebastian Bach: Partita Nr. 1 B-Dur BWV 825 für Klavier / Gustav Mahler: Des Knaben Wunderhorn **22.05** Notturno **0.06 Notturno**

HR 2

6.00 Am Morgen Inspiriert und entspannt in den Tag mit dem Besten aus der klassischen Musik, mit neuen Buch- und Hörbuchideen und mit einem Überblick über die Kulturthemen des Tages. 6.30 Zuspruch 7.30 Frühkritik 8.40 Buch- bzw. Hörbuch-Tipp **9.30** Lesung **10.00 Am Vormittag Beethoven** 2. Violinromanze F-Dur op. 50 **Raff** Metamorphosen op. 74/3 **Rossini** Ouvertüre zur Oper „Die diebische Elster" **Mozart** Fagottkonzert B-Dur KV 191 **Schumann** Die Löwenbraut **Chausson** Poème Es-Dur op. 25 **12.00** Doppelkopf **13.00 Am Mittag Massenet** Méditation aus „Thaïs" **Chédevill** Sonate F-Dur op. 13/3 **Brahms** 1. Klavierkonzert d-Moll op. 15 **Zelenka** Arie „E voi siete d'altri" **14.30** Lesung **15.00** Menschen und ihre Musik **16.00** Am Nachmittag **18.00 Der Tag** Ein Thema, viele Perspektiven **19.00 Hörbar** Musik grenzenlos **20.00 ARD-Konzert Hensel** Ouvertüre C-Dur **R. Schumann** Violinkonzert d-Moll Woo 1 **Brahms** Sinfonie Nr. 1 c-Moll; Daniel Lozakovich, Violine; WDR-Sinfonieorchester, Ltg.: Cristian Măcelaru (Aufnahme vom 28. März 2025 aus der Kölner Philharmonie) **22.00 ARD-Jazz – Spotlight** Der mit den Mallets tanzt – Vibrafonist Warren Wolf Moderation: Martin Kersten **23.00** Doppelkopf **0.03 ARD-Nachtkonzert**

NDR KULTUR

6.00 Der Morgen Aktuelles aus der Kultur und viel Musik 7.50 Morgenandacht **8.30 Vorgelesen** Sara Gmuer: 18. Stock (11/14) Es liest Nina Reithmeier **9.00** Der Morgen **10.00 Der Vormittag** Das große Musikmagazin mit Werken aus Barock, Klassik und Romantik. Unterhaltsam präsentiert und ergänzt durch aktuelle Beiträge, Veranstaltungstipps aus dem Sendegebiet und Hintergründe aus der Welt der Musik. 10.40 Lauter Lyrik 12.40 Neue Bücher **13.00 NDR Kultur à la carte** Gespräche mit Menschen, die etwas zu sagen haben **14.00 Der Nachmittag** Mit Philipp Cavert 15.20 Neue CDs **16.00 Das Journal** Das Journal informiert umfassend über das aktuelle Kulturgeschehen, setzt Schwerpunkte und spürt kulturpolitische und künstlerische Trends auf. **18.00 NDR Kultur à la carte** Gespräche mit Menschen, die etwas zu sagen haben **19.00 Musica** Klaviermusik **20.00 ARD-Konzert Hensel** Ouvertüre C-Dur **R. Schumann** Violinkonzert d-Moll Woo 1 **Brahms** Sinfonie Nr. 1 c-Moll; Daniel Lozakovich, Violine; WDR-Sinfonieorchester, Ltg.: Cristian Măcelaru (Aufnahme vom 28. März 2025 in der Kölner Philharmonie) **22.00 ARD-Jazz – Spotlight** Der mit den Mallets tanzt – Vibrafonist Warren Wolf Mit Martin Kersten **23.00 vertikal – horizontal** Glaubens- und Gewissensfragen **0.03 Nachtkonzert**

DLF KULTUR

5.05 Studio 9 6.20 **Wort zum Tage** Pfarrer Friedemann Magaard, Husum, Evangelische Kirche **9.05** Im Gespräch **10.05** Lesart **11.05 Tonart** 11.30 Musiktipps **12.05** Studio 9 **13.05** Länderreport **14.05** Kompressor **15.05 Tonart** 15.30 Musiktipps 15.40 Live Session **17.05** Studio 9 **18.30** Weltzeit **19.05** Zeitfragen **19.30 Zeitfragen. Feature** Rückkehr der Wehrpflicht. Schweden als Vorbild? Von Michael Frantzen **20.00 In Concert** Funkhauskonzert – Dota Kehr & Band Moderation: Carsten Beyer (Direkt aus Raum Dresden von Deutschlandfunk Kultur) **21.30 Einstand Bliss** „Two Nursery Rhymes" **I. Lachner** „An die Entfernte; In die Ferne" für Sopran, Violoncello und Klavier op. 23 **Schubert** „Auf dem Strom" für Sopran, Violoncello und Klavier D 943 **Milhaud** Quatre Poèmes de Catulle für Sopran und Violine op. 80 **Villard** „Je t'aime" für Sopran, Violine, Klavier, Violoncello und Klarinette; Eva Zalenga, Sopran; Adam Ambarzumjan, Klarinette; Victoria Wong, Violine; Till Schuler, Violoncello; Doriana Tchakarova, Klavier **22.05 Hörspiel „Zu nah am Abgrund"** Von Irene Schuck Nach Pascal Garnier Mit Judith Rosmair, Timo Weisschnur, Lou Strenger, Patrick Güldenberg, Rainer Bock **23.05 Fazit – Kultur vom Tage** 23.50 Kulturpresseschau **0.05** Neue Musik **1.05 Tonart** Jazz

DEUTSCHLANDFUNK

5.05 Informationen **9.05 Kalenderblatt** Vor 115 Jahren: Imrich Lichtenfeld geboren, Erfinder der Krav Maga-Verteidigung **9.10** Europa heute **9.35** Tag für Tag **10.08** Kontrovers **11.35** Umwelt und Verbraucher **12.10** Informationen **13.35** Wirtschaft **14.10** Deutschland heute **14.35** Campus und Karriere **15.05** Corso **15.35** @mediasres **16.10** Büchermarkt **16.35** Wissenschaft im Brennpunkt **17.05** Wirtschaft **17.35 Kultur heute** Berichte, Meinungen, Rezensionen Die Sendung liefert die wichtigsten und aktuellsten Informationen über die kulturellen Ereignisse des Tages. **18.10** Infos am Abend **18.40** Hintergrund **19.05** Kommentare und Themen der Woche **19.15** Andruck **20.10** Musikjournal **21.05 Musik-Panorama** Neue Produktionen aus dem Deutschlandfunk Kammermusiksaal Mollgetönte Zuversicht **J.S. Bach** Kantaten im Kirchenjahr aus dem Choralkantatenjahrgang 1724/25; Yeree Suh, Erika Tandiono, Sopran; Sofia Pavone, Marie Seidler, Alt; Daniel Johannsen, Georg Poplutz, Tenor; Tobias Berndt, Daniel Ochoa, Bass; Chorus Musicus Köln; Das Neue Orchester, Ltg.: Christoph Spering Mit Johannes Jansen (Aufnahmen vom März und November 2023 aus dem Deutschlandfunk Kammermusiksaal, Köln) **22.50** Sport aktuell **23.10 Der Tag** Journal vor Mitternacht **0.05 DLF Radionacht**

SWR AKTUELL

6.00 Am Morgen **9.00** Am Vormittag **12.00** SWR Aktuell am Mittag **14.00** SWR Aktuell Langstrecke **15.00** SWR Aktuell am Nachmittag **17.00** SWR Aktuell am Abend **18.30 SWR Kultur – Das Wissen** In der Sendung geht es um aktuelle Themen aus den Bereichen Gesellschaft, Wissenschaft, Technik, Kunst oder Geschichte. **19.00** Der Tag **20.00** ARD-Infoabend **22.00** ARD-Infonacht **0.00 ARD-Infonacht**

MDR AKTUELL

5.00 Stunden-Programmschema bis Mitternacht 5.01 Nachrichten, Wetterberichte und Verkehrshinweise 5.06 Aktuelle Berichte Hintergründe und Interviews 5.13 Börse in Frankfurt, New York und Tokio 5.15 Kurznachrichten, Wetterberichte und Verkehrshinweise 5.17 Berichte zum Zeitgeschehen mit Service, Tipps und Kultur 5.28 Ausführliches Wetter 5.29 Ausblick auf die kommende halbe Stunde 5.30 Nachrichten, Wetterberichte und Verkehrshinweise 5.36 Aktuelle Berichte mit Presseschau und Meinung 5.40 Sport 5.45 Kurznachrichten, Wetterberichte und Verkehrshinweise 5.47 Aktuelle Berichte und Regionales aus Thüringen, Sachsen, Sachsen-Anhalt 5.58 Wetter 5.59 **Ausblick auf die kommende Stunde**

SWR 3

5.00 SWR3 Die Morningshow Ihr Start in den Tag **10.00 Now** 10.30 Regio Ticker 11.30 Regio Ticker **13.00 Push** 14.30 Regio Ticker 15.30 Regio Ticker **16.00 Move** 16.30 Der SWR3 Regio Ticker **20.00 POP** 20.00 **Nachrichten** Was passiert im Südwesten, was beschäftigt die Menschen im Land? Das Neueste aus der Region, aus Deutschland und der Welt. **0.00 Popnacht**

SWR 4 BA.-WÜ.

5.57 Morgengedanken **6.00 Am Morgen** 6.40 Wetterstudio 6.57 Morgengedanken 8.40 Wetterstudio **10.00 SWR4 am Montag** 12.45 Wetterstudio **14.00 SWR4 am Nachmittag** 16.45 Wetterstudio **18.00 SWR4 am Abend** 18.45 Wetterstudio 18.57 Abendgedanken **20.00** SWR4 am Montagabend **23.00** ARD-Hitnacht **0.00 ARD-Hitnacht**

SWR 4 RH.-PF.

5.57 Morgengedanken **6.00 RP am Morgen** 6.57 Morgengedanken **10.00 Am Montag** 12.45 Wetterstudio **14.00 Am Nachmittag** 16.45 Wetterstudio **18.00 SWR4 am Abend** Die Sendung ist an alle gerichtet, die sich nach einem anstrengenden Arbeitstag entspannen wollen. 18.45 Wetterstudio 18.57 Abendgedanken **20.00** SWR4 am Montagabend **23.00** ARD-Hitnacht **0.00 ARD-Hitnacht**

Ö2 SALZBURG

6.00 Guten Morgen Salzburg **9.00** Ihr Vormittag **12.00** Mahlzeit Salzburg **13.00** Mittagszeit – Ihr Radio zum Mitreden **14.00** Ihr Nachmittag **18.00** Guat aufg'legt **20.00 Musikanten spielt's auf!** Volksmusik aus verschiedenen österreichischen Bundesländern **21.00 Alte Liebe** Oldies, Evergreens und Schlager-Klassiker am Abend **22.00 Musik zum Träumen** Ruhiges zum Tagesausklang **0.00 Musikrevue** Musikalisch durch die Nacht

RADIO SRF 1

6.00 HeuteMorgen **7.17** Morgengast **8.00** HeuteMorgen **8.10** Espresso **9.00** HeuteMorgen **9.40** Mundartrubrik **10.03** Treffpunkt **11.08** Ratgeber **12.30** Rendez-vous **13.40** 3 vo 5 **14.03 Hörspiel** „Ein Tisch ist ein Tisch" – zwei Geschichten Von Peter Bichsel **16.30** Regional Diagonal **18.00** Echo der Zeit **20.03** Wunschkonzert **23.04 Hörspiel „Katzenjammer"** Von Christa M. Haeseli **0.00 Nachrichten**

ANTENNE BAYERN

5.00 Guten Morgen Bayern Die Show bringt dich gut in den Tag: mit deiner Lieblingsmusik und jeder Menge Spaß am Morgen! **9.30** Antenne Bayern bei der Arbeit – Euer Vormittag **12.30 Bei der Arbeit** Hits, die Laune machen, Hits für die drolligen 5 Minuten mit den Kollegen und Hits, mit denen ihr mal kurz das Gedankenkreisen und den Stress vergesst. **16.00** Mit Antenne Bayern in den Feierabend **20.00** Am Abend **0.00 Hitnacht**

SWR DASDING

„DASDING – Alles was du willst"

5.00 Musik Nonstop **6.00** DasDing – Morgens klarkommen **10.00** DasDing **14.00** DasDing **18.00** DasDing Play **20.00 DasDing Musik Nonstop** Noch mehr Musik kann man in eine Stunde Radioprogramm nicht hineinpacken. In dieser Sendung gibt es Charthits am laufenden Band, ohne Moderation, Werbung oder sonstiges störendes Gerede. **22.00** Blue Moon **0.00 Die junge Nacht**

Tagestipps

MUSIK 20.03 BR-KLASSIK

Seit der Saison 2023/24 ist Sir Simon Rattle Chefdirigent des Symphonieorchesters des Bayerischen Rundfunks

Ernst von Siemens Musikpreis 2025

MITSCHNITT Er gilt als der Nobelpreis der Musik: Der Ernst von Siemens Musikpreis, der in diesem Jahr Sir Simon Rattle zugesprochen wurde. Rattle sei einer der wichtigsten und prägendsten Dirigenten unserer Zeit, hieß es in der Begründung. Die Preisverleihung fand im Herkulessaal der Münchner Residenz statt, die Laudatio hielt der Opernsänger Sir Willard White (vom 17.5.). **117 Min.**

GESUNDHEIT 10.08 DLF

Augenmedizin

„SPRECHSTUNDE“ Die Netzhaut steuert das Farb- und Nachtsehen mithilfe von Stäbchen und Zapfen. Erkrankungen wie Ablösungen oder Makuladegeneration schädigen sie. Therapien können mittlerweile den Sehverlust verlangsamen oder stoppen. **82 Min.**

MUSIK 18.03 BR-KLASSIK

Anastasia Kobekina

„KLASSIK-STARS“ Die Cellistin Anastasia Kobekina fasziniert mit virtuosem Spiel und emotionaler Tiefe. Die Russin verbindet klassisches Können mit modernen Interpretationen. In der Sendung ist sie u.a. mit einer Aufnahme mit dem Kammerorchester Basel zu erleben. **57 Min.**

JAZZ 21.05 DEUTSCHLANDFUNK

John Hollenbeck

MITSCHNITTE Der Schlagzeuger John Hollenbeck war beim Jazzfest Berlin 2024 mit zwei sehr unterschiedlichen Projekten zu Gast. Dem Publikum bot sich die einmalige Gelegenheit, Hollenbecks Vielseitigkeit als Musiker und Komponist unmittelbar zu erleben. **55 Min.**

ARD-NACHTKONZERT

0.03 **J. Haydn** Sinfonie Nr. 93 D-Dur; Cappella Coloniensis, Ltg.: Bruno Weil **Schubert** Sonate e-Moll D 566; Michael Endres, Klavier **Prokofjew** „Romeo und Julia“, Suite Nr. 3; Kölner Rundfunk-Sinfonieorchester, Ltg.: Stanislaw Skrowaczewski **Schreker** „Schwanengesang“ op. 11; WDR-Rundfunkchor Köln; WDR-Rundfunkorchester Köln, Ltg.: Peter Gülke **Korngold** Sinfonietta op. 5; Nordwestdeutsche Philharmonie, Ltg.: Werner Andreas Albert 2.03 **Cherubini** „Anacréon“, Ouvertüre **R. Schumann** „Faschingsschwank aus Wien“ op. 26 **Mendelssohn** Magnificat **Vater** Streichtrio Nr. 13 A-Dur **Brahms** Sinfonie Nr. 4 e-Moll 4.03 **J. Haydn** Sinfonie Nr. 72 D-Dur **Vivaldi** Violoncellokonzert F-Dur, RV 411 **W.A. Mozart** Concertone C-Dur KV 190 5.03 Werke von D. Scarlatti, Beethoven, Emilie Mayer, Telemann, Raff, Rode

Podcast · Mehrkanalton · Für Kinder · Hörspiel

BAYERN 1

5.05 Am Morgen 5.10 Fahns besondere Morgennummer
5.56 Gedanken zum Tag 7.50 Die Superbayern – Comedy mit Wolfgang Krebs 8.50 Fahns finale Frage
9.05 Bayern 1 am Vormittag
12.05 Bayern 1 - Mittags in ...
13.05 Am Nachmittag 14.45 Die Superbayern – Comedy mit Wolfgang Krebs 15.45 Quiz 16.55 Letzte Worte
17.05 Bayernmagazin Mit Christine Rose, Uwe Erdelt
19.05 Die Blaue Couch Mit Dominique Knoll, Thorsten Otto
20.03 Am Abend Classic Rock 22.58 Auf ein Wort
23.03 ARD-Hitnacht 23.56 Bayern-, Deutschland- und Europahymne
0.00 ARD-Hitnacht

BAYERN 3

5.00 Die Frühaufdreher 8.10 Wirklich wahr – oder wahnsinnig gut erfunden?
9.00 Alle Hits von heute – am Vormittag
12.00 Update 12.30 Bayern um Halb
13.00 Alle Hits von heute – am Nachmittag 13.30 Bayern um Halb 14.15 Die Bayern 3 Supermom 15.30 Bayern um Halb
16.00 Bayern 3 Fayerabend 16.30 Bayern um Halb 17.30 Bayern um Halb 18.30 Bayern um Halb
19.00 Was geht?! Freshe Hits und alles, was euer Leben sonst noch schöner macht
21.00 Alle Hits von heute – am Abend 21.58 Auf ein Wort
0.00 Die Nacht

BR24

5.58 Impressum
6.00 BR24 – Informationen am Morgen
9.00 BR24 – Informationen am Vormittag
12.00 BR24 – Informationen am Mittag
14.00 Nachrichten
14.05 11KM: der tagesschau-Podcast
14.30 BR24 – Informationen am Nachmittag
18.00 BR24 – Informationen am Abend
20.00 Infoblock
20.15 ARD-Infoabend Dazwischen: 20.30 / 21.00 / 21.30 Nachrichten.
22.00 ARD-Infonacht
0.00 Nachrichten
0.03 ARD-Infonacht

BAYERN 2

5.03 Bayern 2-Playlist
6.05 Die Welt am Morgen 6.45 Kultur am Morgen 6.57 Gedanken zum Tag 7.45 Kultur am Morgen 8.45 Kultur am Morgen
9.05 Bayern 2 Nah dran Moderation: Ruslan Amirov 9.20 **Radiowissen** Wer bin ich? Woher komme ich? Die Sehnsucht nach Herkunft 9.50 **Kalenderblatt** 27.05.1968: Erster Geldautomat in Deutschland in Betrieb genommen 11.10 Nahaufnahme IQ
12.04 Tagesgespräch
13.04 Stadt Land Leute Aus Bayerns Regionen
14.04 Bayern 2 Kulturleben 15.10 Radiowissen 15.30 Kultur-Update
16.04 Eins zu Eins. Der Talk Eine Stunde, zwei Menschen
17.04 Die Welt am Abend Politik Gesellschaft Wissenschaft 17.53 Das Wirtschaftsgespräch 18.15 Wissenschaft schnell erzählt
18.53 Betthupferl Elmar und die wilde Wut, IV (2/5): Blumenmädchen Von Silke Wolfrum Mit Xenia Tiling
19.04 Zündfunk Pop und Politik
20.03 Bayern 2 Salon Reportage und Reflexion
21.03 Late Nite Sounds Jazzgrooves Die Welt des Jazz. Bekannte Namen, Newcomer und spannende Entdeckungen, Höhepunkte aus der Jazzgeschichte, besondere Jazzereignisse und Tipps zum Konzertgeschehen.
22.03 Late Nite Sounds Jazzgrooves Die Welt des Jazz. Bekannte Namen, Newcomer und spannende Entdeckungen, Höhepunkte aus der Jazzgeschichte, besondere Jazzereignisse und Tipps zum Konzertgeschehen.
23.03 Late Nite Sounds Mit Matthias Röckl
0.03 Reflexionen Gedanken zum Tag und Bayern 2 Kalenderblatt
0.10 Concerto bavarese Fränkische Komponisten **Strübing** „Blick vom Turm“ op. 69 **Hartl** „Wandlungen“ op. 115 **Deutschmann** Concertino **Hummel** Acht Musiken für neun Streicher **Stahmer** „Threnos“ **Brunn** „Sellanraa“ **Klemmstein** Sonate **Fink** Percussionkonzert **Sternberg** Trio
2.03 ARD-Nachtkonzert

BR-KLASSIK

6.05 Allegro Ihr Morgen – Ihre Musik Mit Kathrin Hasselbeck 6.30 Klassik aktuell 7.20 Klassik aktuell 7.40 Klassik aktuell 8.20 Klassik aktuell 8.40 **Was heute geschah – der Musikkalender** 27.5.1784: Wolfgang Amadeus Mozart legt sich für 34 Kreuzer einen Star als Haustier zu
8.57 Werbung
9.05 Der Vormittag Klassisch durch Ihren Tag **W.A. Mozart** Marsch D-Dur KV 335; Berliner Philharmoniker, Ltg.: Claudio Abbado **Beach** „Children's Album“ op. 36; Kirsten Johnson, Klavier **Dvorák** Quartettsatz F-Dur, B 120; Stamitz-Quartett **Vivaldi** „Der Frühling“ op. 8/1; Alessandro Quarta, Violine; Concerto Mediterraneo, Ltg.: Gianna Fratta **Korngold** Thema und Variationen op. 42; Deutsches Symphonie-Orchester Berlin, Ltg.: John Mauceri **Signorelli** Sonate; Mari Fe Pavón, Mandoline; Manuel Muñoz, Gitarre **C. Nielsen** „Maskarade“, Ouvertüre; San Francisco Symphony, Ltg.: Herbert Blomstedt **Schubert** Sinfonie Nr. 4 c-Moll; Residenz-Orchester Den Haag, Ltg.: Jan Willem de Vriend **Bonfá** „Manha de carnaval“; Graham Anthony Devine, Gitarre **Boccherini** Streichquintett C-Dur; Pulcinella Orchestra, Violoncello und Ltg.: Ophélie Gaillard **Mendelssohn** Capriccio brillant h-Moll op. 22; Orchestre de Chambre de Paris, Klavier und Ltg.: Lars Vogt **Martin** Trio Nr. 2; Lee Santana, Laute; Petra Müllejans, Violine; Hille Perl, Viola da gamba **W.A. Mozart** Oboenkonzert C-Dur KV 314; Iwan Podjomow, Oboe; Il Pomo d'Oro, Ltg.: Maxim Emelyanychev **Brahms** Akademische Festouvertüre c-Moll op. 80; Symphonieorchester des Bayerischen Rundfunks, Ltg.: Colin Davis
12.03 Der Nachmittag Stück für Stück genießen 12.30 **Was heute geschah – der Musikkalender** 27.5.1784: Wolfgang Amadeus Mozart legt sich für 34 Kreuzer einen Star als Haustier zu 13.30 Das neue Album oder: Ihr Musikwunsch
16.03 Leporello Musik & Aktuelles aus der Klassikszene In der Sendung gibt es neben klassischer Musik auch Informationen zum aktuellen Geschehen in der Klassikszene, von modernen Musikern über Chöre bis hin zu berühmten Orchestern. Viele junge Vollblutmusiker sorgen immer wieder dafür, dass Klassik nicht nur auf berühmte Dirigenten und deren Orchester reduziert wird. Neu arrangiert erstrahlt so manches klassisches Werk in neuem Glanz. Mit Falk Häfner 16.15 Klassik aktuell 16.40 **Was heute geschah – der Musikkalender** 27.5.1784: Wolfgang Amadeus Mozart legt sich für 34 Kreuzer einen Star als Haustier zu 17.15 Klassik aktuell 17.40 Klassik aktuell
18.03 Klassik-Stars Anastasia Kobekina (Violoncello) **Vivaldi** Violoncellokonzert d-Moll RV 405; Kammerorchester Basel **Debussy** Sonate d-Moll; Vincent Boccadoro, Klavier **Marais** „Les folies d'Espagne“; Emmanuel Arakélian, Cembalo **Anonymus** „Jüdische Melodie“ **Beethoven** Klarinettentrio B-Dur op. 11 „Gassenhauer-Trio“; David Orlowsky, Klarinette; Lauma Skride, Klavier
19.03 Das starke Stück Musiker erklären Meisterwerke **Grieg** Klavierkonzert a-Moll op. 16; WDR-Sinfonieorchester Köln, Ltg.: Eivind Aadland; „Die Waise“ op. 4/1; Daniel Müller-Schott, Violoncello; Sechs Lieder op. 48; Äneas Humm, Bariton; Renate Rohlfing, Klavier
20.03 Horizonte Ernst von Siemens Musikpreis 2025 (Ausschnitte aus der Preisverleihung vom 17. Mai 2025 im Herkulessaal der Münchner Residenz)
22.03 Jazztime Talk & Play Henning Sieverts im Gespräch und spontanen gemeinsamen Musizieren mit der mongolischen Pianistin Shuteen Erdenebaatar Moderation: Henning Sieverts. Mit Shuteen Erdenebaatar
23.03 Eine Stunde Game-Musik Sinfonische Videospiel-Soundtracks In dieser Stunde erleben wir Superhelden-Abenteuer, kämpfen gegen allmächtige Magier oder erkunden postapokalyptische Landschaften – natürlich mit passender Musik dazu.
0.03 Das Nachtkonzert

SWR KULTUR

6.00 Am Morgen 6.20 **Zeitwort** 27.05.1995: Christopher Reeve hat einen Reitunfall 7.57 Wort zum Tag
8.30 Das Wissen Die afrodeutsche Bewegung – Schwarz, weiblich, selbstbewusst
9.05 Musikstunde Dietrich Fischer-Dieskau 100 – Ikone des Gesangs (2/4)
10.05 Treffpunkt Klassik
11.57 Kulturtipps
12.30 Am Mittag
13.05 Mittagskonzert Schwetzinger SWR-Festspiele 2025. Sweet Passion. Arien und Instrumentalsätze von Henry Purcell, Georg Friedrich Händel, Johann Sebastian Bach sowie kurze elektronische Präludien (Konzert vom 18. Mai 2025 im Mozartsaal)
15.05 Hörbar Musik grenzenlos
16.05 Impuls Wissen aktuell
17.05 Forum Die Sendung bietet Diskussionskultur auf hohem Niveau. Im Forum begegnen sich hochrangige Gesprächspartner und kompetente Diskutanten, die im Diskurs zentrale Themen der Zeit und aus den unterschiedlichsten Bereichen des modernen Lebens erörtern. .
17.50 Jazz vor Sechs
18.30 Am Abend Ihr kultureller Abendspaziergang
20.03 RendezVous Chanson Mit Gerd Heger
21.00 JetztMusik „Stone, Stone, Stone“ – Otomo Yoshihide Special Big-Band beim Jazzfest Berlin 2024 Von Nina Polaschegg
22.03 Open World
23.03 Musikstunde Dietrich Fischer-Dieskau 100 – Ikone des Gesangs (2/4)
0.03 Nachtkonzert

SWR 1

Baden-Württemberg

5.00 Guten Morgen 5.57 Anstöße
10.00 Leute
12.00 SWR1 B-W
16.00 SWR1 B-W
20.00 Musikclub Deutsch
0.00 ARD-Hitnacht

Rheinland-Pfalz

5.00 Guten Morgen 5.57 Anstöße
9.00 Der Vormittag
12.00 Aktuell um Zwölf
13.00 Der Nachmittag
16.00 Der Tag
20.00 Musikclub Deutsch
0.00 ARD-Hitnacht

ÖSTERREICH 1

5.03 Ö1 Nachtmusik
10.05 Ausgewählt
11.05 Radiogeschichten
11.25 Schon gehört?
11.30 Vorgestellt
12.00 Mittagsjournal
13.00 Punkt eins
13.55 Wissen aktuell
14.05 Das Ö1 Konzert
15.30 Moment
15.55 Betrifft: Geschichte
16.05 Tonspuren Fun Fun Fun. Die jüdisch-deutsche Autorin Mirna Funk
16.45 Heimspiel
17.00 Journal um fünf
17.09 Kulturjournal
17.30 Spielräume Musik aus allen Richtungen
17.55 Digital.Leben
18.00 Abendjournal
18.25 Journal-Panorama
18.55 Religion aktuell
19.05 Dimensionen Welche Rechte hat die Natur?
19.30 Das Ö1 Konzert Zemlinsky 13. Psalm für Chor und Orchester op. 24 **Zeisl** Requiem Ebraico „Der 92. Psalm“ **Mahler** Sinfonie Nr. 1 D-Dur, „Titan“; Dana Marbach, Sopran; Annette Schönmüller, Mezzosopran; Adrian Eröd, Bariton; Wolfgang Kogert, Orgel; Wiener Singverein; ORF Radio-Symphonieorchester Wien, Ltg.: Marin Alsop (Aufgenommen am 18. Mai im Großen Musikvereinssaal in Wien)
21.55 Schon gehört? – Die Ö1 Club-Sendung. Aktuelle Veranstaltungen und Angebote der Ö1 Kulturpartner
22.00 Nachtjournal
22.08 Radiokolleg
23.03 Sound Art: Zeit-Ton Aktuelle Aufnahmen zeitgenössischer Musik
0.05 Menschenbilder Atelierbesuch bei der Künstlerin und Netzwerkerin Linde Waber
0.55 rein-gehört Der Ö1 Audioguide
1.03 Ö1 Nachtmusik
3.03 Ö1 Nachtmusik

RADIO SRF KULTUR

6.30 HeuteMorgen
6.54 100 Sekunden Wissen
7.00 Kultur-Nachrichten
7.06 Kultur-Aktualität
7.30 HeuteMorgen
7.52 Blick in die …
8.00 Kultur-Nachrichten
8.06 Kultur-Aktualität
8.15 Kultur-Aktualität
8.30 HeuteMorgen
9.05 Kontext
10.20 100 Sekunden Wissen
11.20 Veranstaltungstipp
11.40 Tageschronik Was geschah heute vor fünf Jahren, vor 50, vor 80 oder vor 125? Nahezu täglich jährt sich eine skurrile, tragische oder überraschende Geschichte.
12.04 Kultur kompakt
12.30 Rendez-vous In dieser Sendung wird über das aktuelle Geschehen in Politik und Wirtschaft berichtet, was auch den Finanzsektor mit einschließt.
13.00 Klassiktelefon
13.45 Concerto
16.30 Kultur-Nachrichten
17.08 Kultur-Aktualität
17.16 Kultur-Aktualität
17.30 Kultur-Nachrichten
18.30 Kontext Meinungsbildung durch klassisch recherchierte und verständlich aufbereitete Beiträge aus dem Themenspektrum von Politik, Kultur über Soziales bis hin zu Zwischenmenschlichem bietet die Sendung von Montag bis Freitag.
19.00 Echo der Zeit Die wichtigsten Nachrichten, Berichte, Reportagen, Interviews und Analysen über das aktuelle Zeitgeschehen.
20.00 Jazz und World aktuell
21.00 Jazz Collection
22.05 Notturno
0.06 Notturno

HR 2

6.00 Am Morgen Inspiriert und entspannt in den Tag mit dem Besten aus der klassischen Musik, mit neuen Buch- und Hörbuchideen und mit einem Überblick über die Kulturthemen des Tages. 6.30 Zuspruch 7.30 Frühkritik
9.30 Lesung
10.00 Am Vormittag Verdi Ouvertüre zur Oper „Nabucco“ **Händel** 2. Doppelchöriges Konzert F-Dur HWV 333 **Chopin** Ballade g-Moll op. 23 **Haydn** Sinfonie Nr. 63 C-Dur **Mendelssohn** Fantasie und Variationen über Webers „Preciosa“ c-Moll **Vivaldi** „Giustino“ – Arie „Vedrò con mio diletto“
12.00 Doppelkopf
13.00 Mittagskonzert Werke von Dusapin, Saint-Saëns, Rimski-Korsakow, Ravel (Aufnahme vom 14. Februar 2020 aus der Alten Oper Frankfurt)
14.30 Lesung
15.00 Literaturland Hessen
16.00 Am Nachmittag
18.00 Der Tag
19.00 Hörbar
20.00 RendezVous Chanson Die ganze Vielfalt der frankophonen Musik zu Gehör bringen, das ist der Anspruch von „RendezVous Chanson“. Monsieur Chanson Gerd Heger kann sich beim Saarländischen Rundfunk auf das größte einschlägige Archiv in Europa (außerhalb Frankreichs) stützen: Fast 100 000 Titel machen es möglich, das traditionelle Chanson bis in seine Frühzeiten genauso zu würdigen wie aktuelle Entwicklungen und sogar die Hitparade.
21.00 JetztMusik
22.00 Weltmusik
23.00 Doppelkopf
0.03 ARD-Nachtkonzert

NDR KULTUR

6.00 Der Morgen Aktuelles aus der Kultur und viel Musik 7.20 Stoltenberg liest 7.50 Morgenandacht
8.30 Vorgelesen Sara Gmuer: 18. Stock (12/14) Es liest Nina Reithmeier
9.00 Der Morgen Aktuelles aus der Kultur und viel Musik Mit Keno Bergholz
10.00 Der Vormittag Das große Musikmagazin mit Werken aus Barock, Klassik und Romantik. Unterhaltsam präsentiert und ergänzt durch aktuelle Beiträge, Veranstaltungstipps aus dem Sendegebiet und Hintergründe aus der Welt der Musik. 10.40 Lauter Lyrik 12.40 Neue Bücher
13.00 Starke Stücke
14.00 Der Nachmittag Mit Philipp Cavert 15.20 Neue CDs
16.00 Das Journal Das Journal informiert umfassend über das aktuelle Kulturgeschehen, setzt Schwerpunkte und spürt kulturpolitische und künstlerische Trends auf.
18.00 Starke Stücke
19.00 Musica Kammermusik
20.00 Kombo Mit Kamilla Kaiser
21.00 Neue Musik
22.00 Jazz In der Musikrichtung des Jazz haben sich in den letzten hundert Jahren viele verschiedenen Stilrichtungen entwickelt. Der Siegeszug begann mit dem klassischen „New Orleans Jazz“ und „Dixieland Jazz“ zu Beginn des 20. Jahrhunderts. Danach folgten immer neue Stile wie Swing, Bebop, Cool Jazz oder Free Jazz. Ab Ende der 60er-Jahre wurden Stilmittel anderer Musikrichtungen in den Jazz eingemischt.
23.00 Welt der Musik
0.03 Nachtkonzert

DLF KULTUR

5.05 Studio 9 6.20 **Wort zum Tage** Pfarrer Friedemann Magaard, Husum, Evangelische Kirche
9.05 Im Gespräch
10.05 Lesart
11.05 Tonart Das Musikmagazin am Vormittag 11.30 Musiktipps 11.40 Chor der Woche
12.05 Studio 9 Der Tag mit ...
13.05 Länderreport
14.05 Kompressor Das Popkulturmagazin
15.05 Tonart Das Musikmagazin am Nachmittag 15.30 Musiktipps
17.05 Studio 9 Kultur und Politik am Abend
18.30 Weltzeit
19.05 Zeitfragen Wirtschaft und Umwelt
19.30 Zeitfragen. Feature Eine Portion Rassismus. Über Ausgrenzung und Aneignung auf dem Teller Von Verena Carola Mayer
20.00 Konzert Beethoven Violinkonzert D-Dur op. 61 **Schubert** Sinfonie Nr. 4 c-Moll D 417 „Tragische“; Janine Jansen, Violine; Deutsche Kammerphilharmonie Bremen, Ltg.: Paavo Järvi (Aufzeichnung vom 19.05.2025, Großer Saal der Glocke, Bremen)
22.05 Feature Selling Out or Giving Up. Popmusik zwischen Kunst und Kommerz Von Mike Herbstreuth Regie: Susanne Krings (Produktion: Deutschlandfunk 2023)
23.05 Fazit – Kultur vom Tage 23.50 Kulturpresseschau
0.05 Chormusik Vom Shanty bis zu Rock-Klassikern. Die Erfolgsgeschichte des Vokalensembles The Wellermen 0.55 Chor der Woche
1.05 Tonart Vokal

DEUTSCHLANDFUNK

5.05 Informationen
9.05 Kalenderblatt Vor 125 Jahren: Die Germanistin und Lehrerin Käte Laserstein geboren
9.10 Europa heute
9.35 Tag für Tag
10.08 Sprechstunde Augenmedizin: Erkrankungen der Netzhaut Mit Martin Winkelheide
11.35 Umwelt und Verbraucher
12.10 Informationen
13.35 Wirtschaft
14.10 Deutschland heute
14.35 Campus und Karriere
15.05 Corso
15.35 @mediasres
16.10 Büchermarkt
16.35 Forschung akt.
17.05 Wirtschaft
17.35 Kultur heute
18.10 Infos am Abend
18.40 Hintergrund
19.05 Kommentare und Themen der Woche
19.15 Feature Sportverräter. Die Flucht des Vizeweltmeisters Von Dieter Wulf. Regie: Matthias Kapohl (Produktion: Deutschlandfunk 2025)
20.05 Hörspiel **„Die Erschöpften“ (10/10)** Von Oliver Sturm Mit Tom Schilling, Jeanette Spassova, Marleen Lohse, Inga Busch, Johann von Bülow, Martin Rentzsch, Sebastian Blomberg Regie: Oliver Sturm
21.05 Jazz live John Hollenbeck's GEORGE und „The Drum Major Instinct“ (Aufnahmen vom 1. und 2.11.2024 im Haus der Berliner Festspiele, Jazzfest Berlin)
22.05 Musikszene Für Dietrich: Vergangenheit und Zukunft. Benjamin Appls Hommage an seinen Lehrer Dietrich Fischer-Dieskau
22.50 Sport aktuell
23.10 Der Tag
0.05 DLF Radionacht

SWR AKTUELL

6.00 Am Morgen
9.00 Am Vormittag
12.00 SWR Aktuell am Mittag
14.00 SWR Aktuell Langstrecke
15.00 SWR Aktuell am Nachmittag
17.00 SWR Aktuell am Abend
18.30 SWR Kultur – Das Wissen In der Sendung geht es um aktuelle Themen aus den Bereichen Gesellschaft, Wissenschaft, Technik, Kunst oder Geschichte.
19.00 Der Tag
20.00 ARD-Infoabend
22.00 ARD-Infonacht
0.00 ARD-Infonacht

MDR AKTUELL

5.00 Stunden-Programmschema bis Mitternacht 5.01 Nachrichten, Wetterberichte und Verkehrshinweise 5.06 Aktuelle Berichte Hintergründe und Interviews 5.13 Börse in Frankfurt, New York und Tokio 5.15 Kurznachrichten, Wetterberichte und Verkehrshinweise 5.17 Berichte zum Zeitgeschehen mit Service, Tipps und Kultur 5.28 Ausführliches Wetter 5.29 Ausblick auf die kommende halbe Stunde 5.30 Nachrichten, Wetterberichte und Verkehrshinweise 5.36 Aktuelle Berichte mit Presseschau und Meinung 5.40 Sport 5.45 Kurznachrichten, Wetterberichte und Verkehrshinweise 5.47 Aktuelle Berichte und Regionales aus Thüringen, Sachsen, Sachsen-Anhalt 5.58 Wetter 5.59 **Ausblick auf die kommende Stunde**

SWR 3

5.00 SWR3 Die Morningshow Ihr Start in den Tag
10.00 Now 10.30 Regio Ticker 11.30 Regio Ticker
13.00 Push 14.30 Regio Ticker 15.30 Regio Ticker
16.00 Move 16.30 Der SWR3 Regio Ticker
20.00 POP 20.00 **Nachrichten** Was passiert im Südwesten, was beschäftigt die Menschen im Land? Das Neueste aus der Region, aus Deutschland und der Welt.
0.00 Popnacht

SWR 4 BA.-WÜ.

5.57 Morgengedanken
6.00 Am Morgen Mit SWR4 entspannt in den Tag. 6.40 Wetterstudio 6.57 Morgengedanken
10.00 SWR4 am Dienstag 12.45 Wetterstudio
14.00 SWR4 am Nachmittag 16.45 Wetterstudio
18.00 SWR4 am Abend 18.45 Wetterstudio 18.57 Abendgedanken
20.00 SWR4 Goldies
23.00 ARD-Hitnacht
0.00 ARD-Hitnacht

SWR 4 RH.-PF.

5.57 Morgengedanken
6.00 RP am Morgen 6.57 Morgengedanken
10.00 Am Dienstag 12.45 Wetterstudio
14.00 Am Nachmittag 16.45 Wetterstudio
18.00 SWR4 am Abend Die Sendung ist an alle gerichtet, die sich nach einem anstrengenden Arbeitstag entspannen wollen. 18.45 Wetterstudio 18.57 Abendgedanken
20.00 SWR4 Goldies
23.00 ARD-Hitnacht
0.00 ARD-Hitnacht

Ö2 SALZBURG

6.00 Guten Morgen Salzburg
9.00 Ihr Vormittag
12.00 Mahlzeit Salzburg
13.00 Mittagszeit
9.00 Ihr Vormittag
12.00 Mahlzeit Salzburg
13.00 Mittagszeit – Ihr Radio zum Mitreden
14.00 Ihr Nachmittag
18.00 Guat aufg'legt
20.00 Musikanten spielt's auf! Volksmusik aus verschiedenen österreichischen Bundesländern
21.00 Alte Liebe Oldies, Evergreens und Schlager-Klassiker am Abend
22.00 Musik zum Träumen
0.00 Musikrevue

RADIO SRF 1

6.00 HeuteMorgen
7.17 Morgengast
8.00 HeuteMorgen
8.10 Espresso
9.00 HeuteMorgen
9.40 Mundartrubrik
10.03 Treffpunkt
11.08 Ratgeber
12.30 Rendez-vous
13.40 3 vo 5
16.30 Regional Diagonal
18.00 Echo der Zeit Täglich die wichtigsten Nachrichten, Berichte, Reportagen, Interviews und Analysen über das aktuelle Zeitgeschehen.
20.03 BuchZeichen
21.03 Nachtclub
0.00 Nachrichten

ANTENNE BAYERN

5.00 Guten Morgen Bayern Die Show bringt dich gut in den Tag: mit deiner Lieblingsmusik und jeder Menge Spaß am Morgen!
9.30 Antenne Bayern bei der Arbeit – Euer Vormittag
12.30 Bei der Arbeit Hits, die Laune machen, Hits für die drolligen 5 Minuten mit den Kollegen und Hits, mit denen ihr mal kurz das Gedankenkreisen und den Stress vergesst.
16.00 Mit Antenne Bayern in den Feierabend
20.00 Am Abend
0.00 Hitnacht

SWR DASDING

„DASDING – Alles was du willst“

5.00 Musik Nonstop
6.00 DasDing – Morgens klarkommen
10.00 DasDing
14.00 DasDing
18.00 DasDing Play
20.00 DasDing Musik Nonstop Noch mehr Musik kann man in eine Stunde Radioprogramm nicht hineinpacken. In dieser Sendung gibt es Charthits am laufenden Band, ohne Moderation, Werbung oder sonstiges störendes Gerede.
22.00 Blue Moon
0.00 Die junge Nacht

Tagestipps

KONZERT 20.03 BR-KLASSIK

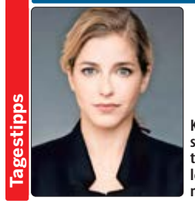

Karina Canellakis stand am Dirigentenpult im Herkulessaal der Münchner Residenz

Lemminkäinen-Suite

MITSCHNITT Erst zum zweiten Mal in seiner Geschichte präsentierte das BRSO die komplette „Lemminkäinen-Suite" von Jean Sibelius, die in vier sinfonischen Legenden die Heldengestalt des Lemminkäinen, eine Art finnischer Siegfried, porträtiert. Solistin des Abends war die Münchner Pianistin Alice Sara Ott, die Maurice Ravel zum 150. Geburtstag mit dem funkensprühenden G-Dur-Klavierkonzert ehrte (vom 2.5.). **117 Min.**

GESUNDHEIT 10.05 BAYERN 2

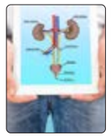

Urologische Probleme

MAGAZIN Blasenentzündung, Inkontinenz, vergrößerte Prostata oder eine Phimose: Allen, denen irgendwelche urologischen Probleme zu schaffen machen, hört Maximilian Burger, Professor für Urologie in Regensburg, zu. **55 Min.**

LITERATUR 20.30 DLF

Lebensversicherung

AUTORENLESUNG Kathrin Bach (Foto) erzählt in ihrem Romandebüt mit trockenem Humor und feinem Gespür für das Absurde von einer Frau, deren Leben von Versicherungen, familiärer Kontrolle und starren Routinen geprägt ist. **30 Min.**

HÖRSPIEL 22.05 DLF KULTUR

Moetteli

HÖRSTÜCK Ein Mann sitzt in der Klemme, möchte aber nicht darüber reden. Lieber will er sich von einer KI helfen lassen, wobei das in Judith Lorentz' (Foto) Stück zu hörende Exemplar eine lokal helvetische Prägung hat und auf den Namen „Moetteli" hört. **55 Min.**

ARD-NACHTKONZERT

0.03 **Mattheson** „Die geheimen Begebenheiten Henrico IV. Königs von Castilien und Leon", Ouvertüre; Elbipolis Barockorchester Hamburg **Gade** Klaviertrio F-Dur op. 42; NDR-Radiophilharmonie **Vater** „Ein Liedchen von der See" op. 45; NDR-Radiophilharmonie, Ltg.: David Porcelijn **Tschaikowski** Neun liturgische Chöre; NDR-Chor, Ltg.: Philipp Ahmann **Draeseke** Sinfonie Nr. 4 e-Moll „Symphonia comica"; NDR-Radiophilharmonie, Ltg.: Jörg-Peter Weigle

2.03 **Quantz** Flötenkonzert Nr. 95 e-Moll **Reger** Sieben Charakterstücke op. 32 **Coates** „The Enchanted Garden" **J. Haydn** Streichquartett g-Moll op. 74/3 **Debussy** Suite Nr. 1 4.03 **Graziani** Violoncellokonzert C-Dur **Farrenc** Variations brillantes sur la cavatina d'Anna Bolena de Donizetti „Nel veder la tua costanza" op. 15 **J.Ch. Bach** Fagottkonzert Es-Dur 5.03 Werke von Lehár, dall'Abaco, Rossini, Beethoven, Saint-Saëns, Dvorák

Podcast · Mehrkanalton · Für Kinder · Hörspiel

BAYERN 1

5.05 Am Morgen 5.10 Fahns besondere Morgennummer
5.56 Gedanken zum Tag 7.50 Die Superbayern – Comedy mit Wolfgang Krebs 8.50 Fahns finale Frage
9.05 Bayern 1 am Vormittag
12.05 Bayern 1 - Mittags in ...
13.05 Am Nachmittag 14.45 Die Superbayern – Comedy mit Wolfgang Krebs 15.45 Quiz 16.55 Letzte Worte
17.05 Bayernmagazin Aktuelle Infos & Talk Mit Christine Rose, Uwe Erdelt
19.05 Die Blaue Couch Mit Dominique Knoll, Thorsten Otto
20.03 Am Abend Die 80er Show 22.58 Auf ein Wort
23.03 ARD-Hitnacht 23.56 Bayern-, Deutschland- und Europahymne
0.00 ARD-Hitnacht

BAYERN 3

5.00 Die Frühaufdreher 8.10 Wirklich wahr – oder wahnsinnig gut erfunden?
9.00 Alle Hits von heute – am Vormittag
12.00 Update 12.30 Bayern am Halb
13.00 Alle Hits von heute – am Nachmittag 13.30 Bayern am Halb 14.30 Bayern am Halb 15.30 Bayern am Halb
16.00 Bayern 3 Fayerabend 16.30 Bayern am Halb 17.30 Bayern am Halb 18.30 Bayern am Halb
19.00 Was geht?! Freshe Hits und alles, was euer Leben sonst noch schöner macht
21.00 Alle Hits von heute – am Abend 21.58 Auf ein Wort
0.00 Die Nacht

BR24

5.58 Impressum
6.00 BR24 – Informationen am Morgen
9.00 BR24 – Informationen am Vormittag
12.00 BR24 – Informationen am Mittag
14.00 Nachrichten
14.05 11KM: der tagesschau-Podcast
14.30 BR24 – Informationen am Nachmittag
18.00 BR24 – Informationen am Abend
20.00 Infoblock
20.15 ARD-Infoabend Dazwischen: 20.30 / 21.00 / 21.30 Nachrichten.
22.00 ARD-Infonacht
0.00 Nachrichten
0.03 ARD-Infonacht

BAYERN 2

5.03 Bayern 2-Playlist
6.05 Die Welt am Morgen 6.45 Kultur am Morgen 6.57 Gedanken zum Tag 7.45 Kultur am Morgen 8.45 Kultur am Morgen
9.05 Bayern 2 Nah dran Moderation: Klaus Schneider 9.20 **Radiowissen** Insolvenz – Machtspiel zwischen Gläubiger und Schuldner 9.50 **Kalenderblatt** 28.05.1961: Der Beginn einer Kampagne für Amnestie 10.05 **Gesundheitsgespräch** Offene Sprechstunde: Urologie. Moderation: Klaus Schneider Mit Prof. Maximilian Burger (Urologie Caritas Krankenhaus St. Josef Regensburg) 11.10 Nahaufnahme
12.04 Tagesgespräch
13.04 Stadt Land Leute
14.04 Bayern 2 Kulturleben 14.04 Bayerns Kulturlandschaft 15.10 Radiowissen 15.30 Kultur-Update
16.04 Eins zu Eins. Der Talk Eine Stunde, zwei Menschen
17.04 Die Welt am Abend Politik Gesellschaft Wissenschaft 17.53 Das Wirtschaftsgespräch 18.15 Wissenschaft schnell erzählt
18.53 Betthupferl Elmar und die wilde Wut, IV (3/5): Schulranzen Von Silke Wolfrum Mit Xenia Tiling
19.04 Zündfunk Pop und Politik
20.03 Bayern 2 Salon Lesung
21.03 Late Nite Sounds Folk und Welt Folk oder Weltmusik, Roots, Traditional, Urban oder Global Pop – die Klänge der Welt haben viele Namen. „Folk und Welt" ist das Brennglas, in dem wir die Stile sammeln, präsentieren und journalistisch begleiten.
22.03 Late Nite Sounds Folk und Welt Folk oder Weltmusik, Roots, Traditional, Urban oder Global Pop – die Klänge der Welt haben viele Namen. „Folk und Welt" ist das Brennglas, in dem wir die Stile sammeln, präsentieren und journalistisch begleiten.
23.03 Late Nite Sounds Bayern 2 Nachtmix
0.03 Reflexionen
0.10 Concerto bavarese Bayerische Komponisten Werke von Ch. Kálmán, Quelle, Lothar, Koetsier
2.03 ARD-Nachtkonzert

BR-KLASSIK

6.05 Allegro Ihr Morgen – Ihre Musik 6.30 Klassik aktuell 8.20 Klassik aktuell 8.40 **Was heute geschah – der Musikkalender** 28.5.1925: Der Bariton Dietrich Fischer-Dieskau wird geboren
8.57 Werbung
9.05 Der Vormittag Klassisch durch Ihren Tag
Chabrier „España"; Symphonieorchester des Bayerischen Rundfunks, Ltg.: John Eliot Gardiner **J.S. Bach** Klavierkonzert f-Moll BWV 1056; Konstantin Lifschitz, Klavier; Stuttgarter Kammerorchester **Presti** Bagatelle; Salvatore Fortunato, Fabio Perciballi, Gitarre **Mendelssohn** „Die Hebriden", Ouvertüre; Wiener Philharmoniker, Ltg.: Christian Thielemann **Pachelbel** Partie G-Dur; Harmonie Universelle, Ltg.: Florian Deuter **Suppé** „Wiener Jubel", Ouvertüre; Wiener Philharmoniker, Ltg.: Zubin Mehta **Bazzini** „La ronde des lutins" op. 25; James Galway, Flöte; Kazuhito Yamashita, Gitarre **Chopin** Klavierkonzert Nr. 2 f-Moll; Nikolai Tokarev, Klavier; Luzerner Sinfonieorchester, Ltg.: Olari Elts **Mascagni** „Cavalleria rusticana", Intermezzo sinfonico; Royal Liverpool Philharmonic Orchestra, Ltg.: Domingo Hindoyan **Anonymus** Schottische und irische Volksweisen VI.; Jordi Savall, Gambe; Andrew Lawrence-King, Harfe **Saint-Saëns** Havanaise op. 83; Kyung-Wha Chung, Violine; Royal Philharmonic Orchestra, Ltg.: Charles Dutoit **C.Ph.E. Bach** Sonate A-Dur Wq 65 Nr. 32; Ana-Marija Markovina, Klavier **Ravel** „Ma mère l'oye"; Tonhalle-Orchester Zürich, Ltg.: Lionel Bringuier **Waldteufel** „Minuit" op. 168; Orchestre Philharmonique de Strasbourg, Ltg.: Theodor Guschlbauer
12.03 Der Nachmittag Stück für Stück genießen 12.30 **Was heute geschah – der Musikkalender** 28.5.1925: Der Bariton Dietrich Fischer-Dieskau wird geboren 13.30 Das neue Album oder: Ihr Musikwunsch
16.03 Leporello Musik & Aktuelles aus der Klassikszene 16.15 Klassik aktuell 16.40 **Was heute geschah – der Musikkalender** 28.5.1925: Der Bariton Dietrich Fischer-Dieskau wird geboren 17.15 Klassik aktuell 17.40 Klassik aktuell
18.03 Klassik-Stars Zum 100. Geburtstag von Dietrich Fischer-Dieskau (2)
R. Schumann „In der Nacht" op. 74/4; Julia Varady, Sopran; Christoph Eschenbach, Klavier **Mahler** „Lieder eines fahrenden Gesellen"; Symphonieorchester des Bayerischen Rundfunks, Ltg.: Rafael Kubelík **Liszt** „Hohe Liebe"; „O lieb, so lang du lieben kannst"; Daniel Barenboim, Klavier **Schubert** „Liebe, teure Muttererde" D 647; Orchester der Bayerischen Staatsoper München, Ltg.: Wolfgang Sawallisch **Brahms** „Auf dem Kirchhofe" op. 105/4; Wolfgang Sawallisch, Klavier **R. Strauss** „Ariadne auf Naxos", Anfang des Vorspiels mit Szene des Komponisten; Jessye Norman, Júlia Várady, Edita Gruberová, Sopran; Paul Frey, Martin Finke, Wolfgang Millgramm, Tenor; Rudolf Asmus, Egbert Junghanns, Rolf Wollrad, Bass; Gewandhausorchester Leipzig, Ltg.: Kurt Masur
19.03 Classic Sounds in Jazz Oscar is in town. Ein exklusiver Archivschatz des Bayerischen Rundfunks. Das Oscar Peterson Trio in einer Live-Aufnahme Moderation: Ulrich Habersetzer (Aufnahme vom 27. Mai 1965 im Studio 1 des Bayerischen Rundfunks in München)
20.03 ARD-Konzert Saariaho „Lumière et pesanteur" **Ravel** Klavierkonzert G-Dur **Sibelius** „Lemminkäinen-Suite" op. 22; Alice Sara Ott, Klavier; Symphonieorchester des Bayerischen Rundfunks, Ltg.: Karina Canellakis (Konzert vom 2. Mai 2025 in der Isarphilharmonie, München)
22.03 ARD-Jazz – Magazin Von Mauretta Heinzelmann
23.03 Musikstunde
0.03 Nachtkonzert

SWR KULTUR

6.00 Am Morgen 6.20 **Zeitwort** 28.05.1860: Die Trockentoilette wird zum Patent angemeldet 7.57 Wort zum Tag
8.30 Das Wissen Narzisstische Chefs – Gut oder schlecht fürs Team? Von Elisa Buhrke
9.05 Musikstunde Dietrich Fischer-Dieskau 100 – Ikone des Gesangs (3/4)
10.05 Treffpunkt Klassik
11.57 Kulturtipps
12.30 Am Mittag Das Magazin für Kultur und Gesellschaft
13.05 Mittagskonzert Schwetzinger SWR-Festspiele 2025. Nachtmusik – Klassiker. Werke von John Dowland, Johann Pachelbel, Johann Sebastian Bach, Antonio Vivaldi, Luigi Boccherini, Johannes Brahms, Modest Mussorgski, ABBA, Guns N' Roses, Michael Jackson und AC/DC (Konzert vom 23. Mai 2025 in der Orangerie)
15.05 Hörbar Musik grenzenlos
16.05 Impuls Wissen aktuell
17.05 Forum
17.50 Jazz vor Sechs
18.30 Am Abend Ihr kultureller Abendspaziergang
19.40 Israelitische Feier zum Wochenfest Rabbiner Joel Berger, Stuttgart
20.03 ARD-Konzert Saariaho „Lumière et pesanteur" **Ravel** Klavierkonzert G-Dur **Sibelius** „Lemminkäinen-Suite" op. 22; Alice Sara Ott, Klavier; Symphonieorchester des Bayerischen Rundfunks, Ltg.: Karina Canellakis (Konzert vom 2. Mai 2025 in der Isarphilharmonie, München)
22.03 ARD-Jazz – Magazin Von Mauretta Heinzelmann
Das wöchentliche Jazz-Update, präsentiert von Eurer ARD: Außergewöhnliche Veröffentlichungen, relevante Ereignisse und aktuelle Debatten. Wir diskutieren Jazz in allen seinen Facetten und suchen auch deutschlandweit die Orte auf, an denen er zuhause ist.
23.03 Klassik@night Junge Klassik, Neo-Klassik und Filmmusik für die Abendstunden
0.03 Das Nachtkonzert

SWR 1

Baden-Württemberg

5.00 Guten Morgen 5.57 Anstöße 6.57 Anstöße
10.00 Leute
12.00 SWR1 B-W
16.00 SWR1 B-W
20.00 Musikclub Country
0.00 ARD-Hitnacht

Rheinland-Pfalz

5.00 Guten Morgen 5.57 Anstöße 6.57 Anstöße
9.00 Der Vormittag
12.00 Aktuell um Zwölf
13.00 Der Nachmittag
16.00 Der Tag
20.00 Musikclub Country
0.00 ARD-Hitnacht

ÖSTERREICH 1

5.03 Ö1 Nachtmusik
10.05 Ausgewählt
11.05 Radiogeschichten
11.25 Schon gehört?
11.30 Vorgestellt
12.00 Mittagsjournal
13.00 Punkt eins
13.55 Wissen aktuell
14.05 Das Ö1 Konzert
15.30 Moment
15.55 Betrifft: Geschichte
16.05 Im Fokus Macht und Herrlichkeit – der Ö1-Popecast (1)
17.00 Journal um fünf
17.09 Kulturjournal
17.30 Spielräume Musik aus allen Richtungen Mit Ulla Pilz, Michael Neuhauser
17.55 Digital.Leben
18.00 Abendjournal
18.25 Journal-Panorama
18.55 Religion aktuell
19.05 Dimensionen Peter Aufschnaiter: Grenzgänger zwischen Kitzbühel und Tibet
19.30 Alte Musik – neu interpretiert Historische Volksmusik im 18. Jahrhundert, gespielt und erklärt vom Trio Schikaneders Jugend
21.00 Passagen Klima(w)ende: Klimapolitik im Umbruch Gäste: Christoph Hofinger (Meinungsforscher, USA-Kenner und Geschäftsführer des FORESIGHT-Instituts), Monika Langthaler (Direktorin der Schwarzenegger Climate Initiative und Expertin für internationale Klimapolitik), Jochen Borenich (CEO von CANCOM Austria) (Mitschnitt aus dem Studio 3 des Radio-Kulturhauses vom 5.3.2025)
21.55 Schon gehört?
22.00 Nachtjournal
22.08 Radiokolleg
23.03 Sound Art: Lyrik heute Renate Silberer: „Reste einer Sprengung"
0.05 Science Arena
1.03 Ö1 Nachtmusik
3.03 Ö1 Nachtmusik

SWR 3

5.00 SWR3 Die Morningshow Ihr Start in den Tag
10.00 Now 10.30 Regio Ticker 11.30 Regio Ticker
13.00 Push 14.30 Regio Ticker 15.30 Regio Ticker
16.00 Move 16.30 Der SWR3 Regio Ticker
20.00 POP 20.00 **Nachrichten** Was passiert im Südwesten, was beschäftigt die Menschen im Land? Das Neueste aus der Region, aus Deutschland und der Welt.
0.00 Popnacht

RADIO SRF KULTUR

6.30 HeuteMorgen
6.54 100 Sekunden Wissen
7.00 Kultur-Nachrichten
7.06 Kultur-Aktualität
7.30 HeuteMorgen
7.52 Blick in die …
8.00 Kultur-Nachrichten
8.06 Kultur-Aktualität
8.15 Kultur-Aktualität
8.30 HeuteMorgen
9.05 Kontext
10.20 100 Sekunden Wissen
11.20 Veranstaltungstipp
11.40 Tageschronik Was geschah heute vor fünf Jahren, vor 50, vor 80 oder vor 125? Nahezu täglich jährt sich eine skurrile, tragische oder überraschende Geschichte.
12.04 Kultur kompakt
12.30 Rendez-vous In dieser Sendung wird über das aktuelle Geschehen in Politik und Wirtschaft berichtet, was auch den Finanzsektor mit einschließt.
13.00 Klassiktelefon
13.45 Concerto
16.30 Kultur-Nachrichten
17.08 Kultur-Aktualität
17.16 Kultur-Aktualität
17.30 Kultur-Nachrichten
18.30 Kontext Meinungsbildung durch klassisch recherchierte und verständlich aufbereitete Beiträge aus dem Themenspektrum von Politik, Kultur über Soziales bis hin zu Zwischenmenschlichem bietet die Sendung von Montag bis Freitag.
19.00 Echo der Zeit Die wichtigsten Nachrichten, Berichte, Reportagen, Interviews und Analysen über das aktuelle Zeitgeschehen.
20.00 Musik unserer Zeit
21.00 Musik unserer Zeit
22.05 Notturno
0.06 Notturno

SWR 4 BA.-WÜ.

5.57 Morgengedanken
6.00 Am Morgen 6.40 Wetterstudio 8.40 Wetterstudio
10.00 Am Mittwoch 12.45 Wetterstudio
14.00 SWR4 am Nachmittag 16.45 Wetterstudio
18.00 SWR4 am Abend 18.45 Wetterstudio 18.57 Abendgedanken
20.00 SWR4 am Mittwochabend
22.30 Selten aber super – Musikalische Raritäten in SWR4
23.00 ARD-Hitnacht
0.00 ARD-Hitnacht

HR 2

6.00 Am Morgen Inspiriert und entspannt in den Tag mit dem Besten aus der klassischen Musik, mit neuen Buch- und Hörbuchideen und mit einem Überblick über die Kulturthemen des Tages. 6.30 Zuspruch 7.30 Frühkritik 8.40 Buch- bzw. Hörbuch-Tipp
9.30 Lesung
10.00 Am Vormittag Werke von J.S. Bach, Dvorák, Vivaldi, Brahms, Castelnuovo-Tedesco, Hummel
12.00 Doppelkopf
13.00 Am Mittag Telemann Violakonzert G-Dur **Schubert** Fünf Lieder aus „Winterreise" D 911 **Beethoven** Klaviersonate D-Dur op. 28 **Wolf** Italienische Serenade **Arne** 5. Ouvertüre D-Dur
14.30 Lesung
15.00 Kaisers Klänge Musikalische Entdeckungsreisen Auf Flügeln des Gesanges – Dietrich Fischer-Dieskau zum 100. Geburtstag
16.00 Am Nachmittag
18.00 Der Tag Ein Thema, viele Perspektiven
19.00 Hörbar Musik grenzenlos
20.00 ARD-Konzert Saariaho „Lumière et pesanteur" **Ravel** Klavierkonzert G-Dur **Sibelius** „Lemminkäinen-Suite" op. 22; Alice Sara Ott, Klavier; Symphonieorchester des Bayerischen Rundfunks, Ltg.: Karina Canellakis (Aufnahme vom 2. Mai 2025 aus der Münchner Isarphilharmonie)
22.00 ARD-Jazz – Magazin What's going on? – Features, Interviews und was die Szene (um-)treibt Mit Mauretta
23.00 Doppelkopf
0.03 ARD-Nachtkonzert

SWR 4 RH.-PF.

5.57 Morgengedanken
6.00 RP am Morgen 6.57 Morgengedanken
10.00 Am Mittwoch 12.45 Wetterstudio
14.00 Am Nachmittag 16.45 Wetterstudio
18.00 SWR4 am Abend Die Sendung ist an alle gerichtet, die sich nach einem anstrengenden Arbeitstag entspannen wollen.
20.00 SWR4 am Mittwochabend
22.30 Selten aber super – Musikalische Raritäten in SWR4
23.00 ARD-Hitnacht
0.00 ARD-Hitnacht

NDR KULTUR

6.00 Der Morgen Aktuelles aus der Kultur und viel Musik 7.50 Morgenandacht
8.30 Vorgelesen Sara Gmuer: 18. Stock (13/14) Es liest Nina Reithmeier
9.00 Der Morgen
10.00 Der Vormittag Das große Musikmagazin mit Werken aus Barock, Klassik und Romantik. Unterhaltsam präsentiert und ergänzt durch aktuelle Beiträge, Veranstaltungstipps aus dem Sendegebiet und Hintergründe aus der Welt der Musik. 10.40 Lauter Lyrik 12.40 Neue Bücher
13.00 NDR Kultur EXTRA Gespräche mit Menschen, die etwas zu sagen haben
14.00 Der Nachmittag Mit Philipp Cavert 15.20 Neue CDs
16.00 Das Journal Das Journal informiert umfassend über das aktuelle Kulturgeschehen, setzt Schwerpunkte und spürt kulturpolitische und künstlerische Trends auf.
18.00 NDR Kultur EXTRA Gespräche mit Menschen, die etwas zu sagen haben
19.00 Musica Sinfonische Musik
20.00 ARD-Konzert Saariaho „Lumière et pesanteur" **Ravel** Klavierkonzert G-Dur **Sibelius** „Lemminkäinen-Suite" op. 22; Alice Sara Ott, Klavier; Symphonieorchester des Bayerischen Rundfunks, Ltg.: Karina Canellakis (Aufnahme vom 2. Mai 2025 im Herkulessaal der Münchner Residenz)
22.00 ARD-Jazz – Magazin Mit Mauretta Heinzelmann
23.00 Philipps Playlist Fünf Musikstücke zu einem Thema Mit Philipp Schmid
0.03 Nachtkonzert

Ö2 SALZBURG

6.00 Guten Morgen Salzburg
9.00 Ihr Vormittag
12.00 Mahlzeit Salzburg
13.00 Mittagszeit – Ihr Radio zum Mitreden
14.00 Ihr Nachmittag
18.00 Guat aufg'legt
20.00 Gern no amoi g'hört Schätze aus dem Radio Salzburg Volkskultur-Archiv
21.00 Älte Liebe Oldies, Evergreens und Schlager-Klassiker am Abend
22.00 Musik zum Träumen Ruhiges zum Tagesausklang
0.00 Musikrevue Musikalisch durch die Nacht

DLF KULTUR

5.05 Studio 9 6.20 **Wort zum Tage** Pfarrer Friedemann Magaard, Husum, Evangelische Kirche
9.05 Im Gespräch
10.05 Lesart
11.05 Tonart 11.30 Musiktipps
12.05 Studio 9
13.05 Länderreport
14.05 Kompressor
15.05 Tonart Das Musikmagazin am Nachmittag 15.30 Musiktipps
17.05 Studio 9 Kultur und Politik am Abend
18.30 Weltzeit
19.05 Zeitfragen Kultur und Geschichte
19.30 Zeitfragen. Feature Schockstarr, überrumpelt, eingeschüchtert. Die Liberalen in den USA Von Arndt Peltner
20.00 Konzert de Falla Konzert für Cembalo, Flöte, Oboe, Klarinette, Violine und Violoncello **D. Scarlatti** Vier Sonaten **Coll** Konzert für Cembalo und 14 Instrumente **D. Scarlatti** Vier Sonaten; Mahan Esfahani, Cembalo; Orquesta Sinfónica de Castilla y León, Ltg.: José Trigueros (Aufzeichnung vom 29.01.2025, Fundación Juan March, Madrid)
21.30 Alte Musik „In Rauben, Stehlen, Töten bin ich groß". Oswald von Wolkenstein (1376 – 1445) Von Richard Schroetter
22.05 Hörspiel **„Moetteli – Eine Begegnung mit künstlicher Intelligenz"** Von Hermann Bohlen Mit Hermann Bohlen, Irene Grüter, Toni Lorentz, Rubi Lorentz, Bettina Kurth, Britta Steffenhagen, Golo Euler, Thelma Buabeng
23.05 Fazit – Kultur vom Tage
0.05 Neue Musik
1.05 Tonart Rock
4.05 Tonart Klassik

RADIO SRF 1

6.00 HeuteMorgen
7.17 Morgengast
8.00 HeuteMorgen
8.10 Espresso
9.00 HeuteMorgen
9.40 Mundartrubrik
10.03 Treffpunkt
11.08 Ratgeber
12.30 Rendez-vous
13.40 3 vo 5
16.30 Regional Diagonal
18.00 Echo der Zeit Täglich die wichtigsten Nachrichten, Berichte, Reportagen, Interviews und Analysen über das aktuelle Zeitgeschehen.
20.03 Spasspartout
21.03 Nachtclub
23.00 Nachrichten
0.00 Nachrichten

DEUTSCHLANDFUNK

5.05 Informationen
9.05 Kalenderblatt Vor 100 Jahren: Der Sänger und Rezitator Dietrich Fischer-Dieskau geboren
9.10 Europa heute
9.35 Tag für Tag
10.08 Agenda
11.35 Umwelt und Verbraucher
12.10 Informationen
13.35 Wirtschaft
14.10 Deutschland heute
14.35 Campus und Karriere
15.05 Corso
15.35 @mediasres
16.10 Büchermarkt
16.35 Forschung akt.
17.05 Wirtschaft
17.35 Kultur heute
18.10 Infos am Abend
18.40 Hintergrund
19.05 Kommentare und Themen der Woche
19.15 Zur Diskussion
20.10 Aus Religion und Gesellschaft Christlicher Nationalismus: Wie religiöse Rechte die USA zu einem Gottesstaat machen wollen Von Christopher Weingart
20.30 Lesezeit Kathrin Bach spricht über und liest aus „Lebensversicherung"
21.05 Querköpfe Kabarett, Comedy & schräge Lieder Salzburger Stier 2025: Der Eröffnungsabend (2/2) (Mittschnitt vom 9.5.2025 aus dem Theater Gütersloh)
22.05 Spielweisen Auswärtsspiel – Konzerte aus Europa „Nachwuchstalente in Luzern". Werke von Carlos Simon, Benjamin Britten und Richard Strauss (Aufnahme vom 14.8.2024 aus dem Konzertsaal des Kultur- und Kongresszentrums Luzern)
22.50 Sport aktuell
23.10 Der Tag
0.05 DLF Radionacht

ANTENNE BAYERN

5.00 Guten Morgen Bayern Die Show bringt dich gut in den Tag: mit deiner Lieblingsmusik und jeder Menge Spaß am Morgen!
9.30 Antenne Bayern bei der Arbeit – Euer Vormittag
12.30 Bei der Arbeit Hits, die Laune machen, Hits für die drolligen 5 Minuten mit den Kollegen und Hits, mit denen ihr mal kurz das Gedankenkreisen und den Stress vergesst.
16.00 Mit Antenne Bayern in den Feierabend
20.00 Am Abend
0.00 Hitnacht

SWR AKTUELL

6.00 SWR Aktuell am Morgen
9.00 SWR Aktuell am Vormittag
12.00 SWR Aktuell am Mittag
14.00 SWR Aktuell Langstrecke
15.00 SWR Aktuell am Nachmittag
17.00 SWR Aktuell am Abend
18.30 SWR Kultur – Das Wissen
19.00 Der Tag Die wichtigsten Geschehnisse des Tages werden in dieser Sendung noch einmal beleuchtet.
20.00 ARD-Infoabend
22.00 ARD-Infonacht
0.00 ARD-Infonacht

MDR AKTUELL

5.00 Stunden-Programmschema bis Mitternacht 5.01 Nachrichten, Wetterberichte und Verkehrshinweise 5.06 Aktuelle Berichte Hintergründe und Interviews 5.13 Börse in Frankfurt, New York und Tokio 5.15 Kurznachrichten, Wetterberichte und Verkehrshinweise 5.17 Berichte zum Zeitgeschehen mit Service, Tipps und Kultur 5.28 Ausführliches Wetter 5.29 Ausblick auf die kommende halbe Stunde 5.30 Nachrichten, Wetterberichte und Verkehrshinweise 5.36 Aktuelle Berichte mit Presseschau und Meinung 5.40 Sport 5.45 Kurznachrichten, Wetterberichte und Verkehrshinweise 5.47 Aktuelle Berichte und Regionales aus Thüringen, Sachsen, Sachsen-Anhalt 5.58 Wetter 5.59 **Ausblick auf die kommende Stunde**

SWR DASDING

„DASDING – Alles was du willst"

5.00 Musik Nonstop
6.00 DasDing – Morgens klarkommen
10.00 DasDing
14.00 DasDing
18.00 DasDing Play
20.00 DasDing Musik Nonstop Noch mehr Musik kann man in eine Stunde Radioprogramm nicht hineinpacken. In dieser Sendung gibt es Charthits am laufenden Band, ohne Moderation, Werbung oder sonstiges störendes Gerede.
22.00 Blue Moon
0.00 Die junge Nacht

DO

Tagestipps

LIVE-KONZERT 20.03 BR-KLASSIK

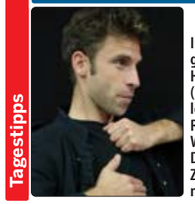

In ihrem Programm setzen die Humanophones (Foto: der künstlerische Leiter Rémi Leclerc) die Widersprüche und Diskurse unseres Zeitalters in organische Grooves um

Deutsches Chorfest

AUS NÜRNBERG Unter dem Motto „Stimmen der Vielfalt“ findet in Nürnberg vom 29. Mai bis zum 1. Juni das Deutsche Chorfest statt. Ein besonderes Konzerthighlight am ersten Tag ist der gemeinsame Auftritt der französischen Vokalformation Humanophones und des siegerländischen Frauenensembles Encantada, die die Rolle der Menschen in unserer komplexen, vor großen Herausforderungen stehenden Welt musikalisch erkunden. **177 Min.**

FÜR KINDER 8.05 DLF KULTUR

Die Sache mit dem Schutzengel

HÖRSPIEL Merlins Schutzengel hilft bei den Hausaufgaben, trägt die Schulmappe oder kontrolliert schlechte Gewohnheiten. Als er sogar Liebesbriefe verbessert, will Merlin ihn loswerden. – Von Anna Böhm, mit Nico Holonics (Foto). **55 Min.**

HÖRSPIEL 15.04 BAYERN 2

Maigrets Memoiren

LITERATURBEARBEITUNG Der junge Autor Georges Sim will sich bei Maigret einen Einblick in die tägliche Polizeiarbeit verschaffen. Doch es geht um mehr: Welcher Mensch verbirgt sich hinter dem legendären Kommissar? – Nach Georges Simenon (Foto). **56 Min.**

HÖRSPIEL 18.30 DLF KULTUR

Das Dorf der blinden Tänzer

DRAMA Armon und seine Tanzkompanie entfliehen dem Leistungsdruck und suchen in der unberührten Natur ihre Freiheit. Doch dunkle Geheimnisse beginnen ihre Gemeinschaft zu zerstören. – Von Dominik Busch (Foto). **90 Min.**

ARD-NACHTKONZERT

0.03 **Telemann** Suite a-Moll; Dorothee Oberlinger, Blockflöte; Ensemble 1700 **Massenet** „Le Cid“, Ballettmusik; Münchner Rundfunkorchester, Ltg.: Heinz Fricke **Poulenc** „Figure humaine“; Chor des Bayerischen Rundfunks, Ltg.: Gustav Sjökvist **Weber** Trio g-Moll op. 63; András Adorján, Flöte; Boris Pergamenschikow, Violoncello; Pavel Gililov, Klavier **Vanhal** Kontrabasskonzert; Philipp Stubenrauch, Kontrabass; Symphonieorchester des Bayerischen Rundfunks, Ltg.: Mariss Jansons 2.03 **Szymanowski** Violinkonzert Nr. 1 op. 35 **C. Schumann** Klaviertrio g-Moll op. 17 **L. Kozeluch** Sinfonie C-Dur **Mendelssohn** Vier Streichquartett-Sätze op. 81 **Atterberg** Sinfonie Nr. 4 g-Moll 4.03 **Liszt** Klavierkonzert Nr. 2 A-Dur **Beethoven** Sonate A-Dur op. 12/2 **Bizet** „L'Arlésienne“, Suite Nr. 2 5.03 Werke von Aaltoila, Schubert, Spohr, Clementi, MacFarren u. a.

Podcast · Mehrkanalton · Für Kinder · Hörspiel

29. MAI

BAYERN 1

6.05 Am Morgen Musik und Talk Die beste Musik für den Start in den Tag in Bayern. Politische Erdbeben in München, Berlin oder Washington? Naturkatastrophen im fernsten Winkel der Welt? Geschichten aus der Heimat? Marcus Fahn hat immer den Finger am Puls der Zeit.
10.05 Katholische Morgenfeier
10.35 Evangelische Morgenfeier Pfarrer Hans Christian Kley, Landshut
11.05 Bayern 1 m Feiertag
12.00 Zwölfuhrläuten Aus Röfingen in Schwaben
12.03 Bayern 1 am Feiertag
15.05 Bayern 1 am Feiertag
19.05 Die Blaue Couch Mit Dominique Knoll, Thorsten Otto
20.03 Am Abend Live und unplugged
23.03 ARD-Hitnacht 23.56 Bayern-, Deutschland- und Europahymne
0.00 ARD-Hitnacht

BAYERN 3

5.00 Am Morgen Mit Kadda Gehret
9.00 Alle Hits von heute – für euren Feiertag
12.00 Alle Hits von heute – für euren Feiertag
16.00 Alle Hits von heute – für euren Feiertag Moderation: Lea Geishauser
20.00 Alle Hits von heute – für euren Feiertag Mit Christin Balogh 21.58 Auf ein Wort
0.00 Die Nacht Für Nachtschwärmer, Schichtarbeiter oder Menschen, die gerade unterwegs sind, wird Musik nationaler und internationaler Stars gespielt.

BR24

5.58 Impressum
6.00 BR24 – Informationen am Morgen
9.00 BR24 – Informationen am Vormittag
12.00 BR24 – Informationen am Mittag
14.00 Nachrichten
14.05 11KM: der tagesschau-Podcast
14.30 BR24 – Informationen am Nachmittag
18.00 BR24 – Informationen am Abend
20.00 Infoblock
20.15 ARD-Infoabend Dazwischen: 20.30 / 21.00 / 21.30 Nachrichten.
22.00 ARD-Infonacht
0.00 Nachrichten
0.03 ARD-Infonacht

BAYERN 2

5.03 Bayern 2-Playlist
6.05 Bayern 2-Playlist Legenden Entdeckungen Heimatsound
7.05 Bayern 2-Heimatsound Musik aus Bayern
8.05 Glauben Zweifeln Leben Religion und Orientierung 8.10 **Religion** Christen am rechten Rand. Wie sie Politik und Gesellschaft beeinflussen
9.05 Bayern 2 am Feiertag
10.05 Fernweh
11.04 Radiomitschnitt
12.04 Zeit für Bayern
13.04 Bayern 2-Heimatsound
14.04 Bayern 2 Salon
15.04 Hörspiel **„Maigrets Memoiren“** Von Gerhard Aberle Nach Georges Simenon Mit Walter Richter, Peter Lühr, Wolfgang Hess, Wolf Euba, Ulrich Beiger, Leo Bardischewski, Bernd Herberger, Hans-Günter Martens, Jens Muller-Rastede, Cordula Trantow, Hans Quest, Ulrich Bernsdorf, Ursula van der Wielen, Gabriele Sachtleben, Karin Kernke, Georg Kostya, Joseph Manoth, Heidi Treutler, Toni Treutler, Gusti Kreissl
16.04 Eins zu Eins. Der Talk Eine Stunde, zwei Menschen
17.04 Fernweh Kuriose Orte
18.04 Zeit für Bayern Das Feiertags-Feuilleton
19.04 Zündfunk Zündfunk Playback. Wie in Memphis seit 1980 Trap Musik erfunden wurde Mit Falk Schacht Trap ist seit über 10 Jahren die moderne und dominierende Form von Rap. Jede und jeder und seine Mudder haben schon mal einen Trap-Song gehört. Aber die wenigsten wissen, dass dieser moderne und so aktuelle Style bereits über 30 Jahre alt ist und eine reiche Historie und Tradition besitzt. Falk Schacht erzählt in diesem Zündfunk Playback, wie eine kleine Szene von Teenagern und Twentysomethings alle notwendigen Zutaten im Süden der USA in der Stadt Memphis zu dem zusammenkochten, was wir heute als Trap kennen.
20.03 Glauben Zweifeln Leben 20.10 **Religion – Die Dokumentation** Christen am rechten Rand. Wie sie Politik und Gesellschaft beeinflussen. Von Veronika Wawatschek
21.03 Radiomitschnitt
22.03 Eins zu Eins
23.03 Late Nite Sounds
0.03 Nachtkonzert

BR-KLASSIK

6.05 Konzert am Feiertagsmorgen W.F. Bach „Wo geht die Lebensreise hin“, Sinfonia D-Dur; Kammerorchester Carl Philipp Emanuel Bach, Ltg.: Hartmut Haenchen **Ives** Sinfonie Nr. 4, Fuge; Boston Symphony Orchestra, Ltg.: Seiji Ozawa **Biber** Rosenkranz-Sonate Nr. 12 C-Dur; Ensemble La Tempesta, Violine und Ltg.: Patrick Bismuth **R. Schumann** Introduktion und Allegro appassionato G-Dur op. 92; Orchestre de Chambre de Lausanne, Klavier und Ltg.: Christian Zacharias **J. Haydn** Scherzando Nr. 4 G-Dur; Haydn-Ensemble Berlin **Mendelssohn** Ouvertüre C-Dur op. 101 „Trompeten-Ouvertüre“; Bamberger Symphoniker, Ltg.: Claus-Peter Flor
7.05 Laudate Dominum Anonym „Viri Galilaei“; Sonja Schadler, Alt; Graces & Voices, Ltg.: Franz Karl Prassl **Vecchi** „Alleluia. Christus resurgens“; Carlo Montalenti, Orgel; Cappella Musicale Eusebiana, Ltg.: Denis Silano **Pachelbel** „Christ ist erstanden“; Monika Mauch, Sopran; Musica Fiata, Ltg.: Roland Wilson **Kuhnau** „Ihr Himmel jubiliert von oben“; Michael Dücker, Laute; Opella Musica; Camerata Lipsiensis, Orgel und Ltg.: Gregor Meyer **Schelle** „Lobe den Herren, meine Seele“; La Capella Ducale, Ltg.: Roland Wilson **Gombert** „O rex gloriae“; Beauty Farm **Paumann** „Buxheimer Orgelbuch“, Christ ist erstanden; Roland Muhr, Orgel
8.05 Die Bach-Kantate Johann Sebastian Bach: „Gott fähret auf mit Jauchzen“, Kantate zum Fest Christi Himmelfahrt BWV 43 Anschließend: Johann David Heinichen: Konzert G-Dur; Georg Philipp Telemann: Konzert D-Dur; Johann Sebastian Bach: „Wir glauben all an einen Gott“ BWV 740
9.05 Kammermusik Hummel Klaviertrio G-Dur op. 65; Beaux Arts Trio **M. Haydn** Streichquartett Es-Dur; Constanze Quartett **Hahn** Klavierquintett fis-Moll; Dania Tchalik, Klavier; Quatuor Tchalik
10.05 Feiertagsmatinée Bruckner Te Deum C-Dur; Krassimira Stoyanova, Sopran; Yvonne Naef, Mezzosopran; Christoph Strehl, Tenor; Günther Groissböck, Bass; Chor des Bayerischen Rundfunks; Ltg.: Bernard Haitink **Beethoven** „Leonoren-Ouvertüre Nr. 2“; Ltg.: Thomas Dausgaard **Dvorák** Violoncellokonzert h-Moll op. 104; Yo-Yo Ma, Violoncello; Ltg.: Mariss Janso **Saint-Saëns** Orgelsinfonie Nr. 3 c-Moll; Iveta Apkalna, Orgel; Ltg.: Mariss Jansons
12.03 Der Nachmittag Stück für Stück genießen 13.30 Das neue Album oder: Ihr Musikwunsch
16.03 Aus den BR-Studios W.A. Mozart Sonate C-Dur KV 309; William Youn, Klavier **Franck** Klavierquintett f-Moll; Martin Klett, Klavier; Armida-Quartett
17.03 Klassik zum Staunen „Goldenes Blech“. Die Trompete – ein vielseitiges Musikinstrument **Hummel** Trompetenkonzert E-Dur, Rondo – Allegro **Poulenc** Sonate **Böhme** „Liebeslied“ op. 22/2 **Verdi** „Aida“, Triumphmarsch **Legrand** „How Do You Keep the Music Playing?“ **Kerschek** „Trumpet Dances“, Balkan Children's Dance; „Festive Trumpets“; Matthias Höfs, Trompete; Münchner Rundfunkorchester, Ltg.: Felix Mildenberger Moderation: Constanze Fennel (Aufnahme vom 16. Mai 2025 im Prinzregententheater)
18.03 Klassik-Stars Gewandhaus - orchester Leipzig **Brahms** Tragische Ouvertüre d-Moll op. 81; Ltg.: Herbert Blomstedt **Mendelssohn** Streichersinfonie Nr. 12 g-Moll; Ltg.: Kurt Masur **R. Strauss** Burleske d-Moll; Yuja Wang, Klavier; Ltg.: Andris Nelsons
19.03 Sweet Spot – Neugierig auf Musik Junge Klassik, Neo-Klassik und Musiktrends von morgen Die Sendung entdeckt für euch originelle Klänge und stellt euch die Künstler von morgen vor. Klassik out of the Box denken: willkommen im Wohnzimmer der jungen Klassikszene!
20.03 Das Deutsche Chorfest 2025 „Antropus – The Footprint of Humanity“. Eigene Kompositionen der Humanophones sowie Songs von Sia, Billie Eilish, Clueso, Oliver Gies u.a. (Direkt aus Nürnberg)
23.03 Horizonte Zum 70. Geburtstag von Pascal Dusapin Der Musikschriftsteller Von Michaela Fridrich
0.03 Das Nachtkonzert

HÖRZU

RADIOPROGRAMM

SWR KULTUR

6.04 Musik am Morgen Guter Start in den Tag Werke von Smyth, Schubert, Quantz, J.S. Bach, Le Beau, Sinding
7.04 Musik am Morgen
7.50 Zum Fest Christi Himmelfahrt
8.04 Kantate
8.30 Das Wissen 1957: Als die Deutschen Mallorca entdeckten – Historische Reportage Von Markus Joachim Tidick
9.04 Kammermusik
10.04 Morgenkonzert
12.04 Glauben Mein Gott, Kl! Künstliche Intelligenz zwischen Heilsversprechen und Horrorvisionen
12.30 Mittagskonzert Orchesterakademien der Schwetzinger SWR-Festspiele Werke von J.Ch. Bach, W.A. Mozart, Martinu, Britten
14.04 Das Wissen am Feiertag Die Schule brennt. Michel Friedman: Was mich mein Leben über Bildung gelehrt hat Mod.: Bob Blume
15.04 Hörbar
16.04 Alte Musik Über den Wolken. Barocke Himmelsklänge aus Italien
17.04 Gespräch
17.50 Jazz vor Sechs
18.20 Hörspiel „Emilia Galotti“ Von Leonhard Koppelmann
19.42 Big Time Jazz
20.03 Kaisers Klänge Weg mit dem Schmalz – Die schönsten Udo Jürgens-Coversongs Mit Niels Kaiser
21.00 JetztMusik Tonleitern in den Himmel – „L'Ascension“ von Olivier Messiaen Moderation: Leonie Reineke
22.03 Jazz and More
23.03 Lost in Music World Building Von Friedemann Dupelius
0.03 Nachtkonzert

SWR 1

Baden-Württemberg

5.57 Anstöße
6.00 Feiertagmorgen 6.57 Anstöße
10.00 Leute
12.00 SWR1 B-W
16.00 SWR1 Baden-Württemberg
20.00 Musikclub Rock
0.00 ARD-Hitnacht

Rheinland-Pfalz

6.00 Feiertagmorgen
10.00 Leute
12.00 SWR1 Rheinland-Pfalz
16.00 SWR1 Rheinland-Pfalz
20.00 Musikclub Rock
0.00 ARD-Hitnacht

ÖSTERREICH 1

5.03 Ö1 Nachtmusik
10.05 Hörbilder spezial Die Vertriebenen von Louisiana. Wie Landzerstörung Indigene zur Umsiedlung zwingt
11.03 Matinee Mahler Sinfonie Nr. 2 c-Moll für Sopran, Alt, Chor und Orchester (Aufgenommen am 22. Mai im Großen Konzerthaussaal Wien) 11.50 Intermezzo – Künstlerinnen und Künstler im Gespräch
13.00 Ö1 Feiertagsjournal
13.10 Das Ö1 Küchenradio Mathis Huber kredenzt ein Styriarte-Jubiläums-Menü
14.05 Literatur am Feiertag Marie von Ebner-Eschenbach: „Das Gemeindekind“ (1/2)
15.05 Opus – das Musikkolloquium Zum 130. Todestag von Franz von Suppè. Wiener Operette und Requiem – Auf den vielfältigen Spuren eines Komponisten der „leichten Muse“
16.55 nach-gehört Von Stephan Pokorny
17.00 Journal um fünf
17.10 Spielräume spezial Die Pedal-Steel-Gitarristin Susan Alcorn. Eine Avantgardistin im Porträt
18.00 Abendjournal
18.15 Mit.Schnitt Musik aus dem RadioKulturhaus
19.05 Memo Ideen, Mythen, Feste Die Pestsäule. Denkmal einer Epidemie
19.30 Felix Mendelssohn: „Elias“ Oratorium für Soli, Chor und Orchester op. 70 (Aufgenommen am 18. April im Großen Festspielhaus Salzburg im Rahmen der „Osterfestspiele Salzburg 2025“)
22.05 Jet Lag All Stars Radio Show
0.05 Ö1 Musiktalk
1.03 Ö1 Nachtmusik
3.03 Ö1 Nachtmusik

RADIO SRF KULTUR

6.00 Nachrichten
7.00 Nachrichten
8.00 Nachrichten
9.00 Nachrichten
9.05 Künste im Gespräch „Künste im Gespräch“ nimmt aktuelle Ereignisse, Publikationen und Veranstaltungen im Kulturbereich auf und ordnet sie kritisch ein.
9.08 Sakral/Vokal Ob unbestrittene Meisterwerke oder vergessene Kostbarkeiten – Sakral/Vokal ist die Sendung mit geistlicher Musik.
10.00 Nachrichten
11.00 Nachrichten
12.00 Nachrichten
12.30 Nachrichten
12.38 Klassiktelefon
13.45 Concerto Konzertatmosphäre in Ihren eigenen vier Wänden: mit Kammer-, Klavier-, Orchestermusik aus Barock, Klassik und Romantik.
15.00 Nachrichten
16.00 Nachrichten
17.00 Nachrichten
18.00 Nachrichten
18.30 Künste im Gespräch Die Sendung nimmt aktuelle Ereignisse, Publikationen und Veranstaltungen im Kulturbereich auf und ordnet sie kritisch ein.
19.00 Nachrichten Es wird vom aktuellen Geschehen in der Schweiz und weltweit berichtet.
20.00 Im Konzertsaal Abendliche Konzertermine für Hörerinnen und Hörer, die gerne interessante neue Konzertaufnahmen hören und das aktuelle Konzertleben miterleben wollen.
22.00 Nachrichten
22.05 Notturno Eine grosse Nachtmusik für all jene, die nachts noch Lust auf Klassik haben.
0.00 Nachrichten
0.06 Notturno Eine grosse Nachtmusik für all jene, die nachts noch Lust auf Klassik haben.

HR 2

6.00 Geistliche Musik
7.30 Morgenfeier
8.00 Lauschinsel Das Lautstärken-Durcheinander. Heute geht es um alles, was schön laut ist! Mit Elke Ottenschläger
8.30 Am Feiertag
11.30 Camino – Religionen auf dem Weg Lernen, wie gutes Leben geht. Der „Bachelor of Being“ begleitet junge Menschen
12.00 Salzburger Stier 2025
13.00 Klassikzeit
15.00 Salzburger Stier 2025
16.00 Klassikzeit am Feiertag
17.00 Lebenswert
19.00 Hörbar Musik grenzenlos
20.00 Kaisers Klänge Weg mit dem Schmalz – Die schönsten Udo Jürgens-Coversongs Musikalische Entdeckungsreisen Gecovert klingen die Lieder von Udo Jürgens wie neu! Ob im Stil der Comedian Harmonists, als sanfte Jazzballade oder sogar mit Barockorchester: Die Interpreten von heute setzen der Musik des 2014 gestorbenen Sängers ein Sahnehäubchen auf. Götz Alsmann, Annett Louisan oder Simone Kermes singen Udos Lieder ganz auf ihre Art. Und selbst eine Grande Dame wie Shirley Bassey hatte schon coole Udo Jürgens-Songs im Repertoire!
21.00 JetztMusik Tonleitern in den Himmel – „L'Ascension“ von Olivier Messiaen
22.00 Jazz and More An den Rändern des Jazz und aus dem Dschungel der Neuveröffentlichungen Mit Martin Kersten
23.00 Salzburger Stier 2025
0.03 ARD-Nachtkonzert

NDR KULTUR

6.00 Chormusik Auf Texte aus Friedrich Nietzsches „Also sprach Zarathustra“ komponierte der britische Komponist Frederick Delius Anfang des 20.Jahrhunderts „Eine Messe des Lebens“. Der Bergen Philharmonic Choir hat unter Leitung von Sir Mark Elder dieses gigantische Werk vor kurzem in Norwegen aufgenommen. Eine Rarität und echte Entdeckung!
7.00 Mikado Klassik für kleine Leute
8.00 Kantate
9.00 NDR Kultur am Feiertag
13.00 Das Konzert Rossini Ouvertüre zu „Wilhelm Tell“ **W.A. Mozart** Klarinettenkonzert A-Dur KV 622 **Mendelssohn** Ein Sommernachtstraum, Suite op. 61; Daniel Ottensamer, Klarinette; Staatsorchester Braunschweig, Ltg.: Srba Dinic (Aufzeichnung aus dem Staatstheater Braunschweig vom 20.04.2025)
15.00 NDR Kultur am Feiertag Mit Eva Schramm
18.00 Hörspiel „Vom Wasser“ Von John von Düffel, Norbert Schaeffer Nach John von Düffel Mit Andreas Grothgar, Ingrid Andree, Ernst Jacobi, Willkit Greuèl, Ehlert Bode
19.00 Welt der Musik
20.00 Das Konzert Saariaho Laterna Magica **Wagner** „Der Ring ohne Worte“, zusammengestellt von Lorin Maazel; Deutsches Symphonie-Orchester Berlin, Ltg.: Tarmo Peltokoski (Direkt aus der Berliner Philharmonie)
22.00 Jazz
23.00 Podcast Musiktalk mit Peter Urban
0.03 Nachtkonzert

DLF KULTUR

6.55 Wort zum Tage Quäker
7.05 Feiertag
7.30 Kakadu für Frühaufsteher
8.00 Kakadu Kindernachrichten
8.05 Hörspiel „Die Sache mit dem Schutzengel“ Von Anna Böhm
9.00 Kakadu Kindernachrichten
9.04 Kakadu
9.30 Kakadu Familienrätsel
10.05 Im Gespräch
12.05 Studio 9 kompakt
12.30 Die Reportage
13.05 Aus den Archiven
14.05 Musik im Gespräch „Hear it, feel it, embrace it“. Das „Liedstadt“-Projekt verbindet musikalische Milieus und zieht durch die Städte
17.05 Studio 9 kompakt
17.30 Die besondere Aufnahme „Wie der Hirsch schreit nach frischem Wasser“. Geistliche Konzerte des 17. Jahrhunderts
18.30 Hörspiel „Das Dorf der blinden Tänzer“ Von Dominik Busch Anschl.: Lene Albrecht im Gespräch mit Dominik Busch (Dlf Kultur 2022)
20.00 Deutsches Chorfest Nürnberg Werke von Salomone Rossi, Felix Mendelssohn, Johann Sebastian Bach, Heinrich Schütz, Louis Lewandowski, Eduard Birnbaum, Kurt Weill u.a. Mitwirkende: Windsbacher Knabenchor, Mädchenchor der Regensburger Domspatzen, Ludwig Böhme (Leitung), Elena Szuczies (Leitung) (Direkt aus der St. Sebalduskirche)
23.05 Fazit – Kultur vom Tage 23.50 Kulturpressechau
0.05 Klangkunst
1.05 Tonart Global

DEUTSCHLANDFUNK

5.05 Auftakt
6.05 Geistliche Musik
7.05 Information und Musik
8.35 Tag für Tag
9.05 Kalenderblatt Vor 100 Jahren: Horst Beseler geboren, berühmter Kinderbuch-Autor der DDR
9.10 Die neue Platte Vokalmusik
9.30 Essay und Diskurs „Alle Alleinherrscherei muss weg“. Napoleon, Trump und Putin im Visier des Philosophen Fichte
10.05 Katholischer Gottesdienst
11.05 Sonntagsspaziergang
13.05 Informationen
13.30 Musik-Panorama Neue Deutschlandfunk-Produktionen Werke von Meyrswalden, Caro, Marschner (Aufnahmen vom 8. bis 10.10.2021 aus dem Brucknerhaus Linz (Mittlerer Saal))
15.05 @mediasres Spezial
16.10 Büchermarkt
16.30 Wissenschaft im Brennpunkt
17.05 Kulturfragen
17.30 Kultur heute
18.10 Infos am Abend
18.40 Hintergrund
19.05 Kommentare und Themen der Woche
19.10 Sport am Feiertag
20.05 Systemfragen
20.30 Mikrokosmos Konsum und Konkurs. Abschiedstour durchs Warenhaus (6/6) Dachgeschoss
21.05 Jazzfacts Klanghorizonte. Jazz, Electronica und Pop abseits des Mainstreams Mit Michael Engelbrecht
22.05 Historische Aufnahmen Spätes Vermächtnis. Arthur Rubinsteins letztes Konzert in Polen
22.50 Sport aktuell
23.05 Schöne Stimmen Der Countertenor Jakub Józef Orliński
0.05 DLF Radionacht

SWR 3

6.00 FIT
9.00 Now
13.00 RELAX
16.00 RELAX 16.00 **Nachrichten** Was passiert im Südwesten, was beschäftigt die Menschen im Land? Das Neueste aus der Region, aus Deutschland und der Welt.
19.00 POP 19.00 **Nachrichten** Was passiert im Südwesten, was beschäftigt die Menschen im Land? Das Neueste aus der Region, aus Deutschland und der Welt.
0.00 Popnacht

SWR 4 BA.-WÜ.

5.57 Morgengedanken
6.00 Am Morgen 6.40 Wetterstudio 6.57 Morgengedanken
10.00 Gottesdienst in SWR4
11.00 SWR4 am Donnerstag 12.45 Wetterstudio
14.00 SWR4 am Nachmittag 16.45 Wetterstudio
18.00 SWR4 am Abend 18.45 Wetterstudio 18.57 Abendgedanken
20.00 SWR4 Goldies
23.00 ARD-Hitnacht
0.00 ARD-Hitnacht

SWR 4 RH.-PF.

6.00 SWR4 BW am Morgen 6.57 Morgengedanken
10.00 Gottesdienst in SWR4
11.00 Am Donnerstag 12.45 Wetterstudio
14.00 Am Nachmittag 16.45 Wetterstudio
18.00 SWR4 am Abend Die Sendung ist an alle gerichtet, die sich nach einem anstrengenden Arbeitstag entspannen wollen. 18.45 Wetterstudio 18.57 Abendgedanken
20.00 SWR4 Goldies
23.00 ARD-Hitnacht
0.00 ARD-Hitnacht

Ö2 SALZBURG

6.00 Guten Morgen Salzburg
9.00 Ihr Vormittag
12.00 Mahlzeit Salzburg
13.00 Mittagszeit – Ihr Radio zum Mitreden
14.00 Ihr Nachmittag
18.00 Guat aufg'legt
20.00 Musikanten spielt's auf! Volksmusik aus verschiedenen österreichischen Bundesländern
21.00 Alte Liebe Oldies, Evergreens und Schlager-Klassiker am Abend
22.00 Musik zum Träumen Ruhiges zum Tagesausklang
0.00 Musikrevue

RADIO SRF 1

9.40 Mundartrubrik
13.00 Gast am Mittag
13.40 3 vo 5
18.00 Echo der Zeit Täglich die wichtigsten Nachrichten, Berichte, Reportagen, Interviews und Analysen über das aktuelle Zeitgeschehen.
20.03 Dini Mundart Schnabelweid
21.03 Nachtclub Für Nachtschwärmer gibt es eine exklusive Musikauswahl, bei der auf aktuelle Charthits und sonstigen Mainstream bewusst verzichtet wird.
23.00 Nachrichten
23.04 Nachtclub

ANTENNE BAYERN

5.00 Guten Morgen Bayern Die Show bringt dich gut in den Tag: mit deiner Lieblingsmusik und jeder Menge Spaß am Morgen!
9.30 Antenne Bayern bei der Arbeit – Euer Vormittag
12.30 Bei der Arbeit Hits, die Laune machen, Hits für die drolligen 5 Minuten mit den Kollegen und Hits, mit denen ihr mal kurz das Gedankenkreisen und den Stress vergesst.
16.00 Mit Antenne Bayern in den Feierabend
20.00 Am Abend
0.00 Hitnacht

CHRISTI HIMMELFAHRT

DO

SWR AKTUELL

6.00 SWR Aktuell am Morgen
9.00 SWR Aktuell am Vormittag
12.00 SWR Aktuell am Mittag
14.00 SWR Aktuell Langstrecke
15.00 SWR Aktuell am Nachmittag
17.00 SWR Aktuell am Abend
18.30 SWR Kultur – Das Wissen
19.00 Der Tag Die wichtigsten Geschehnisse des Tages werden in dieser Sendung noch einmal beleuchtet.
20.00 ARD-Infoabend
22.00 ARD-Infonacht
0.00 ARD-Infonacht

MDR AKTUELL

5.00 Stunden-Programmschema bis Mitternacht 5.01 Nachrichten, Wetterberichte und Verkehrshinweise 5.06 Aktuelle Berichte Hintergründe und Interviews 5.13 Börse in Frankfurt, New York und Tokio 5.15 Kurznachrichten, Wetterberichte und Verkehrshinweise 5.17 Berichte zum Zeitgeschehen mit Service, Tipps und Kultur 5.28 Ausführliches Wetter 5.29 Ausblick auf die kommende halbe Stunde 5.30 Nachrichten, Wetterberichte und Verkehrshinweise 5.36 Aktuelle Berichte mit Presseschau und Meinung 5.40 Sport 5.45 Kurznachrichten, Wetterberichte und Verkehrshinweise 5.47 Aktuelle Berichte und Regionales aus Thüringen, Sachsen, Sachsen-Anhalt 5.58 Wetter 5.59 **Ausblick auf die kommende Stunde**

SWR DASDING

„DASDING – Alles was du willst“

5.00 Musik Nonstop
6.00 DasDing – Morgens klarkommen
10.00 DasDing
14.00 DasDing
18.00 DasDing Play
20.00 DasDing Musik Nonstop Noch mehr Musik kann man in eine Stunde Radioprogramm nicht hineinpacken. In dieser Sendung gibt es Charthits am laufenden Band, ohne Moderation, Werbung oder sonstiges störendes Gerede.
22.00 Blue Moon
0.00 Die junge Nacht

FR

Tagestipps

LIVE-KONZERT 20.03 BR-KLASSIK

Mit diesem Konzert ehrt Sir Simon Rattle (Foto) seinen Lehrer, Mentor und Freund Pierre Boulez (1925–2016)

Französischer Abend

AUS MÜNCHEN „Rituel in memoriam Bruno Maderna“ (1975) ist für acht im Raum verteilte Instrumentalgruppen konzipiert. Damit würdigte Pierre Boulez seinen frühverstorbenen Mentor in einer für ihn ungewohnt sinnlichen Klangsprache von prozessionsartigem Charakter. Dieses tönende Denkmal kombiniert Sir Simon Rattle mit Musik aus der Feder zweier anderer Meister aus Frankreich: Francis Poulenc und Maurice Ravel. **117 Min.**

HÖRSPIEL 20.03 BAYERN 2

Zen ist die größte Lüge aller Zeiten

DOKU Der Filmemacher Werner Penzel (Foto) verbrachte mehrere längere Aufenthalte im japanischen Zen-Kloster Antai-ji und ließ seine Erfahrungen mit einem Zen-Meister in ein Hörstück und in ein Filmprojekt münden. **117 Min.**

ROCK & POP 21.05 DLF

Lizzard

MITSCHNITT Die französische Band Lizzard, gegründet von zwei Engländern und einem Franzosen, spielt eigenständigen Artrock mit melancholischer Härte. Ihr Trio-Sound wirkt überraschend voll. 2024 erschien ihr fünftes Album „Mesh“ (vom 18.3.2022). **55 Min.**

BLUES 22.05 DEUTSCHLANDFUNK

Ry Cooder

MAGAZIN 1970 veröffentlichte Ry Cooder sein Debütalbum mit Neuinterpretationen traditioneller Blues-, Folk- und Rock'n'Roll-Songs. Damit präsentierte sich der Gitarrist als Bewahrer traditioneller US-Musikstile – ein Ansatz, den er bis heute verfolgt. **45 Min.**

ARD-NACHTKONZERT

0.03 **Gershwin** Klavierkonzert F-Dur; Cécile Ousset, Klavier; Radio-Sinfonieorchester Stuttgart, Ltg.: Neville Marriner **Nisle** Oktett D-Dur; Consortium Classicum **Telemann** „Ich danke dem Herrn von ganzem Herzen“; Ruth Ziesak, Sopran; Arnon Zlotnik, Countertenor; Jan Kobow, Tenor; Konstantin Wolff, Bass; Vocalensemble Rastatt; Les Favorites **Granados** Aus „Danzas españolas“ op. 37; Emma Schmidt, Klavier **W.F. Bach** Klavierkonzert e-Moll; Michael Behringer, Hammerklavier; Freiburger Barockorchester, Ltg.: Gottfried von der Goltz 2.03 **W.A. Mozart** „Le nozze di Figaro“, Ouvertüre **Brahms** Streichquartett B-Dur op. 67 **Palestrina** „Missa Papae Marcelli“ **J.S. Bach** „Aria variata alla maniera italiana“ BWV 989 **Respighi** Suite G-Dur 4.03 Werke von Kraus, Glinka, M. Haydn 5.03 Werke von Rossini, Monn, Emilie Mayer, Wölfl, Glasunow, Salieri

Podcast · Mehrkanalton · Für Kinder · Hörspiel

30. MAI

HÖRZU

RADIOPROGRAMM

30. MAI

FR

BAYERN 1

5.05 Am Morgen
5.10 Fahns besondere Morgennummer
5.56 Gedanken zum Tag
7.50 Die Superbayern – Comedy mit Wolfgang Krebs
8.50 Fahns finale Frage
9.05 Bayern 1 am Vormittag
12.05 Bayern 1 - Mittags in ...
13.05 Am Nachmittag
14.45 Die Superbayern – Comedy mit Wolfgang Krebs
15.45 Quiz
16.55 Letzte Worte
17.05 Bayernmagazin
Mit Christine Rose, Uwe Erdelt
17.10 Held der Woche
17.40 Lustig, listig, launig – Die Lallinger!
19.05 Am Abend
20.03 Am Abend
Lieblingsstars und Lieblingshits
22.58 Auf ein Wort
23.03 ARD-Hitnacht
23.56 Bayern-, Deutschland- und Europahymne
0.00 ARD-Hitnacht

BAYERN 3

5.00 Die Frühaufdreher
6.40 Harry G – das Diss-Like der Woche
8.10 Wirklich wahr – oder wahnsinnig gut erfunden?
9.00 Alle Hits von heute – am Vormittag
12.00 Update
12.30 Bayern um Halb
13.00 Alle Hits von heute – am Nachmittag
13.30 Bayern um Halb
14.15 Harry G – das Diss-Like der Woche
14.30 Bayern um Halb
15.30 Bayern um Halb
16.00 Bayern 3 Fayerabend
16.30 Bayern um Halb
17.30 Bayern um Halb
18.30 Bayern um Halb
19.00 Chartshow
21.30 Party-Hitmix
21.58 Auf ein Wort
0.00 Die Nacht

BR24

5.58 Impressum
6.00 BR24 – Informationen am Morgen
9.00 BR24 – Informationen am Vormittag
12.00 BR24 – Informationen am Mittag
14.00 Nachrichten
14.05 11KM: der tagesschau-Podcast
14.30 BR24 – Informationen am Nachmittag
18.00 BR24 – Informationen am Abend
20.00 Infoblock
20.15 Sportschau im Radio Dazwischen: 20.30 / 21.00 / 21.30 Nachrichten.
22.00 ARD-Infonacht
0.00 Nachrichten
0.03 ARD-Infonacht

BAYERN 2

5.03 Bayern 2-Playlist
6.05 Die Welt am Morgen Politik Kultur Gesellschaft
6.45 Kultur am Morgen
6.57 Gedanken zum Tag
7.45 Kultur am Morgen
8.45 Kultur am Morgen
9.05 Bayern 2 Nah dran Moderation: Ruslan Amirov
9.20 **Radiowissen** Heimweh – Sehnsucht oder Krankheit?
9.50 **Kalenderblatt** 30.05.1910: Verhaltensforscherin Magdalena Heinroth stellt ihre Vogel-WG vor
11.10 Nahaufnahme
12.04 Tagesgespräch
13.04 Stadt Land Leute
14.04 Bayern 2 Kulturleben
14.40 Schalom Jüdischer Glaube – Jüdisches Leben
15.04 Bayern 2 Kulturleben Wissen und Kultur
15.10 Radiowissen
15.30 Kultur-Update
16.04 Eins zu Eins. Der Talk Eine Stunde, zwei Menschen
17.04 Die Welt am Abend Politik Gesellschaft Wissenschaft
17.53 Das Wirtschaftsgespräch
18.04 Radiomikro Für Kinder jeden Alters
18.53 Betthupferl Elmar und die wilde Wut, IV (5/5): Bikini Von Silke Wolfrum Mit Xenia Tiling
19.04 Zündfunk Pop und Politik
20.03 Bayern 2 Salon Seelenfänger: Diagnose Tod (6): Pillen und Glitzer Von Dennis Müller, Emeli Glaser. Regie: Susi Weichselbaumer (Produktion: BR 2025)
20.03 Hörspiel
„Zen ist die größte Lüge aller Zeiten“ Von Werner Penzel, Ikue Mori, Fred Frith Mit Andrea Hörnke-Triess. Regie: Werner Penzel
22.03 Eins zu Eins Eine Stunde, zwei Menschen. Im Gespräch unter vier Augen, hör- und miterlebbar für alle Menschen auf Bayern2 und als Podcast. Zu hören gibt es Berichte über mit Ereignissen gefüllte Biografien, ungewöhnliche Berufe, spannende wie überraschende Einsichten und unerwartete große Erfolge: Kurz: Gespräche mit prominenten oder bisher noch weitgehend unbekannten Menschen, die Außergewöhnliches erlebt oder geleistet haben.
23.03 Nachtmix
0.03 Nachtkonzert

BR-KLASSIK

6.05 Allegro
Ihr Morgen – Ihre Musik Mit Kathrin Hasselbeck
6.30 Klassik aktuell
7.20 Klassik aktuell
7.40 Klassik aktuell
8.20 Klassik aktuell
8.40 **Was heute geschah – der Musikkalender** 30.5.1723: Zu Bachs Amtsantritt in Leipzig wird seine Kantate „Die Elenden sollen essen“ uraufgeführt
8.57 Werbung
9.05 Der Vormittag
Klassisch durch Ihren Tag
Smetana „Die verkaufte Braut“, Ouvertüre; Münchner Rundfunkorchester, Ltg.: Jaroslav Krombholc **Telemann** Flötenkonzert G-Dur; Emmanuel Pahud, Flöte; Berliner Barock-Solisten, Ltg.: Rainer Kussmaul **Bonis** „Soir, matin“ op. 76; Paul Rivinius, Klavier; Mark Gothoni, Violine; Peter Hörr, Violoncello **Saint-Saëns** „Danse macabre“ op. 40; Sinfonieorchester Basel, Ltg.: Ivor Bolton **Zelenka** Hipocondrie A-Dur; Das Neu-Eröffnete Orchestre, Ltg.: Jürgen Sonnentheil **W.A. Mozart** Klavierkonzert A-Dur KV 414; Ben Kim, Klavier; Concertgebouw-Kammerorchester Amsterdam **Bridge** „The Turtle's Retort“; Chelsea Opera Group Orchestra, Ltg.: Howard Williams **Dvorák** Violinkonzert a-Moll op. 53; Frank Peter Zimmermann, Violine; Tschechische Philharmonie, Ltg.: Jirí Belohlávek **J.Ch. Bach** Sonate A-Dur op. 18/5; Piano Duo Genova & Dimitrov **Ketèlbey** „In the Moonlight“; Philharmonia Orchestra, Ltg.: John Lanchbery **Grieg** Zwei Melodien op. 53; Philharmonisches Orchester Bergen, Ltg.: Ole Kristian Ruud **Hasse** Sonate F-Dur; Xenia Löffler, Oboe; Ernst Schlader, Chalumeau; Györgyi Farkas, Fagott; Katharina Litschig, Violoncello; Michaela Hasselt, Cembalo **Mendelssohn** Klavierkonzert Nr. 2 d-Moll; Orchestre de Chambre de Paris, Klavier und Ltg.: Lars Vogt **Vivaldi** Konzert d-Moll RV 565; Rhorsten Rosenbusch, Susanne Schergaut, Violine; Karl-Heinz Schröter, Violoncello; Harald Winkler, Kontrabass; Raphael Alpermann, Cembalo; Kammerorchester Carl Philipp Emanuel Bach, Ltg.: Hartmut Haenchen
12.03 Der Nachmittag
Stück für Stück genießen
12.30 **Was heute geschah – der Musikkalender** 30.5.1723: Zu Bachs Amtsantritt in Leipzig wird seine Kantate „Die Elenden sollen essen“ uraufgeführt
13.30 Das neue Album oder: Ihr Musikwunsch
16.00 Nachrichten, Wetter, Verkehr
16.03 Leporello
Musik & Aktuelles aus der Klassikszene In der Sendung gibt es neben klassischer Musik auch Informationen zum aktuellen Geschehen in der Klassikszene, von modernen Musikern über Chöre bis hin zu berühmten Orchestern. Viele junge Vollblutmusiker sorgen immer wieder dafür, dass Klassik nicht nur auf berühmte Dirigenten und deren Orchester reduziert wird. Neu arrangiert erstrahlt so manches klassisches Werk in neuem Glanz. Mit Christian Schuler
16.15 Klassik aktuell
16.40 **Was heute geschah – der Musikkalender** 30.5.1723: Zu Bachs Amtsantritt in Leipzig wird seine Kantate „Die Elenden sollen essen“ uraufgeführt
17.15 Klassik aktuell
17.40 Klassik aktuell
18.03 Klassik-Stars
Mit Trio Wanderer
J. Haydn Klaviertrio Es-Dur Hob. XV/31
Arenskij Klaviertrio d-Moll op. 32 **Beethoven** Klaviertrio Es-Dur
19.03 KlassikPlus – Musikfeature
Zum 150. Geburtstag von Georges Bizet (1). Im Schatten einer erfundenen Frau oder Georges Bizet und seine Misere mit Carmen Von Frank Halbach
20.00 Nachrichten
20.03 Konzert
Boulez „Rituel in memoriam Bruno Maderna“ **Poulenc** „Figure humaine“ **Ravel** „Daphnis et Chloé“, Ballett; Chor und Symphonieorchester des Bayerischen Rundfunks, Ltg.: Simon Rattle (Direkt aus der Isarphilharmonie in München) Anschl.: Sylvia Schreiber im Gespräch mit Simon Rattle
22.03 Orgelmusik
Brahms Fuge as-Moll Woo 8; Andreas Etlinger **Vierne** „Clair de lune“ op. 53/5; Odile Pierre **Messiaen** „L'Ascension“; Olivier Latry **Bruckner** Messe C-Dur „Windhaager Messe“; Aleš Bárta; Czech Horn Chorus
23.03 Jazztime
0.00 Nachrichten
0.03 Das Nachtkonzert

SWR KULTUR

6.00 Am Morgen
6.20 **Zeitwort** 30.05.1962: Die Fußball-WM in Chile beginnt
7.57 Wort zum Tag
8.30 Das Wissen
Rechtsextreme im Kampfsport – T rainieren für den Straßenkampf Von Florian Barth, Kai Laufen (Produktion: SWR 2024)
9.05 Musikstunde
Dietrich Fischer-Dieskau 100 – Ikone des Gesangs (4/4)
10.05 Treffpunkt Klassik
11.57 Kulturtipps
12.30 Am Mittag
13.05 Mittagskonzert
Schwetzinger SWR-Festspiele 2025. Einstand I – Preisträger des ARD-Musikwettbewerbs Werke von Beach, Hindemith, Dvorák, Ch. Cannabich, Franck, Brahms (Konzert vom 24. Mai 2025 im Jagdsaal)
15.05 Feature
Alterndes Japan – Szenen aus einem Land im Umbruch
16.05 Impuls
Wissen aktuell
17.05 Forum
17.50 Jazz vor Sechs
18.30 Am Abend
20.03 Abendkonzert
Schwetzinger SWR-Festspiele 2025. Hörtheater nach der Kantate „Amor vincitore“ von Johann Christian Bach **J.Ch. Bach** Amor vincitore, Kantate für Soli, Chor und Orchester; Neukomposition von Patrick Schäfer; Texte von Pauline Jacob) (Hörtheater vom 24./25. Mai 2025 im Rokokotheater)
22.03 Vor Ort
Salzburger Stier 2025 – Der Eröffnungsabend (1/2) (Aufzeichnung vom 9. Mai 2025 im Theater Gütersloh)
23.03 Musikstunde
0.03 Nachtkonzert

SWR 1

Baden-Württemberg

5.00 Guten Morgen
5.57 Anstöße
6.57 Anstöße
10.00 Leute
12.00 SWR1 B-W
16.00 SWR1 B-W
20.00 Musikclub 90er
0.00 ARD-Hitnacht

Rheinland-Pfalz

5.00 Guten Morgen
5.57 Anstöße
6.57 Anstöße
9.00 Der Vormittag
12.00 Aktuell um Zwölf
13.00 Der Nachmittag
16.00 Der Tag
20.00 Musikclub 90er
0.00 ARD-Hitnacht

ÖSTERREICH 1

5.03 Ö1 Nachtmusik
9.05 Kontext
10.05 Intrada
11.05 Radiogeschichten Spezial
11.25 Schon gehört?
11.30 Vorgestellt
12.00 Mittagsjournal
13.00 Punkt eins
13.55 Wissen aktuell
14.05 In Concert
Pianist trifft Jazzorchester. Aaron Parks als Gast der Kölner WDR-Bigband
15.30 Moment
15.55 Betrifft: Geschichte
16.05 Im Gespräch
„Ich wünsche mir, dass die Menschen mehr Demut entwickeln“
17.00 Journal um fünf
17.09 Kulturjournal
17.30 Spielräume
Musik aus allen Richtungen
17.55 Schon gehört? – Die Ö1 Club-Sendung. Aktuelle Veranstaltungen und Angebote der Ö1 Kulturpartner
18.00 Abendjournal
18.25 Europa-Journal
18.55 Religion aktuell
19.05 matrix – computer & neue medien
19.30 Das Ö1 Konzert
Beethoven Ouvertüre E-Dur zur Oper „Fidelio“ op. 72; Ouvertüre Nr. 1 C-Dur zur Oper „Leonore“ op. 138; Ouvertüre Nr. 2 C-Dur zur Oper „Leonore“ op. 72a; Ouvertüre Nr. 3 C-Dur zur Oper „Leonore“ op. 72b **Staud** Whereas the reality trembles. Musik für Schlagzeug und Orchester; Christoph Sietzen, Schlagwerk; Bruckner Orchester Linz, Ltg.: Markus Poschner (Aufgenommen am 18. Mai im Großen Musikvereinssaal in Wien)
21.55 Schon gehört?
22.00 Nachtjournal
22.08 Kontext – Sachbücher und Themen
23.03 Sound Art: Zeit-Ton
0.05 Intrada
1.03 Ö1 Nachtmusik
3.03 Ö1 Nachtmusik

RADIO SRF KULTUR

6.30 HeuteMorgen
Fundierte Informationen unabhängig und aus erster Hand
6.54 100 Sekunden Wissen
7.00 Kultur-Nachrichten
7.06 Kultur-Aktualität
7.30 HeuteMorgen
7.52 Blick in die …
8.00 Kultur-Nachrichten
8.06 Kultur-Aktualität
8.15 Kultur-Aktualität
8.30 HeuteMorgen
9.05 Kontext
10.20 100 Sekunden Wissen
11.20 Veranstaltungstipp
11.40 Tageschronik
Was geschah heute vor fünf Jahren, vor 50, vor 80 oder vor 125? Nahezu täglich jährt sich eine skurrile, tragische oder überraschende Geschichte.
12.04 Kultur kompakt
12.30 Rendez-vous
In dieser Sendung wird über das aktuelle Geschehen in Politik und Wirtschaft berichtet, was auch den Finanzsektor mit einschließt.
13.00 Klassiktelefon
13.45 Concerto
16.30 Kultur-Nachrichten
17.08 Kultur-Aktualität
17.16 Kultur-Aktualität
17.30 Kultur-Nachrichten
18.30 Kontext
Meinungsbildung durch klassisch recherchierte und verständlich aufbereitete Beiträge aus dem Themenspektrum von Politik, Kultur über Soziales bis hin zu Zwischenmenschlichem bietet die Sendung von Montag bis Freitag.
19.00 Echo der Zeit
Die wichtigsten Nachrichten, Berichte, Reportagen, Interviews und Analysen über das aktuelle Zeitgeschehen.
20.00 Passage
21.00 Jazz Collection
22.05 Notturno
0.06 Notturno

HR 2

6.00 Am Morgen
Inspiriert und entspannt in den Tag mit dem Besten aus der klassischen Musik, mit neuen Buch- und Hörbuchideen und mit einem Überblick über die Kulturthemen des Tages.
6.30 Zuspruch
7.30 Frühkritik
8.40 Buch-Tipp
9.30 Lesung
10.00 Am Vormittag
Vivaldi Sonate d-Moll „La follia“ RV 63 **Verdi** „Die Macht des Schicksals“ – Arie des Alvaro **Prokofjew** 1. Sinfonie D-Dur op. 25 „Symphonie classique“ **Liszt** 2. Klavierkonzert A-Dur **Giuliani** Variationen über ein Thema von Händel **Telemann** Divertimento Es-Dur TWV 50:21 **Smetana** „Sárka“ aus „Mein Vaterland“ **Scarlatti** Klaviersonate f-Moll K 466
12.00 Doppelkopf
13.00 Am Mittag
Grieg Anitras Tanz aus der 1. Peer-Gynt-Suite **J.S. Bach** Präludien und Fugen As-Dur BWV 886 und gis-Moll BWV 887 **Lehár** „Vilja-Lied“ aus „Die lustige Witwe“ **Haydn** 1. Cellokonzert C-Dur **Mendelssohn** Ouvertüre C-Dur op. 101 „Trompeten-Ouvertüre“ **Händel** Flötensonate F-Dur HWV 369
14.30 Lesung
15.00 Hörbuchzeit
16.00 Am Nachmittag
18.00 Der Tag
19.00 Hörbar
Musik grenzenlos
20.00 Konzertsaal
J.Ch. Bach Sinfonie g-Moll op. 6/6 **W.A. Mozart** Violinkonzert A-Dur KV 219 **J. Haydn** Sinfonie Nr. 103 „mit dem Paukenwirbel“; Noa Wildschut, Violine; hr-Sinfonieorchester, Ltg.: Ivor Bolton (Direkt aus dem hr-Sendesaal in Frankfurt)
23.00 Doppelkopf
0.03 ARD-Nachtkonzert

NDR KULTUR

6.00 Der Morgen
Aktuelles aus der Kultur und viel Musik
7.50 Morgenandacht
8.30 Vorgelesen
Sara Gmuer: 18. Stock (14/14) Es liest Nina Reithmeier
9.00 Der Morgen
10.00 Der Vormittag
Das große Musikmagazin mit Werken aus Barock, Klassik und Romantik.
10.20 NachGedacht
10.40 Lauter Lyrik
12.40 Neue Bücher
13.00 NDR Kultur à la carte Gespräche mit Menschen, die etwas zu sagen haben
14.00 Der Nachmittag
Mit Friederike Westerhaus
15.20 Freitagsforum
16.00 Das Journal
Das Journal informiert umfassend über das aktuelle Kulturgeschehen, setzt Schwerpunkte und spürt kulturpolitische und künstlerische Trends auf.
18.00 NDR Kultur à la carte Gespräche mit Menschen, die etwas zu sagen haben
19.00 Musica
Carla Bley und Steve Swallow in St. Johannis Harvestehude (1989)
20.00 Das Konzert
Internationales Musikfest: Pablo Heras-Casado & Antoine Tamestit **Gubaidulina** Violakonzert **Wagner** Orchesterauszüge aus „Götterdämmerung“: Siegfrieds Rheinfahrt; Trauermarsch beim Tode Siegfrieds; Brünhildes Schlussgesang; „Starke Scheite schichtet mir dort“; Åsa Jäger, Sopran; Antoine Tamestit, Viola; NDR Elbphilharmonie Orchester, Ltg.: Pablo Heras-Casado (Direkt aus der Elbphilharmonie)
23.00 NDR Bigband
0.03 Nachtkonzert

DLF KULTUR

5.05 Studio 9
6.20 **Wort zum Tage** Zum jüdischen Fest Schawuot spricht Rabbiner Netanel Olhoeft
7.40 Alltag anders
9.05 Im Gespräch
10.05 Lesart
11.05 Tonart
11.30 Musiktipps
12.05 Studio 9
13.05 Länderreport
14.05 Kompressor
15.05 Tonart
15.30 Musiktipps
15.40 Live Session
17.05 Studio 9
18.05 Wortwechsel
19.05 Shabbat
19.30 Literatur
„Im Schatten zweier Sommer“. Ein Gespräch über den österreichischen Schriftsteller Joseph Roth Mit Jan Koneffke (Schriftsteller), Dr. Jan Bürger (Roth-Experte)
20.00 Konzert
Eisendle „heliosis“ für Orchester **Tschaikowski** Konzert für Klavier und Orchester Nr. 1 b-Moll op. 23 **Schostakowitsch** Sinfonie Nr. 5 d-Moll op. 47; Beatrice Rana, Klavier; Deutsches Symphonie-Orchester Berlin, Ltg.: Manfred Honeck (Aufzeichnung vom 24.05.2025, Philharmonie Berlin)
22.30 Musikfeuilleton
„Ein flüchtiger Moment von Lebendigkeit“. Der Tänzer Merce Cunningham Zwei Ikonen der Moderne, der Tänzer Merce Cunningham und der Komponist John Cage, lebten und arbeiteten mehr als 50 Jahre zusammen.
23.05 Fazit – Kultur vom Tage
23.50 Kulturpresseschau
0.05 Lange Nacht
„Deutschland, höre!“ – Gestern und heute! Eine Lange Nacht über Thomas Manns Radio-Reden
3.05 Tonart

DEUTSCHLANDFUNK

5.05 Informationen
9.05 Kalenderblatt
Vor 50 Jahren: Gründung der Europäischen Weltraumagentur ESA
9.10 Europa heute
9.35 Tag für Tag
10.08 Lebenszeit
11.35 Umwelt und Verbraucher
12.10 Informationen
13.35 Wirtschaft
14.10 Deutschland heute
14.35 Campus und Karriere
15.05 Corso
15.35 @mediasres
15.52 Schalom
16.10 Büchermarkt
16.35 Forschung akt.
17.05 Wirtschaft
17.35 Kultur heute
18.10 Infos am Abend
18.40 Hintergrund
In den gebündelten Nachrichten ist nicht genug Zeit für eine ausführliche Berichterstattung. In dieser Sendung wird das nachgeholt. Hier gibt es ausführliche Hintergrundberichte zu aktuellen Themen aus Politik, Wirtschaft und Gesellschaft. Sorgfältig recherchierte Fakten sorgen für einen tieferen Einblick in die Geschehnisse und geben den Hörern die Möglichkeit, sich eine eigene Meinung zu bilden.
19.09 Kommentare und Themen der Woche
19.15 Der Rest ist Geschichte
20.05 Feature
Ich hab' Rücken. Über Rücksichtslosigkeit, Rückenschmerzen und Rückhalt
21.05 On Stage
Zu Hause aufgenommen. Die französische Artrock-Band Lizzard (Aufnahme vom 18.3.2022)
22.05 Milestones
Früher Meister der Slide-Gitarre. Das Debütalbum von Ry Cooder (1970)
22.50 Sport aktuell
23.10 Der Tag
0.05 DLF Radionacht

SWR AKTUELL

6.00 SWR Aktuell am Morgen
9.00 SWR Aktuell am Vormittag
12.00 SWR Aktuell am Mittag
14.00 SWR Aktuell Langstrecke
15.00 SWR Aktuell am Nachmittag
17.00 SWR Aktuell am Abend
18.30 SWR Kultur – Das Wissen
19.00 Der Tag
Die wichtigsten Geschehnisse des Tages werden in dieser Sendung noch einmal beleuchtet.
20.00 ARD-Infoabend
22.00 ARD-Infonacht

MDR AKTUELL

5.00 Stunden-Programmschema bis Mitternacht
5.01 Nachrichten, Wetterberichte und Verkehrshinweise
5.06 Aktuelle Berichte Hintergründe und Interviews
5.13 Börse in Frankfurt, New York und Tokio
5.15 Kurznachrichten, Wetterberichte und Verkehrshinweise
5.17 Berichte zum Zeitgeschehen mit Service, Tipps und Kultur
5.28 Ausführliches Wetter
5.29 Ausblick auf die kommende halbe Stunde
5.30 Nachrichten, Wetterberichte und Verkehrshinweise
5.36 Aktuelle Berichte mit Presseschau und Meinung
5.40 Sport
5.45 Kurznachrichten, Wetterberichte und Verkehrshinweise
5.47 Aktuelle Berichte und Regionales aus Thüringen, Sachsen, Sachsen-Anhalt
5.58 Wetter
5.59 **Ausblick auf die kommende Stunde**

SWR 3

5.00 SWR3 Die Morningshow
Ihr Start in den Tag
10.00 Now
10.30 Regio Ticker
11.30 Regio Ticker
13.00 Push
14.30 Regio Ticker
15.30 Regio Ticker
16.00 Move
16.00 **Nachrichten**
Was passiert im Südwesten, was beschäftigt die Menschen im Land? Das Neueste aus der Region, aus Deutschland und der Welt.
16.30 Der SWR3 Regio Ticker
20.00 POP
0.00 Popnacht

SWR 4 BA.-WÜ.

5.57 Morgengedanken
6.00 Am Morgen
6.40 Wetterstudio
6.57 Morgengedanken
8.40 Wetterstudio
10.00 SWR4 am Freitag
12.45 Wetterstudio
14.00 SWR4 am Nachmittag
16.45 Wetterstudio
18.00 SWR4 am Abend
18.45 Wetterstudio
18.57 Abendgedanken
20.00 SWR4 am Freitagabend
23.00 ARD-Hitnacht
0.00 ARD-Hitnacht

SWR 4 RH.-PF.

5.57 Morgengedanken
6.00 RP am Morgen
6.57 Morgengedanken
10.00 SWR4 am Freitag
12.45 Wetterstudio
14.00 Am Nachmittag
16.45 Wetterstudio
18.00 SWR4 am Abend
Die Sendung ist an alle gerichtet, die sich nach einem anstrengenden Arbeitstag entspannen wollen.
18.45 Wetterstudio
18.57 Abendgedanken
20.00 SWR4 am Freitagabend
23.00 ARD-Hitnacht
0.00 ARD-Hitnacht

Ö2 SALZBURG

6.00 Guten Morgen Salzburg
9.00 Ihr Vormittag
12.00 Mahlzeit Salzburg
13.00 Mittagszeit – Ihr Radio zum Mitreden
14.00 Ihr Nachmittag
18.00 Guat aufg'legt – Ihre Volksmusik-Wünsche in Radio Salzburg
19.00 Guat aufg'legt
20.00 Musikanten spielt's auf!
Volksmusik aus verschiedenen österreichischen Bundesländern
21.00 Alte Liebe
Oldies, Evergreens und Schlager-Klassiker am Abend
22.00 Musik zum Träumen
0.00 Musikrevue

RADIO SRF 1

6.00 HeuteMorgen
7.17 Morgengast
8.00 HeuteMorgen
8.10 Espresso
9.00 HeuteMorgen
Fundierte Informationen unabhängig und aus erster Hand
9.40 Mundartrubrik
10.03 Treffpunkt
11.08 Ratgeber
12.30 Rendez-vous
13.40 3 vo 5
14.06 Wunschkonzert
16.30 Regional Diagonal
18.00 Echo der Zeit
20.03 Hörspiel
„Familienpoker“ (2/4) Von Sunil Mann u. a.
21.03 Nachtexpress
23.00 Nachrichten
23.03 Nachtexpress

ANTENNE BAYERN

5.00 Guten Morgen Bayern
Die Show bringt dich gut in den Tag: mit deiner Lieblingsmusik und jeder Menge Spaß am Morgen!
9.30 Antenne Bayern bei der Arbeit – Euer Vormittag
12.30 Bei der Arbeit
Hits, die Laune machen, Hits für die drolligen 5 Minuten mit den Kollegen und Hits, mit denen ihr mal kurz das Gedankenkreisen und den Stress vergesst.
16.00 Mit Antenne Bayern in den Feierabend
20.00 Am Abend
0.00 Hitnacht

SWR DASDING

„DASDING – Alles was du willst“

5.00 Musik Nonstop
6.00 DasDing – Morgens klarkommen
10.00 DasDing
14.00 DasDing
18.00 DasDing Play
20.00 Musik Nonstop
Noch mehr Musik kann man in eine Stunde Radioprogramm nicht hineinpacken. In dieser Sendung gibt es Charthits am laufenden Band, ohne Moderation, Werbung oder sonstiges störendes Gerede.
22.00 Blue Moon
0.00 Musik Nonstop
1.00 Die junge Nacht

WOCHENÜBERSICHT 24. – 30. 05. 2025

KLASSIK RADIO

e-mail: info@klassikradio.de
Hörertelefon: 08000 441 442 (kostenlos)
Internet: http:/www.klassikradio.de

SAMSTAG
5.00 Klassik Radio mit Stefan Ibelshäuser
9.00 Klassik Radio mit Klara Jäger
13.00 Spezial
13.30 Klassik Radio mit Sabrina Gander
17.00 Die Klassik Radio Gesunde Stunde
18.00 Klassik Radio mit Sabrina Gander
19.00 Klassik Radio mit Evita Helling
21.00 Musik zum Entspannen & Genießen

SONNTAG
6.00 Klassik Radio mit Stefan Ibelshäuser
7.00 Kirche
8.00 Klassik Radio mit Stefan Ibelshäuser
9.00 Klassik Radio mit Thomas Ohrner
11.00 Spezial
12.00 Klassik Radio mit Thomas Ohrner
14.00 Lesezeit
15.00 Klassik Radio mit Sabrina Gander
17.00 Spezial
17.30 Klassik Radio mit Sabrina Gander
19.00 Die Till Brönner Show bei Klassik Radio
21.00 Musik zum Entspannen & Genießen

MONTAG–FREITAG
5.00 MO-DO: Klassik Radio mit Stefan Ibelshäuser
FR: Klassik Radio mit Klara Jäger
7.00 Klassik Radio mit Thomas Ohrner
14.00 Klassik Radio mit Alexandra Berger
19.00 Klassik Radio Furioso mit Rolando Villazon
20.00 Klassik Radio mit Evita Helling
22.00 Musik zum Entspannen & Genießen

CHARIVARI

MÜNCHEN

SAMSTAG
6.00 Der Super-Samstag
12.00 Am Wochenende
18.00 Party-Hit-Mix
DJ Enrico Ostendorf legt die besten Party-Hits auf, nonstop gemixt die ganze Nacht.
4.00 Nacht

SONNTAG
8.00 Am Wochenende
Mod.: Thommy Berglmeir
Feel good music fürs Wochenende mit allen News und Trends aus München.
12.00 Am Wochenende
Feel good music fürs Wochenende mit allen News und Trends aus München.
17.00 Am Wochenende
Feel good music fürs Wochenende mit allen News und Trends aus München.
22.00 Nacht (bis 5.00)

MONTAG–FREITAG
5.00 Larissa Lannert live
„Münchens Feel-Good-Morgen" ist der perfekte Start in den Tag mit Larissa Lannert und Lucas Dombo. Für den Morgen in München gibt's feel good music, alle wichtigsten News aus München, spektakuläre Aktionen und jede Menge Spaß mit Münchens einziger Frau, die ihre eigene Morgensendung hat: Larissa Lannert.
10.00 Bei der Arbeit
Mod.: Susanne Brückner
Die perfekte Sendung für die Begleitung im Büro, auf der Baustelle, in der Agentur oder im Homeoffice. Die meiste Musik bei der Arbeit bringt Abwechslung und Spaß. Dazu gibt's jede Stunde das Newsupdate.
15.00 Tobi Wieser live
Mit Tobi Wieser
Der beste Start in den Feierabend. Die Themen des Tages und die beste feel good music. Tobi plant mit den Hörerinnen und Hörern den Feierabend. Alle News, alle Trends und alle Feierabendstaus.
20.00 Party-Hit-Mix
0.00 Nacht

HITRADIO Ö3

SAMSTAG
6.00 Ö3-Wecker Weekend-Edition
11.00 Eure Musik, Euer Hitradio am Wochenende
16.00 Frag das ganze Land
19.00 Ö3x
0.00 Ö3-Hitnacht
3.00 Ö3-Playlist „Rock"
4.00 Ö3-Hitnacht

SONNTAG
6.00 Ö3-Wecker Weekend-Edition
9.00 Walek wandert
11.00 Eure Musik, Euer Hitradio am Wochenende
19.00 Solid Gold
Die größten Klassiker aus 5 Jahrzehnten Ö3!
22.00 Treffpunkt Sternstunden
0.00 Ö3-Hitnacht
3.00 Ö3-Playlist Superhits

MONTAG–FREITAG
4.00 Der Ö3-Wecker Frühstart
5.00 Ö3-Wecker
9.00 Eure Musik, euer Hitradio am Vormittag
Lisa Hotwagner und Elke Rock lieben es, Musik zu spielen und bringen dich mit einer geballten Ladung Lieblingsmusik von den 80ern bis heute durch den Vormittag.
12.00 Der Song deines Lebens
FR: Der Countdown ins Wochenende!
13.00 Ö3-Sheydas Hitstorm
15.00 MO: Knoll packt an
DI-DO: Hallo Andi – die Ö3-Halbzeitshow
18.00 Eure Musik, euer Hitradio am Abend
FR: ö3x (19.00)
21.00 Ö3-Heimatsound
22.00 MO: Eure Musik, Euer Hitradio am Abend
DI: Ö3 Austria Top 40
MI: Eure Musik, Euer Hitradio am Abend
DO: Hawi d'Ehre Liebe usw.
0.00 MO: Ö3-Hitnacht
Di-DO: Frag das ganze Land – Nighttalk
0.00 Ö3-Playlist 2000er

RTL RADIO

Deutschlands Hit-Radio

SAMSTAG
6.00 Das Wochenende
8.00 Das Beste von Arno & der Morgencrew
10.00 Das Wochenende mit Simon
14.00 Das Wochenende
19.00 Am Abend
0.00 Die Hit-Nacht

SONNTAG
8.00 Die Trend Show
10.00 Das Wochenende mit Simon
14.00 RTL Top 40
17.00 Am Abend
0.00 Die Hit-Nacht

MONTAG–FREITAG
6.00 Arno und die Morgencrew
10.00 Juliane bei der Arbeit
14.00 Chris am Nachmittag
19.00 Am Abend
0.00 Die Hit-Nacht

ENERGY M

SAMSTAG
4.00 Hit Music Only!
7.00 Energy am Samstag mit Flo
12.00 Euro Hot 30
14.00 Energy mit Vivi
18.00 Energy Extravadance Show mit Dominik Koislmeyer
21.00 Energy Extravadance
0.00 Energy Extravadance

SONNTAG
5.00 Hit Music Only!
7.00 Energy mit Finn
12.00 Energy mit Carina
18.00 Euro Hot 30
20.00 Hit Music Only!
0.00 Hit Music Only!

MONTAG–FREITAG
5.00 Energy am Morgen
10.00 MO: Energy mit Ben
DI-FR: Energy mit Felina
13.00 MO: Energy mit Anna
DI-FR (15.00): Energy mit Anna
20.00 MO-MI: **Der Feierabend mit Julian**
DO.+FR: Enerdy mit Pia
FR.: 22.00 Energy Extravadance
0.00 Hit Music Only!

AFN

SAMSTAG
5.00 AFN The Eagle Weekend
13.00 American Top 40 with Ryan Seacrest
17.00 American Country Countdown with Kix Brooks
21.00 AFN The Eagle Weekend

SONNTAG
5.00 AFN The Eagle Weekend
8.00 20 The Countdown Magazine with Jon Rivers (Christian Music)
9.00 AFN The Eagle Weekend
13.00 American Country Countdown with Kix Brooks
17.00 American Top 40 with Ryan Seacrest
21.00 AFN The Eagle Weekend

MONTAG–FREITAG
6.00 Local Eagle Morning Show
10.00 Local Eagle Midday Show
14.00 Local Eagle Afternoon Show
18.00 AFN The Eagle After Hours

HIT RADIO FFH

SAMSTAG
5.00 Guten Morgen, Hessen!
9.00 Die schöne Samstagsshow
13.00 Hoch die Hände: Samstag
18.00 FFH – Was Geht?!
21.00 FFH Just Party
0.00 FFH Nachtleben

SONNTAG
6.00 Kreuz & Quer
9.00 Silvia am Sonntag – der Talk
12.00 FFH – Dein Mittag
15.00 Dein Sonntag mit Sabine
20.00 Die Du bist im Radio Show
0.00 FFH Nachtleben

MONTAG–FREITAG
5.00 Guten Morgen, Hessen!
10.00 Dein FFH-(Vor-)Mittag
14.00 Echt Evren
Mit Evren Gezer und Marvin Ulrich
18.00 FFH JETZT
20.00 Dein FFH-Abend
0.00 FFH Nachtleben

ARABELLA

„Radio Arabella 100,8 – 105,2"

SAMSTAG
6.00 Schönes Wochenende
Schönes Wochenende mit den besten Ausflugs- und Veranstaltungstipps aus München und der Region.
10.00 Radio Arabella am Wochenende
20.00 Nachtprogramm

SONNTAG
6.00 Schönes Wochenende
10.00 Radio Arabella am Wochenende
0.00 Die-Mehr-Musik-Nacht

MONTAG–FREITAG
5.00 Perfekt geweckt
9.00 Radio Arabella bei der Arbeit
12.00 Radio Arabella bei der Arbeit
15.00 Am Nachmittag
19.00 Die große Radio Arabella 80er-Show
20.00 Radio Arabella am Abend
22.00 Radio Arabella Nachtprogramm *M*

TV-SENDER

Anschriften · Telefon/Fax · Internet

E-Mail-Adressen finden Sie auch unter www.hoerzu.de

3SAT Postfach 4040, 55100 Mainz, **Tel.** 06131-70 12 16 1 **Fax** 06131-70 12 17 0 **Internet** www.3sat.de, **E-Mail:** info@3sat.de
ANIXE Theatinerstraße 11, 80333 München, **Tel.** 0621-490 91 160 **Internet** www.anixehd.tv
ARD Postfach 20 06 65, 80006 München, **Tel.** 089-55 89 440 **Hotline:** 0331-58569606 (digitale Sender) **Fax** 089-59 00 24 070 **E-Mail:** info@daserste.de **Internet** www.daserste.de
ARD-ALPHA Rundfunkplatz 1, 80300 München, **Tel.** 089 - 59 00 25078 **Fax** 089 - 5900 - 27 37 **Internet** www.br.de/fernsehen/ard-alpha
ARTE 4, quai du Chanoine Winterer BP 20035, F-67080 Strasbourg Cedex **Hotline** 01805-002 488 **Internet** www.arte.tv/de
BAYERISCHES FERNSEHEN Rundfunkplatz 1, 80300 München, **Tel.** 089 / 59 00 25078 **Fax** 089 / 5900 - 2 77 37 **Internet** www.br.de
BIBEL TV Wandalenweg 26, 20097 Hamburg, **Tel.** 040 - 44 50 66 - 0 **Fax** 040 - 44 50 66 - 18 **Internet** www.bibeltv.de
COMEDY CENTRAL Boxhagener Str. 80, 10245 Berlin, **Tel.** 030-700 10 00
DISNEY CHANNEL GERMANY Lilly-Palmer-Str. 2, 80636 München, **Tel.** 089-99340-0 **Fax** 089-99690-599 **Internet** http://disneychannel.de/
DMAX Sternstr. 5, 80538 München, **Tel.** 0089-20 60 99 100 **Internet** www.dmax.de
EUROSPORT Sternstraße 5, 80538 München, **Tel.** 089-62 82 45 04 **Internet** www.eurosport.de
FRANKEN TV Südwestpark 73, 90449 Nürnberg, **Tel.** 0911-9 67 96 0 **Fax** 0911-9 67 96 11 **Internet** www.franken-tv.de
HR-FERNSEHEN Bertramstraße 8, 60320 Frankfurt/Main, **Tel.** 069-15 55 111 **Fax** 069-15 55 155 **Internet** www.hr-online.de
HH 1 Rothenbaumchaussee 80, 20148 Hamburg, **Tel.** 040-41 44 24 00 **Fax** 040-41 442 567 **Internet** www.hamburg1.de
HSE 24 Münchener Straße 101 h, 85737 Ismaning, **Tel.** 0800 234 14 74 **Internet** www.hse24.de
KABEL DEUTSCHLAND GmbH Kundenservice, 99116 Erfurt, **Tel.** 0800-27 87 000 **Internet** www.KabelDeutschland.de
KABEL EINS Medienallee 7, 85774 Unterföhring, **E-Mail** zuschauerservice@kabeleins.de **Internet** www.kabeleins.de
KI.KA 99094 Erfurt, Gothaer Straße 36, **Tel.** 0180-215 15 14 **Fax** 0180-215 15 16 **Internet** www.kika.de
MDR Kantstraße 71-73, 04360 Leipzig, **Tel.** 0341-300 96 96 **Fax** 0341-300 65 37 **Internet** www.mdr.de
MÜNCHEN LIVE TV Marcel-Breuer-Str. 18-20, 80807 München, **Tel.** 089-41 20 07 70 0 **Fax** 089-41 20 07 70 7 **Internet** www.muenchen-tv.de
NDR Rothenbaumchaussee 132, 20149 Hamburg, **Tel.** 040-41 56 0 **Fax** 040-44 76 02 **Internet** www.ndr.de
NICK Boxhagener Str. 80, 10245 Berlin, **Tel.** 030 700 10 00 **Internet** www.nick.de
NRW.TV Kaistr. 3, 40221 Düsseldorf, **Tel.** 0211-95700 500 **Fax** 0211-95700 500 **Internet** www.nrw.tv
N-TV Picassoplatz 1, 50679 Köln, **Tel.** 01805-76 54 76 **Fax** 01805-183 183 **Internet** www.n-tv.de
ORF (ÖSTERREICH) Würzburggasse 30, A-1136 Wien, **Tel.** 00431-8 70 70 30 **Fax** 00431-8 70 70 330 **Internet** www.orf.at
PHOENIX Langer Grabenweg 45–47, 53175 Bonn, **Tel.** 0221 56789 600 **Internet** www.phoenix.de
PRO SIEBEN Medienallee 7, 85774 Unterföhring, **E-Mail** zuschauerservice@prosieben.de **Internet** www.prosieben.de
PRO SIEBEN MAXX Medienallee 7, 85774 Unterföhring **E-Mail** zuschauerservice@prosiebenmaxx.de **Internet** www.prosiebenmaxx.de
QVC Postfach 10 19 69, 44719 Bochum, **Tel.** 0800-293 33 33 **Internet** www.qvc.de
RADIO BREMEN (RB) Diepenau 10, 28195 Bremen, **Tel.** 0421-24 64 20 41 **Fax** 0421-24 64 20 39 **Internet** www.radiobremen.de
RBB Marlene-Dietrich-Allee 20, 14482 Potsdam, **Tel.** 0331-97 99 3 21 71 **Fax** 0331-97 99 3 21 79 **Internet** www.rbb-online.de
RIC (YFE AG) Türkenstr. 87, 80799 München, **Tel.** 089-99 72 71 0 **Internet** www.rictv.de
RTL Picassoplatz 1, 50679 Köln, **Tel.** 0221-46 70 85 58 **Internet** www.rtl.de
RTL ZWEI Lil-Dagover-Ring 1, 82031 Grünwald, **Internet** www.rtl2.de Zuschauerservice@rtl2.de
SAT.1 Medienallee 7, 85774 Unterföhring, **E-Mail** zuschauerservice@sat1.de **Internet** www.sat1.de
SAT.1 GOLD Medienallee 7, 85774 Unterföhring **E-Mail** zuschauerservice@sat1gold.de **Internet** www.sat1gold.de
SAARLÄNDISCHER RUNDFUNK (SR) 66100 Saarbrücken, **Tel.** 0681-60 21 313 **Fax** 0681-60 23 8 74 **Internet** www.sr-online.de
SERVUS TV Oberst Lepperdinger Straße 11-15, A-5071 Wals-Siezenheim **Tel.** + 43 662 84 22 44 **Internet** www.servustv.com
SIXX Medienallee 7, 85774 Unterföhring, **E-Mail** zuschauerservice@sixx.de **Internet** www.sixx.de
SKY Medienallee 26, 85774 Unterföhring, **Tel.** 089 997 279 00 **Internet** www.sky.de
SPORT 1 Münchner Straße 101 g, 85737 Ismaning, **Tel.** 089-96 066 0 **Fax** 089-960 66 10 09 **Internet** www.sport1.de
SRF (SCHWEIZ) Fernsehstraße 1-4, CH- 8052 Zürich, **Tel.** + 41 848 80 80 80 **Internet** www.srf.ch
SWR Hans-Bredow-Straße, 76530 Baden-Baden, **Tel.** 07221-92 92 05 00 **Fax** 07221-92 92 6 303 **Internet** www.swr.de
SUPER RTL Picassoplatz 1, 50679 Köln, **Tel.** 0221-46 70 85 58 **Fax** 0221-45 65 10 19 **Internet** www.super-rtl.de
TELE 5 Sternstr. 5, 80538 München, **Tel.** 089-20 60 99 100 **E-Mail** zuschauerredaktion@tele5.de, **Internet** www.tele5.de
TV5 MONDE Deutschland-Österreich, Postfach 30, A-1042 Wien **Tel.** 0043-192 03 **661** **Internet** www.europe.tv5monde.com/de
TV.BERLIN Karl-Heinrich-Ulrichs-Straße 11, 10787 Berlin, **Tel.** 030-89 64 31 27 **E-Mail** redaktion@tvb.de **Internet** www.tvb.de
VOX Picassoplatz 1, 50679 Köln, **Tel.** 0221-46 70 89 89 **Fax** 0221-95 34 37 5 **Internet** www.vox.de
WELT Zimmerstr. 50, 10888 Berlin, **Internet** www.welt.de **E-Mail:** tv@welt.de
WDR Fernsehen 50660 Köln, **Tel.** 0221-56 78 99 99 **Internet** www.wdr.de
ZDF 55100 Mainz, **Hotline** 06131-70 12 16 1 (auch digitale Sender) **Fax** 06131-70 12 17 0 **Internet** www.zdf.de

Achtung: Anrufe bei den Telefonhotlines sind kostenpflichtig!

Die 30-seitige Liste „Radiosender, Adressen & Frequenzen" können Sie bestellen bei: Redaktion HÖRZU, Leserdienst, Kennwort „Radio", FUNKE Programmzeitschriften GmbH, Großer Burstah 18–32, 20457 Hamburg. Bitte legen Sie einen adressierten, mit 1,60 € frankierten DIN A5 Umschlag bei. Die Liste steht auch unter der Internet-Adresse www.hoerzu.de als pdf-Datei zum Herunterladen bereit.

HÖRZU
RADIO AKTUELL
NR. 21/2025 | IHR RUNDFUNK-PROGRAMM VOM **24. – 30. MAI** | WWW.HOERZU.DE

OPER

Fauststoff

Unsuk Chin: „Die dunkle Seite des Mondes“
Kent Nagano (Foto) präsentiert in Hamburg die neue Oper von Unsuk Chin. Die Handlung kreist um den genialen Wissenschaftler Dr. Kieron: Um seinen unbändigen Drang nach Erkenntnis und einem seelisch erfüllten Leben zu stillen, geht er mit dem diabolischen Meister Astaroth einen Pakt ein – mit fatalen Folgen.
SA 20.00 **NDR Kultur**

NORD FOTO: IMAGO/RETO KLAR

UNSERE PODCAST-TIPPS
TOP-HITS!

SEXUALITÄT Hajo Schumacher und Therapeutin Katrin Hinrichs sprechen offen über Lust & Liebe. abendblatt.de/podcast

BESSER LEBEN TV-Experte Prof. Ingo Froböse verrät, wie man in jedem Alter fit & gesund bleibt. hoerzu.de/podcast

Auf Plattformen wie Spotify, Apple Podcasts u.a.

HÖHEPUNKTE DER WOCHE

LITERATUR
„Halbinsel“
Die Autorin Kristine Bilkau stellt in Hannover ihren neuen Roman vor.
SO 20.00 **NDR Kultur**

PORTRÄT
Jahrhundertsänger
Eine Hommage an den Künstler Dietrich Fischer-Dieskau zum 100. Geburtstag
DI 23.00 **NDR Kultur**

LIVE-KONZERT
Am Pult: Tarmo Peltokoski
Der Finne leitet Kaija Saariahos Orchesterstück „Laterna Magica“ von 2009
DO 20.00 **NDR Kultur**

SA

Tagestipps

ROCK & POP 22.00 BREMEN ZWEI

Schon zu Beginn ihrer Duokarriere im Jahr 2005 kamen Rodrigo und Gabriela auch nach Bremen und begeisterten mit einem fulminanten Gitarrenfeuerwerk

Rodrigo y Gabriela

MITSCHNITT Einst Thrash-Metal-Musiker in Mexiko, fanden sie in Irland zu ihrem virtuosen Doppelgitarrenstil, geprägt von Flamenco, Rock und perkussiven Techniken. Mittlerweile wurde ihre Musik mit Grammys ausgezeichnet, Coverversionen von Songs etwa von Metallica oder Led Zeppelin machten sie bekannter, und am Soundtrack von „Pirates of the Caribbean – Fremde Gezeiten" wirkten sie an der Seite von Hans Zimmer mit. **120 Min.**

MUSIK 10.05 DEUTSCHLANDFUNK

Frauke Roth

MAGAZIN 1967 in Hamburg geboren, studierte Frauke Roth Querflöte und wechselte ins Kulturmanagement. Für die Sendung hat sich die Intendantin der Dresdner Philharmonie ein musikalisches Programm überlegt, in dem die Flöte nicht fehlen darf. **55 Min.**

DEUTSCHLAND 18.05 DLF KULTUR

Der Görlitzer Park

NEU: FEATURE Der Berliner Senat will den „Görli" nachts schließen. In Kreuzberg ist der Widerstand groß. Der Feature-Autor, langjähriger Anwohner, beschreibt die verschärfte Situation mit Crack und den eskalierenden Problemen im Park, die Lösungen erfordern. **55 Min.**

OPER 20.00 NDR KULTUR

„Die dunkle Seite des Mondes"

MITSCHNITT Unsuk Chins Oper erzählt die Geschichte des Wissenschaftlers Dr. Kieron (Foto: Thomas Lehman), dessen Visionen ihn zu einem Pakt mit dem diabolischen Astaroth treiben – ein moderner Faststoff (vom 18.5.). **180 Min.**

ARD-NACHTKONZERT

0.03 **Debussy** „Prélude à l'après-midi d'un faune"; hr-Sinfonieorchester, Ltg.: Carl St. Clair **J. Haydn** Streichquartett B-Dur op. 76/4; Delian-Quartett **Dvorák** Zwei Slawische Tänze op. 72; hr-Sinfonieorchester, Ltg.: Daniel Harding **Prokofjew** Sonate d-Moll op. 14; Jewgenij Koroliow, Klavier **Koechlin** „Offrande musicale sur le nom de Bach" op. 187; hr-Sinfonieorchester, Ltg.: Juan Pablo Izquierdo 2.03 **Dohnányi** Variationen über ein Kinderlied op. 25 **Debussy** Fünf frühe Lieder **Strawinsky** „Pulcinella", Suite **Beethoven** Sonate g-Moll op. 5 **Hindemith** „Nobilissima visione" 4.03 **Schubert** Ouvertüre D-Dur D 556 **J. Haydn** Oboenkonzert C-Dur Hob. VIIg/C1 **Rodrigo** „Concierto Andaluz" 5.03 **Gossec** Sinfonie F-Dur, Allegro molto **Ponchielli** Capriccio **Purcell** „The Indian Queen", Suite **Hérold** Klavierkonzert A-Dur, Allegro maestoso **Graupner** Konzert C-Dur **Farrenc** Trio e-Moll, Finale op. 45

Podcast Mehrkanalton Für Kinder Hörspiel

24. MAI

HÖRZU

NDR 1

NDR 90,3

„Wir sind Hamburg"

6.00 Hamburg „Der Morgen"
10.00 Der Samstagvormittag mit Ilka Petersen 12.30 Europa-Wetter
14.00 Hamburg am Nachmittag 14.50 TV-Tipp 16.30 Sportplatz 16.40 Hör mal´n beten to 17.30 Sportplatz
18.00 Die Songs unseres Lebens 18.00 Nachrichten
21.00 NDR 1 – Die beste Musik für den Norden
23.00 ARD-Hitnacht
0.00 ARD-Hitnacht

WELLE NORD

„In Schleswig-Holstein zu Hause"

6.00 Moin S-H 7.10 De Week op Platt
10.00 Moin! S-H – Mein Wochenende
14.00 Moin! S-H – Mein Wochenende 17.58 Gesegneten Abend
18.00 NDR 1 – Songs unseres Lebens
21.00 NDR 1 – Die beste Musik für den Norden
23.00 ARD-Hitnacht
0.00 ARD-Hitnacht

NIEDERSACHSEN

„Das ist Radio"

6.00 Hellwach 6.50 Gartentipps 7.40 Hit-Jackpot 9.50 Wochenend-Horoskop
12.00 Plattenkiste Mit Martina Gilica
13.00 Der Sonnabend 16.40 Nachtgedanken
17.30 Sport aktuell
18.00 Die Songs unseres Lebens
21.00 NDR 1 – Die beste Musik für den Norden
23.00 ARD-Hitnacht
0.00 ARD-Hitnacht

RADIO MV

„Für uns in Mecklenburg-Vorpommern"

6.00 Schönes Wochenende Mit Tatjana Brand durch den Morgen
9.00 Wochenend' und Angerstein
14.00 Ihr Lieblingsmix am Wochenende
19.00 Klönkist / Plappermoehl Pattdüütschen Klönsnack, Literatur und Musik ut uns Land
20.00 Die 80er Show
21.00 NDR 1 – Die beste Musik für den Norden In diesem Format ist für jeden Musikliebhaber aus dem Norden etwas dabei.
23.00 ARD-Hitnacht
0.00 ARD-Hitnacht

NDR 2

6.00 Das Wochenende Mit allen Infos und bester NDR 2 Musik Mit Nikolai Russ 9.15 Moment mal
10.00 Das Wochenende Mit allen Infos und bester NDR 2 Musik Mit Sascha Sommer 12.00 Das NDR 2 Update um 12
15.00 Das Wochenende Mit Dirk Böge
18.00 NDR 2 Soundcheck Neue Musik Neue Alben und Songs, Interviews mit internationalen Stars und Newcomern. News und Spannendes aus der Popwelt und Musikszene aus dem World Wide Web musikjournalistisch aufbereitet.
21.00 NDR 2 Pop – Die Abendshow
0.00 NDR 2 Popnacht

NDR INFO

5.56 Morgenandacht Joachim Kretschmaar, Vorstand Theologie der Stiftung Diakoniewerk Kropp
6.00 Infoprogramm Die Nachrichten für den Norden Mit verlässlichen Informationen über das Wichtigste aus Sport und Kultur und Hintergrundinformationen aus Politik, Wirtschaft und Wissenschaft hält dieses Programm die Hörerinnen und Hörer auf dem Laufenden. 14.53 „Was diese Woche wichtig war" – Kindernachrichten 17.40 **Themen des Tages** Hier hören Sie in einer halben Stunde die wichtigsten Nachrichten für den Norden. Aus Politik, Wirtschaft, Sport und Kultur. Das Topthema wird aus verschiedenen Perspektiven beleuchtet. In Interviews mit Korrespondenten, Experten oder Politikern. Meinungsstark, zuverlässig und verständlich. Von Montag bis Sonntag gibt es hier jeden Abend zuverlässig einen nationalen und internationalen Nachrichtenüberblick. 17.53 „Was diese Woche wichtig war" – Kindernachrichten
20.15 ARD-Infoabend Gut informiert durch den Abend
22.00 ARD-Infonacht In der ARD-Infonacht geben die Moderatoren den Hörern einen Überblick über das aktuelle Weltgeschehen. Hier gibt es das Wichtigste vom Sport, Berichte aus der Wirtschaft, politische Interviews und Kommentare.
0.00 ARD-Infonacht Gut informiert durch die Nacht

NDR KULTUR

6.00 Der Morgen 7.50 Morgenandacht
10.00 Klassik auf Wunsch 10.40 Lauter Lyrik
13.00 Belcanto
14.00 Der Sonnabend
17.00 eat.READ. sleep. Bücher für dich Lieblingsbücher, Neuerscheinungen, Bestseller – Tipps und Orientierung. Außerdem: Interviews mit Büchermenschen, Fun Facts und eine literarische Vorspeise.
18.00 Hörspiel **„Die Erschöpften" (7/10)** Von Oliver Sturm Mit Tom Schilling, Jeanette Spassova, Marleen Lohse, Inga Busch, Johann von Bülow, Martin Rentzsch, Sebastian Blomberg. Regie: Oliver Sturm 19.00 Hörspiel **„Die Erschöpften" (8/10)** Von Oliver Sturm Mit Tom Schilling, Jeanette Spassova, Marleen Lohse, Inga Busch, Johann von Bülow, Martin Rentzsch, Sebastian Blomberg. Regie: Oliver Sturm
20.00 Oper **Unsuk Chin: „Die dunkle Seite des Mondes"** Oper in zwei Akten Mit Thomas Lehmann (Dr. Kieron), Bo Skovhus (Meister Astaroth), Siobhan Stagg (Miriel), Andrew Dickinson (Lichtwesen/Fremder/Schatten), Kangmin Justin Kim (Anima), Narea Son (Das lichte Mädchen), Aaron Godfrey-Mayes (Cornelius), William Desbiens (Dr. Pulski), Karl Huml (Dr. Raubenstock), Jürgen Sacher (Dr. Spinberg), Chor der Hamburgischen Staatsoper, Philharmonisches Staatsorchester Hamburg, Kent Nagano (Leitung)
23.00 Belcanto Hans-Jürgen Mende präsentiert die schönsten Arien
0.03 Nachtkonzert

N-JOY

6.00 Enjoy the Music
8.00 N-JOY Weekend
12.00 N-JOY Weekend
16.00 N-JOY Weekend
18.00 N-JOY Der beste Abend der Woche
20.00 N-JOY Residents Alle Farben, Vize, Jerome, Christian Lidsba – jeden Samstag legt einer unserer Resident-DJs für Euch auf. 20.00 N-JOY News
22.00 Der Beste Abend der Woche-Playlist 23.00 N-JOY News
0.00 Der Beste Abend der Woche-Playlist 0.00 N-JOY News
1.00 Die junge Nacht

BREMEN ZWEI

6.50 Die Morgenandacht
7.00 Der Samstagmorgen Der inspirierende und neugierige Start in den Tag. Alles, was wichtig und interessant ist, in Gesprächen, Beiträgen und Reportagen.
11.00 Der Samstagvormittag Verlässliche Informationen aus Politik, Kultur und Gesellschaft.
14.00 Der Samstagnachmittag Trends der Kunst- und Kulturszene in Bremen, der Region und der Welt.
18.00 Feature
19.00 Sounds Abendliche Musiksendung mit Blues und Folk, Singer-/Songwriter, liebens- und hörenswerte Außenseiter der Jazz- und Pop-Szene. Mit aktuellen Neuerscheinungen und ausgewählten Konzertveranstaltungen der Region.
22.00 Sounds in concert Rodrigo y Gabriela (Mitschnitt vom 23. Mai 2005, Sendesaal Bremen)
0.00 Die Nacht

BREMEN EINS

5.00 Der Samstagmorgen
10.00 Neumann und Böhling
13.00 Das Wochenende
18.00 Grüße und Musik Gibt es einen Song, den Sie schon immer mal wieder hören wollen? Oder Grüße, die Sie über das Radio verschicken möchten? Dann schreiben Sie uns!
20.00 Der Samstagabend Lassen Sie den Samstag entspannt ausklingen mit viel Musik und Musikgeschichten. Wir begleiten Sie durch den Abend mit den „Größten Hits aller Zeiten".
0.00 ARD-Hitnacht

BREMEN VIER

6.00 Frei Haus Der beste Start ins Wochenende: Aufstehen mit Bremen Vier und erfahren, was der Tag noch bringt
10.00 Bremen Vier kommt rum
14.00 Bremen Vier läuft... schönes Wochenende Bremen Vier ist der Gute-Laune- Soundtrack, um in die richtige Samstagabend-Stimmung zu kommen – Musik nonstop im Lieblingsradio.
20.00 Tanzt Am Samstagabend liefert Bremen Vier die Partymusik zum Wochenende.
0.00 Die Bremen Vier Popnacht

WDR 3

6.04 Mosaik 7.50 **Kirche in WDR 3** Meike Wagener, Gladbeck
9.04 Klassik Forum Werke von Monteverdi, J.S. Bach, Fischer, Süßmayr, Drake, Petrucciani, Mendelssohn, Cornell, J. Haydn, Biege, Selmke, Gurewitz, Pergolesi, Cathcart-Andress, W.A. Mozart, Honegger, J.S. Bach Gast: Devid Striesow
12.04 Kulturfeature Innere und äußere Landschaften. Britische Lyrik von John Burnside, Simon Armitage, Alice Oswald
13.04 WDR 3 persönlich
15.04 Westart Lesen
16.04 Lesung
17.04 Vesper Saluto veneziano a Maria
17.45 ZeitZeichen 24. Mai 1855: Geburtstag Florence Dixie, britische Schriftstellerin Von Claudia Friedrich
18.04 Vesper „Barock'n Roll" – Rasende Rhythmen aus Barock und Klassik **J.S. Bach** Allegro aus dem Brandenburgischen Konzert Nr. 3 G-Dur BWV 1048 **D. Scarlatti** Sonate d-Moll, Allegro **Platti** Violoncellokonzert Nr. 8 D-Dur **C.Ph.E. Bach** Sinfonie G-Dur **Vivaldi** Konzert D-Dur op. 10,3 „Il gardellino" **W.A. Mozart** Rondeau aus dem Klavierkonzert Es-Dur KV 271 „Jenamy"
19.04 Hörspiel **„Doppeltreppe zum Wald"** Von Lamin Leroy Gibba Mit Benita Bailey, Dena Abay, Simon Olubowale, Dela Dabulamanzi
20.03 Oper **Unsuk Chin: „Die dunkle Seite des Mondes"** Oper in zwei Akten (Aufnahme vom 18. Mai aus der Staatsoper Hamburg)
23.03 WDR 3 Studio Akustische Kunst
0.03 ARD-Nachtkonzert

RADIO HAMBURG

6.00 Easy am Morgen! Der Radio Hamburg Samstag Der Start ins Wochenende beginnt ganz easy mit Isaac Hoffmann. Mit ihm stimmt ihr euch von 6 bis 10 Uhr auf eure Shoppping-Tour ein, genießt ein langes Wochenend-Frühstück oder dreht eure Jogging-Runde um die Alster.
10.00 Die Zwei bis Drei! Eure Radio Hamburg Samstagsshow
15.00 Der Samstagnachmittag mit den Radio Hamburg Charts Moritz Maaß bringt euch mit den besten Mega-Hits durch den Samstagnachmittag.

RADIOPROGRAMM

HR 2

6.00 Musik am Morgen J.S. Bach Klavierkonzert d-Moll BWV 974 **Gluck** „Armide" – Arie „Ah! Si la liberté me doit être ravie" **Dvorák** Zwei Slawische Tänze aus op. 72 **Leclair** Violinsonate op. 5/4 **Mendelssohn** 1. Konzertstück für Klarinette, Bassetthorn und Orchester f-Moll op. 113 **Mozart** Sinfonia Burlesca G-Dur **Chopin** Nocturne e-Moll op. 72/1 **Purcell** Vier Orchesterstücke aus „The Fairy Queen" **Dukas** Der Zauberlehrling **Paganini** Sonata concertata A-Dur **Anonymus** Remember me my deir **Wagner** „Lohengrin" – Vorspiel zum 3. Akt **Vivaldi** Flötenkonzert c-Moll RV 441 **Schumann** Papillons op. 2 **Schmittbaur** Sinfonie Es-Dur op. 2/1 **Ravel** Pavane pour une infante défunte **Madonis** 7. Sonate für Violine und Basso continuo Es-Dur **Loewe** Die Uhr **Mozart** Divertimento für Streicher F-Dur KV 138
6.30 Zuspruch
9.30 hr2-kultur – kompakt
10.00 Treffpunkt hr-Sinfonieorchester
12.00 Hörbuchzeit
13.00 Hörbar
14.00 Archivschätze
15.00 Musikland Hessen
18.00 hr2-kultur – kompakt
19.00 Blues'n'Roots Neues von Bob Corritore & Friends, Little Feat und Tommy Castro
20.00 Oper **Unsuk Chin: „Die dunkle Seite des Mondes"** Oper in zwei Akten (Aufnahme der Uraufführung vom 18. Mai 2025 aus der Staatsoper Hamburg)
23.00 The Artist's Corner Die Stimme: Instrument des Jahres 2025. Ein grandioses Werkzeug Neuer Musik (3/4)
0.03 ARD-Nachtkonzert

R.SH

6.00 Schönes Wochenende!
9.00 Schönes Wochenende!
16.00 #neuehits mit Peggy Jeden Samstag ab 16 Uhr hat Peggy Schmidt die besten Hit-Tipps, Interviews mit den Stars und jede Menge Spaß für euch.
18.00 R.SH: Partytime! Die Show zum Mitmachen und Mitschnacken.
0.00 Die Nacht in Schleswig-Holstein! Für Nachtschwärmer und Nachtarbeiter: Alle frischen Hits in Schleswig-Holsteins bestem Mix!

MDR KULTUR

6.00 Am Morgen
9.00 Feature Der Schacht – Fußball. Kultur. Erzgebirge Von Gregor Ryl, Marc Zimmer, Anton Zirk
9.35 Am Vormittag Wort zum Tag, aktuelle Empfehlungen für das Wochenende, Feuilleton und Stichtag
11.00 MDR Kultur trifft – Menschen von hier
12.00 Am Mittag Aktuelle Empfehlungen für das Wochenende Aktuelle Berichte zu den wichtigsten Themen des Tages.
14.00 Am Nachmittag Der Blick in die Welt bei MDR KULTUR international, aktuelle Berichte aus dem kulturellen und politischen Leben.
16.00 Studiosession In der „MDR KULTUR Studiosession" sind Musiker aus der ganzen Welt zu Gast.
16.30 Am Nachmittag
18.00 MDR Kultur – Unter Büchern
19.00 Diskurs
19.30 Jazz Lounge Die perfekte Mischung für Jazz-Fans und Hörer, die mit Jazz einfach nur entspannt in den Abend starten wollen.
20.00 MDR Kultur Samstag Abend Im wechselnden Rhythmus übernehmen bei MDR Kultur Künstlerinnen und Künstler aus ganz unterschiedlichen Sparten das Zepter. Mit dabei Inéz Schaefer und Demian Kappenstein und „Antenne Ätna". „Sounds Like Dirk" mit Dirk Darmstädter, dem Sänger der Band The Jeremy Days. Und „Kopf & Kragen" mit Sven Regener, dem Sänger von Element Of Crime und dem Regisseur Leander Hausmann
22.00 MDR Kultur im Konzert Populär
0.00 Die Nacht

WDR 2

6.00 Das Morgenmagazin Darin: zur vollen und zur halben Stunde WDR aktuell
9.00 Die Steffi Neu Show Darin: zur vollen und zur halben Stunde WDR aktuell 11.45 Der Stichtag
14.00 WDR 2 Samstag Live
18.00 WDR 2 DFB-Pokal Live. Das Finale Anschl.: Darin: zur vollen Stunde WDR aktuell
0.00 WDR 2 Popnacht Anschl.: Darin: zur vollen Stunde WDR aktuell

RBB

RADIO3

6.00 Am Morgen 6.10 Aktuell 6.20 Der Stichtag 6.40 Aktuell
10.00 Klassik bis Zwei 10.10 Album der Woche 11.10 Gast 13.10 Kurz und gut
14.00 Generation Klassik
16.00 Freiheit Deluxe Mit Jagoda Marinić
17.00 Unser leben Aus Religion und Gesellschaft
18.00 Orte und Worte Mit Nadine Kreuzahler
19.00 Holzapfels Klassik Moderation: Stephan Holzapfel
20.00 Oper **Unsuk Chin: „Die dunkle Seite des Mondes"** Oper in zwei Akten
23.00 The Voice Landon Pigg Moderation: Susanne Papawassiliu
0.03 Das Nachtkonzert

KLASSIK RADIO

Hörertelefon: (09 00) 5 59 00 55 (99cent/Minute) e-mail: wunsch@klassikradio.de Internet: http:/www.klassikradio.de

5.00 Klassik Radio mit Stefan Ibelshäuser Stefan Ibelshäuser begleitet Sie am Wochenende. Starten Sie mit Klassik Radio, der schönsten Klassik und Filmmusik gut in den neuen Tag.
9.00 Klassik Radio mit Klara Jäger
13.00 Klassik Radio Spezial
13.30 Klassik Radio mit Sabrina Gander
17.00 Die Klassik Radio Gesunde Stunde
18.00 Klassik Radio mit Sabrina Gander
19.00 Klassik Radio mit Evita Helling
21.00 Musik zum Entspannen & Genießen

HR 4

Postanschrift: Hessischer Rundfunk Welle hr4 34114 Kassel-Wilhelmshöhe

6.00 hr4 – Mein Samstagmorgen in Hessen 9.45 Haus und Garten
10.00 hr4 am Samstag
13.00 hr4 bis fünf
17.00 Die ARD-Schlagerparty
20.00 Die ARD-Schlagerparty Die Party zum Wochenende mit den besten Schlagern und Oldies zum Mitfeiern.
0.00 Die ARD-Schlagernacht

BR-KLASSIK

6.05 Auftakt Werke von Offenbach, J. Haydn, Sibelius u. a.
8.05 Piazza 8.30 CD-Tipp 8.57 Werbung 9.30 Kulturszene 10.30 Zoom
11.05 Meine Musik
12.05 Divertimento Werke von Gershwin, Waldteufel, Schostakowitsch, Künneke
13.05 Cantabile Zum 70. Geburtstag der Sopranistin Julie Kaufmann. Werke von Kaufmann / C. Loewe, Brahms u. a.
14.05 KlassikPlus Zum 100. Geburtstag von Dietrich Fischer-Dieskau (1). Ein Porträt
15.05 On stage Junge Interpreten Bach-Wettbewerb Leipzig 2025 – Finale und Preisverleihung. Werke von Johann Sebastian Bach und weiteren Komponisten aus dem Wettbewerbsprogramm
17.05 Do Re Mikro Das Geheimnis – Lux und Louis: Schleim
18.05 Jazz und mehr Knöpfe, Köpfe, Groove. Feine und mitreißende Musik für Bandoneon, mit Gesang und mit lässigen Klavierakzenten. Von Komponist Astor Piazzolla, Sängerin Dee Dee Bridgewater, Pianist Ramsey Lewis u.a.
19.05 Musik der Welt Die Vielfalt globaler Sounds. Düfte der Welt
20.03 Oper **Unsuk Chin: „Die dunkle Seite des Mondes"** Oper in zwei Akten (Aufnahme vom 18. Mai 2025 in der Staatsoper Hamburg)
23.03 Forum Alte Musik Mahaut Sinfonie Nr. 4 c-Moll **Pepusch** Prélude F-Dur **Händel** „Silete venti", Date serta, date flores HWV 242 **Kraus** Sinfonie c-Moll **Bramieri** „La Foccara" **J. F. Fasch** Konzert B-Dur
0.03 Das Nachtkonzert

MDR 1

SACHSEN-ANHALT

6.00 Der lange Sonnabend 6.50 An(ge)dacht! 8.50 An(ge)dacht! 11.40 **Geschichten aus Sachsen-Anhalt** Tauchen Sie mit unseren Reportern ein in die reiche Historie unseres Landes
12.00 Ihr Wochenende 12.00 Der Tag in Sachsen-Anhalt 17.00 Der Tag in Sachsen-Anhalt 17.10 Bundesliga-Schlusskonferenz
18.00 Die Ü40-Party – Fabelhaft Feiern
23.00 ARD-Hitnacht

DLF KULTUR

5.05 Aus den Archiven
6.05 Studio 9 6.20 **Wort zum Tage** Andreas Hauber, Ellwangen, Katholische Kirche
9.05 Im Gespräch
11.05 Lesart
12.05 Studio 9
13.05 Breitband
14.05 Rang 1
14.30 Vollbild
16.05 Echtzeit
17.05 Studio 9 kompakt
17.30 Tacheles
18.05 Feature Kreuzberger Gefechte. Ein Zaun um den Görlitzer Park?
19.05 Oper **Giacomo Puccini: „Turandot"** Dramma lirico in drei Akten und fünf Bildern Mit Sondra Radvanovsky (Turandot, chinesische Prinzessin, Sopran), Paul Hopwood (Altoum, Kaiser von China, Tenor), Adam Palka (Timur, entthronter Tatarenkönig, Bass), SeokJong Baek (Der unbekannte Prinz (Calàf), Tenor), Anna Princeva (Liù, junge Sklavin, Sopran), Hansung Yoo (Ping, Großkanzler, Bariton), Aled Hall (Pang, Marschall, Tenor), Michael Gibson (Pong, Küchenmeister, Tenor), Ossian Huskinson (Ein Mandarin, Bariton), Royal Opera Chorus, Orchestra of the Royal Opera House, Rafael Payare (Leitung) (Aufzeichnung vom 01.04.2025, Royal Opera House Covent Garden, London)
21.30 Die besondere Aufnahme For Dieter – Hommage an Dietrich Fischer-Dieskau
23.05 Fazit 23.50 Kulturpresseschau
0.05 Neue Musik
1.05 Diskurs
2.05 Klassik – Pop – et cetera Mit Frauke Roth (Kulturmanagerin)
3.05 Tonart

RADIO 21

7.00 Der Rockbaron Während ihr euch am Samstag nochmal gemütlich im Bett umdreht, ist der Rockbaron schon für euch im Studio und bringt euch den besten Start ins Wochenende!
14.00 Die Rockarena
20.00 Giganten des Rock Immer mittwochs und samstags ab 20 Uhr nehmen wir eine Stunde einen Giganten des Rock unter die Lupe. Egal ob AC/DC, Bruce Springsteen, Metallica, die Rolling Stones oder Rammstein.
21.00 Bester Rock 'N Pop Non-Stop

24. MAI

SA

DEUTSCHLANDFUNK

5.05 Milestones
5.35 Presseschau
5.40 Milestones
6.05 Kommentare und Themen der Woche
6.10 Informationen
9.05 Kalenderblatt Vor 300 Jahren: Englands berühmter Krimineller Jonathan Wild hingerichtet
9.10 Wochenendjournal
10.05 Klassik – Pop – et cetera Mit Frauke Roth (Kulturmanagerin)
11.05 Gesichter Europas Aus Trümmern ins Paradies – Die Schweizer Kinderhilfe im Zweiten Weltkrieg Von Leila Knüppel
12.10 Informationen
13.10 Kommentare und Themen der Woche
13.30 Eine Welt
14.05 Campus und Karriere
15.05 Corso
16.05 Büchermarkt
16.30 Computer und Kommunikation
17.05 Streitkultur
17.30 Kultur heute
18.10 Infos am Abend
18.40 Hintergrund
19.05 Kommentare und Themen der Woche
19.10 Sport am Samstag
20.05 Hörspiel **„Die Erschöpften" (8/10)** Von Oliver Sturm Mit Tom Schilling, Jeanette Spassova, Marleen Lohse, Inga Busch, Johann von Bülow, Martin Rentzsch, Sebastian Blomberg Regie: Oliver Sturm (Prod.: NDR/Dlf 2025)
22.05 Atelier neuer Musik Genesis. Über die Zusammenarbeit von Bernd Franke mit dem Jazzpianisten Michael Wollny
22.50 Sport aktuell
23.05 Lange Nacht Und trotzdem! Eine Lange Nacht über Zuversicht Von Gesine Schmidt. Regie: Gesine Schmidt
2.05 DLF Radionacht

WDR 4

6.00 WDR 4 am Samstag mit Alix Gabele 8.55 Kirche in WDR 4
9.00 WDR 4 Christian Terhoeven am Samstag Mit Christian Terhoeven 12.00 Der Tag um zwölf
14.00 WDR 4 mit Bernd Brüggemann Mit Bernd Brüggemann 18.00 Der Tag um Sechs
19.00 WDR 4 Discothek im WDR Anschl.: Darin: zur vollen Stunde WDR aktuell
20.00 WDR 4 Der Samstagabend Mit Dominik Freiberger
0.00 ARD-Hitnacht Anschl.: Darin: zur vollen Stunde WDR aktuell

WDR 5

6.00 ARD-Infosamstag 6.55 Kirche in WDR 5
7.04 Morgenecho
9.45 ZeitZeichen
10.04 Töne, Texte, Bilder
11.04 Satire Deluxe
12.00 Der Tag um zwölf
12.10 Europamagazin
13.04 Lokalzeit Stadtgespräch
14.04 Allesin Butter – Das Magazin fürs Genießen
15.04 Unterhaltung am Wochenende (Aufnahme vom 10. Mai aus dem Theater Gütersloh)
17.04 Hörspiel **„Letzte Fahrt"** Von Mike Walker Mit Lars Rudolph, Reiner Schöne, Boris Aljinovic, Laura Maire, Vater von Savita, Tom Zahner, Sabiullah Anwar
18.00 Der Tag um Sechs
18.10 WDR 5 Sport
19.04 **Hörspiel** „Pembo – Halb und halb macht doppelt glücklich" (1/2) Von Ayşe Bosse
20.03 Westart Lesen
21.03 Ohrclip
22.03 ARD-Infonacht
0.00 ARD-Infonacht

MDR AKTUELL

5.00 Stunden-Programmschema 5.06 Aktuelle Berichte Hintergründe und Interviews 5.13 Börse in Frankfurt, New York und Tokio 5.15 Kurznachrichten 5.17 Berichte zum Zeitgeschehen mit Service, Tipps und Kultur 5.28 Wetter 5.29 Ausblick auf die kommende halbe Stunde 5.36 Aktuelle Berichte 5.40 Sport 5.45 Kurznachrichten 5.47 Aktuelle Berichte 5.58 Wetter 5.59 **Ausblick auf die kommende Stunde**

COSMO

8.00 Cosmo Das Morgenmagazin wendet sich an ein kosmopolitisches, urbanes Publikum im Alter von ca. 30 bis 50 Jahren, das an Internationalität, Vielfalt und einer besonderen Musikfarbe Interesse hat.
13.00 Cosmo Das Magazin wendet sich an ein kosmopolitisches, urbanes Publikum im Alter von ca. 30 bis 50 Jahren, das an Internationalität, Vielfalt und einer besonderen Musikfarbe Interesse hat.
18.00 Selektor
0.00 Schwarz zu blau

SO

Tagestipps

LITERATUR 20.00 NDR KULTUR

Kristine Bilkaus „Halbinsel" wurde als einer der herausragenden Romane der Saison gefeiert

Halbinsel

MITSCHNITT Annett versucht sich im eigenen Leben zurechtzufinden, nachdem ihre Tochter flügge geworden ist. Linn ist nach dem Abitur voller Energie in die Welt gezogen, hat sich als Umweltvolontärin engagiert. Nun kehrt die Tochter plötzlich wieder nach Hause zurück und lässt Karriere und Privatleben sausen. Mit der Zeit brechen Konflikte auf, zwischen Mutter und Tochter, aber auch zwischen zwei Generationen (vom 15.5.). **90 Min.**

KRIMI 19.00 NDR KULTUR

Der lange Abschied (1/2)

LITERATURBEARBEITUNG Der Privatdetektiv Marlowe (Matthias Habich) hat zwei Fälle zu knacken: den angeblichen Selbstmord eines Freundes und das Verschwinden eines Schriftstellers. – Nach Raymond Chandler (Teil 2: 1.6.). **60 Min.**

KONZERT 21.05 DEUTSCHLANDFUNK

Bach und Brahms

MITSCHNITT Die J. S.-Bach-Stiftung St. Gallen betrat am 5. November 2024 neues Terrain: Zum ersten Mal präsentierte sie unter der Leitung von Rudolf Lutz (Foto) Brahms' „Ein deutsches Requiem" und Bachs Kantate BWV 27 auf historischen Instrumenten. **115 Min.**

LITERATUR 22.05 DLF KULTUR

Was heißt hier postkolonial?

FEATURE Uwe Timms (Foto) Roman „Morenga" rückte 1978 deutsche Kolonialverbrechen in den Fokus – ein Thema, das bis dahin kaum im öffentlichen Bewusstsein verankert war. Der Autor spricht heute über sein Buch. **55 Min.**

ARD-NACHTKONZERT

0.03 **C.Ph.E. Bach** Klavierkonzert d-Moll Wq 17; Michael Rische, Klavier; Leipziger Kammerorchester, Ltg.: Morten Schuldt-Jensen **Vaughan Williams** „Flos Campi"; Herbert Kleiner, Viola; MDR-Rundfunkchor; MDR-Sinfonieorchester, Ltg.: Howard Arman **Debussy** Sonate d-Moll; Claudio Bohorquez, Violoncello; Markus Groh, Klavier **Hasse** Miserere c-Moll; Katherina Müller, Sopran; Elisabeth Wilke, Alt; Gerald Hupach, Tenor; Wolf Matthias Friedrich, Bass; Ars Vocalis; Virtuosi Saxoniae, Ltg.: Ludwig Güttler **Sibelius** Sinfonie Nr. 4 a-Moll; MDR-Sinfonieorchester, Ltg.: Herbert Kegel 2.03 **Lalo** Klavierkonzert **Beethoven** Serenade D-Dur op. 25 **Hermann** Harfenkonzert F-Dur op. 9 **Maier** Klaviertrio E-Dur **Danzi** Sinfonia concertante Es-Dur 4.03 Werke von Ben-Haim, Chopin, Timmer 5.03 Werke von Albrechtsberger, Jos. Strauß, J. Haydn, Reber, C. Stamitz, Liszt

Podcast · Mehrkanalton · Für Kinder · Hörspiel

25. MAI

HÖRZU

NDR 1

NDR 90,3

„Wir sind Hamburg"

6.00 Hamburger Hafenkonzert Die älteste Radiosendung der Welt
8.00 Sonntags bei uns
8.30 Wi snackt platt
9.00 Hamburg am Sonntag 12.30 Europa-Wetter
14.00 Hamburg am Nachmittag 16.30 Sportplatz
18.00 Sportplatz Hamburg
19.00 Hamburger Hafenkonzert Die älteste Radiosendung der Welt
21.00 NDR 1 – Die beste Musik für den Norden
23.00 ARD-Hitnacht
0.00 ARD-Hitnacht

WELLE NORD

„In Schleswig-Holstein zu Hause"

6.00 Moin Schleswig-Holstein 7.30 Gesegneten Sonntag
10.00 Moin! S-H – Mein Wochenende
14.00 Moin! S-H – Mein Wochenende
18.00 Moin! S-H
21.00 NDR 1 – Die beste Musik für den Norden
23.00 ARD-Hitnacht
0.00 ARD-Hitnacht

NIEDERSACHSEN

„Das ist Radio"

6.00 Der Sonntag 9.20 Mitten im Leben
11.00 Stars am Sonntag
12.00 Der Sonntag
17.30 Sport aktuell
18.00 Düt un dat op Platt Plattdeutsches Magazin
20.00 Unsere Oldies nonstop 20.50 Nachtgedanken
21.00 NDR 1 – Die beste Musik für den Norden
23.00 ARD-Hitnacht
0.00 ARD-Hitnacht

RADIO MV

„Für uns in Mecklenburg-Vorpommern"

6.00 Plattdütsch an'n Sünndag Plattdütsche Reportagen und lustige Geschichten 7.45 Treffpunkt Kirche
9.00 Ihr Lieblingsmix am Wochenende
14.00 Ihr Lieblingsmix am Wochenende
19.00 Kunstkaten
20.00 Dat Beste ut de Plappermoehl / Hürspäl Lütt Stunn' Lüdsnack, Musik un süst noch wat
21.00 NDR 1 – Die beste Musik für den Norden
23.00 ARD-Hitnacht
0.00 ARD-Hitnacht

NDR 2

6.00 Das Wochenende 9.15 Moment mal
11.00 Das Wochenende Mit allen Infos und bester NDR 2 Musik Mit Dirk Böge
16.00 Das Wochenende Mit allen Infos und bester NDR 2 Musik Mit Nikolai Russ 16.30 NDR 2 Sport 17.30 NDR 2 Sport
18.00 NDR 2 Soundcheck Neue Musik Mit Nikolai Russ
21.00 NDR 2 Pop – Die Abendshow
0.00 NDR 2 Popnacht

NDR INFO

6.04 Recherchen, Reportagen, Gespräche
6.34 Recherchen, Reportagen, Gespräche
7.04 vertikal – horizontal
7.15 Religionsgemeinschaften Christliche Wissenschaft
7.34 Recherchen, Reportagen, Gespräche
8.04 Mikado am So. – Radio für Kinder
9.04 Infoprogramm
9.34 Zwischen Hamburg und Haiti
10.00 Katholischer Gottesdienst Heiner Koch (Predigt) (Sankt Hedwigs-Kathedrale in Berllin)
11.04 Das Feature
12.00 Der Presseclub
13.04 Infoprogramm
13.34 vertikal – horizontal
14.04 Zwischen Hamburg und Haiti
14.34 Recherchen, Reportagen, Gespräche
15.04 Das Feature
16.04 Recherchen, Reportagen, Gespräche
16.34 Recherchen, Reportagen, Gespräche
17.04 Synapsen. Ein Wissenschaftspodcast
18.04 Ausland – das Magazin
18.34 Infoprogramm
19.03 Recherchen, Reportagen, Gespräche
19.33 Recherchen, Reportagen, Gespräche Die Sendereihe bietet spannende Recherchen, hintergründige Reportagen und aufschlussreiche Gespräche zu interessanten Themen aus den Bereichen Politik, Gesellschaft oder Wirtschaft.
20.15 ARD-Infoabend Hintergrund
20.33 ARD-Infoabend Podcast Recherchen, Reportagen, Gespräche
22.00 ARD-Infonacht In der ARD-Infonacht geben die Moderatoren den Hörern einen Überblick über das aktuelle Weltgeschehen. Hier gibt es das Wichtigste vom Sport, Berichte aus der Wirtschaft, politische Interviews und Kommentare.
0.00 ARD-Infonacht

NDR KULTUR

6.00 Chormusik Ángele Dei – Ein Blick in die Chorlandschaft Lettlands
7.00 Mikado
8.00 Kantate
8.40 Glaubenssachen Die Wolke. Reich des Göttlichen, Transzendenten und ihr Geheimnis
9.00 Der Sonntag 10.40 Lauter Lyrik
13.00 Das Konzert KonzertGut Gesellschaft: Latin Strings **Tailleferre** Streichquartett **Dvorák** Streichquartett op. 96 „Amerikanisches" **Villa-Lobos** Streichquartett Nr. 1 **Piazolla** Tango Ballet; Latin Strings (Aufzeichnung vom 23.04.2025 im Altstadtrathaus in Braunschweig)
15.00 Das Gespräch
15.30 Philipps Playlist
16.00 vertikal – horizontal
17.00 Chormusik
18.00 Feature Ich vergebe nicht, ich vergesse nicht. Nachtgespräche mit Louise Bourgeois
19.00 Hörspiel **„Der lange Abschied" (1/2)** Von Inge Greiffenhagen. Nach Raymond Chandler Mit Matthias Habich, Siemen Rühaak, Christin Marquitan, Marion Martienzen, Christiane Leuchtmann, Wolfgang Condrus, Konstantin Graudus, Siegfried Kernen, Douglas Welbat, Rainer Schmitt, Michael Naura, Michael Griem, Lutz Herkenrath, Holger Mahlich
20.00 Sonntagsstudio Der Norden liest. Kristine Bilkau stellt ihren neuen Roman „Halbinsel" vor (Aufzeichnung einer Veranstaltung vom 15.05.2025 im Literaturhaus in Hannover)
21.30 Das Konzert
0.03 Nachtkonzert

N-JOY

6.00 Enjoy the Music
8.00 Best-of der N-JOY Morningshow mit Martina&Greg
10.00 N-JOY – Nur für die Ehre
14.00 N-JOY Weekend
18.00 N-JOY – Enjoy the Music Der N-JOY Musik-Mix pur: Eure Lieblingslieder, die besten aktuellen Songs und spannende neue Musik – nonstop!
18.00 N-JOY News
20.00 N-JOY Weltweit Die ARD-Auslandskorrespondenten zu neuen Trends aus den Metropolen
21.00 Flexikon 21.00 N-JOY News
22.00 Enjoy the Music
0.00 Die junge Nacht der ARD

BREMEN ZWEI

6.00 Classical
8.00 Der Sonntagmorgen
12.00 Der Sonntagmittag
14.00 Der Sonntagnachmittag
18.00 Hörspiel **„Een Dag in'n Mai"** Plattdeutsche Autoren erinnern sich an den 8. Mai 1945 Mit Johann D. Bellmann, Norbert Johannimloh, Heinz von der Wall, Ernst Otto Schlöpke, Greta Schoon, Friedrich Hans Schäfer, Hinrich Kruse, Konrad Hansen, Wolfgang Sieg (Produktion: RB 1985)
19.00 Klassikwelt
22.00 Klassikwelt in concert Virtuose Superlative unter sich **Brahms** Konzert für Klavier und Orchester Nr. 2 B-Dur op. 83; Konzert für Klavier und Orchester Nr. 1 d-moll op. 15; Marc-André Hamelin, Klavier; Bremer Philharmoniker, Ltg.: Andrew Gourlay (Mitschnitt vom 20. und 21. März 2023 aus der Bremer Glocke)
0.00 Die Nacht

BREMEN EINS

6.00 Der Sonntag
8.00 Der Sonntagmorgen
10.00 Der Sonntag aus Bremerhaven
13.00 Das Wochenende
18.00 Beat-Club
20.00 Der Sonntagabend Lassen Sie das Wochenende entspannt ausklingen mit viel Musik und Musikgeschichten.
0.00 ARD-Hitnacht

BREMEN VIER

6.00 Bremen Vier läuft... schönes Wochenende Noch wach oder schon wach? Bremen Vier für Nachtschwärmer und Frühaufsteher am Sonntagmorgen: gut gelaunt und gut informiert in den Tag! So klingt jetzt!
8.00 Zebra Vier
11.00 Bremen Vier läuft... schönes Wochenende Bremen Vier stellt neue Musik vor und liefert interessante Freizeit-Tipps für heute und die kommende Woche.
16.00 Eure Top 100 Jeden Sonntag von 16 bis 20 Uhr spielen wir das Beste aus eurer Top 100. .
20.00 Pop – Die Abendshow Mit der besten Playlist fürs Bremen-Vier-Land, Comedy, Musiknews und aktuellen Updates begleiten wir Euch durch den Abend.
0.00 Die Bremen Vier Popnacht

WDR 3

6.04 Am Sonntagmorgen **Matteis** Ground After the Scotch Humour **Boyce** Sinfonie Nr. 8 d-Moll op. 2,8 **J. Thomas** Cambria, Duett über walisische Melodien **J.Ch. Bach** Sonate A-Dur op. 17,5 **C.Ph.E. Bach** Sinfonie G-Dur **Wagner** Siegfried, Fantasie nach Motiven aus Richard Wagners Oper „Siegfried"
7.04 Geistliche Musik Rogate **C.Ph.E. Bach** Morgengesang **C.Ph.E. Bach** Das Gebet **M. Praetorius** Wir glauben all an einen Gott **Gorczycki** Litania de Providentia Divina **Biber** Sonata Nr. 6 **Janácek** Vater unser **J.S. Bach** Bisher habt ihr nichts gebeten in meinem Namen BWV 87, Kantate zum Sonntag Rogate **Krebs** Jesu, meine Freude **Le Beau** Vater unser op. 61 8.00 Bachkantate
8.30 Lebenszeichen
9.04 Lieblingsstücke 12.04 Meisterstücke
13.04 WDR 3 persönlich Mit Daniel Hope
15.04 Kulturfeature Innere und äußere Landschaften. Britische Lyrik von John Burnside, Simon Armitage, Alice Oswald. Von Michael Hillebrecht (Produktion: Deutschlandfunk Kultur 2013)
16.04 Klassik Klub
17.45 ZeitZeichen 25. Mai 1985: Nürburgring: Erstes Festival „Rock am Ring" Von Amy Zayed
18.04 Forum
19.04 Hörspiel „Aus dem Leben David Copperfields" (5/10) Von Otto C. S. Bielen
20.03 Konzert
23.03 Studio Neue Musik Am Sonntagabend bietet Ihnen WDR 3 Studio Neue Musik die weltweit gerühmten Eigenproduktionen.
0.03 ARD-Nachtkonzert

RADIO HAMBURG

7.00 Der Sonntagmorgen mit Radio Hamburg Euer Sonntagmorgen beginnt mit Moritz Maaß und der Kirchensendung. Mit ihm startet ihr bis 9 Uhr ganz gemütlich den letzten Wochentag.
9.00 Der Radio Hamburg Musikwunschsonntag Sonntags entspannt auf der Couch liegen und euren Lieblings-Mega-Hit bei eurem Lieblingssender Radio Hamburg hören? Kein Problem! Denn wir haben für euch den großen Musikwunschsonntag!

RADIOPROGRAMM

HR 2

6.00 Geistliche Musik Werke von C.Ph.E. Bach, C.Ph.E. Bach, M. Praetorius, Gorczycki, Biber, Janácek, J.S. Bach, Krebs, Le Beau
7.30 Morgenfeier Pater Alexander Holzbach, Limburg
8.00 Hörspiel **„Die Glitzer-Gang" (6/6)** Von Arne Salasse Mit Jens Wawrczeck Regie: Janine Lüttmann
8.30 Am Sonntagmorgen
11.30 Camino
12.00 Literaturland Hessen
13.00 Kaisers Klänge Paulinchens Lied und Gretchens Arie – Hessens klingende Literatur Mit Niels Kaiser
14.00 Hörspiel **„Der tolle Hund"** Von Wolf Schmidt Nach Ernst Elias Niebergall Mit Rudi Schmidt, Robert Stromberger, Irene Marhold, Hilde Nocker
14.50 Klassikzeit Vivaldi Konzert für zwei Trompeten, Streicher und Basso continuo RV 537 **Beethoven** 4. Sinfonie B-Dur op. 60) **Prokofiew** Sinfonia concertante op. 125 **Mozart** Divertimento B-Dur KV 186
17.00 Menschen und ihre Musik
18.00 Feature „Ich fange mein Leben komplett von vorne an" – Was es heißt, die zweite Chance zu ergreifen
19.00 Die hr-Bigband
20.00 Konzertsaal 38. Arolser Barockfestspiele – Monteverdis Reisen. Werke von Claudio Monteverdi, Adrian Willaert, Nicolas Gombert u. a. (Aufnahme vom 9. Mai 2024 aus der Evangelischen Stadtkirche)
22.00 Notenschlüssel Mozart: Jeunehomme-Konzert KV 271
23.30 Hörbar
0.03 ARD-Nachtkonzert

MDR KULTUR

6.00 MDR Kultur am Sonntagmorgen 6.30 **Kantate** Rogate
10.00 Gottesdienst Die Übertragung von katholischen und evangelischen Gottesdiensten aus wechselnden Kirchen in ganz Deutschland ermöglicht es Gläubigen, die keine Kirche aufsuchen können, an der heiligen Messe teilzunehmen.
11.00 Sonntagsraten Radioquiz
12.00 MDR Kultur – Café Gespräche in entspannter Atmosphäre mit prominenten Gästen, die persönliche Einblicke in ihr Leben geben und über aktuelle Projekte berichten.
13.00 MDR Kultur am Sonntagnachmittag Mit aktuellen Beiträgen aus Kultur, Gesellschaft, Natur und Wissenschaft, außerdem „Das schöne Buch" 15.05 Diskurs
17.00 Folk und Welt Neuvorstellungen, spannende Alben und aktuelle Strömungen der Folk- und Weltmusik.
19.00 Jazz Lounge Die perfekte Mischung für Jazz-Fans und Hörer
19.30 MDR Kultur im Konzert Schostakowitsch Festival Leipzig **Schostakowitsch** „Die Treue", Acht Balladen für Männerchor op. 136 **Schostakowitsch** „Antiformalistischer Rajok", Satirische Kantate für vier Bässe und gemischten Chor **Schostakowitsch** Concertino für zwei Klaviere a-Moll op. 94; Maki Namekawa, Klavier; Dennis Russell Davies, Klavier; MDR-Rundfunkchor, Ltg.: Philipp Ahmann (Direkt aus dem Leipziger Gewandhaus)
22.00 Schöne Töne
0.00 Die Nacht

RBB

RADIO3

6.00 Am Morgen
7.00 Ohrenbär
8.00 Klassik für Kinder
9.00 Lebenswelten
9.30 Bachkantate
10.00 Katholischer Gottesdienst Eröffnung der Renovabis-Pfingstaktion Erzbischof Dr. Heiner Koch (Predigt)
11.00 Sonntagskonzert Werke von J. Haydn, Beethoven, Prokofjew, R. Schumann Mitwirkende: Gürzenich-Orchester Köln
14.00 Claudio Abbado Der große Bogen.
16.00 Hörspiel
17.00 Das Gespräch
18.00 Die Literaturagenten
20.00 Konzert Werke von Dvorák, Bruckner
23.00 Global Sounds
0.03 Das Nachtkonzert

KLASSIK RADIO

Hörertelefon: (09 00) 5 59 00 55 (99cent/Minute) e-mail: wunsch@klassikradio.de Internet: http:/www.klassikradio.de

6.00 Klassik Radio mit Stefan Ibelshäuser
7.00 Kirche
8.00 Klassik Radio mit Stefan Ibelshäuser
9.00 Klassik Radio mit Thomas Ohrner
11.00 Klassik Radio Spezial
12.00 Klassik Radio mit Thomas Ohrner
14.00 Klassik Radio Lesezeit
15.00 Klassik Radio mit Sabrina Gander
17.00 Klassik Radio Spezial
17.30 Klassik Radio mit Sabrina Gander
19.00 Die Till Brönner Show bei Klassik Radio
21.00 Musik zum Entspannen & Genießen

BR-KLASSIK

6.05 Auftakt Werke von W.A. Mozart, Rossini, J.Ch. Bach, Debussy, Telemann, Brahms, Cambini
7.05 Laudate Dominum Werke von Hita, Telemann, Händel, Carissimi, Legrenzi
8.05 Die Bach-Kantate Johann Sebastian Bach „Bisher habt ihr nichts gebeten in meinem Namen", Kantate am Sonntag Rogate BWV 87 **Elisabeth Jacquet de la Guerre** Triosonate D-Dur **Johann Georg Pisendel** Violinkonzert g-Moll **Johann Sebastian Bach** „Vater unser im Himmelreich" BWV 682
9.05 Das Musikrätsel
10.05 Sinfonische Matinée Werke von Ch. Cannabich, W.A. Mozart, J. Haydn, Beethoven, C.Ph.E. Bach
12.05 Tafel-Confect 12.30 Das Tafel-Confect-Update
13.05 Après-midi Werke von Sibelius, Chopin, Mendelssohn, Holst
15.05 Wunsch:Musik
17.05 Do Re Mikro Knuffige und knautschige Kissen
18.05 Cinema
19.05 Konzertabend Zum 70. Geburtstag der Sopranistin Julie Kaufmann. Werke von W.A. Mozart, Leoncavallo, Verdi, Donizetti, Paganini, Liszt, Lehár, Bayer. Mitw.: Münchner Rundfunkorchester
21.03 Operetten-Boulevard Mit Stefan Frey
22.03 Der Chor des Bayerischen Rundfunks Werke von Enjott Schneider, Bruckner
23.03 Musik der Welt Fremde Länder, fremde Klänge Our Calling – Piers Faccini & Ballaké Sissoko
0.03 Das Nachtkonzert

DLF KULTUR

6.55 Wort zum Tage Soka Gakkai in Deutschland
7.05 Feiertag La DS – Eine Göttin wird 70
7.30 Kakadu für Frühaufsteher Seit wann gibt es Handys?
8.00 Kakadu
8.05 Kakadu 8.05 Kakadu
9.00 Kakadu
9.04 Kakadu
10.05 Plus Eins
12.05 Studio 9 kompakt
12.30 Die Reportage
13.05 Sein und Streit
14.05 Religionen
15.05 Interpretationen „Traum der Jugend, Ziel des Weisen". Mit Dietrich Fischer-Dieskau
17.05 Studio 9 kompakt
17.30 Nachspiel 18.05 **Nachspiel. Feature** Segeln für Millionen statt für Millionäre. Wie die Iren eine kleine Yacht verehren
18.30 Hörspiel **„Die Erschöpften" (4/10)** Von Oliver Sturm Mit Tom Schilling, Jeanette Spassova, Marleen Lohse, Inga Busch, Johann von Bülow, Martin Rentzsch, Sebastian Blomberg Regie: Oliver Sturm
20.00 Konzert Berliner Klavierfestival **Beethoven** Sonate op. 31/2 „Sturm-Sonate" **Mendelssohn** Fantasien op. 16 **Debussy** Nocturne; „L'Isle joyeuse" **Brahms** Capriccio op. 76/1; Ballade op. 10/4 **Medtner** Sonate op. 25/2 „Nachtwind"; Severin von Eckardstein, Klavier (Aufzeichnung vom 21.05.2025, Konzerthaus Berlin, Kleiner Saal)
22.05 Literatur
23.05 Fazit 23.50 Kulturpresseschau
0.05 Das Podcastmagazin
1.05 Tonart

DEUTSCHLANDFUNK

5.05 Auftakt
6.05 Kommentare und Themen der Woche
6.10 Geistliche Musik Werke von Buxtehude, J.S. Bach, Zelenka
7.05 Info und Musik
8.35 Am Sonntagmorgen
8.50 Presseschau
9.05 Kalenderblatt Vor 90 Jahren: US-Athlet Jesse Owens stellt fünf neue Weltrekorde auf
9.10 Die neue Platte
9.30 Essay und Diskurs Reichtum. Ist der Himmel die Grenze? Moderation: Andreas von Westphalen
10.05 Ev. Gottesdienst Pfarrerin Nina Ciesielski (Predigt) (Direkt aus der Altstadtkirche in Gelsenkirchen)
11.05 Interview
11.30 Sonntagsspaziergang
13.05 Informationen
13.30 Zwischentöne
15.05 Rock et cetera
16.10 Büchermarkt
16.30 Forschung
17.05 Kulturfragen
17.30 Kultur heute
18.10 Infos am Abend
18.40 Hintergrund
19.05 Kommentare und Themen der Woche
19.10 Sport am Sonntag
20.05 Feature Kreuzberger Gefechte. Ein Zaun um den Görlitzer Park? Regie: Lorenz Rollhäuser (Produktion: Deutschlandfunk Kultur 2025)
21.05 Konzertdokument der Woche „Den Tod annehmen und überwinden": Bach und Brahms **J.S. Bach** „Wer weiß, wie nahe mir mein Ende". Kantate BWV 27 **Brahms** „Ein deutsches Requiem" op. 45 (Aufnahme vom 5.11.2024 aus der Kirche St. Johann in Schaffhausen)
23.05 Der Tag
23.30 Sportgespräch
0.05 DLF Radionacht

SO

WDR 5

6.04 Das philosophische Radio
7.04 Hörspiel „Pembo – Halb und halb macht doppelt glücklich" (1/2) Von Ayse Bosse
8.04 Lebenszeichen
8.40 Das Geistliche Wort
9.04 Diesseits von Eden
9.45 ZeitZeichen
10.00 Kath. Gottesdienst
11.04 Das philosophische Radio
12.03 Presseclub
12.45 Presseclub – nachgefragt
13.04 Das Feature
14.04 Interview der Woche
14.30 Weltspiegel Podcast
15.04 Zwei Seiten
16.04 Ohrclip
17.04 Hörspiel „Tote Winkel" Von Hermann Bohlen
18.00 Der Tag um Sechs
18.10 Auslandsreportage
18.30 Tiefenblick
19.04 MausLive
20.03 WDR 5 Unterhaltung – 3nach9
21.03 Satire Deluxe Mit Axel Naumer, Henning Bornemann
22.03 ARD-Infonacht
0.00 ARD-Infonacht

MDR AKTUELL

5.00 Stunden-Programmschema 5.06 Aktuelle Berichte 5.13 Börse in Frankfurt, New York und Tokio 5.15 Kurznachrichten 5.17 Berichte zum Zeitgeschehen mit Service, Tipps und Kultur 5.28 Wetter 5.29 Ausblick auf die kommende halbe Stunde 5.36 Aktuelle Berichte 5.40 Sport 5.45 Kurznachrichten 5.47 Aktuelle Berichte und Regionales aus Thüringen, Sachsen, Sachsen-Anhalt 5.59 **Ausblick auf die kommende Stunde**

R.SH

7.00 R.SH: Kirche & Glaube!
10.00 R.SH: Kock am Sonntag! R.SH – Chefkorrespondent Carsten Kock blickt auf das politische Geschehen der Woche und hakt nach bei den Themen, über die Schleswig-Holstein spricht. Kompetent. Korrekt. Kock.
12.00 R.SH: Am Sonntag!
18.00 Die R.SH – Barba Radio Show!
21.00 Alle frischen Hits in Schleswig-Holsteins bestem Mix!
0.00 Die Nacht in Schleswig-Holstein! Für Nachtschwärmer und Nachtarbeiter

WDR 2

6.00 Der Sonntagmorgen 7.45 **Kirche in WDR 2** Pfarrer Dr. Titus Reinmuth, Wassenberg
8.00 WDR 2 Sonntagsfragen Darin: zur vollen Stunde WDR aktuell
9.00 Die Sonntagsshow 11.45 Der Stichtag
12.00 WDR 2 Jörg Thadeusz
14.00 Sonntag Live Anschl.: zur vollen Stunde WDR aktuell
20.00 WDR 2 POP. Die Abendshow Darin: zur vollen Stunde WDR aktuell
0.00 WDR 2 Popnacht

HR 4

6.00 hr4 – Mein Sonntagmorgen in Hessen 7.40 Übrigens...
10.00 hr4 – Mein schöner Sonntag
13.00 Wünsch dir was Die „Wünsch Dir Was"-Telefon-Nummer: 0800 7777 224
14.00 hr4-Oldies
17.00 Die ARD-Schlagerhitparade
19.00 Schlager und Hits nonstop
20.00 Musik liegt in der Luft Zum Träumen und Entspannen mit viel Liebe ausgewählt von unserer Musikredaktion.
0.00 Die ARD-Schlagernacht

MDR 1

SACHSEN-ANHALT

6.00 Der lange Sonntag Gut gelaunt und entspannt in den Sonntag 6.50 **An(ge)dacht!** Das geistliche Wort und eine kleine Portion Optimismus für den Start in den Tag 9.00 Der Sport in Sachsen-Anhalt
12.00 Ihr Wochenende 12.00 Der Tag in Sachsen-Anhalt 17.00 Der Tag in Sachsen-Anhalt
18.00 Ihr Abend
23.00 ARD-Hitnacht Ein Mix aus der besten Musik der vergangenen fünf Jahrzehnte.

RADIO 21

6.00 Bester Rock 'N Pop Non-Stop Damit die Hörer auch nachts nicht auf ihre gewohnte Musikmischung verzichten müssen, gibt es „Bester Rock 'N Pop Non-Stop".
10.00 Die Rockshow am Sonntag Immer sonntags ab 10 Uhr schiebt Phillip Stammer für euch den Montag nochmal gaanz weit weg und bummelt mit euch durch den Sonntag.
17.00 Bester Rock 'N Pop Non-Stop
20.00 Rock-Kracher XXL
22.00 Bester Rock 'N Pop Non-Stop

WDR 4

6.00 Mittendrin Anschl.: Darin: zur vollen Stunde WDR aktuell 8.55 **Sonntagskirche**
9.00 WDR 4 Knispel am Sonntag Mit Heike Knispel
13.00 WDR 4 Wunderschön mit Katia Franke
18.00 WDR 4 Satire am Sonntag Mit Stefan Reusch Anschl.: Darin: zur vollen Stunde WDR aktuell
19.00 Klassik populär Mit Suitbert Kempkes 19.00 WDR aktuell 20.00 WDR aktuell
22.00 Musik z. Träumen
0.00 ARD-Hitnacht Anschl.: Darin: zur vollen Stunde WDR aktuell

COSMO

8.00 Cosmo
13.00 Cosmo Das Magazin wendet sich an ein kosmopolitisches, urbanes Publikum im Alter von ca. 30 bis 50 Jahren, das an Internationalität, Vielfalt und einer besonderen Musikfarbe Interesse hat.
18.00 Cosmo Konzerte
19.00 No comment
20.00 Cosmo kurdi
21.00 Cosmo sta ellinika (griechisch)
22.00 Cosmo en español (spanisch)
23.00 Schwarz zu blau
0.00 Neu in Cosmo
2.00 Schwarz zu blau

Tagestipps

KONZERT 20.00 NDR KULTUR

Der schwedische Geiger Daniel Lozakovich trat als Solist in Schumanns Violinkonzert d-Moll auf

Romantik pur

MITSCHNITT Fanny Hensels Ouvertüre in C-Dur, das einzige Orchesterwerk von Felix Mendelssohns Schwester, war viel zu lange die gebührende Anerkennung versagt. Ähnlich erging es Robert Schumanns Violinkonzert: Als spätes Werk eines Komponisten, der in einer Nervenheilanstalt starb, legten es die Virtuosen in die Schublade. Das WDR Sinfonieorchester präsentierte die Werke zusammen mit Brahms' monumentaler erster Sinfonie (vom 28.3.). **120 Min.**

LIVE-KONZERT 20.00 DLF KULTUR

Dota Kehr & Band

AUS BERLIN Die Sängerin ist dafür bekannt, die teils 100 Jahre alten Texte der Dichterin Mascha Kaléko mit einer Frische zu präsentieren, als wären sie heutzutage entstanden. Mit ihrer Band bestreitet Dota Kehr das Funkhauskonzert. **90 Min.**

JAZZ 22.00 NDR KULTUR

Warren Wolf

PORTRÄT Ob mit zwei oder vier Schlägeln (engl.: Mallets), ob auf dem Vibra- oder Marimbafon, ob Jazz, Soul oder R&B: Wo immer Warren Wolf Klangstäbe zum Vibrieren bringt, groovt es. Die Sendung stellt den Mallet-Virtuosen aus Baltimore vor. **60 Min.**

KRIMI 22.05 DLF KULTUR

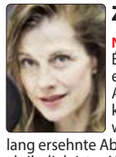

Zu nah am Abgrund

NEU: LITERATURBEARBEITUNG Éliette (Judith Rosmair) lebt ein ruhiges Leben in der Ardèche. Als sie einem Kleinkriminellen Unterschlupf gewährt, ist Schluss damit. Das lang ersehnte Abenteuer eskaliert schneller, als ihr lieb ist. – Nach Pascal Garnier. **55 Min.**

ARD-NACHTKONZERT

0.03 **J.S. Bach** Orchestersuite Nr. 1 C-Dur BWV 1066; Deutsches Symphonie-Orchester Berlin, Ltg.: Ton Koopman **Schubert** „Rosamunde", Entr'acte Nr. 3 und Ballettmusik Nr. 1; Kammerakademie Potsdam, Ltg.: Olof Boman **W.A. Mozart** Sinfonie D-Dur KV 385 „Haffner"; Deutsches Symphonie-Orchester Berlin, Ltg.: Marcelo Lehninger **Schostakowitsch** Streichquartett As-Dur op. 118; Steude Quartett **Beethoven** Sinfonie Nr. 2 D-Dur; Rundfunk-Sinfonieorchester Berlin, Ltg.: Marek Janowski 2.03 **Bache** Klavierkonzert E-Dur op. 18 **Crusell** Klarinettenquartett c-Moll op. 4 **Moreno Torroba** „Diálogos" **Holst** „The Morning of the Year" op. 45/2 **Ibert** Flötenkonzert 4.03 **Sibelius** „En Saga" op. 9 **W.A. Mozart** Sonate Es-Dur KV 380 **C.Ph.E. Bach** Flötenkonzert A-Dur Wq 168 5.03 Werke von W.A. Mozart, Lanner, Schröter, Chabrier, G. Sammartini, Emilie Mayer

Podcast · Mehrkanalton · Für Kinder · Hörspiel

26. MAI

HORZU

RADIOPROGRAMM

NDR 1

NDR 90,3

„Wir sind Hamburg"

5.00 Am Morgen
10.00 Am Vormittag
13.00 Am Mittag 13.20 Hör mal´n beten to
15.00 Hamburg am Nachmittag 16.30 Sportplatz
19.00 Kulturjournal 19.00 „Hamburg Heute" 19.30 Kultur in Kürze
20.00 90,3 am Abend
21.00 Die beste Musik
23.00 ARD-Hitnacht
0.00 ARD-Hitnacht

WELLE NORD

„In Schleswig-Holstein zu Hause"

5.00 Moin S-H 8.30 Nachrichten
10.00 Moin! Schleswig-Holstein mittendrin 10.40 Hör mal'n beten to 14.30 Regionalwetter
15.00 Moin! Der Tag in Schleswig-Holstein 15.30 Regionalwetter, Sportmeldungen 18.30 Regionalwetter
19.00 Moin! S-H – Von Binnenland und Waterkant 19.04 Gesegneten Abend
21.00 NDR 1 – Die beste Musik für den Norden
23.00 ARD-Hitnacht
0.00 ARD-Hitnacht

NIEDERSACHSEN

„Das ist Radio"

5.00 Hellwach 5.40 Zeitmaschine 6.20 Frühstück bei Stefanie
10.00 Wir in Niedersachsen 11.50 Hör mal 'n beten to (Plattdeutsch)
13.00 Wir in Niedersachsen 13.20 Zeitmaschine 13.30 Regional
16.00 Funkbilder
18.00 Die Blaue Stunde
19.00 Hörspiel „Een Dag in'n Mai"
20.00 Traumhaft 20.50 Nachtgedanken
21.00 Die beste Musik für den Norden
23.00 ARD-Hitnacht
0.00 ARD-Hitnacht

RADIO MV

„Für uns in Mecklenburg-Vorpommern"

5.00 Die Stefan Kuna Show
10.00 Bei der Arbeit
13.00 Bei der Arbeit
16.00 Der Tag
19.00 Kulturjournal
20.00 Der Tag kompakt
20.10 Das Beste auf Deutsch
21.00 NDR 1 – Die beste Musik für den Norden
23.00 ARD-Hitnacht
0.00 ARD-Hitnacht

NDR 2

5.00 Der NDR 2 Morgen mit Kathrin und Jens 7.17 Comedy „Die Kur-Oase"
10.00 Der Vormittag 12.00 Das Update um 12
14.00 Der NDR 2 Nachmittag mit Jessica und Henrik Mit Jessica Müller, Henrik Hanses 16.45 Comedy „Die Kur-Oase" 17.00 Das Update um 5
18.00 NDR 2 Soundcheck Neue Musik Mit Dirk Böge 18.15 Moment mal
21.00 NDR 2 Pop – Die Abendshow
0.00 NDR 2 Popnacht

NDR INFO

5.56 Morgenandacht Sören Callsen, Wortgottesdienstleiter in Seevetal
6.00 Infoprogramm Wir halten Sie auf dem Laufenden – rund um die Uhr: Mit verlässlichen Informationen und unabhängigem Journalismus, mit Hintergründen aus Politik, Wirtschaft und Wissenschaft, mit dem Wichtigsten aus Sport und Kultur. 14.05 **11KM: der tagesschau-Podcast** Exklusive Recherchen und packende Geschichten, erzählt von den Journalistinnen und Journalisten, die sie aufgedeckt haben: Das ist „11KM: der tagesschau-Podcast" – produziert von einem gemeinsamen Team von NDR Info und BR24. Ab sofort wird darin fünfmal pro Woche ein relevantes Thema in aller Tiefe behandelt. 17.05 Themen des Tages 18.35 **Themen des Tages** In Interviews mit Korrespondenten, Experten und Politikern werden die wichtigsten Nachrichten für den Norden aus Politik, Wirtschaft, Sport und Kultur präsentiert. Ein Topthema wird ausführlich diskutiert und behandelt. Korrespondenten, Experten und Politiker setzen sich mit aktuellen Themen aus Politik, Wirtschaft, Sport und Kultur auseinander und beleuchten diese aus verschiedenen Perspektiven.
20.15 Mitreden! Deutschland diskutiert
22.00 ARD-Infonacht In der ARD-Infonacht geben die Moderatoren den Hörern einen Überblick über das aktuelle Weltgeschehen. Hier gibt es das Wichtigste vom Sport, Berichte aus der Wirtschaft, politische Interviews und Kommentare.
0.00 ARD-Infonacht

NDR KULTUR

6.00 Der Morgen 7.50 Morgenandacht
8.30 Vorgelesen Sara Gmuer: 18. Stock (11/14) Es liest Nina Reithmeier
9.00 Der Morgen Aktuelles aus der Kultur und viel Musik
10.00 Der Vormittag Das große Musikmagazin mit Werken aus Barock, Klassik und Romantik. Unterhaltsam präsentiert und ergänzt durch aktuelle Beiträge, Veranstaltungstipps aus dem Sendegebiet und Hintergründe aus der Welt der Musik. 10.40 Lauter Lyrik 12.40 Neue Bücher
13.00 NDR Kultur à la carte Gespräche mit Menschen, die etwas zu sagen haben
14.00 Der Nachmittag Mit Philipp Cavert 15.20 Neue CDs
16.00 Das Journal Mit Philipp Cavert Das Journal informiert umfassend über das aktuelle Kulturgeschehen, setzt Schwerpunkte und spürt kulturpolitische und künstlerische Trends auf.
18.00 NDR Kultur à la carte Gespräche mit Menschen, die etwas zu sagen haben
19.00 Musica Klaviermusik
20.00 ARD-Konzert Hensel Ouvertüre C-Dur **R. Schumann** Violinkonzert d-Moll Woo 1 **Brahms** Sinfonie Nr. 1 c-Moll; Daniel Lozakovich, Violine; WDR-Sinfonieorchester, Ltg.: Cristian Măcelaru (Aufnahme vom 28. März 2025 in der Kölner Philharmonie)
22.00 ARD-Jazz – Spotlight Der mit den Mallets tanzt – Vibrafonist Warren Wolf Mit Martin Kersten
23.00 vertikal – horizontal Glaubens- und Gewissensfragen
0.03 Nachtkonzert

N-JOY

5.00 Euer N-JOY Warmup
6.00 Eure N-JOY Morningshow mit Martina und Greg Mit Martina Schönherr, Gregor Bogowicz 6.45 Die Postillon Hörfunknachrichten 7.40 Morning-show-Duell 8.45 „Und was machst du so?"
10.00 Euer N-JOY Mittag mit Saskia
14.00 Euer N-JOY Nachmittag mit Anne
18.00 N-JOY Play – Eure Show für neue Musik
21.00 N-JOY – Enjoy the Music Eure Lieblingslieder
22.00 Deutschrap ideal
0.00 Die junge Nacht

BREMEN ZWEI

5.50 Die Morgenandacht Evangelische und katholische Geistliche aus Bremen und der Region geben Inspiration.
6.00 Der Morgen
10.00 Der Vormittag
13.00 Der Tag
16.00 Der Nachmittag
18.00 Gesprächszeit Talk mit Prominenten und Zeitzeugen aus Kultur, Politik und Wirtschaft
19.00 Sounds Abendliche Musiksendung mit Blues und Folk, Singer-/Songwriter, liebens und hörenswerte Außenseiter der Jazz- und Pop-Szene. Mit aktuellen Neuerscheinungen und ausgewählten Konzertveranstaltungen der Region.
21.00 Late Nite Sounds Soulkitchen
23.00 Late Nite Sounds Nachtmix
0.00 Die Nacht

BREMEN EINS

5.00 Der Morgen Musik und Infos
10.00 Der Vormittag
12.00 Der Mittag
14.00 Der Nachmittag Musik und Talk. Starten Sie entspannt und gut informiert in den Nachmittag. Wir bringen Sie auf den neuesten Stand der Dinge.
18.00 Grüße und Musik Grüße verschicken und Musik wünschen Gibt es einen Song, den Sie schon immer mal wieder hören wollen? Oder Grüße, die Sie über das Radio verschicken möchten? Dann schreiben Sie uns!
20.00 Der Abend Lassen Sie den Tag entspannt ausklingen mit viel Musik und Musikgeschichten. Wir begleiten sie durch den Abend mit den „Größten Hits aller Zeiten".
0.00 ARD-Hitnacht

BREMEN VIER

5.00 Die Vier am Morgen
10.00 Bremen Vier läuft
14.00 Bremen Vier läuft Immer live, immer nah dran, immer auf den Punkt informiert. Mit Livereportern, Korrespondenten und spannenden Studiogäste, mit interessanten Event-Tipps, lustiger Comedy und vor allem: Die beste Playlist im Bremen Vier Land!
18.00 Spätschicht
22.00 Pop – Die Abendshow Mit der besten Playlist fürs Bremen-Vier-Land, Comedy, Musiknews und aktuellen Updates begleiten wir Euch durch den Abend.
0.00 Die Popnacht

WDR 3

6.05 Mosaik Klassische Musik sowie Informationen und Meinungen zur Kultur. 7.50 **Kirche in WDR 3** Pfarrer Ulf Schlüter, Bielefeld
9.05 Klassik Forum Denza Funiculi, funicula **Meijering** Pentatonic Insomnia **Dowland** Flow my Tears, aus „The Second Booke of Songes" **Mahler** Klavierquartettsatz in a-Moll **C.Ph.E. Bach** Sonate a-Moll **W.A. Mozart** Schon lacht der holde Frühling KV 580 **Paganini** Cantabile D-Dur op. 17 **Vardapet** Miniatures **Brahms** Sinfonie Nr. 4 e-Moll op. 98 **J.S. Bach** Allegro aus dem Konzert a-Moll BWV 1065 **J.S. Bach** Klavierkonzert Nr. 1 d-Moll BWV 1052 **Smyth** Ouvertüre zu „The Wreckers" **R. Strauss** Ouvertüre zu „Der Rosenkavalier" op. 59, in der Bearbeitung für Klavierquintett
12.00 Der Tag um zwölf
12.10 Westart
13.04 Lunchkonzert
15.04 TonArt
17.45 ZeitZeichen 26. Mai 1830: US-Kongress beschließt „Indianerumsiedlungsgesetz"
18.00 Der Tag um Sechs
18.10 Resonanzen
20.03 ARD-Konzert Hensel Ouvertüre C-Dur **R. Schumann** Violinkonzert d-Moll Woo 1 **Brahms** Sinfonie Nr. 1 c-Moll; Daniel Lozakovich, Violine; WDR-Sinfonieorchester, Ltg.: Cristian Măcelaru (Aufnahme vom 28. März aus der Kölner Philharmonie)
22.03 ARD-Jazz – Spotlight Der mit den Mallets tanzt – Vibrafonist Warren Wolf Mit Martin Kersten
23.03 WDR 3 Open
0.03 Nachtkonzert

RADIO HAMBURG

5.00 Guten Morgen, Hamburg! Die Radio Hamburg Morning-Show! Mit Stübi, Alicia Alvarez, Stadtteil-Reporter André Kuhnert und John Ment startet ihr montags bis freitags gut gelaunt in den Tag.
10.00 Der Radio Hamburg Vormittag Dazu die wichtigsten News für Hamburg und 30 Minuten Musik nonstop.
14.00 Der Radio Hamburg Nachmittag
19.00 Der Radio Hamburg Abend
23.00 Mit Radio Hamburg durch die Nacht

HR 2

6.00 Am Morgen Inspiriert und entspannt in den Tag mit dem Besten aus der klassischen Musik, mit neuen Buch- und Hörbuchideen und mit einem Überblick über die Kulturthemen des Tages. 6.30 Zuspruch 7.30 Frühkritik 8.40 Buch- bzw. Hörbuch-Tipp
9.30 Lesung
10.00 Am Vormittag Beethoven 2. Violinromanze F-Dur op. 50 **Raff** Metamorphosen op. 74/3 **Rossini** Ouvertüre zur Oper „Die diebische Elster" **Mozart** Fagottkonzert B-Dur KV 191 **Schumann** Die Löwenbraut **Chausson** Poème Es-Dur op. 25
12.00 Doppelkopf
13.00 Am Mittag Massenet Méditation aus „Thaïs" **Chédevill** Sonate F-Dur op. 13/3 **Brahms** 1. Klavierkonzert d-Moll op. 15 **Zelenka** Arie „E voi siete d'altri"
14.30 Lesung
15.00 Menschen und ihre Musik
16.00 Am Nachmittag
18.00 Der Tag Ein Thema, viele Perspektiven
19.00 Hörbar Musik grenzenlos
20.00 ARD-Konzert Hensel Ouvertüre C-Dur **R. Schumann** Violinkonzert d-Moll Woo 1 **Brahms** Sinfonie Nr. 1 c-Moll; Daniel Lozakovich, Violine; WDR-Sinfonieorchester, Ltg.: Cristian Măcelaru (Aufnahme vom 28. März 2025 aus der Kölner Philharmonie)
22.00 ARD-Jazz – Spotlight Der mit den Mallets tanzt – Vibrafonist Warren Wolf Moderation: Martin Kersten
23.00 Doppelkopf
0.03 ARD-Nachtkonzert

R.SH

5.00 Die R.SH Moin-Show! Schleswig-Holsteins bester Start in den Tag: Sharon Heyn & Matze Schmak bringen Sie gut gelaunt in den Tag – mit allen frischen Hits, den wichtigsten Infos für uns in Schleswig-Holstein und viel Spaß!
10.00 Schleswig-Holstein bei der Arbeit!
14.00 Schleswig-Holsteins neuer Nachmittag!
18.00 Ab in den Feierabend!
21.00 Alle frischen Hits in Schleswig-Holsteins bestem Mix!
0.00 Die Nacht in Schleswig-Holstein!

MDR KULTUR

6.00 Am Morgen Aktuelle Beiträge aus Kultur, Politik und Gesellschaft, das Wort zum Tage, Kalenderblatt, Medienschau und Feuilleton.
9.00 Lesezeit Thomas Mann: „Bekenntnisse des Hochstaplers Felix Krull" (1/9). Musterungsszene (2. Buch; 5. Kapitel) Es liest Thomas Mann (Produktion: Rundfunk der DDR 1954)
9.35 Am Vormittag
12.00 Am Mittag Aktuelle Berichte zu den wichtigsten Themen des Tages.
14.00 Die Klassikerlesung Stendhal: „Das Leben des Henry Brulard" (16/18) Es liest Hans-Helmut Dickow
14.30 Am Nachmittag Der Blick in die Welt bei MDR KULTUR international, aktuelle Berichte aus dem kulturellen und politischen Leben.
18.00 Spezial Musik
19.00 Lesezeit Thomas Mann: „Bekenntnisse des Hochstaplers Felix Krull" (1/9). Musterungsszene (2. Buch; 5. Kapitel)
19.35 Jazz Lounge Die perfekte Mischung für Jazz-Fans und Hörer, die mit Jazz einfach nur entspannt in den Abend starten wollen.
20.00 Feature „Bitte beiseite treten, ich springe!" Egon Friedell, Wien, Universaldilettant Von Alexa Hennings Mit Danne Hoffmann, Irm Hermann, Werner Schneyder. Regie: Nikolai von Koslowski (Produktion: MDR 2011)
21.00 Late Nite Sounds Soulkitchen. Moderation: Simon Brauer, Harald Mönkedieck
23.00 Late Nite Sounds Nachtmix
0.00 Die Nacht

WDR 2

5.00 Das Morgenmagazin 5.00 WDR aktuell 5.56 Kirche in WDR 2 6.00 WDR aktuell 7.30 WDR aktuell und Lokalzeit auf WDR 2 8.00 WDR aktuell
9.00 Der Vormittag 10.50 WDR 2 Kabarett 11.45 Der Stichtag
12.00 Die gute Stunde
13.00 Das Mittagsmagazin
15.00 Der Nachmittag 15.00 WDR aktuell 16.00 WDR aktuell 18.00 Der Tag um Sechs
19.00 Abendmagazin
21.00 WDR 2 POP. Die Abendshow
0.00 WDR 2 Popnacht

RBB

RADIO3

6.00 Am Morgen 6.20 Der Stichtag 6.30 Kultur kompakt 6.40 Aktuel 6.50 Worte für den Tag
10.00 Klassik bis Zwei 10.30 Kultur kompakt 10.40 Musikalisches Kalenderblatt
13.30 Lesung Theodor Fontane: Der Stechlin (12/32)
14.00 Meine Musik
16.00 Am Nachmittag 16.10 Aktuell 16.30 Kultur kompakt 16.40 Aktuell
19.00 Hörspiel
20.00 ARD-Konzert Werke von Hensel, R. Schumann, Brahms (Aufnahme vom 28. März 2025 in der Kölner Philharmonie)
22.00 ARD-Jazz – Spotlight
23.00 Lesung
23.30 Klassik Lounge
0.03 Das Nachtkonzert

KLASSIK RADIO

Hörertelefon: (09 00) 5 59 00 55 (99cent/Minute) e-mail: wunsch@klassikradio.de Internet: http:/www.klassikradio.de

5.00 Klassik Radio mit Stefan Ibelshäuser
7.00 Klassik Radio mit Thomas Ohrner Bleiben Sie entspannt mit Klassik Radio, der schönsten Klassik und Filmmusik.
14.00 Klassik Radio mit Alexandra Berger Alexandra Berger ist während der Arbeit an Ihrer Seite. Bleiben Sie entspannt mit Klassik Radio, der schönsten Klassik und Filmmusik.
19.00 Klassik Radio Furioso mit Rolando Villazon
20.00 Klassik Radio mit Evita Helling
22.00 Musik zum Entspannen & Genießen

HR 4

6.00 hr4 – Mein Morgen in Hessen 6.30 die hessenschau
10.00 Britta am Vormittag
12.00 Britta am Mittag 12.30 die hessenschau
13.00 Wünsch dir was Die „Wünsch Dir Was"-Telefon-Nummer: 0800 7777 224
14.00 Am Nachmittag 14.30 die hessenschau
16.00 Mit hr4 in den Feierabend 16.30 die hessenschau 16.50 Comedy 17.30 die hessenschau
20.00 hr4 – Musik liegt in der Luft
0.00 Die ARD-Schlagernacht

BR-KLASSIK

6.05 Allegro 6.30 Klassik aktuell 7.20 Klassik aktuell 7.40 Klassik aktuell 8.20 Klassik aktuell 8.40 **Was heute geschah** 26.5.1809: Joseph Haydn spielt zum letzten Mal das Thema seiner Kaiserhymne auf dem Klavier
8.57 Werbung
9.05 Der Vormittag Klassisch durch Ihren Tag. Werke von R. Schumann, J. Haydn, Gregson-Williams, J.S. Bach, Hensel, Berlioz u. a.
12.03 Der Nachmittag 12.30 Was heute geschah 13.30 Das neue Album oder: Ihr Musikwunsch
16.03 Leporello 16.15 Klassik aktuell 16.40 Was heute geschah 17.15 Klassik aktuell 17.40 Klassik aktuell
18.03 Klassik-Stars Mitsuko Uchida (Klavier) **R. Schumann** Sonate g-Moll op. 22 **W.A. Mozart** Klavierkonzert D-Dur KV 451; English Chamber Orchestra, Ltg.: Jeffrey Tate **Berg** „Sieben frühe Lieder"; Dorothea Röschmann, Sopran **Schubert** Sechs Deutsche Tänze D 820
19.03 con passione Nimm zwei: „Don Giovanni". Von Alexandra-Maria Dielitz
20.03 ARD-Konzert Hensel Ouvertüre C-Dur **R. Schumann** Violinkonzert d-Moll Woo 1 **Brahms** Sinfonie Nr. 1 c-Moll; Daniel Lozakovich, Violine; WDR-Sinfonieorchester, Ltg.: Cristian Măcelaru (Aufnahme vom 28. März 2025 in der Kölner Philharmonie)
22.03 ARD-Jazz – Spotlight Der mit den Mallets tanzt – Vibrafonist Warren Wolf
23.03 Klassik für Klugscheißer
0.03 Das Nachtkonzert

MDR 1

SACHSEN-ANHALT

5.00 Der schönste Morgen 5.30 Das Land um halb
9.00 Ihr Vormittag 9.30 Ihre Region aus erster Hand
12.00 Ihr Nachmittag 12.00 Der Tag in Sachsen-Anhalt 15.30 Ihre Region aus erster Hand
16.00 Ihr Feierabend 16.30 Ihre Region aus erster Hand 17.00 Der Tag in Sachsen-Anhalt 17.30 Ihre Region aus erster Hand
20.00 Made in Germany
23.00 ARD-Hitnacht

DLF KULTUR

5.05 Studio 9 6.20 **Wort zum Tage** Pfarrer Friedemann Magaard, Husum, Evangelische Kirche
9.05 Im Gespräch
10.05 Lesart
11.05 Tonart 11.30 Musiktipps
12.05 Studio 9
13.05 Länderreport
14.05 Kompressor
15.05 Tonart 15.30 Musiktipps 15.40 Live Session
17.05 Studio 9
18.30 Weltzeit
19.05 Zeitfragen
19.30 Zeitfragen. Feature Rückkehr der Wehrpflicht. Schweden als Vorbild? Von Michael Frantzen
20.00 In Concert Funkhauskonzert – Dota Kehr & Band Moderation: Carsten Beyer (Direkt aus Raum Dresden von Deutschlandfunk Kultur)
21.30 Einstand Bliss „Two Nursery Rhymes" **I. Lachner** „An die Entfernte; In die Ferne" für Sopran, Violoncello und Klavier op. 23 **Schubert** „Auf dem Strom" für Sopran, Violoncello und Klavier D 943 **Milhaud** Quatre Poèmes de Catulle für Sopran und Violine op. 80 **Villard** „Je t'aime" für Sopran, Violine, Klavier, Violoncello und Klarinette; Eva Zalenga, Sopran; Adam Ambarzumjan, Klarinette; Victoria Wong, Violine; Till Schuler, Violoncello; Doriana Tchakarova, Klavier
22.05 Hörspiel „Zu nah am Abgrund" Von Irene Schuck Nach Pascal Garnier Mit Judith Rosmair, Timo Weisschnur, Lou Strenger, Patrick Güldenberg, Rainer Bock
23.05 Fazit – Kultur vom Tage 23.50 Kulturpresseschau
0.05 Neue Musik
1.05 Tonart Jazz

DEUTSCHLANDFUNK

5.05 Informationen
9.05 Kalenderblatt Vor 115 Jahren: Imrich Lichtenfeld geboren, Erfinder der Krav Maga-Verteidigung
9.10 Europa heute
9.35 Tag für Tag
10.08 Kontrovers
11.35 Umwelt und Verbraucher
12.10 Informationen
13.35 Wirtschaft
14.10 Deutschland heute
14.35 Campus und Karriere
15.05 Corso
15.35 @mediasres
16.10 Büchermarkt
16.35 Wissenschaft im Brennpunkt
17.05 Wirtschaft
17.35 Kultur heute Berichte, Meinungen, Rezensionen Die Sendung liefert die wichtigsten und aktuellsten Informationen über die kulturellen Ereignisse des Tages.
18.10 Infos am Abend
18.40 Hintergrund
19.05 Kommentare und Themen der Woche
19.15 Andruck
20.10 Musikjournal
21.05 Musik-Panorama Neue Produktionen aus dem Deutschlandfunk Kammermusiksaal Mollgetönte Zuversicht **J.S. Bach** Kantaten im Kirchenjahr aus dem Choralkantenjahrgang 1724/25; Yeree Suh, Erika Tandiono, Sopran; Sofia Pavone, Marie Seidler, Alt; Daniel Johannsen, Georg Poplutz, Tenor; Tobias Berndt, Daniel Ochoa, Bass; Chorus Musicus Köln; Das Neue Orchester, Ltg.: Christoph Spering Mit Johannes Jansen (Aufnahmen vom März und November 2023 aus dem Deutschlandfunk Kammermusiksaal, Köln)
22.50 Sport aktuell
23.10 Der Tag Journal vor Mitternacht
0.05 DLF Radionacht

RADIO 21

5.00 Die Morning-Rockshow
10.00 Die Annette-Radüg-Show
14.00 Die Olli-Peral-Show Olli Peral versorgt die Hörer mit den aktuellsten News aus der Rockwelt in den Rock N' Pop News, Jede Stunde gibt es dazu Nachrichten aus Deutschland und der Welt. Zudem zweimal pro Stunde Wetter und Verkehr und das Wichtigste aus Eurer Region.
20.00 Bester Rock 7 N Pop Non-Stop Bis zum Morgen werden ununterbrochen Pop- und Rockhits gespielt.

WDR 4

6.00 WDR 4 mit Jürgen Mayer und Cathrin Brackmann 8.55 Kirche in WDR 4
10.00 WDR 4 mit Martina Emmerich 12.00 Der Tag um zwölf
14.00 WDR 4 Lokalzeit
18.00 WDR 4 mit Steffi Schmitz 18.00 Der Tag um Sechs
21.00 Go, Götz, Go! Anschl.: Darin: zur vollen Stunde WDR aktuell
22.00 Musik zum Träumen Musik zum Feierabend – mit sanften Klängen den Tag ausklingen lassen und ins Reich der Träume gleiten.
0.00 ARD-Hitnacht

WDR 5

6.05 Morgenecho Orientierung in der Nachrichtenflut 6.55 **Kirche in WDR 5** Pfarrer Ulf Schlüter, Bielefeld
9.45 ZeitZeichen 26. Mai 1830: US-Kongress beschließt „Indianerumsiedlungsgesetz"
10.04 Neugier genügt Alles aus der Wundertüte Anschl.: Darin: Reportage/Feature
12.00 Der Tag um zwölf
12.10 Tagesgespräch
13.00 Mittagsecho Aktuell und schnell
13.34 Das Wirtschaftsmagazin
14.04 Westart – Aktuelles aus der Kultur
15.04 WDR 5 Quarks – Wissenschaft und mehr
17.04 Westblick Das Landesmagazin
18.04 Politikum
18.30 Echo des Tages
19.04 Das philosophische Radio
20.03 Das Feature Vom Nichts zum Wirtschaftsimperium
21.03 Westart – Aktuelles aus der Kultur
22.03 ARD-Infonacht
0.00 ARD-Infonacht

MDR AKTUELL

5.00 Stunden-Programmschema 5.06 Aktuelle Berichte 5.13 Börse in Frankfurt, New York und Tokio 5.15 Kurznachrichten 5.17 Berichte zum Zeitgeschehen mit Service, Tipps und Kultur 5.29 Ausblick auf die kommende halbe Stunde 5.36 Aktuelle Berichte 5.40 Sport 5.45 Kurznachrichten 5.47 Aktuelle Berichte und Regionales aus Thüringen, Sachsen, Sachsen-Anhalt 5.58 Wetter 5.59 **Ausblick auf die kommende Stunde**

COSMO

7.00 Cosmo
12.00 No comment
14.00 Cosmo
19.00 Cosmo Podcasts
20.00 Cosmo türkçe (türkisch)
20.30 Cosmo bosanski / hrvatski / srpski (südosteuropäische Sprachen)
21.00 Cosmo italiano (italienisch)
21.30 Cosmo po-russki (russisch)
22.00 Cosmo po polsku (polnisch)
22.30 Cosmo bel-arabi (arabisch)
23.00 Schwarz zu blau
0.00 Cosmo fem:power
2.00 Schwarz zu blau

Tagestipps

MUSIK 23.00 NDR KULTUR

Besonders als Liedsänger setzte Dietrich Fischer-Dieskau (1925–2012) fast 50 Jahre lang Maßstäbe und prägte Generationen von jüngeren Sängern

Dietrich Fischer-Dieskau

HOMMAGE „Jahrhundertsänger" ist bei Dietrich Fischer-Dieskau nicht bloß ein schönes Etikett. Der am 28. Mai 1925 geborene Künstler war einer der bedeutendsten Lied- und Opernsänger des 20. Jahrhunderts, dazu ein vielseitig gebildeter und wirkender Künstler: als Dirigent, Maler, Musikschriftsteller und Rezitator. In seinem Leben und Wirken spiegelt sich auch die deutsche Geschichte des letzten Jahrhunderts. **60 Min.**

GESUNDHEIT 10.08 DLF

Augenmedizin

„SPRECHSTUNDE" Die Netzhaut steuert das Farb- und Nachtsehen mithilfe von Stäbchen und Zapfen. Erkrankungen wie Ablösungen oder Makuladegeneration schädigen sie. Therapien können mittlerweile den Sehverlust verlangsamen oder stoppen. **82 Min.**

JAZZ 21.05 DEUTSCHLANDFUNK

John Hollenbeck

MITSCHNITTE Der Schlagzeuger John Hollenbeck war beim Jazzfest Berlin 2024 mit zwei sehr unterschiedlichen Projekten zu Gast. Dem Publikum bot sich die einmalige Gelegenheit, Hollenbecks Vielseitigkeit als Musiker und Komponist unmittelbar zu erleben. **55 Min.**

MUSIK 22.05 DLF KULTUR

Zwischen Kunst und Kommerz

FEATURE Popstars wie u. a. Beyoncé (Foto) verdienen heute oft mehr mit Marken, Deals und Produkten als mit Musik. Früher als „Sellout" verpönt, wird Kommerz nun gefeiert. Das Feature fragt, was das für die Kunst bedeutet. **55 Min.**

ARD-NACHTKONZERT

0.03 **J. Haydn** Sinfonie Nr. 93 D-Dur; Cappella Coloniensis, Ltg.: Bruno Weil **Schubert** Sonate e-Moll D 566; Michael Endres, Klavier **Prokofjew** „Romeo und Julia", Suite Nr. 3; Kölner Rundfunk-Sinfonieorchester, Ltg.: Stanislaw Skrowaczewski **Schreker** „Schwanengesang" op. 11; WDR-Rundfunkchor Köln; WDR-Rundfunkorchester Köln, Ltg.: Peter Gülke **Korngold** Sinfonietta op. 5; Nordwestdeutsche Philharmonie, Ltg.: Werner Andreas Albert 2.03 **Cherubini** „Anacréon", Ouvertüre **R. Schumann** „Faschingsschwank aus Wien" op. 26 **Mendelssohn** Magnificat **Vater** Streichtrio Nr. 13 A-Dur **Brahms** Sinfonie Nr. 4 e-Moll 4.03 **J. Haydn** Sinfonie Nr. 72 D-Dur **Vivaldi** Violoncellokonzert F-Dur, RV 411 **W.A. Mozart** Concertone C-Dur KV 190 5.03 Werke von D. Scarlatti, Beethoven, Emilie Mayer, Telemann, Raff, Rode

Podcast · Mehrkanalton · Für Kinder · Hörspiel

NDR 1

NDR 90,3

„Wir sind Hamburg"

5.00 Am Morgen
10.00 Am Vormittag
13.00 Am Mittag 13.20 Hör mal´n beten to
15.00 Hamburg am Nachmittag 16.30 Sportplatz
19.00 Kulturjournal 19.00 „Hamburg Heute" 19.30 Kultur in Kürze
20.00 90,3 am Abend
21.00 Die beste Musik
23.00 ARD-Hitnacht
0.00 ARD-Hitnacht

WELLE NORD

„In Schleswig-Holstein zu Hause"

5.00 Moin S-H 8.30 Nachrichten
10.00 Moin! Schleswig-Holstein mittendrin 10.40 Hör mal'n beten to 14.30 Regionalwetter
15.00 Moin! Der Tag in Schleswig-Holstein 15.30 Regionalwetter, Sportmeldungen 16.30 1 Land, 5 Studios, Nachrichten für S-H 18.30 Regionalwetter
19.00 Moin! S-H – Von Binnenland und Waterkant 19.04 Gesegneten Abend
21.00 NDR 1 – Die beste Musik für den Norden
23.00 ARD-Hitnacht
0.00 ARD-Hitnacht

NIEDERSACHSEN

„Das ist Radio"

5.00 Hellwach 5.40 Zeitmaschine 6.20 Frühstück bei Stefanie
10.00 Wir in Niedersachsen 11.50 Hör mal 'n beten to (Plattdeutsch)
13.00 Wir in Niedersachsen 13.20 Zeitmaschine 13.30 Regional
16.00 Funkbilder
18.00 Die Blaue Stunde
19.00 Kulturspiegel
20.00 Traumhaft 20.50 Nachtgedanken
21.00 Die beste Musik für den Norden
23.00 ARD-Hitnacht
0.00 ARD-Hitnacht

RADIO MV

„Für uns in Mecklenburg-Vorpommern"

5.00 Die Stefan Kuna Show
10.00 Bei der Arbeit
13.00 Bei der Arbeit
16.00 Der Tag
19.00 Kulturjournal
20.00 Der Tag kompakt
20.10 Jazztime
21.00 NDR 1 – Die beste Musik für den Norden
23.00 ARD-Hitnacht
0.00 ARD-Hitnacht

NDR 2

5.00 Der NDR 2 Morgen mit Kathrin und Jens 7.17 Comedy „Die Kur-Oase"
10.00 Der Vormittag 12.00 Das Update um 12
14.00 Der NDR 2 Nachmittag mit Jessica und Nikolai 16.45 Comedy „Die Kur-Oase" 17.00 Das Update um 5
18.00 NDR 2 Soundcheck Neue Musik 18.15 Moment mal
21.00 NDR 2 Pop – Die Abendshow
0.00 NDR 2 Popnacht

NDR INFO

5.56 Morgenandacht Sören Callsen, Wortgottesdienstleiter in Seevetal
6.00 Infoprogramm Wir halten Sie auf dem Laufenden – rund um die Uhr: Mit verlässlichen Informationen und unabhängigem Journalismus, mit Hintergründen aus Politik, Wirtschaft und Wissenschaft, mit dem Wichtigsten aus Sport und Kultur. 14.05 **11KM: der tagesschau-Podcast** Exklusive Recherchen und packende Geschichten, erzählt von den Journalistinnen und Journalisten, die sie aufgedeckt haben: Das ist „11KM: der tagesschau-Podcast" – produziert von einem gemeinsamen Team von NDR Info und BR24. Ab sofort wird darin fünfmal pro Woche ein relevantes Thema in aller Tiefe behandelt. 17.05 Themen des Tages 18.05 Streitkräfte und Strategien #Ukraine 18.35 **Themen des Tages** Hier hören Sie in einer halben Stunde die wichtigsten Nachrichten für den Norden. Aus Politik, Wirtschaft, Sport und Kultur. Das Topthema wird aus verschiedenen Perspektiven beleuchtet. In Interviews mit Korrespondenten, Experten oder Politikern. Meinungsstark, zuverlässig und verständlich. Von Montag bis Sonntag gibt es hier jeden Abend zuverlässig einen nationalen und internationalen Nachrichtenüberblick.
20.15 ARD-Infoabend Gut informiert durch den Abend
22.00 ARD-Infonacht In der ARD-Infonacht geben die Moderatoren den Hörern einen Überblick über das aktuelle Weltgeschehen. Hier gibt es das Wichtigste vom Sport, Berichte aus der Wirtschaft, politische Interviews und Kommentare.
0.00 ARD-Infonacht

NDR KULTUR

6.00 Der Morgen Aktuelles aus der Kultur und viel Musik Mit Keno Bergholz 7.20 Stoltenberg liest 7.50 Morgenandacht
8.30 Vorgelesen Sara Gmuer: 18. Stock (12/14) Es liest Nina Reithmeier
9.00 Der Morgen Aktuelles aus der Kultur und viel Musik
10.00 Der Vormittag Das große Musikmagazin mit Werken aus Barock, Klassik und Romantik. Unterhaltsam präsentiert und ergänzt durch aktuelle Beiträge, Veranstaltungstipps aus dem Sendegebiet und Hintergründe aus der Welt der Musik. 10.40 Lauter Lyrik 12.40 Neue Bücher
13.00 Starke Stücke
14.00 Der Nachmittag Mit Philipp Cavert 15.20 Neue CDs
16.00 Das Journal Mit Philipp Cavert Das Journal informiert umfassend über das aktuelle Kulturgeschehen, setzt Schwerpunkte und spürt kulturpolitische und künstlerische Trends auf.
18.00 Starke Stücke
19.00 Musica Kammermusik
20.00 Kombo Mit Kamilla Kaiser
21.00 Neue Musik
22.00 Jazz Hamburg Jazz Open 2024: Ella Burkhardt & JAZUL Duo sowie Pouya Abdi Quartett
23.00 Welt der Musik Jahrhundertsänger – Dietrich Fischer-Dieskau zum 100. Geburtstag
0.03 Nachtkonzert

N-JOY

5.00 Euer N-JOY Warmup
6.00 Eure N-JOY Morningshow mit Martina und Greg Mit Martina Schönherr, Gregor Bogowicz 6.45 Die Postillon Hörfunknachrichten 7.40 Morning-show-Duell 8.45 „Und was machst du so?"
10.00 Euer N-JOY Mittag mit Saskia
14.00 Euer N-JOY Nachmittag mit Anne
18.00 N-JOY Play – Eure Show für neue Musik N-JOY Play ist eure Show für neue Musik. Hier gibts immer die neusten Songs, ihr entdeckt neue Künstler und wisst vor allen anderen welche Songs bald steil gehen.
21.00 N-JOY – Enjoy the Music Eure Lieblingslieder 23.00 N-JOY News
0.00 Die junge Nacht

BREMEN ZWEI

5.50 Die Morgenandacht Evangelische und katholische Geistliche aus Bremen und der Region geben Inspiration.
6.00 Der Morgen
10.00 Der Vormittag
13.00 Der Tag
16.00 Der Nachmittag
18.00 Gesprächszeit Talk mit Prominenten und Zeitzeugen aus Kultur, Politik und Wirtschaft
19.00 Sounds Abendliche Musiksendung mit Blues und Folk, Singer-/Songwriter, liebens und hörenswerte Außenseiter der Jazz- und Pop-Szene. Mit aktuellen Neuerscheinungen und ausgewählten Konzertveranstaltungen der Region.
21.00 Late Nite Sounds Jazz Beats
23.00 Late Nite Sounds Nachtmix
0.00 Die Nacht

BREMEN EINS

5.00 Der Morgen Musik und Infos
10.00 Der Vormittag
12.00 Der Mittag
14.00 Der Nachmittag Musik und Talk. Starten Sie entspannt und gut informiert in den Nachmittag. Wir bringen Sie auf den neuesten Stand der Dinge.
18.00 Grüße und Musik Grüße verschicken und Musik wünschen Gibt es einen Song, den Sie schon immer mal wieder hören wollen? Oder Grüße, die Sie über das Radio verschicken möchten? Dann schreiben Sie uns!
20.00 Der Abend Lassen Sie den Tag entspannt ausklingen mit viel Musik und Musikgeschichten. Wir begleiten sie durch den Abend mit den „Größten Hits aller Zeiten".
0.00 ARD-Hitnacht

BREMEN VIER

5.00 Die Vier am Morgen
10.00 Bremen Vier läuft
14.00 Bremen Vier läuft Immer live, immer nah dran, immer auf den Punkt informiert. Mit Livereportern, Korrespondenten und spannenden Studiogäste, mit interessanten Event-Tipps, lustiger Comedy und vor allem: Die beste Playlist im Bremen Vier Land!
18.00 Spätschicht
22.00 Pop – Die Abendshow Mit der besten Playlist fürs Bremen-Vier-Land, Comedy, Musiknews und aktuellen Updates begleiten wir Euch durch den Abend.
0.00 Die Popnacht

WDR 3

6.05 Mosaik Klassische Musik sowie Informationen und Meinungen zur Kultur. 7.50 **Kirche in WDR 3** Pfarrer Ulf Schlüter, Bielefeld
9.05 Klassik Forum Beethoven Rondo a capriccio G-Dur op. 129 „Die Wut über den verlorenen Groschen" **Fauré** Papillon A-Dur op. 77 **Glinka** Valse-Fantasie **Goldhammer** Capriccio **Lehár** Lied des Paganini, aus dem 3. Akt der Operette „Paganini" **Lutosławski** Variationen über ein Thema von Paganini **Strawinsky** Pulcinella-Suite **Rameau** Ouvertüre zu „Castor und Pollux" **Ulvaeus** Money, Money, Money / Tambourin **Schubert** Quintett A-Dur D 667 **Schnyder** Greensleeves Variations **Korngold** Violinkonzert D-Dur op. 35 **Händel** Ouvertüre D-Dur
12.00 Der Tag um zwölf
12.10 Westart
13.04 Lunchkonzert Es muss nicht immer die große Sinfonie sein.
15.04 TonArt
17.45 ZeitZeichen 27. Mai 1905: Russland und Japan: Seeschlacht bei Tsushima
18.00 Der Tag um Sechs
18.10 Resonanzen Aktuelles aus der Kultur
20.03 WDR 3 Städtekonzerte **Lalo** Fantasie norvégienne **Grieg** Peer Gynt op. 23 **Sibelius** Sinfonie Nr. 2 D-Dur op. 43; Ragnhild Hemsing, Violine und Hardangerfiedel; Neue Philharmonie Westfalen, Ltg.: Rasmus Baumann. Mit Johannes Zink (Aufnahme vom 17. Februar aus dem Musiktheater im Revier, Gelsenkirchen)
22.03 Jazz Giant Steps in Jazz
23.03 WDR 3 Open
0.03 Nachtkonzert

RADIO HAMBURG

5.00 Guten Morgen, Hamburg! Die Radio Hamburg Morning-Show!
10.00 Der Radio Hamburg Vormittag
14.00 Der Radio Hamburg Nachmittag Mit Tim Gafron geht's gut gelaunt in Richtung Feierabend. Auch von ihm gibt's natürlich alle wichtigen News, die Hamburg aktuell bewegen.
19.00 Der Radio Hamburg Abend Immer montags bis freitags von 19 bis 23 Uhr. Dazu natürlich alle wichtigen News des Tages.
23.00 Mit Radio Hamburg durch die Nacht

HR 2

6.00 Am Morgen Inspiriert und entspannt in den Tag mit dem Besten aus der klassischen Musik, mit neuen Buch- und Hörbuchideen und mit einem Überblick über die Kulturthemen des Tages. 6.30 Zuspruch 7.30 Frühkritik
9.30 Lesung
10.00 Am Vormittag **Verdi** Ouvertüre zur Oper „Nabucco" **Händel** 2. Doppelchöriges Konzert F-Dur HWV 333 **Chopin** Ballade g-Moll op. 23 **Haydn** Sinfonie Nr. 63 C-Dur **Mendelssohn** Fantasie und Variationen über Webers „Preciosa" c-Moll **Vivaldi** „Giustino" – Arie „Vedrò con mio diletto"
12.00 Doppelkopf
13.00 Mittagskonzert Werke von Dusapin, Saint-Saëns, Rimski-Korsakow, Ravel (Aufnahme vom 14. Februar 2020 aus der Alten Oper Frankfurt)
14.30 Lesung
15.00 Literaturland Hessen
16.00 Am Nachmittag
18.00 Der Tag
19.00 Hörbar
20.00 RendezVous Chanson Die ganze Vielfalt der frankophonen Musik zu Gehör bringen, das ist der Anspruch von „RendezVous Chanson". Monsieur Chanson Gerd Heger kann sich beim Saarländischen Rundfunk auf das größte einschlägige Archiv in Europa (außerhalb Frankreichs) stützen: Fast 100 000 Titel machen es möglich, das traditionelle Chanson bis in seine Frühzeiten genauso zu würdigen wie aktuelle Entwicklungen und sogar die Hitparade.
21.00 JetztMusik
22.00 Weltmusik
23.00 Doppelkopf
0.03 ARD-Nachtkonzert

R.SH

5.00 Die R.SH Moin-Show!
10.00 Schleswig-Holstein bei der Arbeit!
14.00 Schleswig-Holsteins neuer Nachmittag! Kurz vorm Feierabend, im Auto beim Pendeln oder zum Start in die Spätschicht: Luca Büttner & Voller Mittmann bringen Sie gut durch den Nachmittag!
18.00 Ab in den Feierabend!
21.00 Alle frischen Hits in Schleswig-Holsteins bestem Mix!
0.00 Die Nacht in Schleswig-Holstein!

MDR KULTUR

6.00 Am Morgen Aktuelle Beiträge aus Kultur, Politik und Gesellschaft, das Wort zum Tage, Kalenderblatt, Medienschau und Feuilleton.
9.00 Lesezeit Thomas Mann: „Bekenntnisse des Hochstaplers Felix Krull" (2/9). Fortsetzung Musterungsszene (2. Buch; 5. Kapitel) Es liest Thomas Mann (Produktion: Rundfunk der DDR 1954)
9.35 Am Vormittag
12.00 Am Mittag Aktuelle Berichte zu den wichtigsten Themen des Tages.
14.00 Die Klassikerlesung Stendhal: „Das Leben des Henry Brulard" (17/18). Es liest Hans-Helmut Dickow
14.30 Am Nachmittag Der Blick in die Welt bei MDR KULTUR international, aktuelle Berichte aus dem kulturellen und politischen Leben.
18.00 MDR Kultur spezial
19.00 Lesezeit Thomas Mann: „Bekenntnisse des Hochstaplers Felix Krull" (2/9). Fortsetzung Musterungsszene (2. Buch; 5. Kapitel)
19.35 Jazz Lounge Die perfekte Mischung für Jazz-Fans und Hörer, die mit Jazz einfach nur entspannt in den Abend starten wollen.
20.00 Kultur Regional
21.00 Late Nite Sounds Jazz. Songs, die ans Herz gehen und von Herzen kommen. Elegante Musik zum Träumen und Entdecken, dazu handverlesene Neuerscheinungen aus der Welt von Singer/Songwriter und Pop sowie exklusive Live-Songs aus dem Radiostudio.
23.00 Late Nite Sounds Nachtmix
0.00 Die Nacht

WDR 2

5.00 Das Morgenmagazin 5.00 WDR aktuell 5.56 Kirche in WDR 2 6.00 WDR aktuell 7.30 WDR aktuell und Lokalzeit auf WDR 2 8.00 WDR aktuell 8.30 WDR aktuell
9.00 Der Vormittag 10.50 WDR 2 Kabarett 11.45 Der Stichtag
12.00 Die gute Stunde
13.00 Das Mittagsmagazin
15.00 Der Nachmittag 15.00 WDR aktuell 18.00 Der Tag um Sechs
19.00 Abendmagazin
21.00 WDR 2 POP. Die Abendshow
0.00 WDR 2 Popnacht

RBB

RADIO3

6.00 Am Morgen 6.10 Aktuell 6.20 Der Stichtag 6.30 Kultur kompakt 6.40 Aktuel
10.00 Klassik bis Zwei 10.30 Kultur kompakt 10.40 Musikalisches Kalenderblatt
13.30 Lesung Theodor Fontane: Der Stechlin (13/32)
14.00 Meine Musik Klassik, garantiert subjektiv
16.00 Am Nachmittag Moderation: Shelly Kupferberg 16.10 Aktuell 16.30 Kultur kompakt
18.00 Thadeusz und die Beobachter
20.00 Kombo
21.00 Neue Musik Neue Musik aktuell
22.00 Jazz
23.00 Lesung
23.30 Klassik Lounge
0.03 Das Nachtkonzert

KLASSIK RADIO

Hörertelefon: (09 00) 5 59 00 55 (99cent/Minute)
e-mail: wunsch@klassikradio.de
Internet: http:/www.klassikradio.de

5.00 Klassik Radio mit Stefan Ibelshäuser
7.00 Klassik Radio mit Thomas Ohrner
14.00 Klassik Radio mit Alexandra Berger
19.00 Klassik Radio Furioso mit Rolando Villazon Klassik Radio wird „furrrioso" mit Opern-Star Rolando Villazón. Mit Charme & Herzblut präsentiert er die größten Klassik-Hits.
20.00 Klassik Radio mit Evita Helling Entspannt den Tag ausklingen lassen. Evita Helling begleitet Sie mit der schönsten Klassik und Filmmusik am Abend.
22.00 Musik zum Entspannen & Genießen

HR 4

6.00 hr4 – Mein Morgen in Hessen 6.30 die hessenschau
10.00 Britta am Vormittag
12.00 Britta am Mittag 12.30 die hessenschau
13.00 Wünsch dir was Die „Wünsch Dir Was"-Telefon-Nummer: 0800 7777 224
14.00 Am Nachmittag 14.30 die hessenschau
16.00 Mit hr4 in den Feierabend 16.30 die hessenschau 17.30 die hessenschau 17.45 Übrigens...
20.00 hr4 – Musik liegt in der Luft
0.00 Die ARD-Schlagernacht

BR-KLASSIK

6.05 Allegro 6.30 Klassik aktuell 8.40 **Was heute geschah** 27.5.1784: Wolfgang Amadeus Mozart legt sich für 34 Kreuzer einen Star als Haustier zu
8.57 Werbung
9.05 Der Vormittag Werke von W.A. Mozart, Beach, Dvorák, Vivaldi, Korngold, Signorelli u. a.
12.03 Der Nachmittag 12.30 Was heute geschah 13.30 Das neue Album oder: Ihr Musikwunsch
16.03 Leporello 16.40 Was heute geschah
18.03 Klassik-Stars Anastasia Kobekina (Violoncello) **Vivaldi** Violoncellokonzert d-Moll RV 405; Kammerorchester Basel **Debussy** Sonate d-Moll; Vincent Boccadoro, Klavier **Marais** „Les folies d'Espagne"; Emmanuel Arakélian, Cembalo **Anonymus** „Jüdische Melodie" **Beethoven** Klarinettentrio B-Dur op. 11 „Gassenhauer-Trio"; David Orlowsky, Klarinette; Lauma Skride, Klavier
19.03 Das starke Stück Musiker erklären Meisterwerke **Grieg** Klavierkonzert a-Moll op. 16; WDR-Sinfonieorchester Köln, Ltg.: Eivind Aadland; „Die Waise" op. 4/1; Daniel Müller-Schott, Violoncello; Sechs Lieder op. 48; Áneas Humm, Bariton; Renate Rohlfing, Klavier
20.03 Horizonte Ernst von Siemens Musikpreis 2025 Mit Simon Rattle
22.03 Jazztime Henning Sieverts im Gespräch und spontanen gemeinsamen Musizieren mit der mongolischen Pianistin Shuteen Erdenebaatar
23.03 Eine Stunde Game-Musik
0.03 Das Nachtkonzert

MDR 1

SACHSEN-ANHALT

5.00 Der schönste Morgen 5.30 Das Land um halb 5.50 An(ge)dacht!
9.00 Ihr Vormittag 9.30 Ihre Region aus erster Hand 9.50 An(ge)dacht! 10.30 Das Land um halb
12.00 Ihr Nachmittag 12.00 Der Tag in Sachsen-Anhalt 12.30 Das Land um halb
16.00 Ihr Feierabend 16.30 Das Land um halb 17.00 Der Tag in Sachsen-Anhalt 17.30 Das Land um halb
20.00 Handgemacht
23.00 ARD-Hitnacht

DLF KULTUR

5.05 Studio 9 6.20 **Wort zum Tage** Pfarrer Friedemann Magaard, Husum, Evangelische Kirche
9.05 Im Gespräch
10.05 Lesart
11.05 Tonart Das Musikmagazin am Vormittag 11.30 Musiktipps 11.40 Chor der Woche
12.05 Studio 9 Der Tag mit ...
13.05 Länderreport
14.05 Kompressor Das Popkulturmagazin
15.05 Tonart Das Musikmagazin am Nachmittag 15.30 Musiktipps
17.05 Studio 9 Kultur und Politik am Abend
18.30 Weltzeit
19.05 Zeitfragen Wirtschaft und Umwelt
19.30 Zeitfragen. Feature Eine Portion Rassismus. Über Ausgrenzung und Aneignung auf dem Teller Von Verena Carola Mayer
20.00 Konzert Beethoven Violinkonzert D-Dur op. 61 **Schubert** Sinfonie Nr. 4 c-Moll D 417 „Tragische"; Janine Jansen, Violine; Deutsche Kammerphilharmonie Bremen, Ltg.: Paavo Järvi (Aufzeichnung vom 19.05.2025, Großer Saal der Glocke, Bremen)
22.05 Feature Selling Out or Giving Up. Popmusik zwischen Kunst und Kommerz Von Mike Herbstreuth Regie: Susanne Krings (Produktion: Deutschlandfunk 2023)
23.05 Fazit – Kultur vom Tage 23.50 Kulturpresseschau
0.05 Chormusik Vom Shanty bis zu Rock-Klassikern. Die Erfolgsgeschichte des Vokalensembles The Wellermen 0.55 Chor der Woche
1.05 Tonart Vokal

RADIO 21

5.00 Die Morning-Rockshow
10.00 Die Annette-Radüg-Show Von 10:00 bis 14:00 Uhr scheint die Sonne bei Annette Radüg. Der beste Rocksound zum Arbeiten, egal ob im Büro, im LKW oder im Home Office, dazu bewegende Geschichten aus dem Leben.
14.00 Die Olli-Peral-Show
20.00 Bester Rock 'N Pop Non-Stop Damit die Hörer auch nachts nicht auf ihre gewohnte Musikmischung verzichten müssen, gibt es „Bester Rock 'N Pop Non-Stop".

DEUTSCHLANDFUNK

5.05 Informationen
9.05 Kalenderblatt Vor 125 Jahren: Die Germanistin und Lehrerin Käte Laserstein geboren
9.10 Europa heute
9.35 Tag für Tag
10.08 Sprechstunde Augenmedizin: Erkrankungen der Netzhaut Mit Martin Winkelheide
11.35 Umwelt und Verbraucher
12.10 Informationen
13.35 Wirtschaft
14.10 Deutschland heute
14.35 Campus und Karriere
15.05 Corso
15.35 @mediasres
16.10 Büchermarkt
16.35 Forschung akt.
17.05 Wirtschaft
17.35 Kultur heute
18.10 Infos am Abend
18.40 Hintergrund
19.05 Kommentare und Themen der Woche
19.15 Feature Sportverräter. Die Flucht des Vizeweltmeisters Von Dieter Wulf. Regie: Matthias Kapohl (Produktion: Deutschlandfunk 2025)
20.05 Hörspiel **„Die Erschöpften" (10/10)** Von Oliver Sturm Mit Tom Schilling, Jeanette Spassova, Marleen Lohse, Inga Busch, Johann von Bülow, Martin Rentzsch, Sebastian Blomberg Regie: Oliver Sturm
21.05 Jazz live John Hollenbeck's GEORGE und „The Drum Major Instinct" (Aufnahmen vom 1. und 2.11.2024 im Haus der Berliner Festspiele, Jazzfest Berlin)
22.05 Musikszene Für Dietrich: Vergangenheit und Zukunft. Benjamin Appls Hommage an seinen Lehrer Dietrich Fischer-Dieskau
22.50 Sport aktuell
23.10 Der Tag
0.05 DLF Radionacht

WDR 4

6.00 WDR 4 mit Jürgen Mayer und Cathrin Brackmann 8.55 Kirche in WDR 4
10.00 WDR 4 mit Martina Emmerich Mit Martina Emmerich 12.00 Der Tag um zwölf
14.00 WDR 4 Lokalzeit
18.00 WDR 4 mit Steffi Schmitz 18.00 Der Tag um Sechs
21.00 Songpoeten Mit Manuel Unger
22.00 Musik zum Träumen Musik zum Feierabend – mit sanften Klängen den Tag ausklingen lassen und ins Reich der Träume gleiten.
0.00 ARD-Hitnacht

WDR 5

6.05 Morgenecho 6.55 **Kirche in WDR 5** Pfarrer Ulf Schlüter, Bielefeld
9.45 ZeitZeichen 27. Mai 1905: Russland und Japan: Seeschlacht bei Tsushima
10.04 Neugier genügt Alles aus der Wundertüte Anschl.: Darin: Reportage/Feature
12.00 Der Tag um zwölf
12.10 Tagesgespräch
13.00 Mittagsecho Aktuell und schnell
13.34 Das Wirtschaftsmagazin
14.04 Westart – Aktuelles aus der Kultur
15.04 WDR 5 Quarks – Wissenschaft und mehr
17.04 Westblick Das Landesmagazin
18.04 Politikum Der Meinungspodcast von WDR 5
18.30 Echo des Tages
19.04 MausLive
20.03 Unterhaltung am Dienstag (Aufnahme vom 10. Mai aus dem Theater Gütersloh)
21.03 Westart – Aktuelles aus der Kultur
22.03 ARD-Infonacht
0.00 ARD-Infonacht

MDR AKTUELL

5.00 Stunden-Programmschema 5.06 Aktuelle Berichte 5.13 Börse in Frankfurt, New York und Tokio 5.15 Kurznachrichten 5.17 Berichte zum Zeitgeschehen mit Service, Tipps und Kultur 5.29 Ausblick auf die kommende halbe Stunde 5.36 Aktuelle Berichte 5.40 Sport 5.45 Kurznachrichten 5.47 Aktuelle Berichte und Regionales aus Thüringen, Sachsen, Sachsen-Anhalt 5.58 Wetter 5.59 **Ausblick auf die kommende Stunde**

COSMO

7.00 Cosmo
12.00 No comment
14.00 Cosmo
19.00 Cosmo Podcasts
20.00 Cosmo türkçe (türkisch)
20.30 Cosmo bosanski / hrvatski / srpski (südosteuropäische Sprachen)
21.00 Cosmo italiano (italienisch)
21.30 Cosmo po-russki (russisch)
22.00 Cosmo po polsku (polnisch)
22.30 Cosmo bel-arabi (arabisch)
23.00 Schwarz zu blau
0.00 Cosmo Afrobeats
2.00 Schwarz zu blau

Tagestipps

KONZERT 20.00 NDR KULTUR

Karina Canellakis stand am Dirigentenpult im Herkulessaal der Münchner Residenz

Lemminkäinen-Suite

MITSCHNITT Erst zum zweiten Mal in seiner Geschichte präsentierte das BRSO die komplette „Lemminkäinen-Suite" von Jean Sibelius, die in vier sinfonischen Legenden die Heldengestalt des Lemminkäinen, eine Art finnischer Siegfried, porträtiert. Solistin des Abends war die Münchner Pianistin Alice Sara Ott, die Maurice Ravel zum 150. Geburtstag mit dem funkensprühenden G-Dur-Klavierkonzert ehrte (vom 2.5.). **120 Min.**

KULTUR 9.45 WDR 5

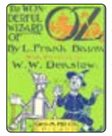

„Der Zauberer von Oz" erscheint

„ZEITZEICHEN" Am 28.5.1900 erschienen die ersten gebundenen Exemplare des Werks. Bereits nach 14 Tagen waren 5000 Bücher verkauft. Wegen des großen Erfolges schrieben Baum und andere Autoren zahlreiche Fortsetzungen. **15 Min.**

LITERATUR 20.30 DLF

Lebensversicherung

AUTORENLESUNG Kathrin Bach (Foto) erzählt in ihrem Romandebüt mit trockenem Humor und feinem Gespür für das Absurde von einer Frau, deren Leben von Versicherungen, familiärer Kontrolle und starren Routinen geprägt ist. **30 Min.**

HÖRSPIEL 22.05 DLF KULTUR

Moetteli

HÖRSTÜCK Ein Mann sitzt in der Klemme, möchte aber nicht darüber reden. Lieber will er sich von einer KI helfen lassen, wobei das in Judith Lorentz' (Foto) Stück zu hörende Exemplar eine lokal helvetische Prägung hat und auf den Namen „Moetteli" hört. **55 Min.**

ARD-NACHTKONZERT

0.03 **Mattheson** „Die geheimen Begebenheiten Henrico IV. Königs von Castilien und Leon", Ouvertüre; Elbipolis Barockorchester Hamburg **Gade** Klaviertrio F-Dur op. 42; NDR-Radiophilharmonie **Vater** „Ein Liedchen von der See" op. 45; NDR-Radiophilharmonie, Ltg.: David Porcelijn **Tschaikowski** Neun liturgische Chöre; NDR-Chor, Ltg.: Philipp Ahmann **Draeseke** Sinfonie Nr. 4 e-Moll „Symphonia comica"; NDR-Radiophilharmonie, Ltg.: Jörg-Peter Weigle

2.03 **Quantz** Flötenkonzert Nr. 95 e-Moll **Reger** Sieben Charakterstücke op. 32 **Coates** „The Enchanted Garden" **J. Haydn** Streichquartett g-Moll op. 74/3 **Debussy** Suite Nr. 1 4.03 **Graziani** Violoncellokonzert C-Dur **Farrenc** Variations brillantes sur la cavatina d'Anna Bolena de Donizetti „Nel veder la tua costanza" op. 15 **J.Ch. Bach** Fagottkonzert Es-Dur 5.03 Werke von Lehár, dall'Abaco, Rossini, Beethoven, Saint-Saëns, Dvorák

Podcast · Mehrkanalton · Für Kinder · Hörspiel

NDR 1

NDR 90,3

„Wir sind Hamburg"

5.00 Am Morgen
10.00 Am Vormittag
13.00 Am Mittag 13.20 Hör mal´n beten to
15.00 Hamburg am Nachmittag 16.30 Sportplatz
19.00 Kulturjournal 19.00 „Hamburg Heute" 19.30 Kultur in Kürze
20.00 Feel Hamburg
21.00 Hörspiel „Een Dag in'n Mai"
22.00 Die beste Musik
23.00 ARD-Hitnacht
0.00 ARD-Hitnacht

WELLE NORD

„In Schleswig-Holstein zu Hause"

5.00 Moin S-H 8.30 Nachrichten
10.00 Moin! Schleswig-Holstein mittendrin 10.40 Hör mal'n beten to 14.30 Regionalwetter
15.00 Moin! Der Tag in Schleswig-Holstein 15.30 Regionalwetter, Sportmeldungen
19.00 Moin! S-H – Von Binnenland und Waterkant 19.04 Gesegneten Abend 20.40 Friesisch für alle
21.00 NDR 1 – Die beste Musik für den Norden
23.00 ARD-Hitnacht
0.00 ARD-Hitnacht

NIEDERSACHSEN

„Das ist Radio"

5.00 Hellwach 5.40 Zeitmaschine 6.20 Frühstück bei Stefanie
10.00 Wir in Niedersachsen 11.50 Hör mal 'n beten to (Plattdeutsch)
13.00 Wir in Niedersachsen 13.20 Zeitmaschine 13.30 Regional
16.00 Funkbilder
18.00 Die Blaue Stunde
19.00 Ratgeber
20.00 Traumhaft 20.50 Nachtgedanken
21.00 Die beste Musik für den Norden
23.00 ARD-Hitnacht
0.00 ARD-Hitnacht

RADIO MV

„Für uns in Mecklenburg-Vorpommern"

5.00 Die Stefan Kuna Show
10.00 Bei der Arbeit
13.00 Bei der Arbeit
16.00 Der Tag
19.00 Kulturjournal
20.00 Der Tag kompakt
20.10 Traumhaft
21.00 NDR 1 – Die beste Musik für den Norden
23.00 ARD-Hitnacht
0.00 ARD-Hitnacht

NDR 2

5.00 Der NDR 2 Morgen mit Kathrin und Jens 7.17 Comedy „Wir sind die Freeses"
10.00 Der Vormittag 12.00 Das Update um 12
14.00 Der NDR 2 Nachmittag mit Jessica und Nikolai 16.45 Comedy „Die Kur-Oase" 17.00 Das Update um 5
18.00 NDR 2 Soundcheck – die Peter Urban Show Alles was neu und gut ist 18.15 Moment mal
21.00 NDR 2 Pop – Die Abendshow
0.00 NDR 2 Popnacht

NDR INFO

5.56 Morgenandacht Sören Callsen, Wortgottesdienstleiter in Seevetal
6.00 Infoprogramm Wir halten Sie auf dem Laufenden – rund um die Uhr: Mit verlässlichen Informationen und unabhängigem Journalismus, mit Hintergründen aus Politik, Wirtschaft und Wissenschaft, mit dem Wichtigsten aus Sport und Kultur. 14.05 **11KM: der tagesschau-Podcast** Exklusive Recherchen und packende Geschichten, erzählt von den Journalistinnen und Journalisten, die sie aufgedeckt haben: Das ist „11KM: der tagesschau-Podcast" – produziert von einem gemeinsamen Team von NDR Info und BR24. Ab sofort wird darin fünfmal pro Woche ein relevantes Thema in aller Tiefe behandelt. 17.05 Themen des Tages 18.35 **Themen des Tages** In Interviews mit Korrespondenten, Experten und Politikern werden die wichtigsten Nachrichten für den Norden aus Politik, Wirtschaft, Sport und Kultur präsentiert. Ein Topthema wird ausführlich diskutiert und behandelt. Korrespondenten, Experten und Politiker setzen sich mit aktuellen Themen aus Politik, Wirtschaft, Sport und Kultur auseinander und beleuchten diese aus verschiedenen Perspektiven.
20.15 ARD-Infoabend Gut informiert durch den Abend
22.00 ARD-Infonacht In der ARD-Infonacht geben die Moderatoren den Hörern einen Überblick über das aktuelle Weltgeschehen. Hier gibt es das Wichtigste vom Sport, Berichte aus der Wirtschaft, politische Interviews und Kommentare.
0.00 ARD-Infonacht

NDR KULTUR

6.00 Der Morgen 7.50 Morgenandacht
8.30 Vorgelesen Sara Gmuer: 18. Stock (13/14) Es liest Nina Reithmeier
9.00 Der Morgen Aktuelles aus der Kultur und viel Musik
10.00 Der Vormittag Das große Musikmagazin mit Werken aus Barock, Klassik und Romantik. Unterhaltsam präsentiert und ergänzt durch aktuelle Beiträge, Veranstaltungstipps aus dem Sendegebiet und Hintergründe aus der Welt der Musik. 10.40 Lauter Lyrik 12.40 Neue Bücher
13.00 NDR Kultur EXTRA Gespräche mit Menschen, die etwas zu sagen haben
14.00 Der Nachmittag Mit Philipp Cavert 15.20 Neue CDs
16.00 Das Journal Mit Philipp Cavert Das Journal informiert umfassend über das aktuelle Kulturgeschehen, setzt Schwerpunkte und spürt kulturpolitische und künstlerische Trends auf.
18.00 Kultur EXTRA Gespräche mit Menschen, die etwas zu sagen haben
19.00 Musica Sinfonische Musik
20.00 ARD-Konzert Saariaho „Lumière et pesanteur" **Ravel** Klavierkonzert G-Dur **Sibelius** „Lemminkäinen-Suite" op. 22; Alice Sara Ott, Klavier; Symphonieorchester des Bayerischen Rundfunks, Ltg.: Karina Canellakis (Aufnahme vom 2. Mai 2025 im Herkulessaal der Münchner Residenz)
22.00 ARD- Jazz – Magazin Mit Mauretta Heinzelmann
23.00 Philipps Playlist Fünf Musikstücke zu einem Thema
0.03 Nachtkonzert

N-JOY

5.00 Euer N-JOY Warmup
6.00 Eure N-JOY Morningshow mit Martina und Greg Mit Martina Schönherr, Gregor Bogowicz 6.45 Die Postillon Hörfunknachrichten 7.40 Morning-show-Duell 8.45 „Und was machst du so?"
10.00 Euer N-JOY Mittag mit Saskia
14.00 Euer N-JOY Nachmittag mit Anne
18.00 N-JOY Play – Eure Show für neue Musik
21.00 N-JOY – Enjoy the Music Eure Lieblingslieder 23.00 N-JOY News
0.00 Die junge Nacht

BREMEN ZWEI

5.50 Die Morgenandacht Evangelische und katholische Geistliche aus Bremen und der Region geben Inspiration.
6.00 Der Morgen
10.00 Der Vormittag
13.00 Der Tag
16.00 Der Nachmittag
18.00 Gesprächszeit Talk mit Prominenten und Zeitzeugen aus Kultur, Politik und Wirtschaft
19.00 Sounds Abendliche Musiksendung mit Blues und Folk, Singer-/Songwriter, liebens und hörenswerte Außenseiter der Jazz- und Pop-Szene. Mit aktuellen Neuerscheinungen und ausgewählten Konzertveranstaltungen der Region.
21.00 Late Nite Sounds Folk und Welt
23.00 Late Nite Sounds Nachtmix
0.00 Die Nacht

BREMEN EINS

5.00 Der Morgen Musik und Infos
10.00 Der Vormittag
12.00 Der Mittag
14.00 Der Nachmittag Musik und Talk. Starten Sie entspannt und gut informiert in den Nachmittag. Wir bringen Sie auf den neuesten Stand der Dinge.
18.00 Grüße und Musik Grüße verschicken und Musik wünschen Erleben sie Werder Bremen hautnah. Fiebern Sie mit bei packenden Live-Reportagen von den Werder-Spielen.
20.00 Der Abend Musik, Infos, Talk. Lassen Sie den Tag entspannt ausklingen mit viel Musik und Musikgeschichten. Wir begleiten sie durch den Abend mit den „Größten Hits aller Zeiten".
0.00 ARD-Hitnacht

BREMEN VIER

5.00 Die Vier am Morgen
10.00 Bremen Vier läuft
14.00 Bremen Vier läuft Immer live, immer nah dran, immer auf den Punkt informiert. Mit Livereportern, Korrespondenten und spannenden Studiogäste, mit interessanten Event-Tipps, lustiger Comedy und vor allem: Die beste Playlist im Bremen Vier Land!
18.00 Spätschicht
22.00 Pop – Die Abendshow Mit der besten Playlist fürs Bremen-Vier-Land, Comedy, Musiknews und aktuellen Updates begleiten wir Euch durch den Abend.
0.00 Die Popnacht

WDR 3

6.05 Mosaik 7.50 **Kirche in WDR 3** Pfarrer Ulf Schlüter, Bielefeld
9.05 Klassik Forum Hahn Le jardin de Pétrarque, aus „Le rossignol éperdu" **A. Scarlatti** Sinfonia „Il giardino di rose" **Ravel** Manteau de fleurs **Boccherini** Quintett Nr. 4 D-Dur bearbeitet für Ensemble und Kammerorchester **Raupach** Marsch, aus der Oper „Altsesta" **Glière** Impromptu As-Dur **Reichardt** Tiefer liegt die Nacht um mich her **Medtner** Sonate Nr. 1 h-Moll op. 21 **Berlioz** Voici des roses / Sylphentanz, aus der Oper „La Damnation de Faust" op. 24 **Fauré** Après un rêve op. 7 **Debussy** Petite Suite **Walter-Kühne** Fantasie über Themen aus Tschaikowskis Oper „Eugen Onegin" op. 81 **Ravel** A la manière de Emmanuel Chabrier **Delius** In a Summer Garden **R. Schumann** Im Garten, aus „Szenen aus Goethes Faust" **C. Schumann** 3 Romanzen op. 22 **Liszt** O du mein holder Abendstern
12.00 Der Tag um zwölf
12.10 Westart
13.04 Lunchkonzert
15.04 TonArt
17.45 ZeitZeichen 28. Mai 1900: „Der Zauberer von Oz" erscheint
18.00 Der Tag um Sechs
18.10 Resonanzen
20.03 ARD-Konzert Saariaho „Lumière et pesanteur" **Ravel** Klavierkonzert G-Dur **Sibelius** „Lemminkäinen-Suite" op. 22; Alice Sara Ott, Klavier; Symphonieorchester des Bayerischen Rundfunks, Ltg.: Karina Canellakis (Aufnahme vom 2. Mai 2025 aus der Münchner Isarphilharmonie)
22.03 ARD-Jazz – Magazin Mit Mauretta Heinzelmann
23.03 WDR 3 Open
0.03 Nachtkonzert

RADIO HAMBURG

5.00 Guten Morgen, Hamburg! Die Radio Hamburg Morning-Show! Mit Stübi, Alicia Alvarez, Stadtteil-Reporter André Kuhnert und John Ment startet ihr montags bis freitags gut gelaunt in den Tag. Die drei und Stadtteil-Reporter André informieren euch zwischen 5 und 10 Uhr mit allen wichtigen News, die Hamburg an diesem Morgen bewegt.
10.00 Der Radio Hamburg Vormittag
14.00 Der Radio Hamburg Nachmittag
19.00 Der Abend
23.00 Mit Radio Hamburg durch die Nacht

HR 2

6.00 Am Morgen Inspiriert und entspannt in den Tag mit dem Besten aus der klassischen Musik, mit neuen Buch- und Hörbuchideen und mit einem Überblick über die Kulturthemen des Tages. 6.30 Zuspruch 7.30 Frühkritik 8.40 Buch- bzw. Hörbuch-Tipp
9.30 Lesung
10.00 Am Vormittag Werke von J.S. Bach, Dvorák, Vivaldi, Brahms, Castelnuovo-Tedesco, Hummel
12.00 Doppelkopf
13.00 Am Mittag Telemann Violakonzert G-Dur **Schubert** Fünf Lieder aus „Winterreise" D 911 **Beethoven** Klaviersonate D-Dur op. 28 **Wolf** Italienische Serenade **Arne** 5. Ouvertüre D-Dur
14.30 Lesung
15.00 Kaisers Klänge Musikalische Entdeckungsreisen Auf Flügeln des Gesanges – Dietrich Fischer-Dieskau zum 100. Geburtstag
16.00 Am Nachmittag
18.00 Der Tag Ein Thema, viele Perspektiven
19.00 Hörbar Musik grenzenlos
20.00 ARD-Konzert Saariaho „Lumière et pesanteur" **Ravel** Klavierkonzert G-Dur **Sibelius** „Lemminkäinen-Suite" op. 22; Alice Sara Ott, Klavier; Symphonieorchester des Bayerischen Rundfunks, Ltg.: Karina Canellakis (Aufnahme vom 2. Mai 2025 aus der Münchner Isarphilharmonie)
22.00 ARD-Jazz – Magazin What's going on? – Features, Interviews und was die Szene (um-)treibt Mit Mauretta
23.00 Doppelkopf
0.03 ARD-Nachtkonzert

MDR KULTUR

6.00 Am Morgen Aktuelle Beiträge aus Kultur, Politik und Gesellschaft, das Wort zum Tage, Kalenderblatt, Medienschau und Feuilleton.
9.00 Lesezeit Thomas Mann: „Bekenntnisse des Hochstaplers Felix Krull" (3/9). Reise nach Paris (2. Buch; 7. Kapitel) Es liest Thomas Mann (Produktion: NDR 1953)
9.35 Am Vormittag
12.00 Am Mittag Aktuelle Berichte zu den wichtigsten Themen des Tages.
14.00 Die Klassikerlesung Stendhal: „Das Leben des Henry Brulard" (18/18). Es liest Hans-Helmut Dickow
14.30 Am Nachmittag Der Blick in die Welt bei MDR KULTUR international, aktuelle Berichte aus dem kulturellen und politischen Leben.
18.00 MDR Kultur spezial
19.00 Lesezeit Thomas Mann: „Bekenntnisse des Hochstaplers Felix Krull" (3/9). Reise nach Paris (2. Buch; 7. Kapitel)
19.35 Jazz Lounge Die perfekte Mischung für Jazz-Fans und Hörer, die mit Jazz einfach nur entspannt in den Abend starten wollen.
20.00 MDR Kultur trifft – Menschen von hier Unsere Gäste fühlen sich dem kulturellen Leben in unserer Region besonders verpflichtet. Kuratoren, Musiker, Intendanten, Schriftsteller, Dirigenten, Maler und viele mehr finden hier ihren Platz und erzählen aus ihrem beruflichen Leben und ihrem privaten Alltag.
21.00 Late Nite Sounds Folk & Welt
23.00 Late Nite Sounds Nachtmix
0.00 Die Nacht

RBB

RADIO3

6.00 Am Morgen 6.20 Der Stichtag 6.30 Kultur kompakt 6.40 Aktuel 6.50 Worte für den Tag
10.00 Klassik bis Zwei 10.30 Kultur kompakt 10.40 Musikalisches Kalenderblatt 11.30 Kultur kompakt
13.30 Lesung Theodor Fontane: Der Stechlin (14/32)
14.00 Meine Musik
16.00 Am Nachmittag 16.10 Aktuell 16.30 Kultur kompakt 16.40 Aktuell
19.00 Deep Doku
20.00 ARD-Konzert Werke von Saariaho, Ravel, Sibelius (Aufnahme vom 2. Mai 2025 im Herkulessaal der Münchner Residenz)
22.00 Jazz – Magazin
23.00 Lesung
23.30 Klassik Lounge
0.03 Das Nachtkonzert

KLASSIK RADIO

Hörertelefon: (09 00) 5 59 00 55 (99cent/Minute) e-mail: wunsch@klassikradio.de Internet: http:/www.klassikradio.de

5.00 Klassik Radio mit Stefan Ibelshäuser Stefan Ibelshäuser begleitet Sie am Morgen. Starten Sie mit Klassik Radio, der schönsten Klassik und Filmmusik gut in den neuen Tag.
7.00 Klassik Radio mit Thomas Ohrner Bleiben Sie entspannt mit Klassik Radio, der schönsten Klassik und Filmmusik.
14.00 Klassik Radio mit Alexandra Berger
19.00 Klassik Radio Furioso mit Rolando Villazon
20.00 Klassik Radio mit Evita Helling
22.00 Musik zum Entspannen & Genießen

BR-KLASSIK

6.05 Allegro 6.30 Klassik aktuell 8.40 **Was heute geschah** 28.5.1925: Der Bariton Dietrich Fischer-Dieskau wird geboren
8.57 Werbung
9.05 Der Vormittag Klassisch durch Ihren Tag. Werke von Chabrier, J.S. Bach, Presti, Mendelssohn, Pachelbel, Suppé u. a.
12.03 Der Nachmittag 12.30 Was heute geschah 13.30 Das neue Album oder: Ihr Musikwunsch
16.03 Leporello 16.15 Klassik aktuell 16.40 Was heute geschah
18.03 Klassik-Stars Zum 100. Geburtstag von Dietrich Fischer-Dieskau (2) **R. Schumann** „In der Nacht" op. 74/4 **Mahler** „Lieder eines fahrenden Gesellen" **Liszt** „Hohe Liebe"; „O lieb, so lang du lieben kannst" **Schubert** „Liebe, teure Muttererde" D 647 **Brahms** „Auf dem Kirchhofe" op. 105/4 **R. Strauss** „Ariadne auf Naxos", Anfang des Vorspiels mit Szene des Komponisten
19.03 Classic Sounds in Jazz Oscar is in town. Ein exklusiver Archivschatz des Bayerischen Rundfunks. Das Oscar Peterson Trio in einer Live-Aufnahme
20.03 ARD-Konzert Saariaho „Lumière et pesanteur" **Ravel** Klavierkonzert G-Dur **Sibelius** „Lemminkäinen-Suite" op. 22; Alice Sara Ott, Klavier; Symphonieorchester des Bayerischen Rundfunks, Ltg.: Karina Canellakis Anschl.: Fridemann Leipold im Gespräch mit Karina Canellakis
22.03 ARD-Jazz – Magazin
23.03 Klassik@night
0.03 Das Nachtkonzert

DLF KULTUR

5.05 Studio 9 6.20 **Wort zum Tage** Pfarrer Friedemann Magaard, Husum, Evangelische Kirche
9.05 Im Gespräch
10.05 Lesart
11.05 Tonart 11.30 Musiktipps
12.05 Studio 9
13.05 Länderreport
14.05 Kompressor
15.05 Tonart Das Musikmagazin am Nachmittag 15.30 Musiktipps
17.05 Studio 9 Kultur und Politik am Abend
18.30 Weltzeit
19.05 Zeitfragen Kultur und Geschichte
19.30 Zeitfragen. Feature Schockstarr, überrumpelt, eingeschüchtert. Die Liberalen in den USA Von Arndt Peltner
20.00 Konzert de Falla Konzert für Cembalo, Flöte, Oboe, Klarinette, Violine und Violoncello **D. Scarlatti** Vier Sonaten **Coll** Konzert für Cembalo und 14 Instrumente **D. Scarlatti** Vier Sonaten; Mahan Esfahani, Cembalo; Orquesta Sinfónica de Castilla y León, Ltg.: José Trigueros (Aufzeichnung vom 29.01.2025, Fundación Juan March, Madrid)
21.30 Alte Musik „In Rauben, Stehlen, Töten bin ich groß". Oswald von Wolkenstein (1376 – 1445) Von Richard Schroetter
22.05 Hörspiel **„Moetteli – Eine Begegnung mit künstlicher Intelligenz"** Von Hermann Bohlen Mit Hermann Bohlen, Irene Grüter, Toni Lorentz, Rubi Lorentz, Bettina Kurth, Britta Steffenhagen, Golo Euler, Thelma Buabeng
23.05 Fazit – Kultur vom Tage
0.05 Neue Musik
1.05 Tonart Rock
4.05 Tonart Klassik

DEUTSCHLANDFUNK

5.05 Informationen
9.05 Kalenderblatt Vor 100 Jahren: Der Sänger und Rezitator Dietrich Fischer-Dieskau geboren
9.10 Europa heute
9.35 Tag für Tag
10.08 Agenda
11.35 Umwelt und Verbraucher
12.10 Informationen
13.35 Wirtschaft
14.10 Deutschland heute
14.35 Campus und Karriere
15.05 Corso
15.35 @mediasres
16.10 Büchermarkt
16.35 Forschung akt.
17.05 Wirtschaft
17.35 Kultur heute
18.10 Infos am Abend
18.40 Hintergrund
19.05 Kommentare und Themen der Woche
19.15 Zur Diskussion
20.10 Aus Religion und Gesellschaft Christlicher Nationalismus: Wie religiöse Rechte die USA zu einem Gottesstaat machen wollen Von Christopher Weingart
20.30 Lesezeit Kathrin Bach spricht über und liest aus „Lebensversicherung"
21.05 Querköpfe Kabarett, Comedy & schräge Lieder Salzburger Stier 2025: Der Eröffnungsabend (2/2) (Mittschnitt vom 9.5.2025 aus dem Theater Gütersloh)
22.05 Spielweisen Auswärtsspiel – Konzerte aus Europa „Nachwuchstalente in Luzern". Werke von Carlos Simon, Benjamin Britten und Richard Strauss (Aufnahme vom 14.8.2024 aus dem Konzertsaal des Kultur- und Kongresszentrums Luzern)
22.50 Sport aktuell
23.10 Der Tag
0.05 DLF Radionacht

WDR 5

6.05 Morgenecho Orientierung in der Nachrichtenflut 6.55 **Kirche in WDR 5** Pfarrer Ulf Schlüter, Bielefeld
9.45 ZeitZeichen 28. Mai 1900: „Der Zauberer von Oz" erscheint
10.04 Neugier genügt Alles aus der Wundertüte Anschl.: Darin: Reportage/Feature
12.00 Der Tag um zwölf
12.10 Tagesgespräch
13.00 Mittagsecho Aktuell und schnell
13.34 Das Wirtschaftsmagazin
14.04 Westart – Aktuelles aus der Kultur
15.04 WDR 5 Quarks – Wissenschaft und mehr
17.04 Westblick
18.04 Politikum Der Meinungspodcast von WDR 5
18.30 Echo des Tages
19.04 MausLive
20.03 Unterhaltung am Mittwoch (Aufnahme vom 10. Mai aus dem Theater Gütersloh)
21.03 Westart – Aktuelles aus der Kultur
22.03 ARD-Infonacht
0.00 ARD-Infonacht

MDR AKTUELL

5.00 Stunden-Programmschema 5.06 Aktuelle Berichte 5.13 Börse in Frankfurt, New York und Tokio 5.15 Kurznachrichten 5.17 Berichte zum Zeitgeschehen mit Service, Tipps und Kultur 5.29 Ausblick auf die kommende halbe Stunde 5.36 Aktuelle Berichte 5.40 Sport 5.45 Kurznachrichten 5.47 Aktuelle Berichte und Regionales aus Thüringen, Sachsen, Sachsen-Anhalt 5.58 Wetter 5.59 **Ausblick auf die kommende Stunde**

R.SH

5.00 Die R.SH Moin-Show! Schleswig-Holsteins bester Start in den Tag: Sharon Heyn & Matze Schmak bringen Sie gut gelaunt in den Tag – mit allen frischen Hits, den wichtigsten Infos für uns in Schleswig-Holstein und viel Spaß!
10.00 Schleswig-Holstein bei der Arbeit!
14.00 Schleswig-Holsteins neuer Nachmittag!
18.00 Ab in den Feierabend!
21.00 Alle frischen Hits in Schleswig-Holsteins bestem Mix!
0.00 Die Nacht in Schleswig-Holstein!

WDR 2

5.00 Das Morgenmagazin 5.00 WDR aktuell 5.56 Kirche in WDR 2 6.00 WDR aktuell 7.30 WDR aktuell und Lokalzeit auf WDR 2 8.00 WDR aktuell
9.00 Der Vormittag 10.50 WDR 2 Kabarett – Tobias Mann 11.45 Der Stichtag
12.00 Die gute Stunde
13.00 Das Mittagsmagazin
15.00 Der Nachmittag 15.00 WDR aktuell 18.00 Der Tag um Sechs
19.00 Abendmagazin
21.00 WDR 2 POP. Die Abendshow
0.00 WDR 2 Popnacht

HR 4

6.00 hr4 – Mein Morgen in Hessen 6.30 die hessenschau 7.20 Comedy
10.00 Britta am Vormittag
12.00 Britta am Mittag 12.30 die hessenschau
13.00 Wünsch dir was Die „Wünsch Dir Was"-Telefon-Nummer: 0800 7777 224
14.00 Am Nachmittag 14.30 die hessenschau
16.00 Mit hr4 in den Feierabend 16.30 die hessenschau 16.50 Comedy
20.00 hr4 – Musik liegt in der Luft
0.00 Die ARD-Schlagernacht

MDR 1

SACHSEN-ANHALT

5.00 Der schönste Morgen 5.30 Das Land um halb 5.50 An(ge)dacht! 6.30 Ihre Region aus erster Hand
9.00 Ihr Vormittag 9.50 An(ge)dacht! 10.30 Das Land um halb
12.00 Ihr Nachmittag 12.00 Der Tag in Sachsen-Anhalt 12.30 Das Land um halb
16.00 Ihr Feierabend 17.00 Der Tag in Sachsen-Anhalt 17.30 Das Land um halb
20.00 MDR Sachsen-Anhalt am Abend
23.00 ARD-Hitnacht

RADIO 21

5.00 Die Morning-Rockshow
10.00 Die Annette-Radüg-Show
14.00 Die Olli-Peral-Show
20.00 Giganten des Rock Immer mittwochs und samstags ab 20 Uhr nehmen wir eine Stunde einen Giganten des Rock unter die Lupe. Egal ob AC/DC, Bruce Springsteen, Metallica, die Rolling Stones oder Rammstein. Wir hören in das erfolgreichste Album, erzählen die witzigste Story und erklären die Geschichte hinter dem größten Hit.
21.00 Bester Rock 'N Pop Non-Stop

WDR 4

6.00 WDR 4 mit Jürgen Mayer und Cathrin Brackmann 8.55 Kirche in WDR 4
10.00 WDR 4 mit Martina Emmerich 12.00 Der Tag um zwölf
14.00 WDR 4 Lokalzeit
18.00 WDR 4 mit Steffi Schmitz 18.00 Der Tag um Sechs
21.00 Legenden Anschl.: Darin: zur vollen Stunde WDR aktuell
22.00 Musik zum Träumen Musik zum Feierabend – mit sanften Klängen den Tag ausklingen lassen und ins Reich der Träume gleiten.
0.00 ARD-Hitnacht

COSMO

7.00 Cosmo
12.00 No comment
14.00 Cosmo
19.00 Cosmo Podcasts
20.00 Cosmo türkçe (türkisch)
20.30 Cosmo bosanski / hrvatski / srpski (südosteuropäische Sprachen)
21.00 Cosmo italiano (italienisch)
21.30 Cosmo po-russki (russisch)
22.00 Cosmo po polsku (polnisch)
22.30 Cosmo bel-arabi (arabisch)
23.00 Schwarz zu blau
0.00 Cosmo Chill
2.00 Schwarz zu blau

DO

Tagestipps

LIVE-KONZERT 20.00 NDR KULTUR

Am Pult in der Berliner Philharmonie steht der finnische Dirigent und Pianist Tarmo Peltokoski

Ring ohne Worte

AUS BERLIN Das Deutsche Symphonie-Orchester Berlin präsentiert Richard Wagners „Ring" instrumental und auf 75 Minuten verdichtet. Lorin Maazels „Ring ohne Worte" ist eine Art „Wagner to Go" mit allen Orchesterhits und Leitmotiven. Das zweite Werk des Abends stammt von der finnischen Komponistin Kaja Saariaho. Sie wurde durch Ingmar Bergmanns Autobiografie „Laterna Magica" zum gleichnamigen Orchesterwerk inspiriert. **120 Min.**

FÜR KINDER 8.05 DLF KULTUR

Die Sache mit dem Schutzengel

HÖRSPIEL Merlins Schutzengel hilft bei den Hausaufgaben, trägt die Schulmappe oder kontrolliert schlechte Gewohnheiten. Als er sogar Liebesbriefe verbessert, will Merlin ihn loswerden. – Von Anna Böhm, mit Nico Holonics (Foto). **55 Min.**

LIVE-KONZERT 20.00 DLF KULTUR

Gemeinsamkeiten

AUS NÜRNBERG Psalmen als gemeinsame Wurzel: Der Windsbacher Knabenchor und der Mädchenchor der Regensburger Domspatzen singen Vertonungen aus vier Jahrhunderten in Hebräisch, Latein und Deutsch. Es dirigiert Ludwig Böhme (Foto). **180 Min.**

KONZERT 22.00 BREMEN ZWEI

Keith Jarrett

MITSCHNITT 1975 gelang Keith Jarrett mit dem legendären Köln Concert der endgültige Durchbruch als Solopianist. Gut eine Woche nach dem Auftritt in der Kölner Oper kam er wieder nach Bremen, um solo in der Glocke aufzutreten (vom 2.2.1975). **120 Min.**

ARD-NACHTKONZERT

0.03 **Telemann** Suite a-Moll; Dorothee Oberlinger, Blockflöte; Ensemble 1700 **Massenet** „Le Cid", Ballettmusik; Münchner Rundfunkorchester, Ltg.: Heinz Fricke **Poulenc** „Figure humaine"; Chor des Bayerischen Rundfunks, Ltg.: Gustav Sjökvist **Weber** Trio g-Moll op. 63; András Ádorján, Flöte; Boris Pergamenschikow, Violoncello; Pavel Gililov, Klavier **Vanhal** Kontrabasskonzert; Philipp Stubenrauch, Kontrabass; Symphonieorchester des Bayerischen Rundfunks, Ltg.: Mariss Jansons 2.03 **Szymanowski** Violinkonzert Nr. 1 op. 35 **C. Schumann** Klaviertrio g-Moll op. 17 **L. Kozeluch** Sinfonie C-Dur **Mendelssohn** Vier Streichquartett-Sätze op. 81 **Atterberg** Sinfonie Nr. 4 g-Moll 4.03 **Liszt** Klavierkonzert Nr. 2 A-Dur **Beethoven** Sonate A-Dur op. 12/2 **Bizet** „L'Arlésienne", Suite Nr. 2 5.03 Werke von Aaltoila, Schubert, Spohr, Clementi, MacFarren u. a.

Podcast · Mehrkanalton · Für Kinder · Hörspiel

29. MAI

HORZU

NDR 1

NDR 90,3

„Wir sind Hamburg"

6.00 Am Morgen 6.30 Verkehr 8.05 Himmelfahrt bei uns
10.00 Am Vormittag
15.00 Hamburg am Nachmittag 16.30 Sportplatz
21.00 Die beste Musik
23.00 ARD-Hitnacht
0.00 ARD-Hitnacht

WELLE NORD

„In Schleswig-Holstein zu Hause"

6.00 Moin S-H 7.30 Gesegneten Feiertag
10.00 Moin! Schleswig-Holstein – Mein Feiertag
14.00 Moin! Schleswig-Holstein – Mein Feiertag
18.00 Moin! Schleswig-Holstein – Musik XXL
21.00 NDR 1 – Die beste Musik für den Norden
23.00 ARD-Hitnacht
0.00 ARD-Hitnacht

NIEDERSACHSEN

„Das ist Radio"

6.00 Namenstag – Vornamen in der Musik
10.00 Namenstag – Vornamen in der Musik
14.00 Namenstag – Vornamen in der Musik
18.00 Unsere Oldies nonstop Die schönsten Oldies
21.00 Die beste Musik für den Norden
23.00 ARD-Hitnacht
0.00 ARD-Hitnacht

RADIO MV

„Für uns in Mecklenburg-Vorpommern"

6.00 Christi Himmelfahrt mit NDR 1 Radio MV 6.30 Wetter, Verkehr und Blitzer 7.45 Treffpunkt Kirche 8.40 Regionale Studioschaltung
9.00 Christi Himmelfahrt mit NDR 1 Radio MV 9.40 Regionale Studioschaltung 12.00 Mittagsschau kompakt mit Landfunk 12.40 Regionale Studioschaltung 13.00 Mittagsschau
14.00 Christi Himmelfahrt mit NDR 1 Radio MV
19.00 Christi Himmelfahrt mit NDR 1 Radio MV – Kunstkaten
20.00 Christi Himmelfahrt mit NDR 1 Radio MV
21.00 NDR 1 – Die beste Musik für den Norden
23.00 ARD-Hitnacht
0.00 ARD-Hitnacht

NDR 2

6.00 Der NDR 2 Morgen
11.00 Der Nachmittag 12.00 Das Update um 12
16.00 Der Nachmittag
18.00 NDR 2 Soundcheck Neue Musik Mit Henrik Hanses
21.00 NDR 2 Pop – Die Abendshow
0.00 NDR 2 Popnacht

NDR INFO

6.04 Recherchen, Reportagen, Gespräche
6.34 Recherchen, Reportagen, Gespräche
7.04 Recherchen, Reportagen, Gespräche
7.34 Recherchen, Reportagen, Gespräche
8.04 Mikado am Feiertag – Radio für Kinder
9.04 Infoprogramm Themen des Tages Wir halten Sie auf dem Laufenden – rund um die Uhr: Mit verlässlichen Informationen und unabhängigem Journalismus, mit Hintergründen aus Politik, Wirtschaft und Wissenschaft, mit dem Wichtigsten aus Sport und Kultur.
9.34 Zwischen Hamburg und Haiti
10.00 Evangelischer Gottesdienst Pfarrerin Brigitte Fenner (Predigt) (Ev.-ref. Kirchengemeinde in Lage)
11.04 Recherchen, Reportagen, Gespräche
12.04 Recherchen, Reportagen, Gespräche
12.34 Recherchen, Reportagen, Gespräche
13.04 Infoprogramm
13.34 Recherchen, Reportagen, Gespräche
14.04 Zwischen Hamburg und Haiti
14.34 Recherchen, Reportagen, Gespräche
15.04 Recherchen, Reportagen, Gespräche
16.04 Recherchen, Reportagen, Gespräche
16.34 Recherchen, Reportagen, Gespräche
17.04 Recherchen, Reportagen, Gespräche
17.34 Recherchen, Reportagen, Gespräche
18.04 NDR Info Ausland – das Magazin
18.34 Infoprogramm
19.03 Recherchen, Reportagen, Gespräche Die Sendereihe bietet spannende Recherchen, hintergründige Reportagen und aufschlussreiche Gespräche zu interessanten Themen aus den Bereichen Politik, Gesellschaft oder Wirtschaft.
19.33 Recherchen, Reportagen, Gespräche
20.15 ARD-Infoabend Hintergrund
20.33 ARD-Infoabend Podcast Recherchen, Reportagen, Gespräche
22.00 ARD-Infonacht Gut informiert durch die Nacht
0.00 ARD-Infonacht

NDR KULTUR

6.00 Chormusik Auf Texte aus Friedrich Nietzsches „Also sprach Zarathustra" komponierte der britische Komponist Frederick Delius Anfang des 20.Jahrhunderts „Eine Messe des Lebens". Der Bergen Philharmonic Choir hat unter Leitung von Sir Mark Elder dieses gigantische Werk vor kurzem in Norwegen aufgenommen. Eine Rarität und echte Entdeckung!
7.00 Mikado Klassik für kleine Leute
8.00 Kantate
9.00 NDR Kultur am Feiertag
13.00 Das Konzert Werke von Rossini, W.A. Mozart, Mendelssohn (Aufzeichnung aus dem Staatstheater Braunschweig vom 20.04.2025)
15.00 NDR Kultur am Feiertag Mit Eva Schramm
18.00 Hörspiel **„Vom Wasser"** Von John von Düffel, Norbert Schaeffer Nach John von Düffel Mit Andreas Grothgar, Ingrid Andree, Ernst Jacobi, Willkit Greuèl, Ehlert Bode
19.00 Welt der Musik
20.00 Das Konzert Saariaho Laterna Magica **Wagner** „Der Ring ohne Worte", zusammengestellt von Lorin Maazel; Deutsches Symphonie-Orchester Berlin, Ltg.: Tarmo Peltokoski (Direkt aus der Berliner Philharmonie)
22.00 Jazz In der Musikrichtung des Jazz haben sich in den letzten hundert Jahren viele verschiedene Stilrichtungen entwickelt. Der Siegeszug begann mit dem klassischen „New Orleans Jazz" und „Dixieland Jazz" zu Beginn des 20. Jahrhunderts. Danach folgten immer neue Stile wie Swing, Bebop, Cool Jazz oder Free Jazz. Ab Ende der 60er-Jahre wurden Stilmittel anderer Musikrichtungen in den Jazz eingemischt.
23.00 Urban Pop Musiktalk mit Peter Urban
0.03 Nachtkonzert

N-JOY

5.00 N-JOY – Enjoy the Music
10.00 Himmelabfahrt – Das große Festival Warm-Up
15.00 Himmelabfahrt – Das große Festival Warm-Up
20.00 N-JOY – Enjoy the Music 23.00 N-JOY News
0.00 Die junge Nacht

BREMEN ZWEI

5.50 Die Morgenandacht Evangelische und katholische Geistliche aus Bremen und der Region geben Inspiration.
6.00 Classical
10.00 Der Feiertagsvormittag
14.00 Der Feiertagsnachmittag
18.00 Mitschnitte Wo immer wir sind, lassen wir Sie mithören. Lesungen, Diskussionen, Slam-Poetry – Bühne frei für die Veranstaltungen von Bremen Zwei.
20.00 Klassikwelt in concert
22.00 Sounds in concert Keith Jarrett (Mitschnitt vom 2. Februar 1975, Glocke, Bremen)
0.00 Die Nacht

BREMEN EINS

5.00 Der Morgen Musik und Infos
10.00 Der Vormittag
12.00 Der Mittag
14.00 Der Nachmittag Musik und Talk. Starten Sie entspannt und gut informiert in den Nachmittag. Wir bringen Sie auf den neuesten Stand der Dinge.
18.00 Grüße und Musik Musik wünschen Gibt es einen Song, den Sie schon immer mal wieder hören wollen? Oder Grüße, die Sie über das Radio verschicken möchten? Dann schreiben Sie uns!
20.00 Der Musiktester Im Zwei-Wochen-Rhythmus präsentieren wir Ihnen donnerstags die Top 3 der vergangenen Runde und die zehn neuen Kandidaten des aktuellen Musiktesters.
21.00 Der Abend
0.00 ARD-Hitnacht

BREMEN VIER

6.00 Bremen Vier läuft Mit Ike Pauli
10.00 Bremen Vier läuft
15.00 Bremen Vier läuft Wir begleiten euch durch den Tag mit allem, was ihr wissen müsst und allem, was ihr haben wollt. Was immer im Sendegebiet oder in der Welt passiert, erfahrt ihr hier zuerst. Unsere Live-Reporter, Korrespondentinnen und Korrespondenten sind für euch im Einsatz und halten euch den Tag über immer auf dem Laufenden.
20.00 Pop – Die Abendshow Mit der besten Playlist fürs Bremen-Vier-Land, Comedy, Musiknews und aktuellen Updates begleiten wir Euch durch den Abend.
0.00 Die Popnacht

WDR 3

6.04 WDR 3 am Feiertag Vivaldi Konzert d-Moll op. 3,11 **Telemann** Quartett Nr. 1 G-Dur **Rigel** Sinfonie Nr. 7 D-Dur **Montgeroult** Thème Varié dans le genre moderne **Wagenaar** Frühlingsgewalt op. 11, Konzertouvertüre
7.04 Geistliche Musik 7.50 Kirche in WDR 3
8.30 Lebenszeichen
9.04 WDR 3 an Christi Himmelfahrt
13.04 Lunchkonzert
15.04 WDR 3 Musikporträt Nur für Hartgesottene! Wege zu Carlo Gesualdo Von Hildburg Heider (Produktion: WDR 2021)
16.04 Klassik Klub
17.45 ZeitZeichen 29. Mai 1830: Geburtstag Louise Michel, französische Autorin
18.04 Vesper Antonio Salieri zum 200. Todesjahr
20.03 Konzert Frauen-Power beim Forum Alte Musik Köln **Frescobaldi** Toccata Nr. 2 **Caccini** Belle rose porporine **Luzzaschi** T'amo, mia vita; Stral pungente' d'Amore **O. di Lasso** Susanne un jour **G. Caccini** Alme luci beate **Gesualdo** Gagliarda del Principe di Venosa **Luzzaschi** Troppo ben può questo tiranno Amore **Monteverdi** Zefiro torna, e di soavi accenti / Hor care canzonette **Luzzaschi** O dolcezze **Gesualdo** Canzon francese del Principe **Luzzaschi** Aura soave / Occhi del pianto mio cagione **Galilei** Vestiva i colli **Monteverdi** O come sei gentile / Quel sguardo sdegnosetto **Luigi Rossi** Pene, pene, ahi, chi vuol pene **S. Rossi** Gagliarda detta Marchesino **Luigi Rossi** Fan battaglia (Aufnahme vom 18. Mai aus dem Kölner Funkhaus)
22.03 Jazz
23.03 WDR 3 Open
0.03 Nachtkonzert

RADIO HAMBURG

5.00 Guten Morgen, Hamburg! Die Radio Hamburg Morning-Show!
10.00 Der Radio Hamburg Vormittag
14.00 Der Radio Hamburg Nachmittag
19.00 Der Radio Hamburg Abend Immer montags bis freitags von 19 bis 23 Uhr. Dazu natürlich alle wichtigen News des Tages.
23.00 Mit Radio Hamburg durch die Nacht Für alle, die nicht schlafen können oder auch nachts arbeiten müssen. Wir sind bei euch und bringen euch mit den besten Mega-Hits nonstop durch die Nacht.

RADIOPROGRAMM

HR 2

6.00 Geistliche Musik
7.30 Morgenfeier
8.00 Lauschinsel Das Lautstärken-Durcheinander. Heute geht es um alles, was schön laut ist! Mit Elke Ottenschläger
8.30 Am Feiertag
11.30 Camino – Religionen auf dem Weg Lernen, wie gutes Leben geht. Der „Bachelor of Being" begleitet junge Menschen
12.00 Salzburger Stier 2025
13.00 Klassikzeit
15.00 Salzburger Stier 2025
16.00 Klassikzeit am Feiertag
17.00 Lebenswert
19.00 Hörbar Musik grenzenlos
20.00 Kaisers Klänge Weg mit dem Schmalz – Die schönsten Udo Jürgens-Coversongs Musikalische Entdeckungsreisen Gecovert klingen die Lieder von Udo Jürgens wie neu! Ob im Stil der Comedian Harmonists, als sanfte Jazzballade oder sogar mit Barockorchester: Die Interpreten von heute setzen der Musik des 2014 gestorbenen Sängers ein Sahnehäubchen auf. Götz Alsmann, Annett Louisan oder Simone Kermes singen Udos Lieder ganz auf ihre Art. Und selbst eine Grande Dame wie Shirley Bassey hatte schon coole Udo Jürgens-Songs im Repertoire!
21.00 JetztMusik Tonleitern in den Himmel – „L'Ascension" von Olivier Messiaen
22.00 Jazz and More An den Rändern des Jazz und aus dem Dschungel der Neuveröffentlichungen Mit Martin Kersten
23.00 Salzburger Stier 2025
0.03 ARD-Nachtkonzert

MDR KULTUR

6.00 Am Morgen Aktuelle Beiträge aus Kultur, Politik und Gesellschaft, das Wort zum Tage, Kalenderblatt, Medienschau und Feuilleton. 6.30 **Kantate** Christi Himmelfahrt Auf Christi Himmelfahrt allein BWV 128 (Stefan Kahle, Countertenor; Christoph Genz, Tenor; Matthias Weichert, Bass; Thomanerchor Leipzig; Gewandhausorchester, Leitung: Georg Christoph Biller)
10.00 Gottesdienst
11.00 Am Mittag Aktuelle Berichte zu den wichtigsten Themen des Tages.
12.00 MDR Kultur – Café Gespräche in entspannter Atmosphäre mit prominenten Gästen, die persönliche Einblicke in ihr Leben geben und über aktuelle Projekte berichten.
13.00 Am Nachmittag Der Blick in die Welt bei MDR KULTUR international, aktuelle Berichte aus dem kulturellen und politischen Leben.
18.00 MDR Kultur spezial Der aktuelle, ausführliche Themenschwerpunkt aus Kultur, Gesellschaft und Politik.
19.00 Chormusik
19.30 Jazz Lounge Die perfekte Mischung für Jazz-Fans und Hörer, die mit Jazz einfach nur entspannt in den Abend starten wollen.
20.00 Musik Modern
21.00 Jazz Musiker und Produktionen die neue musikalische Maßstäbe setzen. Jazz in allen Facetten, in der Verbindung mit anderen Genres und Musikrichtungen sowie aus Grenzbereichen von ethnischen Traditionen, Neuer Musik oder avancierter Pop-Rockmusik.
22.00 MDR Kultur – Café
23.00 Nachtmusik
0.00 Die Nacht

RBB

RADIO3

6.00 Am Morgen
7.00 Ohrenbär
8.00 Klassik für Kinder
9.00 Lebenswelten
9.30 Bachkantate
10.00 Ev. Gottesdienst Pfarrerin Aljona Hofmann (Predigt)
11.00 Konzert am Himmelfahrtstag
14.00 Hörspiel Hörspiel / Deep Doku
15.00 Geistliche Musik
17.00 Piano Lounge Moderation: Dirk Hühner
19.00 Das Gespräch
20.00 Konzert Saariaho Laterna Magica **Wagner** „Der Ring ohne Worte", zusammengestellt von Lorin Maazel (Direkt aus der Berliner Philharmonie)
22.00 Jazz Mod.: Florian Rumberg
23.00 Ausklang
0.03 Das Nachtkonzert

KLASSIK RADIO

Hörertelefon: (09 00) 5 59 00 55 (99cent/Minute)
e-mail: wunsch@klassikradio.de
Internet: http:/www.klassikradio.de

5.00 Klassik Radio mit Stefan Ibelshäuser
7.00 Klassik Radio mit Thomas Ohrner
14.00 Klassik Radio mit Alexandra Berger
19.00 Klassik Radio Furioso mit Rolando Villazon Klassik Radio wird „furrrioso" mit Opern-Star Rolando Villazón. Mit Charme & Herzblut präsentiert er die größten Klassik-Hits.
20.00 Klassik Radio mit Evita Helling Entspannt den Tag ausklingen lassen. Evita Helling begleitet Sie mit der schönsten Klassik und Filmmusik am Abend.
22.00 Musik zum Entspannen & Genießen

BR-KLASSIK

6.05 Konzert am Feiertagsmorgen
7.05 Laudate Dominum
8.05 Die Bach-Kantate Johann Sebastian Bach: „Gott fähret auf mit Jauchzen", Kantate zum Fest Christi Himmelfahrt BWV 43 Anschl.: Johann David Heinichen: Konzert G-Dur; Georg Philipp Telemann: Konzert D-Dur; J.S. Bach: „Wir glauben all an einen Gott" BWV 740
9.05 Kammermusik Hummel Klaviertrio G-Dur op. 65; Beaux Arts Trio **M. Haydn** Streichquartett Es-Dur; Constanze Quartett **Hahn** Klavierquintett fis-Moll; Quatuor Tchalik
10.05 Feiertagsmatinée Werke von Bruckner, Beethoven, Dvorák, Saint-Saëns
12.03 Der Nachmittag 13.30 Das neue Album oder: Ihr Musikwunsch
16.03 Aus den BR-Studios
17.03 Klassik zum Staunen „Goldenes Blech". Die Trompete – ein vielseitiges Musikinstrument Werke von Hummel, Poulenc, Böhme, Verdi, Legrand, Kerschek
18.03 Klassik-Stars Gewandhausorchester Leipzig **Brahms** Tragische Ouvertüre d-Moll op. 81; Ltg.: Herbert Blomstedt **Mendelssohn** Streichersinfonie Nr. 12 g-Moll; Ltg.: Kurt Masur **R. Strauss** Burleske d-Moll; Yuja Wang, Klavier; Ltg.: Andris Nelsons
19.03 Sweet Spot – Neugierig auf Musik
20.03 Das Deutsche Chorfest 2025 Eigene Kompositionen der Humanophones sowie Songs von Sia, Billie Eilish, Clueso, Oliver Gies u.a. (Direkt aus Nürnberg)
23.03 Horizonte Zum 70. Geburtstag von Pascal Dusapin. Der Musikschriftsteller
0.03 Das Nachtkonzert

DLF KULTUR

6.55 Wort zum Tage Quäker
7.05 Feiertag
7.30 Kakadu für Frühaufsteher
8.00 Kakadu Kindernachrichten
8.05 Hörspiel „Die Sache mit dem Schutzengel" Von Anna Böhm
9.00 Kakadu Kindernachrichten
9.04 Kakadu
9.30 Kakadu Familienrätsel
10.05 Im Gespräch
12.05 Studio 9 kompakt
12.30 Die Reportage
13.05 Aus den Archiven
14.05 Musik im Gespräch „Hear it, feel it, embrace it". Das „Liedstadt"-Projekt verbindet musikalische Milieus und zieht durch die Städte
17.05 Studio 9 kompakt
17.30 Die besondere Aufnahme „Wie der Hirsch schreit nach frischem Wasser". Geistliche Konzerte des 17. Jahrhunderts
18.30 Hörspiel „Das Dorf der blinden Tänzer" Von Dominik Busch Anschl.: Lene Albrecht im Gespräch mit Dominik Busch (Dlf Kultur 2022)
20.00 Deutsches Chorfest Nürnberg Werke von Salomone Rossi, Felix Mendelssohn, Johann Sebastian Bach, Heinrich Schütz, Louis Lewandowski, Eduard Birnbaum, Kurt Weill u.a. Mitwirkende: Windsbacher Knabenchor, Mädchenchor der Regensburger Domspatzen, Ludwig Böhme (Leitung), Elena Szuczies (Leitung) (Direkt aus der St. Sebalduskirche)
23.05 Fazit – Kultur vom Tage 23.50 Kulturpresseschau
0.05 Klangkunst
1.05 Tonart Global

DEUTSCHLANDFUNK

5.05 Auftakt
6.05 Geistliche Musik
7.05 Information und Musik
8.35 Tag für Tag
9.05 Kalenderblatt Vor 100 Jahren: Horst Beseler geboren, berühmter Kinderbuch-Autor der DDR
9.10 Die neue Platte Vokalmusik
9.30 Essay und Diskurs „Alle Alleinherrscherei muss weg". Napoleon, Trump und Putin im Visier des Philosophen Fichte
10.05 Katholischer Gottesdienst
11.05 Sonntagsspaziergang
13.05 Informationen
13.30 Musik-Panorama Neue Deutschlandfunk-Produktionen Werke von Meyrswalden, Caro, Marschner (Aufnahmen vom 8. bis 10.10.2021 aus dem Brucknerhaus Linz (Mittlerer Saal))
15.05 @mediasres Spezial
16.10 Büchermarkt
16.30 Wissenschaft im Brennpunkt
17.05 Kulturfragen
17.30 Kultur heute
18.10 Infos am Abend
18.40 Hintergrund
19.05 Kommentare und Themen der Woche
19.10 Sport am Feiertag
20.05 Systemfragen
20.30 Mikrokosmos Konsum und Konkurs. Abschiedstour durchs Warenhaus (6/6) Dachgeschoss
21.05 Jazzfacts Klanghorizonte. Jazz, Electronica und Pop abseits des Mainstreams Mit Michael Engelbrecht
22.05 Historische Aufnahmen Spätes Vermächtnis. Arthur Rubinsteins letztes Konzert in Polen
22.50 Sport aktuell
23.05 Schöne Stimmen Der Countertenor Jakub Józef Orliński
0.05 DLF Radionacht

WDR 5

6.04 Freiheit Deluxe (Übernahme vom hr)
7.04 Liegen bleiben
8.40 Das Geistliche Wort
9.04 Diesseits von Eden
9.45 ZeitZeichen 29. Mai 1830: Geburtstag Louise Michel, französische Autorin
10.00 Ev. Gottesdienst
11.04 WDR 5 Redezeit
11.30 Lebenszeichen
12.04 Das Feiertagsgespräch
13.04 Das Feature Mein Jahr unter Sprachrettern. Der Verein Deutsche Sprache und sein Umfeld
14.04 Westart – Aktuelles aus der Kultur
15.04 Freiheit Deluxe
16.04 SpielArt Abgefahren – Eisenbahngeschichten
18.04 Das Feature Mein Jahr unter Sprachrettern. Der Verein Deutsche Sprache und sein Umfeld Von Rainer Link (Produktion: DLF 2024)
19.04 MausLive
20.03 WDR 5 – Lies mir was vor Theodor Fontane: Unterm Birnbaum
22.03 ARD-Infonacht
0.00 ARD-Infonacht

MDR AKTUELL

5.00 Stunden-Programmschema 5.06 Aktuelle Berichte 5.13 Börse in Frankfurt, New York und Tokio 5.15 Kurznachrichten 5.17 Berichte zum Zeitgeschehen mit Service, Tipps und Kultur 5.28 Wetter 5.29 Ausblick auf die kommende halbe Stunde 5.36 Aktuelle Berichte 5.40 Sport 5.45 Kurznachrichten 5.47 Aktuelle Berichte und Regionales aus Thüringen, Sachsen, Sachsen-Anhalt 5.59 **Ausblick auf die kommende Stunde**

R.SH

5.00 Die R.SH Moin-Show!
10.00 Schleswig-Holstein bei der Arbeit!
14.00 Schleswig-Holsteins neuer Nachmittag! Kurz vorm Feierabend, im Auto beim Pendeln oder zum Start in die Spätschicht: Luca Büttner & Voller Mittmann bringen Sie gut durch den Nachmittag!
18.00 Ab in den Feierabend!
21.00 Alle frischen Hits in Schleswig-Holsteins bestem Mix!
0.00 Die Nacht in Schleswig-Holstein!

WDR 2

5.00 Das Morgenmagazin 5.00 WDR aktuell 5.30 WDR aktuell 5.56 Kirche in WDR 2 6.00 WDR aktuell 7.00 WDR aktuell 7.30 WDR aktuell und Lokalzeit auf WDR 2 8.00 WDR aktuell 8.30 WDR aktuell
9.00 Der Vormittag 10.50 WDR 2 Kabarett 11.45 Der Stichtag
14.00 Der Nachmittag 15.00 WDR aktuell 16.00 WDR aktuell 17.00 WDR aktuell 18.00 Der Tag um Sechs
19.00 WDR 2 POP. Die Abendshow
0.00 WDR 2 Popnacht

HR 4

6.00 hr4 – Mein Morgen in Hessen
10.00 hr4 am Vormittag
13.00 Wünsch dir was Die „Wünsch Dir Was"-Telefon-Nummer: 0800 7777 224
15.00 hr4 am Feiertag
20.00 hr4 – Musik liegt in der Luft Musik, die glücklich macht: Zum Träumen und Entspannen mit viel Liebe ausgewählt von unserer Musikredaktion. Musik, die glücklich macht: Zum Träumen und Entspannen mit viel Liebe ausgewählt von unserer Musikredaktion.
0.00 Die ARD-Schlagernacht

MDR 1

SACHSEN-ANHALT

5.00 Der schönste Morgen 5.30 Das Land um halb 5.50 An(ge)dacht!
9.00 Ihr Vormittag 9.30 Ihre Region aus erster Hand 9.50 An(ge)dacht! 10.30 Das Land um halb
12.00 Ihr Nachmittag 12.00 Der Tag in Sachsen-Anhalt 12.30 Das Land um halb
16.00 Ihr Feierabend 16.30 Das Land um halb 17.00 Der Tag in Sachsen-Anhalt 17.30 Das Land um halb
20.00 Oldieabend
23.00 ARD-Hitnacht

RADIO 21

5.00 Die Morning-Rockshow Die Perlen der Rockgeschichte voll aufgedreht, die Storys dahinter und alle Fun Facts rund um eure Lieblingsbands immer morgens von 5-10 mit Eggers und dem Engelhardt.
10.00 Die Annette-Radüg-Show
14.00 Die Olli-Peral-Show
20.00 Bester Rock 'N Pop Non-Stop Damit die Hörer auch nachts nicht auf ihre gewohnte Musikmischung verzichten müssen, gibt es „Bester Rock 'N Pop Non-Stop".

WDR 4

6.00 WDR 4 mit Jürgen Mayer und Cathrin Brackmann 8.55 Kirche in WDR 4
10.00 WDR 4 mit Martina Emmerich 12.00 Der Tag um zwölf
14.00 WDR 4 Lokalzeit
18.00 WDR 4 mit Steffi Schmitz 18.00 Der Tag um Sechs
21.00 Soundtrack Anschl.: Darin: zur vollen Stunde WDR aktuell
22.00 Musik zum Träumen Musik zum Feierabend – mit sanften Klängen den Tag ausklingen lassen und ins Reich der Träume gleiten.
0.00 ARD-Hitnacht

COSMO

8.00 Cosmo Von Montag bis Samstag läuft das Morgenmagazin mit Informationen.
13.00 Cosmo Von Montag bis Samstag läuft das Morgenmagazin mit Informationen sowie Tipps und Service zu Kulturthemen oder Reisezielen und Eindrücken aus dem Alltag der globalisierten Lebenswelt.
18.00 Cosmo Konzerte XXL
0.00 Cosmo Zan Zendegi Azadi – Frau Leben Freiheit
2.00 Cosmo Italia
4.00 Schwarz zu blau

FR

Tagestipps

LIVE-KONZERT 20.00 NDR KULTUR

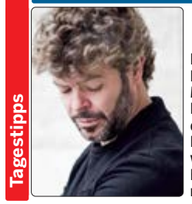

Im Rahmen des Internationalen Musikfestes Hamburg stand der Spanier Pablo Heras-Casado wieder am Pult des NDR Elbphilharmonie Orchesters

Comeback

AUS HAMBURG Pablo Heras-Casado ist ein stilistisches Multitalent und präsentiert bei seinem Comeback zum NDR Elbphilharmonie Orchester Orchesterauszüge aus Richard Wagners „Götterdämmerung". Dazu interpretiert der Bratscher und Artist in Residence Antoine Tamestit das fast schon zum „modernen Klassiker" gewordene Violakonzert von Sofia Gubaidulina, die am 13. März dieses Jahres im Alter von 93 Jahren verstorben ist. **180 Min.**

ROCK & POP 21.05 DLF

Lizzard

MITSCHNITT Die französische Band Lizzard, gegründet von zwei Engländern und einem Franzosen, spielt eigenständigen Artrock mit melancholischer Härte. Ihr Trio-Sound wirkt überraschend voll. 2024 erschien ihr fünftes Album „Mesh" (vom 18.3.2022). **55 Min.**

BLUES 22.05 DEUTSCHLANDFUNK

Ry Cooder

MAGAZIN 1970 veröffentlichte Ry Cooder sein Debütalbum mit Neuinterpretationen traditioneller Blues-, Folk- und Rock'n'Roll-Songs. Damit präsentierte sich der Gitarrist als Bewahrer traditioneller US-Musikstile – ein Ansatz, den er bis heute verfolgt. **45 Min.**

JAZZ 23.00 NDR KULTUR

NDR Bigband

MITSCHNITT Der finnische Jazzgitarrist Kalle Kalima (Foto) und die NDR Bigband spielten beim Jazz Open ihr Programm „Pulp Friction", eine Hommage an Quentin Tarantino. Geir Lysne leitete das Open-Air-Konzert (vom 31.8.2024). **60 Min.**

ARD-NACHTKONZERT

0.03 **Gershwin** Klavierkonzert F-Dur; Cécile Ousset, Klavier; Radio-Sinfonieorchester Stuttgart, Ltg.: Neville Marriner **Nisle** Oktett D-Dur; Consortium Classicum **Telemann** „Ich danke dem Herrn von ganzem Herzen"; Ruth Ziesak, Sopran; Arnon Zlotnik, Countertenor; Jan Kobow, Tenor; Konstantin Wolff, Bass; Vocalensemble Rastatt; Les Favorites **Granados** Aus „Danzas españolas" op. 37; Emma Schmidt, Klavier **W.F. Bach** Klavierkonzert e-Moll; Michael Behringer, Hammerklavier; Freiburger Barockorchester, Ltg.: Gottfried von der Goltz 2.03 **W.A. Mozart** „Le nozze di Figaro", Ouvertüre **Brahms** Streichquartett B-Dur op. 67 **Palestrina** „Missa Papae Marcelli" **J.S. Bach** „Aria variata alla maniera italiana" BWV 989 **Respighi** Suite G-Dur 4.03 Werke von Kraus, Glinka, M. Haydn 5.03 Werke von Rossini, Monn, Emilie Mayer, Wölfl, Glasunow, Salieri

Podcast · Mehrkanalton · Für Kinder · Hörspiel

30. MAI

HÖRZU

RADIOPROGRAMM

NDR 1

NDR 90,3

„Wir sind Hamburg"

5.00 Am Morgen
10.00 Am Vormittag
13.00 Am Mittag
13.20 Hör mal´n beten to
15.00 Hamburg am Nachmittag
16.30 Sportplatz
19.00 Kulturjournal
19.00 „Hamburg Heute"
19.30 Kultur in Kürze
20.00 90,3 am Abend
21.00 Die beste Musik
23.00 ARD-Hitnacht
0.00 ARD-Hitnacht

WELLE NORD

„In Schleswig-Holstein zu Hause"

5.00 Moin S-H
8.30 Nachrichten
10.00 Moin! Schleswig-Holstein mittendrin
10.40 Hör mal'n beten to
14.30 Regionalwetter
15.00 Moin! Der Tag in Schleswig-Holstein
15.30 Regionalwetter, Sportmeldungen
16.30 1 Land, 5 Studios, Nachrichten für S-H
18.30 Regionalwetter
19.00 Moin! S-H – Von Binnenland und Waterkant
19.04 Gesegneten Abend
21.00 NDR 1 – Die beste Musik für den Norden
23.00 ARD-Hitnacht
0.00 ARD-Hitnacht

NIEDERSACHSEN

„Das ist Radio"

5.00 Hellwach
5.40 Zeitmaschine
6.20 Frühstück bei Stefanie
10.00 Wir in Niedersachsen
11.50 Hör mal 'n beten to (Plattdeutsch)
13.00 Wir in Niedersachsen
13.20 Zeitmaschine
13.30 Regional
16.00 Funkbilder
18.00 Die Blaue Stunde
19.00 Podcast
20.00 Traumhaft
20.50 Nachtgedanken
21.00 Die beste Musik für den Norden
23.00 ARD-Hitnacht
0.00 ARD-Hitnacht

RADIO MV

„Für uns in Mecklenburg-Vorpommern"

5.00 Die Stefan Kuna Show
10.00 Bei der Arbeit
13.00 Bei der Arbeit
16.00 Der Tag
19.00 Kulturjournal
20.00 Der Tag kompakt
20.10 Kulthitshow
21.00 NDR 1 – Die beste Musik für den Norden
23.00 ARD-Hitnacht
0.00 ARD-Hitnacht

NDR 2

5.00 Der NDR 2 Morgen mit Kathrin und Nikolai
7.17 Comedy „Die Kur-Oase"
10.00 Der Vormittag
12.00 Das Update um 12
14.00 Der NDR 2 Nachmittag mit Christian
16.45 Comedy „Die Kur-Oase"
17.00 Das Update um 5
18.00 NDR 2 Soundcheck Neue Musik
Mit Dirk Böge
18.15 Moment mal
21.00 NDR 2 Pop – Die Abendshow
0.00 NDR 2 Popnacht

NDR INFO

5.56 Morgenandacht
Sören Callsen, Wortgottesdienstleiter in Seevetal
6.00 Infoprogramm
Wir halten Sie auf dem Laufenden – rund um die Uhr: Mit verlässlichen Informationen und unabhängigem Journalismus, mit Hintergründen aus Politik, Wirtschaft und Wissenschaft, mit dem Wichtigsten aus Sport und Kultur.
14.05 **11KM: der tagesschau-Podcast**
Exklusive Recherchen und packende Geschichten, erzählt von den Journalistinnen und Journalisten, die sie aufgedeckt haben: Das ist „11KM: der tagesschau-Podcast" – produziert von einem gemeinsamen Team von NDR Info und BR24. Ab sofort wird darin fünfmal pro Woche ein relevantes Thema in aller Tiefe behandelt. 17.05 Themen des Tages
18.05 Streitkräfte und Strategien #Ukraine
18.35 **Themen des Tages** Hier hören Sie in einer halben Stunde die wichtigsten Nachrichten für den Norden. Aus Politik, Wirtschaft, Sport und Kultur. Das Topthema wird aus verschiedenen Perspektiven beleuchtet. In Interviews mit Korrespondenten, Experten oder Politikern. Meinungsstark, zuverlässig und verständlich. Von Montag bis Sonntag gibt es hier jeden Abend zuverlässig einen nationalen und internationalen Nachrichtenüberblick.
19.32 Schabat Schalom
Das Magazin Schabat Schalom berichtet aus dem jüdischen Leben mit Nachrichten, Interviews, Berichten und Kommentaren. Dazu die Wochenabschnittsauslegung der Thora.
20.15 ARD-Sportabend
Sportschau live
22.00 ARD-Infonacht
0.00 ARD-Infonacht

NDR KULTUR

6.00 Der Morgen
7.50 Morgenandacht
8.30 Vorgelesen
Sara Gmuer: 18. Stock (14/14)
Es liest Nina Reithmeier
9.00 Der Morgen
Aktuelles aus der Kultur und viel Musik
10.00 Der Vormittag
Das große Musikmagazin mit Werken aus Barock, Klassik und Romantik. Unterhaltsam präsentiert und ergänzt durch aktuelle Beiträge, Veranstaltungstipps aus dem Sendegebiet und Hintergründe aus der Welt der Musik.
10.20 NachGedacht
10.40 Lauter Lyrik
12.40 Neue Bücher
13.00 NDR Kultur à la carte Gespräche mit Menschen, die etwas zu sagen haben
14.00 Der Nachmittag
15.20 Freitagsforum
16.00 Das Journal
Mit Friederike Westerhaus
Das Journal informiert umfassend über das aktuelle Kulturgeschehen, setzt Schwerpunkte und spürt kulturpolitische und künstlerische Trends auf.
18.00 NDR Kultur à la carte Gespräche mit Menschen, die etwas zu sagen haben
19.00 Musica
Carla Bley und Steve Swallow in St. Johannis Harvestehude (1989)
20.00 Das Konzert
Internationales Musikfest: Pablo Heras-Casado & Antoine Tamestit **Gubaidulina** Violakonzert **Wagner** Orchesterauszüge aus „Götterdämmerung": Siegfrieds Rheinfahrt; Trauermarsch beim Tode Siegfrieds; Brünhildes Schlussgesang (Direkt aus der Elbphilharmonie)
23.00 NDR Bigband
0.03 Nachtkonzert

N-JOY

5.00 Euer N-JOY Warmup
6.00 Eure N-JOY Morningshow mit Martina und Greg
Mit Martina Schönherr, Gregor Bogowicz
6.45 Die Postillon Hörfunknachrichten
7.40 Morning-show-Duell
10.00 Euer N-JOY Mittag mit Saskia
14.00 Euer N-JOY Nachmittag mit Jan
18.00 N-JOY Play – Eure Show für neue Musik
21.00 N-JOY Club
21.00 N-JOY Infos, Wetter und Verkehr
22.00 N-JOY Residents
23.00 N-JOY News
0.00 N-JOY – Enjoy the Music
0.00 N-JOY News
1.00 Die junge Nacht

BREMEN ZWEI

5.50 Die Morgenandacht Evangelische und katholische Geistliche aus Bremen und der Region geben Inspiration.
6.00 Der Morgen
10.00 Der Vormittag
13.00 Der Tag
16.00 Der Nachmittag
18.00 Gesprächszeit Talk mit Prominenten und Zeitzeugen aus Kultur, Politik und Wirtschaft
19.00 Sounds
Abendliche Musiksendung mit Blues und Folk, Singer-/Songwriter, liebens und hörenswerte Außenseiter der Jazz- und Pop-Szene. Mit aktuellen Neuerscheinungen und ausgewählten Konzertveranstaltungen der Region.
21.00 Tanzbar
Der Sprung ins Wochenende mit Elektroswing und tanzbarem Pop. Bremen Zwei gibt den Takt an.
0.00 Die Nacht

BREMEN EINS

5.00 Der Morgen
Musik und Infos
10.00 Der Vormittag
12.00 Der Mittag
14.00 Der Nachmittag
Musik und Talk. Starten Sie entspannt und gut informiert in den Nachmittag. Wir bringen Sie auf den neuesten Stand der Dinge.
18.00 Grüße und Musik
Grüße verschicken und Musik wünschen
Gibt es einen Song, den Sie schon immer mal wieder hören wollen? Oder Grüße, die Sie über das Radio verschicken möchten? Dann schreiben Sie uns!
20.00 Der Abend
Musik, Infos, Talk.
Lassen Sie den Tag entspannt ausklingen mit viel Musik und Musikgeschichten. Wir begleiten sie durch den Abend mit den „Größten Hits aller Zeiten".
0.00 ARD-Hitnacht

BREMEN VIER

5.00 Die Vier am Morgen
10.00 Bremen Vier läuft
14.00 Bremen Vier läuft Mit Livereportern, Korrespondenten und spannenden Studiogäste, mit interessanten Event-Tipps, lustiger Comedy und vor allem: Die beste Playlist im Bremen Vier Land!
18.00 Spätschicht
22.00 Pop – Die Abendshow
Mit der besten Playlist fürs Bremen-Vier-Land, Comedy, Musiknews und aktuellen Updates begleiten wir Euch durch den Abend.
0.00 Die Popnacht

WDR 3

6.05 Mosaik
Klassische Musik sowie Informationen und Meinungen zur Kultur. Meinungen über aktuelle Kulturereignisse Orientierung und Anregungkompetent und verständlich. Insider geben Hinweise auf die wichtigsten Veranstaltungen und Berichten über die Kulturszene Schauspiel, Oper, Buch, Ausstellung, Musik
7.50 **Kirche in WDR 3** Pfarrer Ulf Schlüter, Bielefeld
9.05 Klassik Forum
Heute mit dem Musikrätsel
Werke von Smetana, Suk, Biber, Mysliveček, W.A. Mozart, Gluck, Dvorák, Janáček, Mendelssohn, Hensel, R. Schumann, Mahler, Minkus, Leigh
12.00 Der Tag um zwölf
12.10 Westart
13.04 Lunchkonzert
15.04 TonArt
17.45 ZeitZeichen
18.00 Der Tag um Sechs
18.10 Resonanzen
19.04 Hörspiel „Grenzfall" (1/2)
Von Maxi Obexer
20.03 Konzert
International Classical Music Awards 2025
W.A. Mozart Ouvertüre zu „Die Hochzeit des Figaro" **Beethoven** Allegro aus dem Klavierkonzert Nr. 3 c-Moll **Schostakowitsch** Ouverture. Moderato con moto aus dem Streichquartett Nr. 2 A-Dur **Silvestrov** Serenade **Kosenko** Dreams **Händel** Ouvertüre zur Feuerwerksmusik **Ehrenfellner** Wiener Blut 200 **Hindemith** Ausschnitt aus „Die 4 Temperamente" **Tschaikowski** Pezzo capriccioso u.a.
(Aufnahme vom 19. März aus der Tonhalle Düsseldorf)
22.03 Jazz
Mit Ralf Dombrowski
23.03 WDR 3 Open
0.03 Nachtkonzert

RADIO HAMBURG

5.00 Guten Morgen, Hamburg! Die Radio Hamburg Morning-Show! Mit Stübi, Alicia Alvarez, Stadtteil-Reporter André Kuhnert und John Ment startet ihr montags bis freitags gut gelaunt in den Tag. Die drei und Stadtteil-Reporter André informieren euch zwischen 5 und 10 Uhr mit allen wichtigen News, die Hamburg an diesem Morgen bewegt.
10.00 Der Vormittag
14.00 Der Radio Hamburg Nachmittag
19.00 Der Radio Hamburg Abend
23.00 Mit Radio Hamburg durch die Nacht

HR 2

6.00 Am Morgen
Inspiriert und entspannt in den Tag mit dem Besten aus der klassischen Musik, mit neuen Buch- und Hörbuchideen und mit einem Überblick über die Kulturthemen des Tages.
6.30 Zuspruch
7.30 Frühkritik
8.40 Buch-Tipp
9.30 Lesung
10.00 Am Vormittag
Vivaldi Sonate d-Moll „La follia" RV 63 **Verdi** „Die Macht des Schicksals" – Arie des Alvaro **Prokofjew** 1. Sinfonie D-Dur op. 25 „Symphonie classique" **Liszt** 2. Klavierkonzert A-Dur **Giuliani** Variationen über ein Thema von Händel **Telemann** Divertimento Es-Dur TWV 50:21 **Smetana** „Sárka" aus „Mein Vaterland" **Scarlatti** Klaviersonate f-Moll K 466
12.00 Doppelkopf
13.00 Am Mittag
Grieg Anitras Tanz aus der 1. Peer-Gynt-Suite **J.S. Bach** Präludien und Fugen As-Dur BWV 886 und gis-Moll BWV 887 **Lehár** „Vilja-Lied" aus „Die lustige Witwe" **Haydn** 1. Cellokonzert C-Dur **Mendelssohn** Ouvertüre C-Dur op. 101 „Trompeten-Ouvertüre" **Händel** Flötensonate F-Dur HWV 369
14.30 Lesung
15.00 Hörbuchzeit
16.00 Am Nachmittag
18.00 Der Tag
19.00 Hörbar
Musik grenzenlos
20.00 Konzertsaal J.Ch. Bach Sinfonie g-Moll op. 6/6 **W.A. Mozart** Violinkonzert A-Dur KV 219 **J. Haydn** Sinfonie Nr. 103 „mit dem Paukenwirbel"; Noa Wildschut, Violine; hr-Sinfonieorchester, Ltg.: Ivor Bolton (Direkt aus dem hr-Sendesaal in Frankfurt)
23.00 Doppelkopf
0.03 ARD-Nachtkonzert

MDR KULTUR

6.00 Am Morgen
Aktuelle Beiträge aus Kultur, Politik und Gesellschaft, das Wort zum Tage, Kalenderblatt, Medienschau und Feuilleton.
9.00 Lesezeit
Thomas Mann: „Bekenntnisse des Hochstaplers Felix Krull" (4/9). Reise nach Paris – Fortsetzung (2. Buch; 7. Kapitel)
Es liest Thomas Mann (Produktion: NDR 1953)
9.35 Am Vormittag
Der Stichtag, Kulturtipps, Feuilleton, Wort zum Tag und das Gedicht
12.00 Am Mittag
Aktuelle Berichte zu den wichtigsten Themen des Tages.
14.00 Die Klassikerlesung
Friedrich von Schiller: „Der Handschuh" und „Der Taucher"
14.30 Am Nachmittag
Der Blick in die Welt bei MDR KULTUR international, aktuelle Berichte aus dem kulturellen und politischen Leben.
15.45 Shabbat Shalom
18.00 MDR Kultur spezial
Der aktuelle, ausführliche Themenschwerpunkt aus Kultur, Gesellschaft und Politik.
19.00 Lesezeit
Thomas Mann: „Bekenntnisse des Hochstaplers Felix Krull" (4/9). Reise nach Paris – Fortsetzung (2. Buch; 7. Kapitel)
19.35 Jazz Lounge
Die perfekte Mischung für Jazz-Fans und Hörer, die mit Jazz einfach nur entspannt in den Abend starten wollen.
20.00 MDR Kultur im Konzert
ICMA Galakonzert 2025
22.30 MDR Kultur Bach Podcast
23.00 Chor-Magazin
23.30 Orgelmagazin
0.00 Die Nacht

RBB

RADIO3

6.00 Am Morgen
6.10 Aktuell
6.20 Der Stichtag
6.30 Kultur kompakt
10.00 Klassik bis Zwei
10.30 Kultur kompakt
12.10 Neue Aufnahmen
13.30 Lesung
Theodor Fontane: Der Stechlin (15/32)
14.00 Meine Musik
Klassik, garantiert subjektiv
15.50 Schalom
16.00 Am Nachmittag
Moderation: Shelly Kupferberg
16.10 Aktuell
18.00 Suite – der Kulturtalk
19.00 Auftakt
20.00 Konzert
Werke von Beethoven, R. Strauss, Berio, Boccherini, W.A. Mozart, Mendelssohn
23.00 Lesung
23.30 Klassik Lounge
0.03 Das Nachtkonzert

KLASSIK RADIO

Hörertelefon:
(09 00) 5 59 00 55
(99cent/Minute)
e-mail: wunsch@klassikradio.de
Internet: http:/www.klassikradio.de

5.00 Klassik Radio mit Klara Jäger Klara Jäger begleitet Sie am Morgen. Starten Sie mit Klassik Radio, der schönsten Klassik und Filmmusik gut in den neuen Tag.
7.00 Klassik Radio mit Thomas Ohrner
14.00 Klassik Radio mit Alexandra Berger
Alexandra Berger ist während der Arbeit an Ihrer Seite. Bleiben Sie entspannt mit Klassik Radio, der schönsten Klassik und Filmmusik.
19.00 Klassik Radio Furioso mit Rolando Villazon
20.00 Klassik Radio mit Evita Helling
22.00 Musik zum Entspannen & Genießen

BR-KLASSIK

6.05 Allegro
6.30 Klassik aktuell
7.20 Klassik aktuell
7.40 Klassik aktuell
8.20 Klassik aktuell
8.40 **Was heute geschah**
30.5.1723: Zu Bachs Amtsantritt in Leipzig wird seine Kantate „Die Elenden sollen essen" uraufgeführt
8.57 Werbung
9.05 Der Vormittag
Klassisch durch Ihren Tag. Werke von Smetana, Telemann, Bonis, Saint-Saëns u. a.
12.03 Der Nachmittag
12.30 Was heute geschah
13.30 Das neue Album oder: Ihr Musikwunsch
16.03 Leporello
16.15 Klassik aktuell
16.40 Was heute geschah
17.15 Klassik aktuell
18.03 Klassik-Stars
Trio Wanderer
J. Haydn Klaviertrio Es-Dur Hob. XV/31
Arenskij Klaviertrio d-Moll op. 32 **Beethoven** Klaviertrio Es-Dur
19.03 KlassikPlus – Musikfeature
Zum 150. Geburtstag von Georges Bizet (1). Im Schatten einer erfundenen Frau oder Georges Bizet und seine Misere mit Carmen
20.03 Konzert
Boulez „Rituel in memoriam Bruno Maderna" **Poulenc** „Figure humaine"
Ravel „Daphnis et Chloé", Ballett; Chor und Symphonieorchester des Bayerischen Rundfunks, Ltg.: Simon Rattle
Anschl.: Sylvia Schreiber im Gespräch mit Simon Rattle
22.03 Orgelmusik
Brahms Fuge as-Moll Woo 8 **Vierne** „Clair de lune" op. 53/5
Messiaen „L'Ascension"
Bruckner Messe C-Dur „Windhaager Messe"
23.03 Jazztime
0.03 Das Nachtkonzert

DLF KULTUR

5.05 Studio 9
6.20 **Wort zum Tage**
Zum jüdischen Fest Schawuot spricht Rabbiner Netanel Olhoeft
7.40 Alltag aders
9.05 Im Gespräch
10.05 Lesart
11.05 Tonart
11.30 Musiktipps
12.05 Studio 9
13.05 Länderreport
14.05 Kompressor
15.05 Tonart
15.30 Musiktipps
15.40 Live Session
17.05 Studio 9
18.05 Wortwechsel
19.05 Shabbat
19.30 Literatur
„Im Schatten zweier Sommer". Ein Gespräch über den österreichischen Schriftsteller Joseph Roth
Mit Jan Koneffke (Schriftsteller), Dr. Jan Bürger (Roth-Experte)
20.00 Konzert
Eisendle „heliosis" für Orchester **Tschaikowski** Konzert für Klavier und Orchester Nr. 1 b-Moll op. 23 **Schostakowitsch** Sinfonie Nr. 5 d-Moll op. 47; Beatrice Rana, Klavier; Deutsches Symphonie-Orchester Berlin, Ltg.: Manfred Honeck (Aufzeichnung vom 24.05.2025, Philharmonie Berlin)
22.30 Musikfeuilleton
„Ein flüchtiger Moment von Lebendigkeit". Der Tänzer Merce Cunningham
Zwei Ikonen der Moderne, der Tänzer und Merce Cunningham und der Komponist John Cage, lebten und arbeiteten mehr als 50 Jahre zusammen.
23.05 Fazit – Kultur vom Tage
23.50 Kulturpresseschau
0.05 Lange Nacht
„Deutschland, höre!" – Gestern und heute! Eine Lange Nacht über Thomas Manns Radio-Reden
3.05 Tonart

DEUTSCHLANDFUNK

5.05 Informationen
9.05 Kalenderblatt
Vor 50 Jahren: Gründung der Europäischen Weltraumagentur ESA
9.10 Europa heute
9.35 Tag für Tag
10.08 Lebenszeit
11.35 Umwelt und Verbraucher
12.10 Informationen
13.35 Wirtschaft
14.10 Deutschland heute
14.35 Campus und Karriere
15.05 Corso
15.35 @mediasres
15.52 Schalom
16.10 Büchermarkt
16.35 Forschung akt.
17.05 Wirtschaft
17.35 Kultur heute
18.10 Infos am Abend
18.40 Hintergrund
In den gebündelten Nachrichten ist nicht genug Zeit für eine ausführliche Berichterstattung. In dieser Sendung wird das nachgeholt. Hier gibt es ausführliche Hintergrundberichte zu aktuellen Themen aus Politik, Wirtschaft und Gesellschaft. Sorgfältig recherchierte Fakten sorgen für einen tieferen Einblick in die Geschehnisse und geben den Hörern die Möglichkeit, sich eine eigene Meinung zu bilden.
19.09 Kommentare und Themen der Woche
19.15 Der Rest ist Geschichte
20.05 Feature
Ich hab' Rücken. Über Rücksichtslosigkeit, Rückenschmerzen und Rückhalt
21.05 On Stage
Zu Hause aufgenommen. Die französische Artrock-Band Lizzard (Aufnahme vom 18.3.2022)
22.05 Milestones
Früher Meister der Slide-Gitarre. Das Debütalbum von Ry Cooder (1970)
22.50 Sport aktuell
23.10 Der Tag
0.05 DLF Radionacht

WDR 5

6.05 Morgenecho
Orientierung in der Nachrichtenflut
6.55 **Kirche in WDR 5** Pfarrer Ulf Schlüter, Bielefeld"
9.45 ZeitZeichen
30. Mai 1915: Manfred von Richthofen, beginnt Fliegerausbildung
10.04 Neugier genügt Alles aus der Wundertüte
Anschl.: Darin: Reportage/Feature
12.00 Der Tag um zwölf
12.10 Tagesgespräch
13.00 Mittagsecho
Aktuell und schnell
13.34 Das Wirtschaftsmagazin
14.04 Westart – Aktuelles aus der Kultur
15.04 WDR 5
Quarks – Wissenschaft und mehr
17.04 Westblick
Das Landesmagazin
18.04 Politikum
Der Meinungspodcast von WDR 5
18.30 Echo des Tages
19.04 MausLive
20.03 WDR 5 punktEU
20.30 Interview der Woche
21.03 Westart – Aktuelles aus der Kultur
22.03 ARD-Infonacht
0.00 ARD-Infonacht

MDR AKTUELL

5.00 Stunden-Programmschema
5.06 Aktuelle Berichte
5.13 Börse in Frankfurt, New York und Tokio
5.15 Kurznachrichten
5.17 Berichte zum Zeitgeschehen mit Service, Tipps und Kultur
5.29 Ausblick auf die kommende halbe Stunde
5.36 Aktuelle Berichte
5.40 Sport
5.45 Kurznachrichten
5.47 Aktuelle Berichte und Regionales aus Thüringen, Sachsen, Sachsen-Anhalt
5.58 Wetter
5.59 **Ausblick auf die kommende Stunde**

R.SH

5.00 Die R.SH Moin-Show!
10.00 Schleswig-Holstein bei der Arbeit!
Im Büro, zuhause oder in der Werkstatt: Tanja Puttfarcken begleitet Sie durch den Arbeitstag mit allen frischen Hits in Schleswig-Holsteins bestem Mix!
14.00 Schleswig-Holsteins neuer Nachmittag!
18.00 Ab in den Feierabend!
21.00 Alle frischen Hits in Schleswig-Holsteins bestem Mix!
0.00 Die Nacht in Schleswig-Holstein!

WDR 2

5.00 Das Morgenmagazin
5.00 WDR aktuell
5.56 Kirche in WDR 2
6.00 WDR aktuell
7.30 WDR aktuell und Lokalzeit auf WDR 2
8.00 WDR aktuell
9.00 Der Vormittag
10.50 WDR 2 Kabarett – Becker & Jünemann
11.45 Der Stichtag
12.00 Die gute Stunde
13.00 Das Mittagsmagazin
15.00 Der Nachmittag
15.00 WDR aktuell
18.00 Der Tag um Sechs
19.00 Abendmagazin
21.00 WDR 2 POP.
Die Abendshow
0.00 WDR 2 Popnacht

HR 4

6.00 hr4 – Mein Morgen in Hessen
6.30 die hessenschau
7.10 Comedy
10.00 Britta am Vormittag
12.00 Britta am Mittag
12.30 die hessenschau
13.00 Wünsch dir was
Die „Wünsch Dir Was"-Telefon-Nummer: 0800 7777 224
14.00 Am Nachmittag
14.30 die hessenschau
16.00 Mit hr4 in den Feierabend
16.30 die hessenschau
17.45 Übrigens...
20.00 hr4 – Musik liegt in der Luft
0.00 Die ARD-Schlagernacht

MDR 1

SACHSEN-ANHALT

5.00 Der schönste Morgen
5.30 Das Land um halb 5.50 An(ge)dacht!
9.00 Ihr Vormittag
9.30 Ihre Region aus erster Hand
9.50 An(ge)dacht!
10.30 Das Land um halb
12.00 Ihr Nachmittag
12.00 Der Tag in Sachsen-Anhalt
12.30 Das Land um halb
16.00 Ihr Feierabend
16.30 Das Land um halb
17.00 Der Tag in Sachsen-Anhalt
17.30 Das Land um halb
20.00 80er Hit-Abend
23.00 ARD-Hitnacht

RADIO 21

5.00 Die Morning-Rockshow
10.00 Die Annette-Radüg-Show
14.00 Die Olli-Peral-Show
20.00 Rock-Kracher XXL
Per Eggers bringt eure Bude am Freitag- und Sonntagabend jeweils ab 20 Uhr zum Beben! Iron Maiden, Metallica, Megadeath oder Rage Against The Machine – sie alle sind dabei und sorgen dafür, dass euch der Stress der Arbeitswoche direkt aus dem Schädel geblasen wird.
22.00 Bester Rock 'N Pop Non-Stop

WDR 4

6.00 WDR 4 mit Jürgen Mayer und Cathrin Brackmann
8.55 Kirche in WDR 4
10.00 WDR 4 mit Martina Emmerich
Mit Martina Emmerich
12.00 Der Tag um zwölf
14.00 WDR 4 Lokalzeit
Mit Bastian Bender
18.00 WDR 4 Ab in die 80er
Mit Bernd Brüggemann
18.00 Der Tag um Sechs
22.00 Musik zum Träumen Musik zum Feierabend – mit sanften Klängen den Tag ausklingen lassen und ins Reich der Träume gleiten.
0.00 ARD-Hitnacht

COSMO

7.00 Cosmo
12.00 No comment
14.00 Cosmo
18.00 Cosmo DJ Session
19.00 Cosmo Podcasts
20.00 Cosmo türkçe (türkisch)
20.30 Cosmo bosanski / hrvatski / srpski (südosteuropäische Sprachen)
21.00 Cosmo italiano (italienisch)
21.30 Cosmo po-russki (russisch)
22.00 Cosmo po polsku (polnisch)
22.30 Cosmo bel-arabi
23.00 Schwarz zu blau
0.00 Cosmo Dance
2.00 Schwarz zu blau

WOCHENÜBERSICHT 24. – 30. 05. 2025

ENERGY HH

SAMSTAG
5.00 Hit Music Only!
7.00 Energy am Samstag mit Flo
12.00 Euro Hot 30
14.00 Hit Music Only!
18.00 Energy Extravadance Show
21.00 Energy Extravadance

SONNTAG
5.00 Hit Music Only!
7.00 Energy mit Patrick
12.00 Hit Music Only!
18.00 Euro Hot 30
20.00 Hit Music Only!

MONTAG–FREITAG
5.00 Energy am Morgen
10.00 Energy mit Felina
15.00 Energy mit Luca
20.00 Der Energy Feierabend mit Julian
MI: Hit Music Only!
FR: 22.00 Energy Extravadance
0.00 Hit Musik Only!

HAMBURG ZWEI

SAMSTAG
8.00 Die AC Show
Die besten 80er
12.00 Die Vanessa Rimkus Show
16.00 Ollies 80er Charts
18.00 Am Sonnabend

SONNTAG
8.00 Beste Laune Wochenende
18.00 Ollies 80er Charts
20.00 Am Sonntag

MONTAG–FREITAG
5.00 Die AC Show
Raus aus den Federn, rein ins 80er-Feeling!
12.00 Die Vanessa Rimkus Show
19.00 Der Hamburg Zwei Abend
MI: Ollies 80er Charts
22.00 Der Abend

ROCK ANT. HH

SAMSTAG
5.00 Rock Nonstop
7.00 Samstag Sound
10.00 Weekend Show
16.00 Samstags-Sound
18.00 Rockstar-Radioshow
20.00 Rock nonstop
23.00 Tuff Stuff
1.00 Rock Nonstop

SONNTAG
5.00 Rock Nonstop
7.00 Gott on Air
10.00 Das BEST OF am Sonntag
17.00 Top 10 Charts
18.00 Rockstar-Radioshows
20.00 Sunday Night Live
22.00 Rock nonstop

MONTAG–FREITAG
5.00 Frühschicht
10.00 Rock im Job
15.00 Homerun
20.00 MO: Metal Monday
DI: Classic Perlen
MI: Neueinsteiger Show
DO: Best of Ballads
FR: Party Playlist / 1. FR: Lottos beste Sendung (bis 0.00)
22.00 MO, DI, DO: Rock nonstop
MI: Young Stars
FR: Party Playlist
0.00 Rock nonstop
Mo: Krimi Nacht
DO: Lange Nacht der ganzen Alben
1.00 Rock Nonstop

DELTA RADIO

SAMSTAG
8.40 delta radio Wochenende mit wünsch dir was!
11.40 Countdown
14.40 Wünsch dir was!
17.40 delta radio Abend
0.00 delta radio Nacht

SONNTAG
7.40 Halleluja – die göttliche Show
9.40 delta radio Wochenende mit wünsch dir was!
12.40 DVD und Kinotipps
14.40 Countdown
17.40 delta radio Abend
19.40 Melles Mixtape
20.40 delta radio Abend
23.40 DVD und Kinotipps
1.40 delta radio Nacht

MONTAG–FREITAG
5.15 Schwenker und Feist
9.40 Der Vormittag mit Dan-Joshua
14.40 Der Nachmittag
19.40 MO: Buzz Beat Boutique
DI: Frischetheke
MI: Melles Mixtape
DO: delta radio Abend
FR: Musikspezial
20.40 delta radio Abend
DO: Buzz Beat Boutique
FR: Frischetheke
0.00 delta radio Nacht

ENERGY BREMEN

SAMSTAG
5.00 Hit Music Only!
7.00 Energy am Wochenende
12.00 Euro Hot 30
14.00 Hit Music Only!
18.00 Energy Extravadance Show
21.00 Hit Music Only!
22.00 Energy Mastermix

SONNTAG
5.00 Hit Music Only!
7.00 Energy am Wochenende
12.00 Hit Music Only!
18.00 Euro Hot 30
20.00 Hit Music Only!

MONTAG–FREITAG
5.00 Die Morningshow
10.00 Energy Vormittag
15.00 Energy Nachmittag
18.00 Energy Feierabend
20.00 Hit Music Only !
FR: 22.00 Energy Mastermix
0.00 Hit Musik Only!

ANTENNE NDS

SAMSTAG
5.55 Das Antenne Niedersachsen Wochenende

SONNTAG
5.55 Das Antenne Niedersachsen Wochenende

MONTAG–FREITAG
4.55 Die Antenne Niedersachsen Moin-Show
9.55 Antenne Niedersachsen bei der Arbeit
13.55 Antenne Niedersachsen von 2 bis frei
18.55 Antenne Niedersachsen Spätschicht
22.55 Gemeinsam durch die Nacht in Niedersachsen

80S80S MV

Der beste Mix.
Mehr neue Hits
info@antennemv.de
0381 / 40 33 4444

SAMSTAG
7.00 The Weekend in MV mit Mr.George
12.00 The Weekend mit „Torte" Dück
18.00 80s80s
20.00 Special: Party
23.00 80s80s

SONNTAG
8.00 The Weekend mit Medy Soul
12.00 Der 80s80s Countdown mit Sebastian
15.00 Der 80s80s Sonntagnachmittag mit Boris Bass
20.00 Special: Love
23.00 80s80s

MONTAG-FREITAG
5.00 P.I.M.
10.00 At Work
15.00 Mr. George in Mecklenburg-Vorpommern
20.00 80s80s Special
Mo.: Funk & Soul
Di.: Wave
Mi.: Italo Disco
Do.: Special Rock
Fr.: In THE MIX
23.00 80s80s

FFN

SAMSTAG
7.00 ff endlich Wochenende. Die Morningshow am Samstag
13.55 ffn am Samstag
17.00 ffn Top20
19.00 ffn der Samstagabend
23.50 Die Kirche – Nachgedacht
0.00 ffn die Nacht

SONNTAG
6.00 ffn am Sonntag. Die Kirche
10.00 Die „bara radio show" mit Barbara Schöneberger
12.00 ffn am Sonntag
16.00 ffn das Wochenfinale
22.00 ffn Top20
0.00 ffn die Nacht

MONTAG–FREITAG
5.00 Guten Morgen Niedersachsen
10.00 ffn am Vormittag
12.30 ffn: Die Niedersachsen-Reporter
14.00 ffn am Nachmittag
14.30 ffn: Unsere Region am Nachmittag
18.00 ffn am Abend
18.45 Die Kirche bei ffn
21.05 Die 90er um 9
23.50 Die Kirche – Nachgedacht
0.00 ffn die Nacht

RADIO BOB

SAMSTAG
8.00 BOBs Samstag
14.00 BOBs Backstagetalk
15.00 BOBs Samstag
18.00 Sammy Hagar's Top Rock Countdown
20.00 BOBs Samstag: Die Rockparty
0.00 BOB-Nacht

SONNTAG
8.00 BOBs American Breakfast
10.00 BOBs Rockmagazin
12.00 BOBs Sonntag
15.00 BOBs Sonntag
18.00 BOBs Sonntag
Jeden 1. Sonntag im Monat: Saltatio Mortis Rockshow
21.00 BOBs Backstagetalk
22.00 BOBs Sonntag: Rock Nonstop
0.00 BOB-Nacht

MONTAG–FREITAG
5.00 BOBs Morgen
9.00 BOBs Vormittag
12.00 BOBs Amerikanischer Mittag
13.00 BOBs Mittag
15.00 BOBs Nachmittag
18.00 BOBs Wunschbob
19.00 Judas Priest Rockshow
20.00 Alice Cooper Show
21.00 BOBs Harte Saite
DI: Classik Rock Show!
MI: Tobias Sammet Rockshow
DO: Donots Rockshow / BOBs Alternative Rock Show
FR: Die Rockparty
0.00 BOB-Nacht

RADIO SAW

SAMSTAG
6.00 Muckefuck
8.40 Die Kult-Beamten-Comedy auf radio SAW
11.15 Klasse übersetzt!
12.00 Am Wochenende mit Sport und Events
14.45 Freddys Welt
17.45 Klasse übersetzt!
18.00 radio SAW In The Mix

SONNTAG
5.00 Der Sonntagmorgen
8.45 Himmlische Superhits
9.00 Gott und die Welt / Leute am Sonntag
9.45 Veranstaltungstipps
11.00 Der Sonntagnachmittag
0.00 Partymix

MONTAG–FREITAG
5.00 Muckefuck
6.20 Veranstaltungstipps
10.00 Am Vormittag
MO: 13.45 Klasse übersetzt!
15.00 Von drei bis frei!
DI: 15.45 Klasse übersetzt!
FR: Die Freitagsshow
20.00 Der Abend
MO: 90er-Show
DO: Die Classic-Show
0.00 Nachtjournal

RADIO BROCKEN

SAMSTAG
6.00 Am Samstagmorgen mit Volker Baer
12.00 Der Samstag
18.00 Die 80er Party

SONNTAG
8.00 Gute-Laune Sonntag mit Marc Angerstein
18.00 Am Wochenende
22.00 Die Radio Brocken Podcast-Nacht
23.00 Die Radio Brocken Hörspielnacht

MONTAG–FREITAG
5.00 Die Morgenshow
10.00 Von Zehn bis Zwei mit Jörn Bastian
14.00 Der neue Nachmittag
19.00 Am Abend
DO: 22.00 Die Radio Brocken Podcast-Nacht
23.00 In der Nacht *N*

TV-SENDER

Anschriften · Telefon/Fax · Internet

E-Mail-Adressen finden Sie auch unter www.hoerzu.de

3SAT Postfach 4040, 55100 Mainz, **Tel.** 06131-70 12 16 1 **Fax** 06131-70 12 17 0 **Internet** www.3sat.de, **E-Mail:** info@3sat.de

ANIXE Theatinerstraße 11, 80333 München, **Tel.** 0621-490 91 160 **Internet** www.anixehd.tv

ARD Postfach 20 06 65, 80006 München, **Tel.** 089-55 89 440 **Hotline:** 0331-58569606 (digitale Sender) **Fax** 089-59 00 24 070 **E-Mail:** info@daserste.de **Internet** www.daserste.de

ARD-ALPHA Rundfunkplatz 1, 80300 München, **Tel.** 089 - 59 00 25078 **Fax** 089 - 5900 - 27 7 37 **Internet** www.br.de/fernsehen/ard-alpha

ARTE 4, quai du Chanoine Winterer BP 20035, F-67080 Strasbourg Cedex **Hotline** 01805-002 488 **Internet** www.arte.tv/de

BAYERISCHES FERNSEHEN Rundfunkplatz 1, 80300 München, **Tel.** 089 / 59 00 25078 **Fax** 089 / 5900 - 2 77 37 **Internet** www.br.de

BIBEL TV Wandalenweg 26, 20097 Hamburg, **Tel.** 040 - 44 50 66 - 0 **Fax** 040 - 44 50 66 - 18 **Internet** www.bibeltv.de

COMEDY CENTRAL Boxhagener Str. 80, 10245 Berlin, **Tel.** 030-700 10 00

DISNEY CHANNEL GERMANY Lilly-Palmer-Str. 2, 80636 München, **Tel.** 089-99340-0 **Fax** 089-99690-599 **Internet** http://disneychannel.de/

DMAX Sternstr. 5, 80538 München, **Tel.** 0089-20 60 99 100 **Internet** www.dmax.de

EUROSPORT Sternstraße 5, 80538 München, **Tel.** 089-62 82 45 04 **Internet** www.eurosport.de

FRANKEN TV Südwestpark 73, 90449 Nürnberg, **Tel.** 0911-9 67 96 0 **Fax** 0911-9 67 96 11 **Internet** www.franken-tv.de

HR-FERNSEHEN Bertramstraße 8, 60320 Frankfurt/Main, **Tel.** 069-15 55 111 **Fax** 069-15 55 155 **Internet** www.hr-online.de

HH 1 Rothenbaumchaussee 80, 20148 Hamburg, **Tel.** 040-41 44 24 00 **Fax** 040-41 442 567 **Internet** www.hamburg1.de

HSE 24 Münchener Straße 101 h, 85737 Ismaning, **Tel.** 0800 234 14 74 **Internet** www.hse24.de

KABEL DEUTSCHLAND GmbH Kundenservice, 99116 Erfurt, **Tel.** 0800-27 87 000 **Internet** www.KabelDeutschland.de

KABEL EINS Medienallee 2, 85774 Unterföhring, **E-Mail** zuschauerservice@kabeleins.de **Internet** www.kabeleins.de

KI.KA 99094 Erfurt, Gothaer Straße 36, **Tel.** 0180-215 15 14 **Fax** 0180-215 15 16 **Internet** www.kika.de

MDR Kantstraße 71-73, 04360 Leipzig, **Tel.** 0341-300 96 96 **Fax** 0341-300 65 37 **Internet** www.mdr.de

MÜNCHEN LIVE TV Marcel-Breuer-Str. 18-20, 80807 München, **Tel.** 089-41 20 07 70 0 **Fax** 089-41 20 07 70 7 **Internet** www.muenchen-tv.de

NDR Rothenbaumchaussee 132, 20149 Hamburg, **Tel.** 040-41 56 0 **Fax** 040-44 76 02 **Internet** www.ndr.de

NICK Boxhagener Str. 80, 10245 Berlin, **Tel.** 030 700 10 00 **Internet** www.nick.de

NRW.TV Kaistr. 3, 40221 Düsseldorf, **Tel.** 0211-95700 500 **Fax** 0211-95700 500 **Internet** www.nrw.tv

N-TV Picassoplatz 1, 50679 Köln, **Tel.** 01805-76 54 76 **Fax** 01805-183 183 **Internet** www.n-tv.de

ORF (ÖSTERREICH) Würzburggasse 30, A-1136 Wien, **Tel.** 00431-8 70 70 30 **Fax** 00431-8 70 70 330 **Internet** www.orf.at

PHOENIX Langer Grabenweg 45–47, 53175 Bonn, **Tel.** 0221 56789 600 **Internet** www.phoenix.de

PRO SIEBEN Medienallee 7, 85774 Unterföhring, **E-Mail** zuschauerservice@prosieben.de **Internet** www.prosieben.de

PRO SIEBEN MAXX Medienallee 7, 85774 Unterföhring **E-Mail** zuschauerservice@prosiebenmaxx.de **Internet** www.prosiebenmaxx.de

QVC Postfach 10 19 69, 44719 Bochum, **Tel.** 0800-293 33 33 **Internet** www.qvc.de

RADIO BREMEN (RB) Diepenau 10, 28195 Bremen, **Tel.** 0421-24 64 20 41 **Fax** 0421-24 64 20 39 **Internet** www.radiobremen.de

RBB Marlene-Dietrich-Allee 20, 14482 Potsdam, **Tel.** 0331-97 99 3 21 71 **Fax** 0331-97 99 3 21 79 **Internet** www.rbb-online.de

RIC (YFE AG) Türkenstr. 87, 80799 München, **Tel.** 089-99 72 71 0 **Internet** www.rictv.de

RTL Picassoplatz 1, 50679 Köln, **Tel.** 0221-46 70 85 58 **Internet** www.rtl.de

RTL ZWEI Lil-Dagover-Ring 1, 82031 Grünwald, **Internet** www.rtl2.de Zuschauerservice@rtl2.de

SAT.1 Medienallee 7, 85774 Unterföhring, **E-Mail** zuschauerservice@sat1.de **Internet** www.sat1.de

SAT.1 GOLD Medienallee 7, 85774 Unterföhring **E-Mail** zuschauerservice@sat1gold.de **Internet** www.sat1gold.de

SAARLÄNDISCHER RUNDFUNK (SR) 66100 Saarbrücken, **Tel.** 0681-60 21 313 **Fax** 0681-60 23 8 74 **Internet** www.sr-online.de

SERVUS TV Oberst Lepperdinger Straße 11-15, A-5071 Wals-Siezenheim **Tel.** + 43 662 84 22 44 **Internet** www.servustv.com

SIXX Medienallee 7, 85774 Unterföhring, **E-Mail** zuschauerservice@sixx.de **Internet** www.sixx.de

SKY Medienallee 26, 85774 Unterföhring, **Tel.** 089 997 279 00 **Internet** www.sky.de

SPORT 1 Münchner Straße 101 g, 85737 Ismaning, **Tel.** 089-96 066 0 **Fax** 089-960 66 10 09 **Internet** www.sport1.de

SRF (SCHWEIZ) Fernsehstraße 1-4, CH- 8052 Zürich, **Tel.** + 41 848 80 80 80 **Internet** www.srf.ch

SWR Hans-Bredow-Straße, 76530 Baden-Baden, **Tel.** 07221-92 92 05 00 **Fax** 07221-92 92 6 303 **Internet** www.swr.de

SUPER RTL Picassoplatz 1, 50679 Köln, **Tel.** 0221-46 70 85 58 **Fax** 0221-45 65 10 19 **Internet** www.super-rtl.de

TELE 5 Sternstr. 5, 80538 München, **Tel.** 089-20 60 99 100 **E-Mail** zuschauerredaktion@tele5.de, **Internet** www.tele5.de

TV5 MONDE Deutschland-Österreich, Postfach 30, A-1042 Wien **Tel.** 0043-192 03 **661** **Internet** www.europe.tv5monde.com/de

TV.BERLIN Karl-Heinrich-Ulrichs-Straße 11, 10787 Berlin, **Tel.** 030-89 64 31 27 **E-Mail** redaktion@tvb.de **Internet** www.tvb.de

VOX Picassoplatz 1, 50679 Köln, **Tel.** 0221-46 70 89 89 **Fax** 0221-95 34 37 5 **Internet** www.vox.de

WELT Zimmerstr. 50, 10888 Berlin, **Internet** www.welt.de **E-Mail:** tv@welt.de

WDR Fernsehen 50660 Köln, **Tel.** 0221-56 78 99 99 **Internet** www.wdr.de

ZDF 55100 Mainz, **Hotline** 06131-70 12 16 1 (auch digitale Sender) **Fax** 06131-70 12 17 0 **Internet** www.zdf.de

Achtung: Anrufe bei den Telefonhotlines sind kostenpflichtig!

Die 30-seitige Liste „Radiosender, Adressen & Frequenzen" können Sie bestellen bei: Redaktion HÖRZU, Leserdienst, Kennwort „Radio", FUNKE Programmzeitschriften GmbH, Großer Burstah 18–32, 20457 Hamburg. Bitte legen Sie einen adressierten, mit 1,60 € frankierten DIN A5 Umschlag bei. Die Liste steht auch unter der Internet-Adresse www.hoerzu.de als pdf-Datei zum Herunterladen bereit.

HÖRZU
RADIO AKTUELL
NR. 21/2025 | IHR RUNDFUNK-PROGRAMM VOM **24. – 30. MAI** | WWW.HOERZU.DE

OST FOTO: APOLLO ARTISTS

LIVE-KONZERT

Poetisch-filmisch

Am Pult: Tarmo Peltokoski

Lorin Maazels „Ring ohne Worte" verdichtet Richard Wagners Opernzyklus auf 75 Minuten voller musikalischer Höhepunkte. Alle bekannten Motive sind enthalten, von Rheingold bis Siegfrieds Tod. Das zweite Werk, das von Tarmo Peltokoski (Foto) dirigiert wird, stammt von der finnischen Komponistin Kaja Saariaho: „Laterna Magica", inspiriert von Ingmar Bergmanns Autobiografie, verbindet geflüsterte Worte und Klangfarben zu einem poetisch-leuchtenden Orchestererlebnis mit filmischer Atmosphäre.

DO 20.00 **radio3**

UNSERE PODCAST-TIPPS

TOP-HITS!

SEXUALITÄT Hajo Schumacher und Therapeutin Katrin Hinrichs sprechen offen über Lust & Liebe. abendblatt.de/podcast

BESSER LEBEN TV-Experte Prof. Ingo Froböse verrät, wie man in jedem Alter fit & gesund bleibt. hoerzu.de/podcast

Auf Plattformen wie Spotify, Apple Podcasts u.a.

HÖHEPUNKTE DER WOCHE

OPER

„Die dunkle Seite des Mondes"

Uraufführung der neuen Oper von Unsuk Chin an der Staatsoper Hamburg.

SA 20.00 **radio3**

LIVE-KONZERT

Schostakowitsch Festival Leipzig

Der MDR-Rundfunkchor würdigt den russischen Komponisten.

SO 19.30 **MDR Kultur**

AUTORENLESUNG

„Bekenntnisse des Hochstaplers Felix Krull" (1/9)

Thomas Mann liest aus seinem Roman.

MO 9.00 **MDR Kultur**

SA

Tagestipps

OPER 20.00 RADIO3

Kent Nagano dirigierte die Uraufführung der neuen Oper der südkoreanischen Komponistin Unsuk Chin an der Staatsoper Hamburg

„Die dunkle Seite des Mondes“

MITSCHNITT Ein Fauststoff des 21. Jahrhunderts: Um seinen unbändigen Drang nach Erkenntnis und einem seelisch erfüllten Leben zu stillen, geht der geniale Wissenschaftler Dr. Kieron mit dem diabolischen Meister Astaroth einen Pakt ein – mit fatalen Folgen. Inspiriert ist die Geschichte vom Leben des Physikers Wolfgang Pauli und seiner Beziehung zu dem Psychiater Carl Gustav Jung (vom 18.5.). **180 Min.**

MUSIK 10.05 DEUTSCHLANDFUNK

Frauke Roth

MAGAZIN 1967 in Hamburg geboren, studierte Frauke Roth Querflöte und wechselte ins Kulturmanagement. Für die Sendung hat sich die Intendantin der Dresdner Philharmonie ein musikalisches Programm überlegt, in dem die Flöte nicht fehlen darf. **55 Min.**

DEUTSCHLAND 18.05 DLF KULTUR

Der Görlitzer Park

NEU: FEATURE Der Berliner Senat will den „Görli“ nachts schließen. In Kreuzberg ist der Widerstand groß. Der Feature-Autor, langjähriger Anwohner, beschreibt die verschärfte Situation mit Crack und den eskalierenden Problemen im Park, die Lösungen erfordern. **55 Min.**

ROCK & POP 23.00 RADIO3

Landon Pigg

„THE VOICE“ Der US-Singer-Songwriter Landon Pigg wurde durch AT&T-Werbung bekannt, die seinen Song „Falling in Love at a Coffee-Shop“ verwendete. Der Song ist exemplarisch für seinen kreativen Umgang mit Gefühlen und Sprache. **60 Min.**

ARD-NACHTKONZERT

0.03 **Debussy** „Prélude à l'après-midi d'un faune“; hr-Sinfonieorchester, Ltg.: Carl St. Clair **J. Haydn** Streichquartett B-Dur op. 76/4; Delian-Quartett **Dvorák** Zwei Slawische Tänze op. 72; hr-Sinfonieorchester, Ltg.: Daniel Harding **Prokofjew** Sonate d-Moll op. 14; Jewgenij Koroliow, Klavier **Koechlin** „Offrande musicale sur le nom de Bach“ op. 187; hr-Sinfonieorchester, Ltg.: Juan Pablo Izquierdo 2.03 **Dohnányi** Variationen über ein Kinderlied op. 25 **Debussy** Fünf frühe Lieder **Strawinsky** „Pulcinella“, Suite **Beethoven** Sonate g-Moll op. 5 **Hindemith** „Nobilissima visione“ 4.03 **Schubert** Ouvertüre D-Dur D 556 **J. Haydn** Oboenkonzert C-Dur Hob. VIIg/C1 **Rodrigo** „Concierto Andaluz“ 5.03 **Gossec** Sinfonie F-Dur, Allegro molto **Ponchielli** Capriccio **Purcell** „The Indian Queen“, Suite **Hérold** Klavierkonzert A-Dur, Allegro maestoso **Graupner** Konzert C-Dur **Farrenc** Trio e-Moll, Finale op. 45

Podcast · Mehrkanalton · Für Kinder · Hörspiel

24. MAI

BAYERN 1

6.05 Bayern 1 am Samstagvormittag Moderation: Melitta Varlam, Tilmann Schöberl, Dominique Knoll
7.15 Held der Woche
10.40 **Clever kochen** Tipps und Tricks. Moderation: Alexander Herrmann
11.05 Bayern 1 am Samstag Anschl.: Eine Stunde mit den Lieblings80ern von Bayerns beliebtester Radiostimme – Bayern 1 Morgenmann Marcus Fahn. Von Superstars wie Tina Turner oder Queen, über One Hit Wonders wie Soft Cell und T'Pau bis zur Neuen Deutschen Welle. Dieser Vormittag ist so bunt, abwechslungsreich und zeitlos wie die 80er.
12.05 Bayern 1 am Samstag Jeden Samstag zwischen 12.00 und 15.00 Uhr stellen wir Ihnen alles Wichtige rund um Ihre Freizeit zu Hause oder sonstwo im Freistaat vor.
13.30 Sport aktuell – der Bayern 1-Liveticker
14.30 Sport aktuell – der Bayern 1-Liveticker
15.05 Bayern 1 am Samstag 15.30 Sport aktuell – der Bayern 1-Liveticker
16.30 Sport aktuell – der Bayern 1-Liveticker
17.30 Sport aktuell – der Bayern 1-Liveticker
18.05 Bayern 1 Greatest Hits 18.30 Sport aktuell – der Bayern 1-Liveticker
23.03 ARD-Hitnacht Die ganze Nacht hindurch liegt der musikalische Schwerpunkt auf einem melodiösen Mix aus der besten Musik der vergangenen fünf Jahrzehnte.
23.56 Bayern-, Deutschland- und Europahymne
0.00 ARD-Hitnacht

BAYERN 3

„Klingt dreimal gut“

Post-Adresse:
Bayern 3
Rundfunkplatz 1
80 335 München

5.00 Am Morgen
9.00 Die SamstagsCrasher
12.00 Alle Hits von heute – am Wochenende Alles, was Bayern Spaß macht!
16.00 Alle Hits von heute – am Wochenende Moderation: Claus Kruesken
20.00 Party-Hitmix Die besten Party-Hits – gemixt von den Bayern 3 DJs
21.58 Auf ein Wort
0.00 Party-Hitmix Mit den besten Party-Hits rein ins Wochenende
2.00 Die Nacht

BR-KLASSIK

6.05 Auftakt Offenbach „La Créole“, Ouvertüre; Brandenburgisches Staatsorchester Frankfurt, Ltg.: Howard Griffiths **J. Haydn** Fantasia C-Dur Hob. XVII/4; Ragna Schirmer, Klavier **Sibelius** „Karelia-Suite“, Alla marcia op. 11; City of Birmingham Symphony Orchestra, Ltg.: Sakari Oramo **J.S. Bach** Triosonate C-Dur, Allegro BWV 529 **Vaughan Williams** „The Wasps“, Ouvertüre; Hallé Orchestra, Ltg.: Mark Elder **Schubert** „Rosamunde“, Entr'acte nach dem 3. Akt; Münchner Rundfunkorchester, Ltg.: Willi Boskovsky **Sical** „Hora lui Pusac“; Fanfare Ciocarlia **Arias y Luna** „Sonoralia“ op. 3; Bamberger Symphoniker, Ltg.: Jonathan Nott **Mercadante** Flötenkonzert Nr. 2 e-Moll, Rondo russo; I Solisti Veneti, Ltg.: Claudio Scimone **Rota** „Achteinhalb“, Carlotta's Gallop; Orchestra del Teatro alla Scala di Milano, Ltg.: Riccardo Chailly **Vivaldi** Flötenkonzert D-Dur, Cantabile RV 428; Spark **W.A. Mozart** „Così fan tutte“, Ouvertüre; Scottish Chamber Orchestra, Ltg.: Christian Baldini **Rodrigo** „Fantasía para un gentilhombre“; Academy of St. Martin-in-the-Fields, Ltg.: Neville Marriner **Dvorák** Klavierquintett A-Dur, Scherzo op. 81; Marteau Ensemble **Merula** Ciaconna; L'Arpeggiata, Ltg.: Christina Pluhar **Glasunow** Konzertwalzer D-Dur op. 47; Bamberger Symphoniker, Ltg.: Neeme Järvi **Sammut** „Sailing for Phil“, 1st Movement; Vivi Vassileva Quintett **Martinu** „Le Jazz“ **Krommer** Bläseroktett F-Dur, Alla Polacca op. 57
8.05 Piazza 8.30 CD-Tipp
8.57 Werbung
9.30 Kulturszene
10.30 Zoom – Musikgeschichte, und was sonst geschah
11.05 Meine Musik
12.05 Divertimento Gershwin „Strike up the Band“, Ouvertüre; Ltg.: Ian Sutherland **Waldteufel** „Ganz allerliebst“ op. 159; Ltg.: Franz Bauer-Theussl **Schostakowitsch** „Die Hornisse“, Romanze; Charlie Siem, Violine; Ltg.: Paul Goodwin **Künneke** „Tänzerische Suite“ op. 26; Ltg.: Robert Hanell
13.05 Cantabile Zum 70. Geburtstag der Sopranistin Julie Kaufmann **Kaufmann / C. Loewe** „Wechsel“; Cord Garben, Klavier **Brahms** „Auf dem See“ op. 106/2; „Lerchengesang“ op. 70/2; „Ständchen“ op. 106/1; Donald Sulzen, Klavier **W.A. Mozart** „Al desio di chi t'adora“ KV 577; Münchner Rundfunkorchester, Ltg.: Jörg-Peter Weigle **Beethoven** „Vier irische Lieder“; Neues Münchner Klaviertrio **R. Strauss** Aus „Sechs Lieder nach Gedichten von Clemens Brentano“; Symphonieorchester des Bayerischen Rundfunks, Ltg.: Colin Davis **J. Haydn** „Maggie Lauder“ Hob. XXXI a/35ter; Münchner Klaviertrio
14.05 KlassikPlus Zum 100. Geburtstag von Dietrich Fischer-Dieskau (1). Ein Porträt
15.05 On stage Junge Interpreten Bach-Wettbewerb Leipzig 2025 – Finale und Preisverleihung. Werke von Johann Sebastian Bach und weiteren Komponisten aus dem Wettbewerbsprogramm
17.05 Do Re Mikro Das Geheimnis – Lux und Louis: Schleim
18.05 Jazz und mehr Knöpfe, Köpfe, Groove. Feine und mitreißende Musik für Bandoneon, mit Gesang und mit lässigen Klavierakzenten. Von Komponist Astor Piazzolla, Sängerin Dee Dee Bridgewater, Pianist Ramsey Lewis u.a.
19.05 Musik der Welt Die Vielfalt globaler Sounds. Düfte der Welt
20.03 Oper **Unsuk Chin: „Die dunkle Seite des Mondes“** In zwei AktenMit Thomas Lehmann (Dr. Kieron), Bo Skovhus (Meister Astaroth), Siobhan Stagg (Miriel), Andrew Dickinson (Lichtwesen/Fremder/Schatten), Kangmin Justin Kim (Anima), Narea Son (Das lichte Mädchen), Aaron Godfrey-Mayes (Cornelius) u. a., Chor der Hamburgischen Staatsoper, Philharmonisches Staatsorchester Hamburg, Kent Nagano (Leitung)
23.03 Forum Alte Musik Mahaut Sinfonie Nr. 4 c-Moll; Cappella Coloniensis, Ltg.: Hans-Martin Linde **Pepusch** Prélude F-Dur; Hans-Martin Linde, Blockflöte **Händel** „Silete venti“, Date serta, date flores HWV 242; Emma Kirkby, Sopran; Cappella Coloniensis, Ltg.: Hans-Martin Linde **Kraus** Sinfonie c-Moll; Capella Coloniensis, Ltg.: Hans-Martin Linde **Bramieri** „La Foccara“; Linde-Consort **J. F. Fasch** Konzert B-Dur; Cappella Coloniensis, Ltg.: Hans-Martin Linde
0.03 Das Nachtkonzert

MDR

SACHSEN-ANHALT

6.00 Der lange Sonnabend Mit den Hits unseres Lebens ins Wochenende
6.50 **An(ge)dacht!** Das geistliche Wort und eine kleine Portion Optimismus für den Start in den Tag
8.50 **An(ge)dacht!** Das geistliche Wort und eine kleine Portion Optimismus für den Start in den Tag
11.40 **Geschichten aus Sachsen-Anhalt** Tauchen Sie mit unseren Reportern ein in die reiche Historie unseres Landes
12.00 Ihr Wochenende 12.00 Der Tag in Sachsen-Anhalt
17.00 Der Tag in Sachsen-Anhalt
17.10 Bundesliga-Schlusskonferenz
18.00 Die Ü40-Party – Fabelhaft Feiern
23.00 ARD-Hitnacht

SACHSEN

5.00 Guten Morgen Sachsen darin Das Wort zum Tag und die Glückwünsche Starten Sie gut informiert und entspannt in den Tag. Die ganze Sendung hindurch gibt es im Wechsel informative Beiträge zum aktuellen Geschehen eingebettet in die gewohnt spritzige Musikmischung. Wie die Hörerschaft das kennt, wird viel Wert auf Information gelegt. So bleibt man stets auf dem Laufenden, was bedeutsame und interessante Geschehnisse im Sendegebiet und weltweit betrifft.
10.00 Der Sachsen Samstag
13.00 Fairplay am Samstagnachmittag Moderation: Peter Neumann
18.00 Partyzeit
23.00 ARD-Hitnacht

THÜRINGEN

6.00 Der Samstagmorgen
9.00 Der Radiogarten – Alles über Haus, Hof und vor allem Garten Im Radiogarten hören Sie jede Woche hilfreiche Empfehlungen. Zu jeder Jahreszeit gibt es neue Herausforderungen und Ideen. Experten beantworten regelmäßig Ihre Fragen am „Grünen Telefon“.
13.00 Der Samstagnachmittag
18.00 Das Fazit vom Tag – Die wichtigsten Themen und Ereignisse des Tages
19.00 Die Party
23.00 ARD-Hitnacht

MDR KULTUR

6.00 Am Morgen
9.00 Feature Der Schacht – Fußball. Kultur. Erzgebirge Von Gregor Ryl, Marc Zimmer, Anton Zirk
9.35 Am Vormittag Wort zum Tag, aktuelle Empfehlungen für das Wochenende, Feuilleton und Stichtag
11.00 MDR Kultur trifft – Menschen von hier
12.00 Am Mittag Aktuelle Empfehlungen für das Wochenende Aktuelle Berichte zu den wichtigsten Themen des Tages.
14.00 Am Nachmittag Der Blick in die Welt bei MDR KULTUR international, aktuelle Berichte aus dem kulturellen und politischen Leben.
16.00 Studiosession In der „MDR KULTUR Studiosession“ sind Musiker aus der ganzen Welt zu Gast.
16.30 Am Nachmittag
18.00 MDR Kultur – Unter Büchern
19.00 Diskurs
19.30 Jazz Lounge Die perfekte Mischung für Jazz-Fans und Hörer, die mit Jazz einfach nur entspannt in den Abend starten wollen.
20.00 MDR Kultur Samstag Abend Im wechselnden Rhythmus übernehmen bei MDR Kultur Künstlerinnen und Künstler aus ganz unterschiedlichen Sparten das Zepter. Mit dabei Inéz Schaefer und Demian Kappenstein und „Antenne Ätna“. „Sounds Like Dirk“ mit Dirk Darmstädter, dem Sänger der Band The Jeremy Days. Und „Kopf & Kragen“ mit Sven Regener, dem Sänger von Element Of Crime und dem Regisseur Leander Hausmann
22.00 MDR Kultur im Konzert Populär
0.00 Die Nacht

BR24

5.58 Impressum
6.00 ARD-Infosamstag am Morgen
9.00 ARD-Infosamstag am Vormittag
12.00 ARD-Infosamstag am Mittag
15.00 ARD-Infosamstag am Nachmittag
18.00 ARD-Infosamstag am Abend
20.00 Das Aktuelle am Abend Informationen aus Bayern, Deutschland und der Welt.
20.15 ARD-Infoabend Korrespondentenberichte, O-Töne und Talks, Sport u.a.
22.00 ARD-Infonacht
0.03 ARD-Infonacht

RADIOPROGRAMM

BAYERN 2

5.03 Bayern 2-Playlist
5.57 Gedanken zum Tag
6.05 Rucksackradio
8.05 Bayerisches Feuilleton
9.05 Bayern 2 am Samstagvormittag
12.05 Zeit für Bayern
13.05 Radiofeature
14.05 Bayern 2 Salon
15.05 Radiospitzen
16.05 Eins zu Eins. Der Talk Eine Stunde, zwei Menschen Im Gespräch unter vier Augen, hör- und miterlebbar für alle Menschen auf Bayern2 und als Podcast.
17.05 Der politische Podcast 17.05 Die Entscheidung. Politik, die uns bis heute prägt
17.30 Bayern 2 Breitengrad
18.05 Radiomikro
18.53 Betthupferl
19.05 Zündfunk Pop und Politik
20.03 Hörspiel **„Sherlock Holmes: London im Nebel“** Von Michael Hardwick Nach Arthur Conan Doyle Mit Peter Pasetti, Erik Schumann, Ulli Philipp, René Deltgen. Regie: Heinz Günther Stamm
21.03 Radioreisen Geschichten von unterwegs
22.03 Radiospitzen Kabarett und Comedy aus Bayern Die Bayern 2 Radiospitzen präsentieren Humor mit Hirn: Kluges Kabarett, witzige Comedy, scharfe Satire. Wir berichten über Aktuelles aus der deutschen, internationalen und insbesondere der bayerischen Kabarett- und Comedy-Szene. Wir heben hörenswerte Archivschätze, erinnern an beliebte Klassiker und entdecken vielversprechende Talente auf Kleinkunstbühnen in ganz Bayern.
23.03 Nachtmix
0.03 Radiojazznacht

HR 2

6.00 Musik am Morgen J.S. Bach Klavierkonzert d-Moll BWV 974 **Gluck** „Armide“ – Arie „Ah! Si la liberté me doit être ravie“ **Dvorák** Zwei Slawische Tänze aus op. 72 **Leclair** Violinsonate op. 5/4 **Mendelssohn** 1. Konzertstück für Klarinette, Bassetthorn und Orchester f-Moll op. 113 **Mozart** Sinfonia Burlesca G-Dur **Chopin** Nocturne e-Moll op. 72/1 **Purcell** Vier Orchesterstücke aus „The Fairy Queen“ **Dukas** Der Zauberlehrling **Paganini** Sonata concertata A-Dur **Anonymus** Remember me my deir **Wagner** „Lohengrin“ – Vorspiel zum 3. Akt **Vivaldi** Flötenkonzert c-Moll RV 441 **Schumann** Papillons op. 2 **Schmittbaur** Sinfonie Es-Dur op. 2/1 **Ravel** Pavane pour une infante défunte **Madonis** 7. Sonate für Violine und Basso continuo Es-Dur **Loewe** Die Uhr **Mozart** Divertimento für Streicher F-Dur KV 138
6.30 Zuspruch
9.30 hr2-kultur – kompakt
10.00 Treffpunkt hr-Sinfonieorchester
12.00 Hörbuchzeit
13.00 Hörbar
14.00 Archivschätze
15.00 Musikland Hessen
18.00 hr2-kultur – kompakt
19.00 Blues'n'Roots Neues von Bob Corritore & Friends, Little Feat und Tommy Castro
20.00 Oper **Unsuk Chin: „Die dunkle Seite des Mondes“** Oper in zwei Akten (Aufnahme der Uraufführung vom 18. Mai 2025 aus der Staatsoper Hamburg)
23.00 The Artist's Corner Die Stimme: Instrument des Jahres 2025. Ein grandioses Werkzeug Neuer Musik (3/4)
0.03 ARD-Nachtkonzert

DLF KULTUR

5.05 Aus den Archiven
6.05 Studio 9
6.20 **Wort zum Tage** Andreas Hauber, Ellwangen, Katholische Kirche
9.05 Im Gespräch
11.05 Lesart
12.05 Studio 9
13.05 Breitband
14.05 Rang 1
14.30 Vollbild
16.05 Echtzeit
17.05 Studio 9 kompakt
17.30 Tacheles
18.05 Feature Kreuzberger Gefechte. Ein Zaun um den Görlitzer Park?
19.05 Oper **Giacomo Puccini: „Turandot“** Dramma lirico in drei Akten und fünf Bildern Mit Sondra Radvanovsky (Turandot, chinesische Prinzessin, Sopran), Paul Hopwood (Altoum, Kaiser von China, Tenor), Adam Palka (Timur, entthronter Tatarenkönig, Bass), SeokJong Baek (Der unbekannte Prinz (Calàf), Tenor), Anna Princeva (Liù, junge Sklavin, Sopran), Hansung Yoo (Ping, Großkanzler, Bariton), Aled Hall (Pang, Marschall, Tenor), Michael Gibson (Pong, Küchenmeister, Tenor), Ossian Huskinson (Ein Mandarin, Bariton), Royal Opera Chorus, Orchestra of the Royal Opera House, Rafael Payare (Leitung) (Aufzeichnung vom 01.04.2025, Royal Opera House Covent Garden, London)
21.30 Die besondere Aufnahme For Dieter – Hommage an Dietrich Fischer-Dieskau
23.05 Fazit
23.50 Kulturpresseschau
0.05 Neue Musik
1.05 Diskurs
2.05 Klassik – Pop – et cetera Mit Frauke Roth (Kulturmanagerin)
3.05 Tonart

RBB

RADIO3

6.00 Am Morgen
6.10 Aktuell
6.20 Der Stichtag
6.40 Aktuell
10.00 Klassik bis Zwei 10.10 Album der Woche
11.10 Gast
13.10 Kurz und gut
14.00 Generation Klassik
16.00 Freiheit Deluxe Mit Jagoda Marinić
17.00 Unser leben Aus Religion und Gesellschaft
18.00 Orte und Worte Mit Nadine Kreuzahler
19.00 Holzapfels Klassik Moderation: Stephan Holzapfel
20.00 Oper **Unsuk Chin: „Die dunkle Seite des Mondes“** Oper in zwei Akten
23.00 The Voice Landon Pigg Moderation: Susanne Papawassiliu
0.03 Das Nachtkonzert

KLASSIK RADIO

Hörertelefon:
(09 00) 5 59 00 55
(99cent/Minute)
e-mail: wunsch@klassikradio.de
Internet: http:/www.klassikradio.de

5.00 Klassik Radio mit Stefan Ibelshäuser Stefan Ibelshäuser begleitet Sie am Wochenende. Starten Sie mit Klassik Radio, der schönsten Klassik und Filmmusik gut in den neuen Tag.
9.00 Klassik Radio mit Klara Jäger
13.00 Klassik Radio Spezial
13.30 Klassik Radio mit Sabrina Gander
17.00 Die Klassik Radio Gesunde Stunde
18.00 Klassik Radio mit Sabrina Gander
19.00 Klassik Radio mit Evita Helling
21.00 Musik zum Entspannen & Genießen

SWR KULTUR

6.04 Musik am Morgen
6.45 **Zeitwort** 24.05.1952: Die ersten Operntage in Schwetzingen beginnen
7.04 Musik am Morgen Guter Start in den Tag Werke von C.Ph.E. Bach, W.A. Mozart, J.S. Bach, Brahms, G.A. Schneider
7.57 Wort zum Tag
8.04 Musik am Morgen Guter Start in den Tag Werke von R. Keiser, Godowsky, Chausson
8.30 Das Wissen Wie gute Nachbarschaft gelingt – Miteinander statt nebeneinander
9.04 Musikstunde Musik plus ix
10.04 Treffpunkt Musik
12.15 Weltweit
12.30 Mittagskonzert Schwetzinger SWR-Festspiele 2025. The blind spot I: Goethe und die Frauen. Lieder und Gedichte u. a. von Franz Schubert, Fanny Hensel, Louise Reichardt und Bettina von Arnim
14.04 SWR Kultur am Samstagnachmittag
17.04 Gespräch Mit Ulrike Syha (Schriftstellerin)
17.50 Jazz vor Sechs
18.20 Jazz „Get Happy, All You Sinners!“ – Jazz und Religion Von Henry Altmann
19.04 Hörspiel „Am Anfang war das Wort“ Von Katrin Wenzel (Produktion: SWF 1997)
20.03 Oper **Unsuk Chin: „Die dunkle Seite des Mondes“** Oper in zwei Akten (Uraufführung vom 18. Mai 2025 in der Staatsoper Hamburg)
23.03 Hörspiel **„Theogonie“ (2/2)** Von Raoul Schrott Hörstück von Raoul Schrott als Nachdichtung des gleichnamigen Werks von Hesiod und ergänzt um syro-anatolisch und hethitische Quellen
2.03 ARD-Nachtkonzert

NDR KULTUR

6.00 Der Morgen Mit Eva Schramm
7.50 Morgenandacht
10.00 Klassik auf Wunsch 10.40 Lauter Lyrik
13.00 Belcanto
14.00 Der Sonnabend Mit Andrea Wilke
17.00 eat.READ. sleep. Bücher für dich
18.00 Hörspiel **„Die Erschöpften“ (7/10)** Von Oliver Sturm Mit Tom Schilling, Jeanette Spassova, Marleen Lohse, Inga Busch, Johann von Bülow, Martin Rentzsch, Sebastian Blomberg. Regie: Oliver Sturm (Produktion: NDR/Dlf 2025)
19.00 Hörspiel **„Die Erschöpften“ (8/10)** Von Oliver Sturm Mit Tom Schilling, Jeanette Spassova, Marleen Lohse, Inga Busch, Johann von Bülow, Martin Rentzsch, Sebastian Blomberg Regie: Oliver Sturm Von den Katakomben der Klinik bis ins Gehölz nahe der Lufthütten, Sven und Clawdia sind einander leidenschaftlich verfallen. Der Unternehmensberater, Sven, der eigentlich Firmen vor dem Untergang retten und ihre Wettbewerbsfähigkeit stärken soll, braucht selbst einen Transformationscoach. Sein auf Effizienz getuntes Leben war bisher im permanenten Fast-forward-Modus. (Prod.: NDR/Dlf 2025)
20.00 Oper **Unsuk Chin: „Die dunkle Seite des Mondes“** Oper in zwei Akten (Aufnahme vom 18. Mai 2025 in der Staatsoper Hamburg)
23.00 Belcanto Hans-Jürgen Mende präsentiert die schönsten Arien
0.03 Nachtkonzert

SA

RBB

ANT. BRANDENBURG

6.00 Guten Morgen Brandenburg Gut geweckt und gut in den Tag! Starten Sie gut informiert und entspannt in den Tag.
10.00 Hallo Brandenburg Service, Veranstaltungstipps, Unterhaltung am Vormittag
15.00 Antenne – Das Wochenende
19.04 Unser Sandmännchen
20.00 Antenne Brandenburg – Die schönste Musik!
0.00 ARD-Hitnacht

HR 1

„hr1 - Genau meins“

6.00 hr1 am Samstagmorgen Die hr1-Moderatoren wissen, wovon sie reden und haben Spaß an der besten Musikmischung für einen gelungenen Start in den Samstag. Dahinter stehen eine ausgeschlafene Redaktion und hellwache Reporter.
7.10 hr1-Zuspruch
9.00 hr1 – Reinke am Samstag
12.00 hr1 – Dolce Vita Das Genießer-Magazin für Einsteiger und Fortgeschrittene kümmert sich um die schönsten Seiten des Lebens.
15.00 hr1 – heimspiel hr1 bringt Sie vor dem DFBPokalfinale live ins Stadion.
19.00 hr1 am Abend Die Geschichten hinter den Songs und Künstlern. Ganz entspannt gibt es hier Interessantes aus fünf Jahrzehnten Musik- Geschichte; dazu die wichtigsten Neuerscheinungen und die passende Musikauswahl für Ihren Abend. Dazu das rätselhafte Samstagsding.
0.00 ARD-Hitnacht

MDR JUMP

6.00 Am Morgen Für Frühaufsteher beginnt die morgendliche Radioshow bereits um 6 Uhr und liefert einen bunten Mix aus Unterhaltung, Information und Musik, Nachrichten, Wetter und Verkehrsmeldungen.
10.00 Am Wochenende Neben Musik und guter Laune gibt es in der Sendung Tipps, für die am Wochenende anstehenden Konzerte und Veranstaltungen.
14.00 Am Wochenende
18.00 In the Mix
19.00 Pop – Die Abendshow
0.00 Popnacht

MDR AKTUELL

5.00 Stunden-Programmschema 5.06 Aktuelle Berichte Hintergründe und Interviews
5.13 Börse in Frankfurt, New York und Tokio
5.15 Kurznachrichten
5.17 Berichte zum Zeitgeschehen mit Service, Tipps und Kultur
5.28 Wetter
5.29 Ausblick auf die kommende halbe Stunde
5.36 Aktuelle Berichte
5.40 Sport
5.45 Kurznachrichten
5.47 Aktuelle Berichte
5.58 Wetter
5.59 **Ausblick auf die kommende Stunde**

DEUTSCHLANDFUNK

5.05 Milestones – Jazzklassiker
5.35 Presseschau
5.40 Milestones – Jazzklassiker
6.05 Kommentare und Themen der Woche
6.10 Informationen
9.05 Kalenderblatt Vor 300 Jahren: Englands berühmter Krimineller Jonathan Wild hingerichtet
9.10 Wochenendjournal
10.05 Klassik – Pop – et cetera
11.05 Gesichter Europas Aus Trümmern ins Paradies – Die Schweizer Kinderhilfe im Zweiten Weltkrieg
12.10 Informationen Berichte
13.10 Kommentare und Themen der Woche
13.30 Eine Welt Auslandsmagazin
14.05 Campus und Karriere
15.05 Corso Das Musikmagazin
16.05 Büchermarkt
16.30 Computer und Kommunikation
17.05 Streitkultur
17.30 Kultur heute
18.10 Infos am Abend
18.40 Hintergrund
19.05 Kommentare und Themen der Woche
19.10 Sport am Samstag
20.05 Hörspiel **„Die Erschöpften“ (8/10)** Von Oliver Sturm Mit Tom Schilling, Jeanette Spassova, Marleen Lohse, Inga Busch, Johann von Bülow, Martin Rentzsch, Sebastian Blomberg Regie: Oliver Sturm
22.05 Atelier neuer Musik Genesis. Über die Zusammenarbeit von Bernd Franke mit dem Jazzpianisten Michael Wollny
22.50 Sport aktuell
23.05 Lange Nacht Und trotzdem! Eine Lange Nacht über Zuversicht
2.05 DLF Radionacht

SWR DASDING

„DASDING – Alles was du willst“

6.00 DasDing
10.00 DasDing
14.00 DasDing
18.00 DasDing Partybash
20.00 DasDing Musik Nonstop Noch mehr Musik kann man in eine Stunde Radioprogramm nicht hineinpacken. In dieser Sendung gibt es Charthits am laufenden Band, ohne Moderation, Werbung oder sonstiges störendes Gerede.
0.00 DasDing Musik Nonstop
1.00 Die junge Nacht

RADIO TOP 40

„radio TOP 40 Dein offizieller Sounddealer“

19.00 House und Electro radio TOP 40 macht jeden Samstag aus deinem Radio Thüringens größten Club. Ab 19.00 Uhr legt Heiko aka Xadis die besten Electroscheiben auf. Also tanz dich warm!
20.00 radio TOP 40 – DER CLUB
22.00 DJs in The Mix Vier Stunden wechselnde DJs in the Mix!
3.00 Chill Out Mit radio TOP 40 einfach mal chillen!

SO

Tagestipps

MENSCHEN 9.00 RADIO3

Pfarrer Matthias Engelke setzt sich nach dem Angriffskrieg auf die Ukraine, dem Hamas-Massaker und dem Krieg in Gaza mehr denn je für den Frieden ein

Wofür ich lebe: Frieden

FEATURE Pfarrer Matthias Engelke lebt aktiven Pazifismus: Seit dem russischen Angriff auf die Ukraine und dem Ausbruch des Gazakriegs organisiert er Mahnwachen, fastet und fördert Verständigung. Eine leitende Militärgeistliche würdigt zwar sein Engagement, betont aber das Recht auf Selbstverteidigung. Beide berufen sich auf die Bibel – doch sie betonen unterschiedliche Konsequenzen aus dem christlichen Glauben im Umgang mit Gewalt. **30 Min.**

LIVE-KONZERT 19.30 MDR KULTUR

Am Pult: Philipp Ahmann

AUS LEIPZIG Mit dem Schostakowitsch Festival Leipzig verneigt sich das Gewandhausorchester vor dem Komponisten. Auf dem Programm stehen „Die Treue" und der „Antiformalistische Rajok", dirigiert von Philipp Ahmann. **150 Min.**

KONZERT 21.05 DEUTSCHLANDFUNK

Bach und Brahms

MITSCHNITT Die J. S.-Bach-Stiftung St. Gallen betrat am 5. November 2024 neues Terrain: Zum ersten Mal präsentierte sie unter der Leitung von Rudolf Lutz (Foto) Brahms' „Ein deutsches Requiem" und Bachs Kantate BWV 27 auf historischen Instrumenten. **115 Min.**

LITERATUR 22.05 DLF KULTUR

Was heißt hier postkolonial?

FEATURE Uwe Timms (Foto) Roman „Morenga" rückte 1978 deutsche Kolonialverbrechen in den Fokus – ein Thema, das bis dahin kaum im öffentlichen Bewusstsein verankert war. Der Autor spricht heute über sein Buch. **55 Min.**

ARD-NACHTKONZERT

0.03 **C.Ph.E. Bach** Klavierkonzert d-Moll Wq 17; Michael Rische, Klavier; Leipziger Kammerorchester, Ltg.: Morten Schuldt-Jensen **Vaughan Williams** „Flos Campi"; Herbert Kleiner, Viola; MDR-Rundfunkchor; MDR-Sinfonieorchester, Ltg.: Howard Arman **Debussy** Sonate d-Moll; Claudio Bohorquez, Violoncello; Markus Groh, Klavier **Hasse** Miserere c-Moll; Katherina Müller, Sopran; Elisabeth Wilke, Alt; Gerald Hupach, Tenor; Wolf Matthias Friedrich, Bass; Ars Vocalis; Virtuosi Saxoniae, Ltg.: Ludwig Güttler **Sibelius** Sinfonie Nr. 4 a-Moll; MDR-Sinfonieorchester, Ltg.: Herbert Kegel 2.03 **Lalo** Klavierkonzert **Beethoven** Serenade D-Dur op. 25 **Hermann** Harfenkonzert F-Dur op. 9 **Maier** Klaviertrio E-Dur **Danzi** Sinfonia concertante Es-Dur 4.03 Werke von Ben-Haim, Chopin, Timmer 5.03 Werke von Albrechtsberger, Jos. Strauß, J. Haydn, Reber, C. Stamitz, Liszt

Podcast · Mehrkanalton · Für Kinder · Hörspiel

25. MAI

HÖRZU

BAYERN 1

6.05 Bayern 1 am Sonntagmorgen
7.05 Bayern 1 am Sonntagmorgen
10.05 Katholische Morgenfeier Monsignore Wolfgang Huber, München
10.30 Evangelische Morgenfeier Pfarrerin Angela Hager, Bayreuth
11.05 Bayern 1 am Sonntag
12.00 Zwölfuhrläuten Aus Gröbenzell in Oberbayern
12.03 Die Blaue Couch Die Gäste der Woche mit Dominique Knoll / Thorsten Otto
14.05 Die Blaue Couch Die Gäste der Woche mit Dominique Knoll / Thorsten Otto 14.30 Sport aktuell – der Bayern 1-Liveticker
15.05 Bayern 1 am Sonntag 15.30 Sport aktuell – der Bayern 1-Liveticker 16.15 Lustig, listig, launig – Die Lallinger! 16.30 Sport aktuell – der Bayern 1-Liveticker 17.15 Herzklopfen – Paare aus Bayern erzählen ihre Liebesgeschichte 17.30 Sport aktuell – der Bayern 1-Liveticker 18.30 Sport aktuell – der Bayern 1-Liveticker
19.05 Am Abend
20.05 Am Abend Sanft und bsonders
23.03 ARD-Hitnacht Die ganze Nacht hindurch liegt der musikalische Schwerpunkt auf einem melodiösen Mix aus der besten Musik der vergangenen fünf Jahrzehnte. Neben den großen Hits der 70er- und 80er-Jahre ertönen eingängige Melodien, handverlesene Pop-Perlen und seltener gespielte kultige Songs voller Nostalgiegefühl. 23.56 Bayern-, Deutschland- und Europahymne
0.00 ARD-Hitnacht

BAYERN 3

5.00 Am Morgen Mod.: Christin Balogh 6.20 Zum Nachdenken
9.00 Bayern 3 Family Die Sonntagsshow für Klein und Groß 9.05 Die interaktive Mitmachgeschichte
12.00 Alle Hits von heute – am Wochenende Alles, was Bayern Spaß macht!
16.00 Alle Hits von heute – am Wochenende Moderation: Claus Kruesken
20.00 Was geht?! Freshe Hits und alles, was euer Leben sonst noch schöner macht Mod.: Kadda Gehret 21.58 Auf ein Wort
0.00 Die Nacht

BR-KLASSIK

6.05 Auftakt
W.A. Mozart Sinfonie B-Dur KV 22; Il Fondamento, Ltg.: Paul Dombrecht **Rossini** Streichersonate Nr. 2 A-Dur; Thüringisches Kammerorchester Weimar, Ltg.: Martin Hoff **J.Ch. Bach** Bläsersinfonie Nr. 5 D-Dur; Consortium Classicum **Debussy** Arabesque E-Dur; Hélène Grimaud, Klavier **Telemann** Suite D-Dur; Akademie für Alte Musik Berlin **Brahms** Klavierquartett c-Moll op. 60; Fauré-Quartett **Cambini** Sinfonia concertante Nr. 15, Orchestra di Padova e del Veneto, Oboe und Ltg.: Diego Dini Ciacci
7.05 Laudate Dominum
Hita „Laudate Dominum"; La Grande Chapelle, Ltg.: Albert Recasens **Telemann** „Deine Toten werden leben"; Monika Frimmer, Sopran; Myriam Eichberger, Blockflöte; Gerhart Darmstadt, Violoncello; Christoph Hammer, Orgel **Händel** „Laudate pueri dominum" HWV 237; Carolyn Sampson, Sopran; RIAS-Kammerchor; Akademie für Alte Musik Berlin, Ltg.: Justin Doyle **Carissimi** „Dixit Dominus"; Capella Angelica; Lautten Compagney Berlin, Ltg.: Wolfgang Katschner **Legrenzi** Sonata da chiesa op. 8/8 „La Bevilaqua"
8.05 Die Bach-Kantate
Johann Sebastian Bach „Bisher habt ihr nichts gebeten in meinem Namen", Kantate am Sonntag Rogate BWV 87 **Elisabeth Jacquet de la Guerre** Triosonate D-Dur **Johann Georg Pisendel** Violinkonzert g-Moll **Johann Sebastian Bach** „Vater unser im Himmelreich" BWV 682
9.05 Das Musikrätsel Kniffliges für Musikliebhaber. Mit Amelie Pauli
10.05 Sinfonische Matinée
Ch. Cannabich Sinfonie C-Dur; Ltg.: Reinhard Goebel **W.A. Mozart** „Exsultate jubilate" KV 165; Julie Kaufmann, Sopran; Ltg.: Wolfgang Sawallisch **J. Haydn** Sinfonie Nr. 91 Es-Dur; Ltg.: Simon Rattle **Beethoven** Violinkonzert D-Dur op. 61; Frank Peter Zimmermann, Violine; Ltg.: Yannick Nézet-Séguin **C.Ph.E. Bach** Sinfonie D-Dur Wq 183; Ltg.: Andrea Marcon
12.05 Tafel-Confect
Anonymus „Dum pater familias"; Ensemble Organum; „Pour avoir mon Dieu propice"; Ensemble Martin Codax; „Wer das ellendt bauen will"; Schola Bamberg, Ltg.: Werner Pees **Dufay** „Missa Sancti Jacobi"; Cappella Pratensis, Ltg.: Rebecca Stewart **Anonymus** „Vous qui alliés à Sainct Jacques"; Ensemble Discantus, Ltg.: Brigitte Lesne 12.30 Das Tafel-Confect-Update
13.05 Après-midi
Sibelius „Finlandia" op. 26 **Chopin** Klavierkonzert Nr. 2 f-Moll **Mendelssohn** Sinfonie Nr. 5 D-Dur „Reformations-Sinfonie"; Dejan Lazic, Klavier; Slowenisches RTV Symphonie-Orchester, Ltg.: Lio Kuokman; Aufnahme vom 5. Dezember 2024 im Kulturzentrum Cankarjev Dom, Ljubljana Anschließend: **Holst** Drei Stücke op. 2; Quintett a-Moll op. 3; Ensemble Arabesques
15.05 Wunsch:Musik
17.05 Do Re Mikro Knuffige und knautschige Kissen
18.05 Cinema – Kino für die Ohren Große Filmmusik und Seriensoundtracks
19.05 Konzertabend Zum 70. Geburtstag der Sopranistin Julie Kaufmann
W.A. Mozart Sinfonie D-Dur KV 136; Ltg.: Ulf Schirmer; „Le nozze di Figaro", Rezitativ und Arie der Susanna aus dem 4. Akt; Ltg.: Alexander Symeonides **Leoncavallo** „Pagliacci", Szene und Vogellied der Nedda und Duett Nedda – Silvio aus dem 1. Akt **Verdi** „Rigoletto", Szene und Duett Gilda – Rigoletto aus dem 2. Akt; Andreas Schmidt, Bariton **Donizetti** „Lucia di Lammermoor", Kavatine der Lucia aus dem 1. Akt; Ltg.: Ralf Weikert **Paganini** Violinkonzert Nr. 1 D-Dur; Violine und Ltg.: Henry Raudales **Liszt** „Orpheus"; Ltg.: Roberto Abbado **Lehár** „Giuditta", Lied der Giuditta aus dem 4. Akt **Bayer** „Heut', heut' hab ich ein Schwipserl"; Ltg.: Heinz Wallberg
21.03 Operetten-Boulevard Mit Stefan Frey
22.03 Der Chor des Bayerischen Rundfunks
Enjott Schneider „Ordo Amoris"; Sophia Christine Brommer, Sopran; Ralf Simon, Tenor; Münchner Rundfunkorchester, Ltg.: Ulf Schirmer **Bruckner** Drei geistliche Chöre; Ltg.: Peter Dijkstra
23.03 Musik der Welt Fremde Länder, fremde Klänge. Our Calling – Piers Faccini & Ballaké Sissoko
0.03 Das Nachtkonzert

MDR

SACHSEN-ANHALT

6.00 Der lange Sonntag Gut gelaunt und entspannt in den Sonntag 6.50 **An(ge)dacht!** Das geistliche Wort und eine kleine Portion Optimismus für den Start in den Tag 8.50 An(ge)dacht! 9.00 Der Sport in Sachsen-Anhalt
12.00 Ihr Wochenende 12.00 Der Tag in Sachsen-Anhalt 17.00 Der Tag in Sachsen-Anhalt
18.00 Ihr Abend
23.00 ARD-Hitnacht Der musikalische Schwerpunkt der Sendung liegt auf einem Mix aus der besten Musik der vergangenen fünf Jahrzehnte. Neben den großen Hits der 70er und 80er Jahre ertönen auch seltener gespielte Songs.

SACHSEN

6.00 Guten Morgen Sachsen darin Wort zum Sonntag und Krümel Starten Sie gut informiert und entspannt in den Tag. Die ganze Sendung hindurch gibt es im Wechsel informative Beiträge zum aktuellen Geschehen eingebettet in die gewohnt spritzige Musikmischung. Wie die Hörerschaft das kennt, wird viel Wert auf Information gelegt. So bleibt man stets auf dem Laufenden, was bedeutsame und interessante Geschehnisse im Sendegebiet und weltweit betrifft.
10.00 Sonntagsbrunch
13.00 Der Sonntagnachmittag
18.00 Mensch Nachbar
18.30 Musikgeschichten
23.00 ARD-Hitnacht

THÜRINGEN

6.00 Der Sonntagmorgen
9.00 Der Sonntagvormittag mit Christiane Weber Der Sonntagvormittag mit viel Prominenz, Stars und Sternchen
13.00 Der Sonntagnachmittag
18.00 Das Fazit vom Tag Die interessantesten Fakten des Tages aus Thüringen und der Welt werden zusammengefasst. Es gibt Beiträge zu Themenfeldern wie Wirtschaft, Politik, Gesellschaft, Kunst, Kultur oder Sport.
19.00 Kultur am Sonntagabend Der Sonntagabend ist ganz der Thüringer Kulturszene gewidmet.
22.00 Kulturnacht
23.00 ARD-Hitnacht

MDR KULTUR

6.00 MDR Kultur am Sonntagmorgen 6.30 **Kantate** Rogate
10.00 Gottesdienst Die Übertragung von katholischen und evangelischen Gottesdiensten aus wechselnden Kirchen in ganz Deutschland ermöglicht es Gläubigen, die keine Kirche aufsuchen können, an der heiligen Messe teilzunehmen.
11.00 Sonntagsraten Radioquiz
12.00 MDR Kultur – Café Gespräche in entspannter Atmosphäre mit prominenten Gästen, die persönliche Einblicke in ihr Leben geben und über aktuelle Projekte berichten.
13.00 MDR Kultur am Sonntagnachmittag Mit aktuellen Beiträgen aus Kultur, Gesellschaft, Natur und Wissenschaft, außerdem „Das schöne Buch" 15.05 Diskurs
17.00 Folk und Welt Neuvorstellungen, spannende Alben und aktuelle Strömungen der Folk- und Weltmusik.
19.00 Jazz Lounge Die perfekte Mischung für Jazz-Fans und Hörer
19.30 MDR Kultur im Konzert Schostakowitsch Festival Leipzig
Schostakowitsch „Die Treue", Acht Balladen für Männerchor op. 136
Schostakowitsch „Antiformalistischer Rajok", Satirische Kantate für vier Bässe und gemischten Chor **Schostakowitsch** Concertino für zwei Klaviere a-Moll op. 94; Maki Namekawa, Klavier; Dennis Russell Davies, Klavier; MDR-Rundfunkchor, Ltg.: Philipp Ahmann (Direkt aus dem Leipziger Gewandhaus)
22.00 Schöne Töne
0.00 Die Nacht

BR24

16.28 Verkehr
16.35 Der KI-Podcast
16.58 Verkehr
17.05 Sport-Podcast „Pizza & Pommes"
17.28 Verkehr
17.35 Weltspiegel Thema
17.58 Verkehr
18.00 Das Akt. am Abend
18.15 Der Sport
18.28 Verkehr
19.05 Der Sport
19.28 Verkehr
19.35 Die Reportage
19.58 Verkehr
20.00 Das Aktuelle am Abend
20.15 ARD-Infoabend
22.00 ARD-Infonacht
0.03 ARD-Infonacht

RADIOPROGRAMM

25. MAI

SO

BAYERN 2

5.03 Bayern 2-Playlist
6.05 Bayern 2-Playlist
6.45 Positionen Religions- und Weltanschauungsgemeinschaften
7.05 Glauben Zweifeln Leben 7.05 Zum Sonntag 8.10 **Religion – Die Dokumentation** Weise Ironie und heiliger Ernst. Zum 150. Geburtstag von Thomas Mann: Die Religion in seinem Werk
9.05 Bayern 2 am Sonntagvormittag
12.05 Bayerisches Feuilleton
13.05 Radioreisen
14.05 Bayern 2 Salon
15.05 Hörspiel
„Jacobs Zimmer" (4/4) Von Gaby Hartel Nach dem gleichnamigen Roman von Virginia Woolf. Mit Friedhelm Ptok, Britta Hammelstein, Wiebke Puls, Sylvana Krappatsch, Annette Paulmann, Benedikt Lückenhaus, Johannes Zirner, Alexander Lückenhaus, Dominik Kaschke, Michaela Steiger, Julia Loibl, Andrea Wenzl, Caroline Ebner, Sabine Kastius, Oliver Losehand, Stefan Merki, Hans Kremer
16.25 Bayern 2-Playlist
17.05 Weltempfänger
18.05 Radiomikro Geschichten für Kinder Prinzessin Maleen. Nach den Gebrüdern Grimm Von Olga-Louise Dommel. Mit Cleo von Adelsheim, Peter Feusel, Mariella Ahrens, Thorsten Nindel, Günther Maria Halmer, Götz Otto, Paula Paul. Regie: Matthias Steurer
19.05 Zündfunk
20.03 Radiofeature Eine Stunde, ein Thema
21.03 Zeit für Bayern Menschen und Geschichten aus Bayern
22.03 Eins zu Eins Eine Stunde, zwei Menschen
23.03 Nachtmix
0.03 Nachtkonzert

HR 2

6.00 Geistliche Musik Werke von C.Ph.E. Bach, C.Ph.E. Bach, M. Praetorius, Gorczycki, Biber, Janácek, J.S. Bach, Krebs, Le Beau
7.30 Morgenfeier Pater Alexander Holzbach, Limburg
8.00 Hörspiel **„Die Glitzer-Gang" (6/6)** Von Arne Salasse Mit Jens Wawrczeck Regie: Janine Lüttmann
8.30 Am Sonntagmorgen
11.30 Camino
12.00 Literaturland Hessen
13.00 Kaisers Klänge Paulinchens Lied und Gretchens Arie – Hessens klingende Literatur Mit Niels Kaiser
14.00 Hörspiel **„Der tolle Hund"** Von Wolf Schmidt Nach Ernst Elias Niebergall Mit Rudi Schmidt, Robert Stromberger, Irene Marhold, Hilde Nocker
14.50 Klassikzeit
Vivaldi Konzert für zwei Trompeten, Streicher und Basso continuo RV 537 **Beethoven** 4. Sinfonie B-Dur op. 60) **Prokofiew** Sinfonia concertante op. 125 **Mozart** Divertimento B-Dur KV 186
17.00 Menschen und ihre Musik
18.00 Feature „Ich fange mein Leben komplett von vorne an" – Was es heißt, die zweite Chance zu ergreifen
19.00 Die hr-Bigband
20.00 Konzertsaal 38. Arolser Barockfestspiele – Monteverdis Reisen. Werke von Claudio Monteverdi, Adrian Willaert, Nicolas Gombert u. a. (Aufnahme vom 9. Mai 2024 aus der Evangelischen Stadtkirche)
22.00 Notenschlüssel Mozart: Jeunehomme-Konzert KV 271
23.30 Hörbar
0.03 ARD-Nachtkonzert

DLF KULTUR

6.55 Wort zum Tage Soka Gakkai in Deutschland
7.05 Feiertag La DS – Eine Göttin wird 70
7.30 Kakadu für Frühaufsteher Seit wann gibt es Handys?
8.00 Kakadu
8.05 Kakadu 8.05 Kakadu
9.00 Kakadu
9.04 Kakadu
10.05 Plus Eins
12.05 Studio 9 kompakt
12.30 Die Reportage
13.05 Sein und Streit
14.05 Religionen
15.05 Interpretationen „Traum der Jugend, Ziel des Weisen". Mit Dietrich Fischer-Dieskau
17.05 Studio 9 kompakt
17.30 Nachspiel 18.05 **Nachspiel. Feature** Segeln für Millionen statt für Millionäre. Wie die Iren eine kleine Yacht verehren
18.30 Hörspiel **„Die Erschöpften" (4/10)** Von Oliver Sturm Mit Tom Schilling, Jeanette Spassova, Marleen Lohse, Inga Busch, Johann von Bülow, Martin Rentzsch, Sebastian Blomberg Regie: Oliver Sturm
20.00 Konzert Berliner Klavierfestival **Beethoven** Sonate op. 31/2 „Sturm-Sonate" **Mendelssohn** Fantasien op. 16 **Debussy** Nocturne; „L'Isle joyeuse" **Brahms** Capriccio op. 76/1; Ballade op. 10/4 **Medtner** Sonate op. 25/2 „Nachtwind"; Severin von Eckardstein, Klavier (Aufzeichnung vom 21.05.2025, Konzerthaus Berlin, Kleiner Saal)
22.05 Literatur
23.05 Fazit 23.50 Kulturpresseschau
0.05 Das Podcastmagazin
1.05 Tonart

RBB

RADIO3

6.00 Am Morgen
7.00 Ohrenbär
8.00 Klassik für Kinder
9.00 Lebenswelten
9.30 Bachkantate
10.00 Katholischer Gottesdienst Eröffnung der Renovabis-Pfingstaktion Erzbischof Dr. Heiner Koch (Predigt)
11.00 Sonntagskonzert Werke von J. Haydn, Beethoven, Prokofjew, R. Schumann Mitwirkende: Gürzenich-Orchester Köln
14.00 Claudio Abbado Der große Bogen.
16.00 Hörspiel
17.00 Das Gespräch
18.00 Die Literaturagenten
20.00 Konzert Werke von Dvorák, Bruckner
23.00 Global Sounds
0.03 Das Nachtkonzert

KLASSIK RADIO

Hörertelefon: (09 00) 5 59 00 55 (99cent/Minute)
e-mail: wunsch@klassikradio.de
Internet: http:/www.klassikradio.de

6.00 Klassik Radio mit Stefan Ibelshäuser
7.00 Kirche
8.00 Klassik Radio mit Stefan Ibelshäuser
9.00 Klassik Radio mit Thomas Ohrner
11.00 Klassik Radio Spezial
12.00 Klassik Radio mit Thomas Ohrner
14.00 Klassik Radio Lesezeit
15.00 Klassik Radio mit Sabrina Gander
17.00 Klassik Radio Spezial
17.30 Klassik Radio mit Sabrina Gander
19.00 Die Till Brönner Show bei Klassik Radio
21.00 Musik zum Entspannen & Genießen

SWR KULTUR

6.04 Musik am Morgen
7.04 Musik am Morgen
7.55 Lied zum Sonntag
8.04 Kantate
8.30 Das Wissen
9.04 Matinee
12.04 Glauben
12.30 Mittagskonzert Werke von Vivaldi, Enjott Schneider, Reger, W.A. Mozart, Boulanger, J. Williams
14.04 Feature Leb wohl, mein Herzensschöner – Nachruf auf eine schwule Liebe
15.04 Das Musikporträt
16.04 Alte Musik
17.04 „lesenswert" Magazin
18.20 Hörspiel **„Ein wahres Hörspiel"** Von Hans Magnus Enzensberger Nach Denis Diderot Heiner Schmidt (Ich, Autor), Pinkas Braun (Er, Zuhörer), Sigmar Solbach (Tanié), Doris Kunstmann (Madame Reymer), Franziska Walser (Mademoiselle de la Chaux), Christoph Bantzer (Gardeil). Regie: Heiner Schmidt (Produktion: SFB/SWF 1982)
19.10 Big Time Jazz Classic Bigband Goes Classic Unclassic – Wie die Bigband zum Jazzorchester wurde
20.03 Abendkonzert Geistliche Musik. Jede Stimme zählt! – Chormusik für viele Stimmen **Talbot** „Roncesvalles" aus „Path of miracles" **von Bingen** „Vos flores rosarum" **Tallis** „Spem in allium"; Improvisation für Chor **Penderecki** „Stabat Mater" **Thoresen** „From Sweet-Scented Streams of Eternity" **Ostrzyga** „Deus in adjutorium" **Rheinberger** Orgelsonate Nr. 3 G-Dur op. 88 **W.A. Mozart** Missa brevis F-Dur KV 192
22.03 NOWJazz Sonic Wilderness
23.03 Essay Das Klischee und die Wirklichkeit
0.03 Nachtkonzert

NDR KULTUR

6.00 Chormusik Ángele Dei – Ein Blick in die Chorlandschaft Lettlands
7.00 Mikado
8.00 Kantate
8.40 Glaubenssachen Die Wolke. Reich des Göttlichen, Transzendenten und ihr Geheimnis
9.00 Der Sonntag 10.40 Lauter Lyrik
13.00 Das Konzert KonzertGut Gesellschaft: Latin Strings Werke von Tailleferre, Dvorák, Villa-Lobos, Piazolla (Aufzeichnung vom 23.04.2025 im Altstadtrathaus in Braunschweig)
15.00 Das Gespräch
15.30 Philipps Playlist
16.00 vertikal – horizontal
17.00 Chormusik
18.00 Feature Ich vergebe nicht, ich vergesse nicht. Nachtgespräche mit Louise Bourgeois Von Ina Strelow, Heide Schwochow (Produktion: NDR 2011)
19.00 Hörspiel **„Der lange Abschied" (1/2)** Von Inge Greiffenhagen Nach Raymond Chandler Mit Matthias Habich, Siemen Rühaak, Christin Marquitan, Marion Martienzen, Christiane Leuchtmann, Wolfgang Condrus, Konstantin Graudus, Siegfried Kernen, Douglas Welbat, Rainer Schmitt, Michael Naura, Michael Griem, Lutz Herkenrath, Holger Mahlich
20.00 Sonntagsstudio Der Norden liest. Kristine Bilkau stellt ihren neuen Roman „Halbinsel" vor Moderation: Alexander Solloch (Aufzeichnung einer Veranstaltung vom 15.05.2025 im Literaturhaus in Hannover)
21.30 Das Konzert
0.03 Nachtkonzert

RBB

ANT. BRANDENBURG

6.00 Guten Morgen Brandenburg Gut geweckt und gut in den Tag! Starten Sie gut informiert und entspannt in den Tag.
10.00 Hallo Brandenburg Service, Veranstaltungstipps, Unterhaltung am Vormittag
15.00 Die Antenne Charts 19.04 Unser Sandmännchen
20.00 Antenne Brandenburg – Die schönste Musik!
0.00 ARD-Hitnacht

HR 1

„hr1 - Genau meins"

6.00 hr1 am Sonntagmorgen Beim Morgenkaffee wagen sie den anderen Blick auf die Dinge. Hier ist Raum für Inspirationen und zum Nachdenken. Ohne Angst vor Sinnfragen und fernab vom Alltagstress auf das Wesentliche konzentrieren und den Blick über den Tellerrand werfen. 7.45 Sonntagsgedanken
10.00 Der hr1-Talk
12.00 hr1 am Sonntag
16.00 hr1 am Sonntag
21.00 SWR1 Musik Klub Soul Übernahme von SWR1 B- W: Musik für Seele, Herz und Beine. Seele steckt in den Texten, in der Musik, aber auch in der Art und Weise wie die Sänger:innen den Soul vortragen. Seit Ende der 50er, Anfang der 60er Jahre, entwickelte sich Soul aus Gospel und Blues – und verändert sich ständig: Soul bringt neue Musikstile hervor wie den Hip Hop und flirtet mit allen möglichen Musikrichtungen.
0.00 ARD-Hitnacht

MDR AKTUELL

5.00 Stunden-Programmschema 5.06 Aktuelle Berichte 5.13 Börse in Frankfurt, New York und Tokio 5.15 Kurznachrichten 5.17 Berichte zum Zeitgeschehen mit Service, Tipps und Kultur 5.28 Wetter 5.29 Ausblick auf die kommende halbe Stunde 5.36 Aktuelle Berichte 5.40 Sport 5.45 Kurznachrichten 5.47 Aktuelle Berichte und Regionales aus Thüringen, Sachsen, Sachsen-Anhalt 5.59 **Ausblick auf die kommende Stunde**

DEUTSCHLANDFUNK

5.05 Auftakt
6.05 Kommentare und Themen der Woche
6.10 Geistliche Musik Werke von Buxtehude, J.S. Bach, Zelenka
7.05 Information und Musik
8.35 Am Sonntagmorgen Religiöses Wort
8.50 Presseschau
9.05 Kalenderblatt Vor 90 Jahren: US-Athlet Jesse Owens stellt fünf neue Weltrekorde auf
9.10 Die neue Platte
9.30 Essay und Diskurs
10.05 Ev. Gottesdienst
11.05 Interview
11.30 Sonntagsspaziergang
13.05 Informationen
13.30 Zwischentöne
15.05 Rock et cetera
16.10 Büchermarkt
16.30 Forschung aktuell KI verstehen – Der Podcast über Künstliche Intelligenz im Alltag
17.05 Kulturfragen Debatten und Dokumente
17.30 Kultur heute
18.10 Infos am Abend
18.40 Hintergrund
19.05 Kommentare und Themen der Woche
19.10 Sport am Sonntag
20.05 Feature Kreuzberger Gefechte. Ein Zaun um den Görlitzer Park? Von Lorenz Rollhäuser
21.05 Konzertdokument der Woche „Den Tod annehmen und überwinden": Bach und Brahms **J.S. Bach** „Wer weiß, wie nahe mir mein Ende". Kantate BWV 27 **Brahms** „Ein deutsches Requiem" op. 45 (Aufnahme vom 5.11.2024 aus der Kirche St. Johann in Schaffhausen)
23.05 Der Tag Was hat die Menschen heute bewegt, was ist passiert in der Welt?
23.30 Sportgespräch
0.05 DLF Radionacht

SWR DASDING

„DASDING – Alles was du willst"

6.00 DasDing Chillout
9.00 Musik Nonstop
10.00 DasDing
14.00 DasDing
18.00 Sprechstunde
20.00 Musik Nonstop Noch mehr Musik kann man in eine Stunde Radioprogramm nicht hineinpacken. In dieser Sendung gibt es Charthits am laufenden Band, ohne Moderation, Werbung oder sonstiges störendes Gerede.
21.00 Die DasDing Podcasts
22.00 ClubDing
0.00 Die junge Nacht

RADIO TOP 40

„radio TOP 40 Dein offizieller Sounddealer"

Thüringens Jugendradio radio TOP 40, das mit rockiger Musikmischung, frechen Moderatoren und originellen Aktionen täglich auf sich aufmerksam macht und die Jungen begeistert

18.00 DJs in The Mix Titelabfrage per SMS! Mit dem Text

„TOP40" an 70300 für 49 Cent Mehr Infos und Playlists unter www.radiotop40.de

MDR JUMP

6.00 Am Sonntagmorgen
10.00 Am Wochenende
12.00 Die Trends der Woche
14.00 Am Wochenende Neben Musik und guter Laune gibt es in der Sendung Tipps, für die am Wochenende anstehenden Konzerte und Veranstaltungen. Coole Aktionen und attraktive Gewinnspiele runden das Programm ab. So könnt ihr zum Beispiel Reisen zu Konzerten in den Metropolen Europas gewinnen.
18.00 Made in Germany
19.00 Pop – Die Abendshow
0.00 Popnacht

MO

Tagestipps

LITERATUR 9.00 MDR KULTUR

Thomas Mann (1875–1955) las die Geschichte von Felix, der Glückliche, Sohn eines bankrotten Sektfabrikanten

Bekenntnisse des Hochstaplers Felix Krull (1/9)

AUTORENLESUNG „Vom Virtuosen und Schauspieler habe ich nun einmal etwas in mir." So lautet ein vielzitierter Satz von Thomas Mann. Auf seinen Lesungen im deutschsprachigen Raum zwischen 1951 und 1955 wurden Kapitel aus dem „Krull"-Roman zum Lieblingsrepertoire des Künstlers. In der Sprache von Felix Krull konnte Mann seiner schauspielerischen Neigung am besten Gestalt verleihen (mo.–fr.). **35 Min.**

LIVE-KONZERT 20.00 DLF KULTUR

Dota Kehr & Band

AUS BERLIN Die Sängerin ist dafür bekannt, die teils 100 Jahre alten Texte der Dichterin Mascha Kaléko mit einer Frische zu präsentieren, als wären sie heutzutage entstanden. Mit ihrer Band bestreitet Dota Kehr das Funkhauskonzert. **90 Min.**

JAZZ 22.00 RADIO3

Warren Wolf

PORTRÄT Ob mit zwei oder vier Schlägeln (engl.: Mallets), ob auf dem Vibra- oder Marimbafon, ob Jazz, Soul oder R&B: Wo immer Warren Wolf Klangstäbe zum Vibrieren bringt, groovt es. Die Sendung stellt den Mallet-Virtuosen aus Baltimore vor. **60 Min.**

KRIMI 22.05 DLF KULTUR

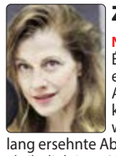

Zu nah am Abgrund

NEU: LITERATURBEARBEITUNG Éliette (Judith Rosmair) lebt ein ruhiges Leben in der Ardèche. Als sie einem Kleinkriminellen Unterschlupf gewährt, ist Schluss damit. Das lang ersehnte Abenteuer eskaliert schneller, als ihr lieb ist. – Nach Pascal Garnier. **55 Min.**

ARD-NACHTKONZERT

0.03 **J.S. Bach** Orchestersuite Nr. 1 C-Dur BWV 1066; Deutsches Symphonie-Orchester Berlin, Ltg.: Ton Koopman **Schubert** „Rosamunde", Entr'acte Nr. 3 und Ballettmusik Nr. 1; Kammerakademie Potsdam, Ltg.: Olof Boman **W.A. Mozart** Sinfonie D-Dur KV 385 „Haffner"; Deutsches Symphonie-Orchester Berlin, Ltg.: Marcelo Lehninger **Schostakowitsch** Streichquartett As-Dur op. 118; Steude Quartett **Beethoven** Sinfonie Nr. 2 D-Dur; Rundfunk-Sinfonieorchester Berlin, Ltg.: Marek Janowski 2.03 **Bache** Klavierkonzert E-Dur op. 18 **Crusell** Klarinettenquartett c-Moll op. 4 **Moreno Torroba** „Diálogos" **Holst** „The Morning of the Year" op. 45/2 **Ibert** Flötenkonzert 4.03 **Sibelius** „En Saga" op. 9 **W.A. Mozart** Sonate Es-Dur KV 380 **C.Ph.E. Bach** Flötenkonzert A-Dur Wq 168 5.03 Werke von W.A. Mozart, Lanner, Schröter, Chabrier, G. Sammartini, Emilie Mayer

Podcast · Mehrkanalton · Für Kinder · Hörspiel

26. MAI

HÖRZU

BAYERN 1

5.05 Am Morgen 5.10 Fahns besondere Morgennummer auf Bayern 1
5.56 Gedanken zum Tag 6.30 – 17.30 Uhr Das Wichtigste aus Ihrer Region: jeweils stündlich um .30 Uhr (außer 12.30 Uhr) 7.50 Die Superbayern – Comedy mit Wolfgang Krebs 8.50 Fahns finale Frage
9.05 Bayern 1 am Vormittag Mit Regional-Infos
12.05 Bayern 1 -Mittags in ... Das Magazin (Getrennte Ausstrahlung über die fünf UKW-Sendergruppen)
13.05 Am Nachmittag Mit News und Musik 14.45 Die Superbayern – Comedy mit Wolfgang Krebs 15.45 Quiz: Erste Antwort Bayern 1 16.55 Letzte Worte
17.05 Bayernmagazin Aktuelle Infos & Talk Mit Christine Rose, Uwe Erdelt
19.05 Die Blaue Couch Mit Dominique Knoll, Thorsten Otto
20.03 Am Abend Die Bayern Einser – die großen Nummer 1-Hits 22.58 Auf ein Wort
23.03 ARD-Hitnacht 23.56 Bayern-, Deutschland- und Europahymne
0.00 ARD-Hitnacht

BAYERN 3

5.00 Die Frühaufdreher Alles was wichtig ist und alle Hits von heute! 8.10 Wirklich wahr – oder wahnsinnig gut erfunden?
9.00 Alle Hits von heute – am Vormittag
12.00 Update Alles was Bayern und die Welt bewegt Mit Stefan Kreutzer 12.30 Bayern am Halb
13.00 Alle Hits von heute – am Nachmittag Stars, Storys und ganz viel neue Musik 13.30 Bayern am Halb 14.30 Bayern am Halb 15.30 Bayern am Halb
16.00 Bayern 3 Fayerabend Wir fayern Bayern 16.30 Bayern am Halb 17.30 Bayern am Halb 18.30 Bayern am Halb: Das Wichtigste aus allen bayerischen Regionen
19.00 Was geht?! Freshe Hits und alles, was euer Leben sonst noch schöner macht Moderation: Lea Geishauser
21.00 Alle Hits von heute – am Abend Moderation: Christin Balogh 21.58 Auf ein Wort
0.00 Die Nacht

BR-KLASSIK

6.05 Allegro Ihr Morgen – Ihre Musik Mit Kathrin Hasselbeck 6.30 Klassik aktuell 7.20 Klassik aktuell 7.40 Klassik aktuell 8.20 Klassik aktuell 8.40 **Was heute geschah – der Musikkalender** 26.5.1809: Joseph Haydn spielt zum letzten Mal das Thema seiner Kaiserhymne auf dem Klavier
8.57 Werbung
9.05 Der Vormittag Klassisch durch Ihren Tag **R. Schumann** Arabeske C-Dur op. 18; Jean-Yves Thibaudet, Klavier **J. Haydn** Sinfonie Nr. 9 C-Dur; Heidelberger Sinfoniker, Ltg.: Benjamin Spillner **Gregson-Williams** „Life in a Day", Dawn; Perry Montague-Mason **J.S. Bach** Brandenburgisches Konzert Nr. 2 F-Dur; Café Zimmermann **Hensel** Introduktion und Capriccio h-Moll; Lisa Maria Schachtschneider, Klavier **Berlioz** Rêverie et Caprice op. 8; Carolin Anne Widmann, Violine; Münchener Kammerorchester, Ltg.: Christoph Poppen **Rameau** „Zoroastre", Ouvertüre; Les Talens Lyriques, Ltg.: Christophe Rousset **W.A. Mozart** Klarinettenkonzert A-Dur KV 622; Daniel Ottensamer, Klarinette; Mozarteumorchester Salzburg, Ltg.: Paul Goodwin **de Falla** „Suite populaire espagnole"; Duo Hallynck **Chopin** Walzer a-Moll op. 34/2; Filip Wojciechowski, Klavier; Symphonie-Orchester Kiew, Ltg.: Wojciech Czepiel **Vivaldi** Violoncellokonzert F-Dur, RV 410; Sol Gabetta, Violoncello; Sonatori de la Gioiosa Marca **Balakirew** „Islamey"; Olga Kern, Klavier **Beethoven** Zwölf deutsche Tänze Woo 8; L'Orfeo Barockorchester, Ltg.: Michi Gaigg **de Sarasate** Fantasie über „Don Juan" op. 51; Tianwa Yang, Violine; Orquesta Sinfónica de Navarra, Ltg.: Ernest Martínez Izquierdo
12.03 Der Nachmittag Stück für Stück genießen 12.30 **Was heute geschah – der Musikkalender** 26.5.1809: Joseph Haydn spielt zum letzten Mal das Thema seiner Kaiserhymne auf dem Klavier 13.30 Das neue Album oder: Ihr Musikwunsch
16.03 Leporello Musik & Aktuelles aus der Klassikszene

In der Sendung gibt es neben klassischer Musik auch Informationen zum aktuellen Geschehen in der Klassikszene, von modernen Musikern über Chöre bis hin zu berühmten Orchestern. Viele junge Vollblutmusiker sorgen immer wieder dafür, dass Klassik nicht nur auf berühmte Dirigenten und deren Orchester reduziert wird. Neu arrangiert erstrahlt so manches klassisches Werk in neuem Glanz. Mit Julia Schölzel 16.15 Klassik aktuell 16.40 **Was heute geschah – der Musikkalender** 26.5.1809: Joseph Haydn spielt zum letzten Mal das Thema seiner Kaiserhymne auf dem Klavier 17.15 Klassik aktuell 17.40 Klassik aktuell
18.03 Klassik-Stars Mitsuko Uchida (Klavier) **R. Schumann** Sonate g-Moll op. 22 **W.A. Mozart** Klavierkonzert D-Dur KV 451; English Chamber Orchestra, Ltg.: Jeffrey Tate **Berg** „Sieben frühe Lieder"; Dorothea Röschmann, Sopran **Schubert** Sechs Deutsche Tänze D 820
19.03 con passione Nimm zwei: „Don Giovanni". Von Alexandra-Maria Dielitz
20.00 Nachrichten
20.03 ARD-Konzert Hensel Ouvertüre C-Dur **R. Schumann** Violinkonzert d-Moll Woo 1 **Brahms** Sinfonie Nr. 1 c-Moll; Daniel Lozakovich, Violine; WDR-Sinfonieorchester, Ltg.: Cristian Măcelaru (Aufnahme vom 28. März 2025 in der Kölner Philharmonie)
22.03 ARD-Jazz – Spotlight Der mit den Mallets tanzt – Vibrafonist Warren Wolf. Moderation: Martin Kersten
23.03 Klassik für Klugscheißer Klassikwissen zum Angeben Mit ihrem Musikwissen prahlen, das können die beiden Hosts Laury und Uli ganz hervorragend: Sollte man betrunken komponieren? Wie macht man am besten Schluss; musikalisch gesehen, natürlich? Was hat Joseph Haydn gegen Fakes unternommen? Und welche Strukturen verhindern Diversität in den Orchestern? „Klassik für Klugscheißer" liefert sauber recherchierte Hirnnahrung zur klassischen Musik – und zwar in lustig und dünkellos.
0.00 Nachrichten
0.03 Das Nachtkonzert

MDR

SACHSEN-ANHALT

5.00 Der schönste Morgen 5.30 Das Land um halb – Nachrichten aus den Regionen Sachsen-Anhalt 5.50 An(ge)dacht! 6.30 Ihre Region aus erster Hand – live aus den Studios in Halle, Dessau, Stendal und Magdeburg
9.00 Ihr Vormittag 9.30 Ihre Region aus erster Hand – live aus den Studios in Halle, Dessau, Stendal und Magdeburg 9.50 An(ge)dacht! 10.30 Das Land um halb – Nachrichten aus den Regionen Sachsen-Anhalt
12.00 Ihr Nachmittag 12.00 Der Tag in Sachsen-Anhalt 12.30 Das Land um halb – Nachrichten aus den Regionen Sachsen-Anhalt
16.00 Ihr Feierabend 16.30 Das Land um halb – Nachrichten aus den Regionen Sachsen-Anhalt 17.00 Der Tag in Sachsen-Anhalt 17.30 Das Land um halb – Nachrichten aus den Regionen Sachsen-Anhalt
20.00 Made in Germany
23.00 ARD-Hitnacht

SACHSEN

5.00 Guten Morgen Sachsen darin Das Wort zum Tag und die Glückwünsche Starten Sie gut informiert und entspannt in den Tag. Die ganze Sendung hindurch gibt es im Wechsel informative Beiträge zum aktuellen Geschehen eingebettet in die gewohnt spritzige Musikmischung. Wie die Hörerschaft das kennt, wird viel Wert auf Information gelegt. So bleibt man stets auf dem Laufenden, was bedeutsame und interessante Geschehnisse im Sendegebiet und weltweit betrifft.
10.00 Der Tag
13.00 Der Radioreport
13.08 Der Nachmittag
18.00 Der Radioreport
18.08 Musikgeschichten
20.00 Aufgefallen
23.00 ARD-Hitnacht

THÜRINGEN

5.00 Johannes und der Morgenhahn
9.00 MDR Thüringen mit Haase und Waage
12.00 Der Mittag
15.00 Ramm am Nachmittag
18.00 Das Fazit vom Tag – Die wichtigsten Themen und Ereignisse des Tages
19.00 MDR Thüringen am Abend
23.00 ARD-Hitnacht

MDR KULTUR

6.00 Am Morgen Aktuelle Beiträge aus Kultur, Politik und Gesellschaft, das Wort zum Tage, Kalenderblatt, Medienschau und Feuilleton.
9.00 Lesezeit Thomas Mann: „Bekenntnisse des Hochstaplers Felix Krull" (1/9). Musterungsszene (2. Buch; 5. Kapitel) Es liest Thomas Mann (Produktion: Rundfunk der DDR 1954)
9.35 Am Vormittag
12.00 Am Mittag Aktuelle Berichte zu den wichtigsten Themen des Tages.
14.00 Die Klassikerlesung Stendhal: „Das Leben des Henry Brulard" (16/18) Es liest Hans-Helmut Dickow
14.30 Am Nachmittag Der Blick in die Welt bei MDR KULTUR international, aktuelle Berichte aus dem kulturellen und politischen Leben.
18.00 Spezial Musik
19.00 Lesezeit Thomas Mann: „Bekenntnisse des Hochstaplers Felix Krull" (1/9). Musterungsszene (2. Buch; 5. Kapitel)
19.35 Jazz Lounge Die perfekte Mischung für Jazz-Fans und Hörer, die mit Jazz einfach nur entspannt in den Abend starten wollen.
20.00 Feature „Bitte beiseite treten, ich springe!" Egon Friedell, Wien, Universaldilettant Von Alexa Hennings Mit Danne Hoffmann, Irm Hermann, Werner Schneyder. Regie: Nikolai von Koslowski (Produktion: MDR 2011)
21.00 Late Nite Sounds Soulkitchen. Moderation: Simon Brauer, Harald Mönkedieck
23.00 Late Nite Sounds Nachtmix
0.00 Die Nacht

BR24

5.58 Impressum
6.00 BR24 – Informationen am Morgen
9.00 BR24 – Informationen am Vormittag
12.00 BR24 – Informationen am Mittag
14.00 Nachrichten
14.05 11KM: der tagesschau-Podcast
14.28 Verkehr, Wetter
14.30 BR24 – Informationen am Nachmittag
18.00 BR24 – Informationen am Abend
20.00 Infoblock
20.15 Mitreden! Deutschland diskutiert
22.00 ARD-Infonacht
0.00 Nachrichten
0.03 ARD-Infonacht

RADIOPROGRAMM

26. MAI

MO

BAYERN 2

5.03 Bayern 2-Playlist
6.05 Die Welt am Morgen Politik Kultur Gesellschaft 6.45 Kultur am Morgen 6.57 Gedanken zum Tag 7.45 Kultur am Morgen 8.45 Kultur am Morgen
9.05 Bayern 2 Nah dran 9.20 **Radiowissen** Der Karpfen – Ein traditioneller Speisefisch mit Zukunftschancen 9.50 **Kalenderblatt** 26.05.1828: Kaspar Hauser erscheint aus dem Nichts 11.10 Nahaufnahme
12.04 Tagesgespräch
13.04 Stadt Land Leute Aus Bayerns Regionen
14.04 Bayern 2 Kulturleben Büchermagazin 14.04 Büchermagazin 15.10 Radiowissen 15.30 Kultur-Update
16.04 Eins zu Eins. Der Talk Eine Stunde, zwei Menschen
17.04 Die Welt am Abend Politik Gesellschaft Wissenschaft 17.53 Das Wirtschaftsgespräch 18.15 Wissenschaft schnell erzählt
18.53 Betthupferl Elmar und die wilde Wut, IV (1/5): Ohrringe Von Silke Wolfrum Mit Xenia Tiling
19.04 Zündfunk Pop und Politik
20.03 Bayern 2 Salon Büchermagazin
21.03 Late Nite Sounds Soulkitchen Moderation: Simon Brauer, Harald Mönkedieck
22.03 Late Nite Sounds Soulkitchen Moderation: Simon Brauer, Harald Mönkedieck
23.03 Late Nite Sounds Mit Ann-Kathrin Mittelstraß
0.03 Reflexionen
0.10 Concerto bavarese

HR 2

6.00 Am Morgen Inspiriert und entspannt in den Tag mit dem Besten aus der klassischen Musik, mit neuen Buch- und Hörbuchideen und mit einem Überblick über die Kulturthemen des Tages. 6.30 Zuspruch 7.30 Frühkritik 8.40 Buch- bzw. Hörbuch-Tipp
9.30 Lesung
10.00 Am Vormittag Beethoven 2. Violinromanze F-Dur op. 50 **Raff** Metamorphosen op. 74/3 **Rossini** Ouvertüre zur Oper „Die diebische Elster" **Mozart** Fagottkonzert B-Dur KV 191 **Schumann** Die Löwenbraut **Chausson** Poème Es-Dur op. 25
12.00 Doppelkopf
13.00 Am Mittag Massenet Méditation aus „Thaïs" **Chédevill** Sonate F-Dur op. 13/3 **Brahms** 1. Klavierkonzert d-Moll op. 15 **Zelenka** Arie „E voi siete d'altri"
14.30 Lesung
15.00 Menschen und ihre Musik
16.00 Am Nachmittag
18.00 Der Tag Ein Thema, viele Perspektiven
19.00 Hörbar Musik grenzenlos
20.00 ARD-Konzert Hensel Ouvertüre C-Dur **R. Schumann** Violinkonzert d-Moll Woo 1 **Brahms** Sinfonie Nr. 1 c-Moll; Daniel Lozakovich, Violine; WDR-Sinfonieorchester, Ltg.: Cristian Măcelaru (Aufnahme vom 28. März 2025 aus der Kölner Philharmonie)
22.00 ARD-Jazz – Spotlight Der mit den Mallets tanzt – Vibrafonist Warren Wolf Moderation: Martin Kersten
23.00 Doppelkopf
0.03 ARD-Nachtkonzert

DLF KULTUR

5.05 Studio 9 6.20 **Wort zum Tage** Pfarrer Friedemann Magaard, Husum, Evangelische Kirche
9.05 Im Gespräch
10.05 Lesart
11.05 Tonart 11.30 Musiktipps 12.05 Studio 9
13.05 Länderreport
14.05 Kompressor
15.05 Tonart 15.30 Musiktipps 15.40 Live Session
17.05 Studio 9
18.30 Weltzeit
19.05 Zeitfragen
19.30 Zeitfragen. Feature Rückkehr der Wehrpflicht. Schweden als Vorbild? Von Michael Frantzen
20.00 In Concert Funkhauskonzert – Dota Kehr & Band Moderation: Carsten Beyer (Direkt aus Raum Dresden von Deutschlandfunk Kultur)
21.30 Einstand Bliss „Two Nursery Rhymes" **I. Lachner** „An die Entfernte; In die Ferne" für Sopran, Violoncello und Klavier op. 23 **Schubert** „Auf dem Strom" für Sopran, Violoncello und Klavier D 943 **Milhaud** Quatre Poèmes de Catulle für Sopran und Violine op. 80 **Villard** „Je t'aime" für Sopran, Violine, Klavier, Violoncello und Klarinette; Eva Zalenga, Sopran; Adam Ambarzumjan, Klarinette; Victoria Wong, Violine; Till Schuler, Violoncello; Doriana Tchakarova, Klavier
22.05 Hörspiel „Zu nah am Abgrund" Von Irene Schuck Nach Pascal Garnier Mit Judith Rosmair, Timo Weisschnur, Lou Strenger, Patrick Güldenberg, Rainer Bock
23.05 Fazit – Kultur vom Tage 23.50 Kulturpresseschau
0.05 Neue Musik
1.05 Tonart Jazz

RBB

RADIO3

6.00 Am Morgen 6.20 Der Stichtag 6.30 Kultur kompakt 6.40 Aktuel 6.50 Worte für den Tag
10.00 Klassik bis Zwei 10.30 Kultur kompakt 10.40 Musikalisches Kalenderblatt
13.30 Lesung Theodor Fontane: Der Stechlin (12/32)
14.00 Meine Musik
16.00 Am Nachmittag 16.10 Aktuell 16.30 Kultur kompakt 16.40 Aktuell
19.00 Hörspiel
20.00 ARD-Konzert Werke von Hensel, R. Schumann, Brahms (Aufnahme vom 28. März 2025 in der Kölner Philharmonie)
22.00 ARD-Jazz – Spotlight
23.00 Lesung
23.30 Klassik Lounge
0.03 Das Nachtkonzert

KLASSIK RADIO

Hörertelefon: (09 00) 5 59 00 55 (99cent/Minute) e-mail: wunsch@klassikradio.de Internet: http:/www.klassikradio.de

5.00 Klassik Radio mit Stefan Ibelshäuser
7.00 Klassik Radio mit Thomas Ohrner Bleiben Sie entspannt mit Klassik Radio, der schönsten Klassik und Filmmusik.
14.00 Klassik Radio mit Alexandra Berger Alexandra Berger ist während der Arbeit an Ihrer Seite. Bleiben Sie entspannt mit Klassik Radio, der schönsten Klassik und Filmmusik.
19.00 Klassik Radio Furioso mit Rolando Villazon
20.00 Klassik Radio mit Evita Helling
22.00 Musik zum Entspannen & Genießen

SWR KULTUR

6.00 Am Morgen 6.20 **Zeitwort** 26.05.1967: „Sgt. Pepper's Lonely Hearts Club Band" erscheint 7.57 Wort zum Tag
8.30 Das Wissen Rote Haare – Vom Makel zur Marke. Von Bartholomäus Laffert (Produktion: SWR 2024)
9.05 Musikstunde
10.05 Treffpunkt Klassik
11.57 Kulturtipps
12.30 Am Mittag Das Magazin für Kultur und Gesellschaft
13.05 Mittagskonzert Schwetzinger SWR-Festspiele 2025. Vom Küssen. Lieder über das Küssen von Carl Philipp Emanuel Bach, Johann Sebastian Bach u.a. (Konzert vom 22. Mai 2025 im Mozartsaal)
15.05 Hörbar
16.05 Impuls
17.05 Forum Die Sendung bietet Diskussionskultur auf hohem Niveau. Im Forum begegnen sich hochrangige Gesprächspartner und kompetente Diskutanten, die im Diskurs zentrale Themen der Zeit und aus den unterschiedlichsten Bereichen des modernen Lebens erörtern.
17.50 Jazz vor Sechs
18.30 Am Abend Ihr kultureller Abendspaziergang
20.03 ARD-Konzert Hensel Ouvertüre C-Dur **R. Schumann** Violinkonzert d-Moll Woo 1 **Brahms** Sinfonie Nr. 1 c-Moll; Daniel Lozakovich, Violine; WDR-Sinfonieorchester, Ltg.: Cristian Măcelaru (Konzert vom 28. März 2025 in der Kölner Philharmonie)
22.03 ARD-Jazz – Spotlight Porträt Warren Wolf. Mit Martin Kersten
23.03 Musikstunde Dietrich Fischer-Dieskau 100 – Ikone des Gesangs (1/4)
0.03 Nachtkonzert

NDR KULTUR

6.00 Der Morgen Aktuelles aus der Kultur und viel Musik 7.50 Morgenandacht
8.30 Vorgelesen Sara Gmuer: 18. Stock (11/14) Es liest Nina Reithmeier
9.00 Der Morgen
10.00 Der Vormittag Das große Musikmagazin mit Werken aus Barock, Klassik und Romantik. Unterhaltsam präsentiert und ergänzt durch aktuelle Beiträge, Veranstaltungstipps aus dem Sendegebiet und Hintergründe aus der Welt der Musik. 10.40 Lauter Lyrik 12.40 Neue Bücher
13.00 NDR Kultur à la carte Gespräche mit Menschen, die etwas zu sagen haben
14.00 Der Nachmittag Mit Philipp Cavert 15.20 Neue CDs
16.00 Das Journal Das Journal informiert umfassend über das aktuelle Kulturgeschehen, setzt Schwerpunkte und spürt kulturpolitische und künstlerische Trends auf.
18.00 NDR Kultur à la carte Gespräche mit Menschen, die etwas zu sagen haben
19.00 Musica Klaviermusik
20.00 ARD-Konzert Hensel Ouvertüre C-Dur **R. Schumann** Violinkonzert d-Moll Woo 1 **Brahms** Sinfonie Nr. 1 c-Moll; Daniel Lozakovich, Violine; WDR-Sinfonieorchester, Ltg.: Cristian Măcelaru (Aufnahme vom 28. März 2025 in der Kölner Philharmonie)
22.00 ARD-Jazz – Spotlight Der mit den Mallets tanzt – Vibrafonist Warren Wolf Mit Martin Kersten
23.00 vertikal – horizontal Glaubens- und Gewissensfragen
0.03 Nachtkonzert

RBB

ANT. BRANDENBURG

5.00 Guten Morgen Brandenburg Gut geweckt und gut in den Tag!
10.00 Hallo Brandenburg Service, Veranstaltungstipps, Unterhaltung am Vormittag
14.00 Antenne am Nachmittag Das Neueste aus den Regionen
17.00 Antenne am Abend 19.04 Unser Sandmännchen
20.00 Antenne Brandenburg – Die schönste Musik!
0.00 ARD-Hitnacht

HR 1

„hr1 - Genau meins"

5.00 hr1 am Morgen 6.30 Die hessenschau
9.00 hr1 am Vormittag 9.30 Die hessenschau Reporter aus ihren Regionen in Südhessen / Rhein-Main / Osthessen / Mittelhessen / Nordhessen
12.00 hr1 am Mittag 13.40 hr1 für Sie in aus ihren Regionen in Südhessen / Rhein-Main / Osthessen / Mittelhessen / Nordhessen 14.30 Die hessenschau Reporter aus ihren Regionen in Südhessen / Rhein-Main / Osthessen / Mittelhessen / Nordhessen
15.00 Am Nachmittag 15.30 Die hessenschau 16.30 Die hessenschau Reporter aus ihren Regionen in Südhessen / Rhein-Main / Osthessen / Mittelhessen / Nordhessen 17.30 Die hessenschau Reporter aus ihren Regionen in Südhessen / Rhein-Main / Osthessen / Mittelhessen / Nordhessen
19.00 hr1 am Abend
0.00 ARD-Hitnacht

MDR AKTUELL

5.00 Stunden-Programmschema 5.06 Aktuelle Berichte 5.13 Börse in Frankfurt, New York und Tokio 5.15 Kurznachrichten 5.17 Berichte zum Zeitgeschehen mit Service, Tipps und Kultur 5.29 Ausblick auf die kommende halbe Stunde 5.36 Aktuelle Berichte 5.40 Sport 5.45 Kurznachrichten 5.47 Aktuelle Berichte und Regionales aus Thüringen, Sachsen, Sachsen-Anhalt 5.58 Wetter 5.59 **Ausblick auf die kommende Stunde**

DEUTSCHLANDFUNK

5.05 Informationen
9.05 Kalenderblatt Vor 115 Jahren: Imrich Lichtenfeld geboren, Erfinder der Krav Maga-Verteidigung
9.10 Europa heute
9.35 Tag für Tag
10.08 Kontrovers
11.35 Umwelt und Verbraucher
12.10 Informationen
13.35 Wirtschaft
14.10 Deutschland heute
14.35 Campus und Karriere
15.05 Corso
15.35 @mediasres
16.10 Büchermarkt
16.35 Wissenschaft im Brennpunkt
17.05 Wirtschaft und Gesellschaft
17.35 Kultur heute
18.10 Infos am Abend
18.40 Hintergrund In den gebündelten Nachrichten ist nicht genug Zeit für eine ausführliche Berichterstattung. In dieser Sendung wird das nachgeholt.
19.05 Kommentare und Themen der Woche
19.15 Andruck
20.10 Musikjournal Das Klassik-Magazin
21.05 Musik-Panorama Neue Produktionen aus dem Deutschlandfunk Kammermusiksaal Mollgetönte Zuversicht **J.S. Bach** Kantaten im Kirchenjahr aus dem Choralkantatenjahrgang 1724/25; Yeree Suh, Erika Tandiono, Sopran; Sofia Pavone, Marie Seidler, Alt; Daniel Johannsen, Georg Poplutz, Tenor; Tobias Berndt, Daniel Ochoa, Bass; Chorus Musicus Köln; Das Neue Orchester, Ltg.: Christoph Spering Mit Johannes Jansen (Aufnahmen vom März und November 2023 aus dem Deutschlandfunk Kammermusiksaal, Köln)
22.50 Sport aktuell
23.10 Der Tag
0.05 DLF Radionacht

SWR DASDING

„DASDING – Alles was du willst"

5.00 Musik Nonstop
6.00 DasDing – Morgens klarkommen
10.00 DasDing
14.00 DasDing
18.00 DasDing Play
20.00 DasDing Musik Nonstop Noch mehr Musik kann man in eine Stunde Radioprogramm nicht hineinpacken. In dieser Sendung gibt es Charthits am laufenden Band, ohne Moderation, Werbung oder sonstiges störendes Gerede.
22.00 Blue Moon
0.00 Die junge Nacht

RADIO TOP 40

„radio TOP 40 Dein offizieller Sounddealer"

6.00 Morgenshow mit Nick
9.00 Der Vormittag mit Anna
13.00 Der Nachmittag mit Björn Björn bringt dich mit Maximum Musik in deinen Feierabend.
18.00 In die Nacht mit Carlo Mit radio TOP 40 vom Feierabend in die Nacht. Carlo weiß, was am Tag abging und du entspannst bei Maximum Musik.
21.00 Maximum Musik

MDR JUMP

5.00 Die MDR JUMP Morningshow Montags bis freitags von 5 bis 10 Uhr begrüßen die Moderatoren Sarah von Neuburg und Lars-Christian Karde die Hörer mit guter Laune und einem Lächeln auf den Lippen.
10.00 MDR JUMP Bei der Arbeit
14.00 Der MDR JUMP Feierabendcountdown
19.00 MDR JUMP Die Themen des Tages
20.00 Pop – Die Abendshow
0.00 Popnacht

Tagestipps

LITERATUR 13.30 RADIO3

Der Schauspieler Hans Paetsch (1909–2002) las Theodor Fontanes letzten Roman

Der Stechlin (13/32)

LESUNG Theodor Fontane selbst fasste die Handlung seines 1898, kurz vor seinem Tod erschienenen Romans mit Humor zusammen: „Zum Schluss stirbt ein Alter, und zwei Junge heiraten sich; das ist so ziemlich alles, was auf 500 Seiten geschieht." Der Roman spielt zur Zeit seiner Entstehung. Dahinplätschernde Gespräche und tiefsinnige Dialoge spiegeln die Melancholie einer Spätzeit – voller Skepsis, doch von leiser Versöhnlichkeit geprägt (fr.–do.). **30 Min.**

GESUNDHEIT 10.08 DLF

Augenmedizin

„SPRECHSTUNDE" Die Netzhaut steuert das Farb- und Nachtsehen mithilfe von Stäbchen und Zapfen. Erkrankungen wie Ablösungen oder Makuladegeneration schädigen sie. Therapien können mittlerweile den Sehverlust verlangsamen oder stoppen. **82 Min.**

JAZZ 21.05 DEUTSCHLANDFUNK

John Hollenbeck

MITSCHNITTE Der Schlagzeuger John Hollenbeck war beim Jazzfest Berlin 2024 mit zwei sehr unterschiedlichen Projekten zu Gast. Dem Publikum bot sich die einmalige Gelegenheit, Hollenbecks Vielseitigkeit als Musiker und Komponist unmittelbar zu erleben. **55 Min.**

MUSIK 22.05 DLF KULTUR

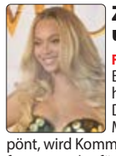

Zwischen Kunst und Kommerz

FEATURE Popstars wie u. a. Beyoncé (Foto) verdienen heute oft mehr mit Marken, Deals und Produkten als mit Musik. Früher als „Sellout" verpönt, wird Kommerz nun gefeiert. Das Feature fragt, was das für die Kunst bedeutet. **55 Min.**

ARD-NACHTKONZERT

0.03 **J. Haydn** Sinfonie Nr. 93 D-Dur; Cappella Coloniensis, Ltg.: Bruno Weil **Schubert** Sonate e-Moll D 566; Michael Endres, Klavier **Prokofjew** „Romeo und Julia", Suite Nr. 3; Kölner Rundfunk-Sinfonieorchester, Ltg.: Stanislaw Skrowaczewski **Schreker** „Schwanengesang" op. 11; WDR-Rundfunkchor Köln; WDR-Rundfunkorchester Köln, Ltg.: Peter Gülke **Korngold** Sinfonietta op. 5; Nordwestdeutsche Philharmonie, Ltg.: Werner Andreas Albert
2.03 **Cherubini** „Anacréon", Ouvertüre **R. Schumann** „Faschingsschwank aus Wien" op. 26 **Mendelssohn** Magnificat **Vater** Streichtrio Nr. 13 A-Dur **Brahms** Sinfonie Nr. 4 e-Moll
4.03 **J. Haydn** Sinfonie Nr. 72 D-Dur **Vivaldi** Violoncellokonzert F-Dur, RV 411 **W.A. Mozart** Concertone C-Dur KV 190
5.03 Werke von D. Scarlatti, Beethoven, Emilie Mayer, Telemann, Raff, Rode

Podcast · Mehrkanalton · Für Kinder · Hörspiel

BAYERN 1

5.05 Am Morgen 5.10 Fahns besondere Morgennummer auf Bayern 1
5.56 Gedanken zum Tag 6.30 – 17.30 Uhr Das Wichtigste aus Ihrer Region: jeweils stündlich um .30 Uhr (außer 12.30 Uhr)
7.50 Die Superbayern – Comedy mit Wolfgang Krebs
8.50 Fahns finale Frage
9.05 Bayern 1 am Vormittag Mit Regional-Infos
12.05 Bayern 1 -Mittags in ... Das Magazin (Getrennte Ausstrahlung über die fünf UKW-Sendergruppen)
13.05 Am Nachmittag Mit News und Musik
14.45 Die Superbayern – Comedy mit Wolfgang Krebs
15.45 Quiz: Erste Antwort Bayern 1
16.55 Letzte Worte
17.05 Bayernmagazin Aktuelle Infos & Talk Mit Christine Rose, Uwe Erdelt
19.05 Die Blaue Couch Mit Dominique Knoll, Thorsten Otto
20.03 Am Abend Classic Rock
22.58 Auf ein Wort
23.03 ARD-Hitnacht 23.56 Bayern-, Deutschland- und Europahymne
0.00 ARD-Hitnacht

BAYERN 3

5.00 Die Frühaufdreher Alles was wichtig ist und alle Hits von heute! 8.10 Wirklich wahr – oder wahnsinnig gut erfunden?
9.00 Alle Hits von heute – am Vormittag
12.00 Update Alles was Bayern und die Welt bewegt Mit Stefan Kreutzer 12.30 Bayern um Halb
13.00 Alle Hits von heute – am Nachmittag Stars, Storys und ganz viel neue Musik 13.30 Bayern um Halb 14.15 Die Bayern 3 Supermom 14.30 Bayern um Halb 15.30 Bayern um Halb
16.00 Bayern 3 Fayerabend Wir fayern Bayern 16.30 Bayern um Halb 17.30 Bayern um Halb 18.30 Bayern um Halb: Das Wichtigste aus allen bayerischen Regionen
19.00 Was geht?! Freshe Hits und alles, was euer Leben sonst noch schöner macht Mit Lea Geishauser
21.00 Alle Hits von heute – am Abend Moderation: Christin Balogh
21.58 Auf ein Wort
0.00 Die Nacht

BR-KLASSIK

6.05 Allegro Ihr Morgen – Ihre Musik Mit Kathrin Hasselbeck
6.30 Klassik aktuell
7.20 Klassik aktuell
7.40 Klassik aktuell
8.20 Klassik aktuell
8.40 **Was heute geschah – der Musikkalender** 27.5.1784: Wolfgang Amadeus Mozart legt sich für 34 Kreuzer einen Star als Haustier zu
8.57 Werbung
9.05 Der Vormittag Klassisch durch Ihren Tag
W.A. Mozart Marsch D-Dur KV 335; Berliner Philharmoniker, Ltg.: Claudio Abbado **Beach** „Children's Album" op. 36; Kirsten Johnson, Klavier **Dvorák** Quartettsatz F-Dur, B 120; Stamitz-Quartett **Vivaldi** „Der Frühling" op. 8/1; Alessandro Quarta, Violine; Concerto Mediterraneo, Ltg.: Gianna Fratta **Korngold** Thema und Variationen op. 42; Deutsches Symphonie-Orchester Berlin, Ltg.: John Mauceri **Signorelli** Sonate; Mari Fe Pavón, Mandoline; Manuel Muñoz, Gitarre **C. Nielsen** „Maskarade", Ouvertüre; San Francisco Symphony, Ltg.: Herbert Blomstedt **Schubert** Sinfonie Nr. 4 c-Moll; Residenz-Orchester Den Haag, Ltg.: Jan Willem de Vriend **Bonfá** „Manha de carnaval"; Graham Anthony Devine, Gitarre **Boccherini** Streichquintett C-Dur; Pulcinella Orchestra, Violoncello und Ltg.: Ophélie Gaillard **Mendelssohn** Capriccio brillant h-Moll op. 22; Orchestre de Chambre de Paris, Klavier und Ltg.: Lars Vogt **Martin** Trio Nr. 2; Lee Santana, Laute; Petra Müllejans, Violine; Hille Perl, Viola da gamba **W.A. Mozart** Oboenkonzert C-Dur KV 314; Iwan Podjomow, Oboe; Il Pomo d'Oro, Ltg.: Maxim Emelyanychev **Brahms** Akademische Festouvertüre c-Moll op. 80; Symphonieorchester des Bayerischen Rundfunks, Ltg.: Colin Davis
12.03 Der Nachmittag Stück für Stück genießen
12.30 **Was heute geschah – der Musikkalender** 27.5.1784: Wolfgang Amadeus Mozart legt sich für 34 Kreuzer einen Star als Haustier zu
13.30 Das neue Album oder: Ihr Musikwunsch
16.03 Leporello Musik & Aktuelles aus der Klassikszene In der Sendung gibt es neben klassischer Musik auch Informationen zum aktuellen Geschehen in der Klassikszene, von modernen Musikern über Chöre bis hin zu berühmten Orchestern. Viele junge Vollblutmusiker sorgen immer wieder dafür, dass Klassik nicht nur auf berühmte Dirigenten und deren Orchester reduziert wird. Neu arrangiert erstrahlt so manches klassisches Werk in neuem Glanz. Mit Falk Häfner
16.15 Klassik aktuell
16.40 **Was heute geschah – der Musikkalender** 27.5.1784: Wolfgang Amadeus Mozart legt sich für 34 Kreuzer einen Star als Haustier zu
17.15 Klassik aktuell
17.40 Klassik aktuell
18.03 Klassik-Stars Anastasia Kobekina (Violoncello) **Vivaldi** Violoncellokonzert d-Moll RV 405; Kammerorchester Basel **Debussy** Sonate d-Moll; Vincent Boccadoro, Klavier **Marais** „Les folies d'Espagne"; Emmanuel Arakélian, Cembalo **Anonymus** „Jüdische Melodie" **Beethoven** Klarinettentrio B-Dur op. 11 „Gassenhauer-Trio"; David Orlowsky, Klarinette; Lauma Skride, Klavier
19.03 Das starke Stück Musiker erklären Meisterwerke **Grieg** Klavierkonzert a-Moll op. 16; WDR-Sinfonieorchester Köln, Ltg.: Eivind Aadland; „Die Waise" op. 4/1; Daniel Müller-Schott, Violoncello; Sechs Lieder op. 48; Äneas Humm, Bariton; Renate Rohlfing, Klavier
20.03 Horizonte Ernst von Siemens Musikpreis 2025 (Ausschnitte aus der Preisverleihung vom 17. Mai 2025 im Herkulessaal der Münchner Residenz)
22.03 Jazztime Talk & Play Henning Sieverts im Gespräch und spontanen gemeinsamen Musizieren mit der mongolischen Pianistin Shuteen Erdenebaatar Moderation: Henning Sieverts. Mit Shuteen Erdenebaatar
23.03 Eine Stunde Game-Musik Sinfonische Videospiel-Soundtracks In dieser Stunde erleben wir Superhelden-Abenteuer, kämpfen gegen allmächtige Magier oder erkunden postapokalyptische Landschaften – natürlich mit passender Musik dazu.
0.03 Das Nachtkonzert

MDR

SACHSEN-ANHALT

5.00 Der schönste Morgen Perfekter Start in den Tag mit den Hits unseres Lebens
5.30 Das Land um halb
5.50 **An(ge)dacht!** Das geistliche Wort und eine kleine Portion Optimismus für den Start in den Tag
6.30 Ihre Region aus erster Hand
7.30 Ihre Region aus erster Hand
8.30 Ihre Region aus erster Hand
9.00 Ihr Vormittag 9.30 Ihre Region aus erster Hand
9.50 **An(ge)dacht!**
10.30 Das Land um halb
11.30 Das Land um halb
12.00 Ihr Nachmittag 12.00 Der Tag in Sachsen-Anhalt
12.30 Das Land um halb – Nachrichten aus den Regionen Sachsen-Anhalt
13.30 Das Land um halb – Nachrichten aus den Regionen Sachsen-Anhalt
14.30 Das Land um halb – Nachrichten aus den Regionen Sachsen-Anhalt
15.30 Das Land um halb – Nachrichten aus den Regionen Sachsen-Anhalt
16.00 Ihr Feierabend 16.30 Das Land um halb – Nachrichten aus den Regionen Sachsen-Anhalt
17.00 Der Tag in Sachsen-Anhalt
17.30 Das Land um halb – Nachrichten aus den Regionen Sachsen-Anhalt
20.00 Handgemacht
23.00 ARD-Hitnacht

SACHSEN

5.00 Guten Morgen Sachsen darin Das Wort zum Tag und die Glückwünsche
10.00 Der Tag
13.00 Der Radioreport
13.08 Der Nachmittag
18.00 Der Radioreport
18.08 Musikgeschichten
20.00 Dienstags direkt
23.00 ARD-Hitnacht

THÜRINGEN

5.00 Johannes und der Morgenhahn Mit Johannes Michael Noack
9.00 MDR Thüringen mit Haase und Waage
12.00 Der Mittag
15.00 Ramm am Nachmittag
18.00 Das Fazit vom Tag Die interessantesten Fakten des Tages aus Thüringen und der Welt werden zusammengefasst.
19.00 MDR Thüringen am Abend
23.00 ARD-Hitnacht

MDR KULTUR

6.00 Am Morgen Aktuelle Beiträge aus Kultur, Politik und Gesellschaft, das Wort zum Tage, Kalenderblatt, Medienschau und Feuilleton.
9.00 Lesezeit Thomas Mann: „Bekenntnisse des Hochstaplers Felix Krull" (2/9). Fortsetzung Musterungsszene (2. Buch; 5. Kapitel) Es liest Thomas Mann (Produktion: Rundfunk der DDR 1954)
9.35 Am Vormittag
12.00 Am Mittag Aktuelle Berichte zu den wichtigsten Themen des Tages.
14.00 Die Klassikerlesung Stendhal: „Das Leben des Henry Brulard" (17/18). Es liest Hans-Helmut Dickow
14.30 Am Nachmittag Der Blick in die Welt bei MDR KULTUR international, aktuelle Berichte aus dem kulturellen und politischen Leben.
18.00 MDR Kultur spezial
19.00 Lesezeit Thomas Mann: „Bekenntnisse des Hochstaplers Felix Krull" (2/9). Fortsetzung Musterungsszene (2. Buch; 5. Kapitel)
19.35 Jazz Lounge Die perfekte Mischung für Jazz-Fans und Hörer, die mit Jazz einfach nur entspannt in den Abend starten wollen.
20.00 Kultur Regional
21.00 Late Nite Sounds Jazz. Songs, die ans Herz gehen und von Herzen kommen. Elegante Musik zum Träumen und Entdecken, dazu handverlesene Neuerscheinungen aus der Welt von Singer/Songwriter und Pop sowie exklusive Live-Songs aus dem Radiostudio.
23.00 Late Nite Sounds Nachtmix
0.00 Die Nacht

BR24

5.58 Impressum
6.00 BR24 – Informationen am Morgen
9.00 BR24 – Informationen am Vormittag
12.00 BR24 – Informationen am Mittag
14.00 Nachrichten
14.05 11KM: der tagesschau-Podcast
14.28 Verkehr, Wetter
14.30 BR24 – Informationen am Nachmittag
18.00 BR24 – Informationen am Abend
20.00 Infoblock
20.15 ARD-Infoabend Dazw. Nachrichten.
22.00 ARD-Infonacht
0.00 Nachrichten
0.03 ARD-Infonacht

BAYERN 2

5.03 Bayern 2-Playlist
6.05 Die Welt am Morgen Politik Kultur Gesellschaft
6.45 Kultur am Morgen
6.57 Gedanken zum Tag
7.45 Kultur am Morgen
8.45 Kultur am Morgen
9.05 Bayern 2 Nah dran
9.20 **Radiowissen** Wer bin ich? Woher komme ich? Die Sehnsucht nach Herkunft
9.50 **Kalenderblatt** 27.05.1968: Erster Geldautomat in Deutschland in Betrieb genommen
11.10 Nahaufnahme IQ
12.04 Tagesgespräch
13.04 Stadt Land Leute Aus Bayerns Regionen
14.04 Bayern 2 Kulturleben Reportage und Reflexion
15.10 Radiowissen
15.30 Kultur-Update
16.04 Eins zu Eins. Der Talk Eine Stunde, zwei Menschen
17.04 Die Welt am Abend Politik Gesellschaft Wissenschaft
17.53 Das Wirtschaftsgespräch
18.15 Wissenschaft schnell erzählt
18.53 Betthupferl Elmar und die wilde Wut, IV (2/5): Blumenmädchen Von Silke Wolfrum Mit Xenia Tiling
19.04 Zündfunk Pop und Politik
20.03 Bayern 2 Salon Reportage und Reflexion
21.03 Late Nite Sounds Jazzgrooves. Die Welt des Jazz. Bekannte Namen, Newcomer und spannende Entdeckungen, Höhepunkte aus der Jazzgeschichte, besondere Jazzereignisse und Tipps zum Konzertgeschehen.
22.03 Late Nite Sounds Jazzgrooves
23.03 Late Nite Sounds Mit Matthias Röckl
0.03 Reflexionen
0.10 Concerto bavarese

HR 2

6.00 Am Morgen Inspiriert und entspannt in den Tag mit dem Besten aus der klassischen Musik, mit neuen Buch- und Hörbuchideen und mit einem Überblick über die Kulturthemen des Tages.
6.30 Zuspruch
7.30 Frühkritik
9.30 Lesung
10.00 Am Vormittag **Verdi** Ouvertüre zur Oper „Nabucco" **Händel** 2. Doppelchöriges Konzert F-Dur HWV 333 **Chopin** Ballade g-Moll op. 23 **Haydn** Sinfonie Nr. 63 C-Dur **Mendelssohn** Fantasie und Variationen über Webers „Preciosa" c-Moll **Vivaldi** „Giustino" – Arie „Vedrò con mio diletto"
12.00 Doppelkopf
13.00 Mittagskonzert Werke von Dusapin, Saint-Saëns, Rimski-Korsakow, Ravel (Aufnahme vom 14. Februar 2020 aus der Alten Oper Frankfurt)
14.30 Lesung
15.00 Literaturland Hessen
16.00 Am Nachmittag
18.00 Der Tag
19.00 Hörbar
20.00 RendezVous Chanson Die ganze Vielfalt der frankophonen Musik zu Gehör bringen, das ist der Anspruch von „RendezVous Chanson". Monsieur Chanson Gerd Heger kann sich beim Saarländischen Rundfunk auf das größte einschlägige Archiv in Europa (außerhalb Frankreichs) stützen: Fast 100 000 Titel machen es möglich, das traditionelle Chanson bis in seine Frühzeiten genauso zu würdigen wie aktuelle Entwicklungen und sogar die Hitparade.
21.00 JetztMusik
22.00 Weltmusik
23.00 Doppelkopf
0.03 ARD-Nachtkonzert

DLF KULTUR

5.05 Studio 9 6.20 **Wort zum Tage** Pfarrer Friedemann Magaard, Husum, Evangelische Kirche
9.05 Im Gespräch
10.05 Lesart
11.05 Tonart Das Musikmagazin am Vormittag
11.30 Musiktipps
11.40 Chor der Woche
12.05 Studio 9 Der Tag mit ...
13.05 Länderreport
14.05 Kompressor Das Popkulturmagazin
15.05 Tonart Das Musikmagazin am Nachmittag
15.30 Musiktipps
17.05 Studio 9 Kultur und Politik am Abend
18.30 Weltzeit
19.05 Zeitfragen Wirtschaft und Umwelt
19.30 Zeitfragen. Feature Eine Portion Rassismus. Über Ausgrenzung und Aneignung auf dem Teller Von Verena Carola Mayer
20.00 Konzert Beethoven Violinkonzert D-Dur op. 61 **Schubert** Sinfonie Nr. 4 c-Moll D 417 „Tragische"; Janine Jansen, Violine; Deutsche Kammerphilharmonie Bremen, Ltg.: Paavo Järvi (Aufzeichnung vom 19.05.2025, Großer Saal der Glocke, Bremen)
22.05 Feature Selling Out or Giving Up. Popmusik zwischen Kunst und Kommerz Von Mike Herbstreuth Regie: Susanne Krings (Produktion: Deutschlandfunk 2023)
23.05 Fazit – Kultur vom Tage 23.50 Kulturpresseschau
0.05 Chormusik Vom Shanty bis zu Rock-Klassikern. Die Erfolgsgeschichte des Vokalensembles The Wellermen 0.55 Chor der Woche
1.05 Tonart Vokal

RBB

RADIO3

6.00 Am Morgen 6.10 Aktuell
6.20 Der Stichtag
6.30 Kultur kompakt
6.40 Aktuel
10.00 Klassik bis Zwei 10.30 Kultur kompakt 10.40 Musikalisches Kalenderblatt
13.30 Lesung Theodor Fontane: Der Stechlin (13/32)
14.00 Meine Musik Klassik, garantiert subjektiv
16.00 Am Nachmittag Moderation: Shelly Kupferberg 16.10 Aktuell 16.30 Kultur kompakt
18.00 Thadeusz und die Beobachter
20.00 Kombo
21.00 Neue Musik Neue Musik aktuell
22.00 Jazz
23.00 Lesung
23.30 Klassik Lounge
0.03 Das Nachtkonzert

KLASSIK RADIO

Hörertelefon: (09 00) 5 59 00 55 (99cent/Minute)
e-mail: wunsch@klassikradio.de
Internet: http:/www.klassikradio.de

5.00 Klassik Radio mit Stefan Ibelshäuser
7.00 Klassik Radio mit Thomas Ohrner
14.00 Klassik Radio mit Alexandra Berger
19.00 Klassik Radio Furioso mit Rolando Villazon Klassik Radio wird „furrrioso" mit Opern-Star Rolando Villazón. Mit Charme & Herzblut präsentiert er die größten Klassik-Hits.
20.00 Klassik Radio mit Evita Helling Entspannt den Tag ausklingen lassen. Evita Helling begleitet Sie mit der schönsten Klassik und Filmmusik am Abend.
22.00 Musik zum Entspannen & Genießen

SWR KULTUR

6.00 Am Morgen 6.20 **Zeitwort** 27.05.1995: Christopher Reeve hat einen Reitunfall
7.57 Wort zum Tag
8.30 Das Wissen Die afrodeutsche Bewegung – Schwarz, weiblich, selbstbewusst
9.05 Musikstunde Dietrich Fischer-Dieskau 100 – Ikone des Gesangs (2/4)
10.05 Treffpunkt Klassik
11.57 Kulturtipps
12.30 Am Mittag
13.05 Mittagskonzert Schwetzinger SWR-Festspiele 2025. Sweet Passion. Arien und Instrumentalsätze von Henry Purcell, Georg Friedrich Händel, Johann Sebastian Bach sowie kurze elektronische Präludien (Konzert vom 18. Mai 2025 im Mozartsaal)
15.05 Hörbar Musik grenzenlos
16.05 Impuls Wissen aktuell
17.05 Forum Die Sendung bietet Diskussionskultur auf hohem Niveau. Im Forum begegnen sich hochrangige Gesprächspartner und kompetente Diskutanten, die im Diskurs zentrale Themen der Zeit und aus den unterschiedlichsten Bereichen des modernen Lebens erörtern. .
17.50 Jazz vor Sechs
18.30 Am Abend Ihr kultureller Abendspaziergang
20.03 RendezVous Chanson Mit Gerd Heger
21.00 JetztMusik „Stone, Stone, Stone" – Otomo Yoshihide Special Big-Band beim Jazzfest Berlin 2024 Von Nina Polaschegg
22.03 Open World
23.03 Musikstunde Dietrich Fischer-Dieskau 100 – Ikone des Gesangs (2/4)
0.03 Nachtkonzert

NDR KULTUR

6.00 Der Morgen Aktuelles aus der Kultur und viel Musik 7.20 Stoltenberg liest 7.50 Morgenandacht
8.30 Vorgelesen Sara Gmuer: 18. Stock (12/14) Es liest Nina Reithmeier
9.00 Der Morgen Aktuelles aus der Kultur und viel Musik Mit Keno Bergholz
10.00 Der Vormittag Das große Musikmagazin mit Werken aus Barock, Klassik und Romantik. Unterhaltsam präsentiert und ergänzt durch aktuelle Beiträge, Veranstaltungstipps aus dem Sendegebiet und Hintergründe aus der Welt der Musik. 10.40 Lauter Lyrik 12.40 Neue Bücher
13.00 Starke Stücke
14.00 Der Nachmittag Mit Philipp Cavert 15.20 Neue CDs
16.00 Das Journal Das Journal informiert umfassend über das aktuelle Kulturgeschehen, setzt Schwerpunkte und spürt kulturpolitische und künstlerische Trends auf.
18.00 Starke Stücke
19.00 Musica Kammermusik
20.00 Kombo Mit Kamilla Kaiser
21.00 Neue Musik
22.00 Jazz In der Musikrichtung des Jazz haben sich in den letzten hundert Jahren viele verschiedenen Stilrichtungen entwickelt. Der Siegeszug begann mit dem klassischen „New Orleans Jazz" und „Dixieland Jazz" zu Beginn des 20. Jahrhunderts. Danach folgten immer neue Stile wie Swing, Bebop, Cool Jazz oder Free Jazz. Ab Ende der 60er-Jahre wurden Stilmittel anderer Musikrichtungen in den Jazz eingemischt.
23.00 Welt der Musik
0.03 Nachtkonzert

RBB

ANT. BRANDENBURG

5.00 Guten Morgen Brandenburg
10.00 Hallo Brandenburg Service, Veranstaltungstipps, Unterhaltung am Vormittag
14.00 Antenne am Nachmittag Das Neueste aus den Regionen
17.00 Antenne am Abend 19.04 Unser Sandmännchen
20.00 Brandenburger Begegnungen / Antenne Gespräch
21.00 Die schönste Musik!
0.00 ARD-Hitnacht

HR 1

„hr1 - Genau meins"

5.00 hr1 am Morgen 6.30 Die hessenschau
9.00 hr1 am Vormittag 9.30 Die hessenschau Reporter aus ihren Regionen in Südhessen / Rhein-Main / Osthessen / Mittelhessen / Nordhessen
14.30 Die hessenschau Reporter aus ihren Regionen in Südhessen / Rhein-Main / Osthessen / Mittelhessen / Nordhessen
15.00 Am Nachmittag 15.30 Die hessenschau 16.30 Die hessenschau Reporter aus ihren Regionen in Südhessen / Rhein-Main / Osthessen / Mittelhessen / Nordhessen 17.30 Die hessenschau Reporter aus ihren Regionen in Südhessen / Rhein-Main / Osthessen / Mittelhessen / Nordhessen
19.00 hr1 am Abend
0.00 ARD-Hitnacht

MDR AKTUELL

5.00 Stunden-Programmschema 5.06 Aktuelle Berichte
5.13 Börse in Frankfurt, New York und Tokio
5.15 Kurznachrichten
5.17 Berichte zum Zeitgeschehen mit Service, Tipps und Kultur
5.29 Ausblick auf die kommende halbe Stunde
5.36 Aktuelle Berichte
5.40 Sport
5.45 Kurznachrichten
5.47 Aktuelle Berichte und Regionales aus Thüringen, Sachsen, Sachsen-Anhalt
5.58 Wetter
5.59 **Ausblick auf die kommende Stunde**

DEUTSCHLANDFUNK

5.05 Informationen
9.05 Kalenderblatt Vor 125 Jahren: Die Germanistin und Lehrerin Käte Laserstein geboren
9.10 Europa heute
9.35 Tag für Tag
10.08 Sprechstunde Augenmedizin: Erkrankungen der Netzhaut Mit Martin Winkelheide
11.35 Umwelt und Verbraucher
12.10 Informationen
13.35 Wirtschaft
14.10 Deutschland heute
14.35 Campus und Karriere
15.05 Corso
15.35 @mediasres
16.10 Büchermarkt
16.35 Forschung
17.05 Wirtschaft und Gesellschaft
17.35 Kultur heute Berichte, Meinungen, Rezensionen
18.10 Infos am Abend
18.40 Hintergrund
19.05 Kommentare und Themen der Woche
19.15 Feature Sportverräter. Die Flucht des Vizeweltmeisters. Von Dieter Wulf. Regie: Matthias Kapohl
20.05 Hörspiel **„Die Erschöpften" (10/10)** Von Oliver Sturm Mit Tom Schilling, Jeanette Spassova, Marleen Lohse, Inga Busch, Johann von Bülow, Martin Rentzsch, Sebastian Blomberg Regie: Oliver Sturm
21.05 Jazz live John Hollenbeck's GEORGE und „The Drum Major Instinct" (Aufnahmen vom 1. und 2.11.2024 im Haus der Berliner Festspiele, Jazzfest Berlin)
22.05 Musikszene Für Dietrich: Vergangenheit und Zukunft. Benjamin Appls Hommage an seinen Lehrer Dietrich Fischer-Dieskau
22.50 Sport aktuell
23.10 Der Tag
0.05 DLF Radionacht

SWR DASDING

„DASDING – Alles was du willst"

5.00 Musik Nonstop
6.00 DasDing – Morgens klarkommen
10.00 DasDing
14.00 DasDing
18.00 DasDing Play
20.00 DasDing Musik Nonstop Noch mehr Musik kann man in eine Stunde Radioprogramm nicht hineinpacken. In dieser Sendung gibt es Charthits am laufenden Band, ohne Moderation, Werbung oder sonstiges störendes Gerede.
22.00 Blue Moon
0.00 Die junge Nacht

RADIO TOP 40

„radio TOP 40 Dein offizieller Sounddealer"

6.00 Morgenshow mit Nick Die radio TOP 40 MorningShow! Mit Nick beim Zähneputzen, Kaffee kochen oder auf dem Weg zur Arbeit. Wer früher aufsteht, ist früher fröhlich munter ;).
9.00 Der Vormittag mit Anna
13.00 Der Nachmittag mit Björn
18.00 In die Nacht mit Carlo
21.00 Maximum Musik Maximum Musik auf radio TOP 40

MDR JUMP

5.00 Die MDR JUMP Morningshow Montags bis freitags von 5 bis 10 Uhr begrüßen die Moderatoren Sarah von Neuburg und Lars-Christian Karde die Hörer mit guter Laune und einem Lächeln auf den Lippen.
10.00 MDR JUMP Bei der Arbeit
14.00 Der MDR JUMP Feierabendcountdown
19.00 MDR JUMP Die Themen des Tages
20.00 Pop – Die Abendshow
0.00 Popnacht

Tagestipps

KONZERT 20.00 RADIO3

Carina Canellakis stand am Dirigentenpult im Herkulessaal der Münchner Residenz

Lemminkäinen-Suite

MITSCHNITT Erst zum zweiten Mal in seiner Geschichte präsentierte das BRSO die komplette „Lemminkäinen-Suite" von Jean Sibelius, die in vier sinfonischen Legenden die Heldengestalt des Lemminkäinen, eine Art finnischer Siegfried, porträtiert. Solistin des Abends war die Münchner Pianistin Alice Sara Ott, die Maurice Ravel zum 150. Geburtstag mit dem funkensprühenden G-Dur-Klavierkonzert ehrte (vom 2.5.). **120 Min.**

AUSLAND 20.10 DEUTSCHLANDFUNK

Die religiöse Rechte

MAGAZIN Evangelikale Bewegungen wollen eine christliche Vorherrschaft in den USA. Die Demokratie und der Rechtsstaat sollen durch eine christlich-fundamentalistische Autokratie ersetzt werden. Ihr Einfluss reicht bis ins Weiße Haus (Foto). **20 Min.**

LITERATUR 20.30 DLF

Lebensversicherung

AUTORENLESUNG Kathrin Bach (Foto) erzählt in ihrem Romandebüt mit trockenem Humor und feinem Gespür für das Absurde von einer Frau, deren Leben von Versicherungen, familiärer Kontrolle und starren Routinen geprägt ist. **30 Min.**

HÖRSPIEL 22.05 DLF KULTUR

Moetteli

HÖRSTÜCK Ein Mann sitzt in der Klemme, möchte aber nicht darüber reden. Lieber will er sich von einer KI helfen lassen, wobei das in Judith Lorentz' (Foto) Stück zu hörende Exemplar eine lokal helvetische Prägung hat und auf den Namen „Moetteli" hört. **55 Min.**

ARD-NACHTKONZERT

0.03 **Mattheson** „Die geheimen Begebenheiten Henrico IV. Königs von Castilien und Leon", Ouvertüre; Elbipolis Barockorchester Hamburg **Gade** Klaviertrio F-Dur op. 42; NDR-Radiophilharmonie **Vater** „Ein Liedchen von der See" op. 45; NDR-Radiophilharmonie, Ltg.: David Porcelijn **Tschaikowski** Neun liturgische Chöre; NDR-Chor, Ltg.: Philipp Ahmann **Draeseke** Sinfonie Nr. 4 e-Moll „Symphonia comica"; NDR-Radiophilharmonie, Ltg.: Jörg-Peter Weigle
2.03 **Quantz** Flötenkonzert Nr. 95 e-Moll **Reger** Sieben Charakterstücke op. 32 **Coates** „The Enchanted Garden" **J. Haydn** Streichquartett g-Moll op. 74/3 **Debussy** Suite Nr. 1
4.03 **Graziani** Violoncellokonzert C-Dur **Farrenc** Variations brillantes sur la cavatina d'Anna Bolena de Donizetti „Nel veder la tua costanza" op. 15 **J.Ch. Bach** Fagottkonzert Es-Dur
5.03 Werke von Lehár, dall'Abaco, Rossini, Beethoven, Saint-Saëns, Dvorák

Podcast · Mehrkanalton · Für Kinder · Hörspiel

BAYERN 1

5.05 Am Morgen 5.10 Fahns besondere Morgennummer auf Bayern 1
5.56 Gedanken zum Tag 6.30 – 17.30 Uhr Das Wichtigste aus Ihrer Region: jeweils stündlich um .30 Uhr (außer 12.30 Uhr) 7.50 Die Superbayern – Comedy mit Wolfgang Krebs 8.50 Fahns finale Frage
9.05 Bayern 1 am Vormittag Mit Regional-Infos
12.05 Bayern 1 -Mittags in ... Das Magazin (Getrennte Ausstrahlung über die fünf UKW-Sendergruppen)
13.05 Am Nachmittag Mit News und Musik 14.45 Die Superbayern – Comedy mit Wolfgang Krebs 15.45 Quiz: Erste Antwort Bayern 1 16.55 Letzte Worte
17.05 Bayernmagazin Aktuelle Infos & Talk Mit Christine Rose, Uwe Erdelt
19.05 Die Blaue Couch Mit Dominique Knoll, Thorsten Otto
20.03 Am Abend Die 80er Show 22.58 Auf ein Wort
23.03 ARD-Hitnacht 23.56 Bayern-, Deutschland- und Europahymne
0.00 ARD-Hitnacht

BAYERN 3

5.00 Die Frühaufdreher Alles was wichtig ist und alle Hits von heute! 8.10 Wirklich wahr – oder wahnsinnig gut erfunden?
9.00 Alle Hits von heute – am Vormittag
12.00 Update Alles was Bayern und die Welt bewegt Moderation: Stefan Kreutzer 12.30 Bayern um Halb
13.00 Alle Hits von heute – am Nachmittag Stars, Storys und ganz viel neue Musik 13.30 Bayern um Halb 14.30 Bayern um Halb 15.30 Bayern um Halb
16.00 Bayern 3 Fayerabend Wir fayern Bayern 16.30 Bayern um Halb 17.30 Bayern um Halb 18.30 Bayern um Halb: Das Wichtigste aus allen bayerischen Regionen
19.00 Was geht?! Freshe Hits und alles, was euer Leben sonst noch schöner macht Moderation: Lea Geishauser
21.00 Alle Hits von heute – am Abend Moderation: Christin Balogh 21.58 Auf ein Wort
0.00 Die Nacht

BR-KLASSIK

6.05 Allegro Ihr Morgen – Ihre Musik 6.30 Klassik aktuell 8.20 Klassik aktuell 8.40 **Was heute geschah – der Musikkalender** 28.5.1925: Der Bariton Dietrich Fischer-Dieskau wird geboren
8.57 Werbung
9.05 Der Vormittag Klassisch durch Ihren Tag **Chabrier** „España"; Symphonieorchester des Bayerischen Rundfunks, Ltg.: John Eliot Gardiner **J.S. Bach** Klavierkonzert f-Moll BWV 1056; Konstantin Lifschitz, Klavier; Stuttgarter Kammerorchester **Presti** Bagatelle; Salvatore Fortunato, Fabio Perciballi, Gitarre **Mendelssohn** „Die Hebriden", Ouvertüre; Wiener Philharmoniker, Ltg.: Christian Thielemann **Pachelbel** Partie G-Dur; Harmonie Universelle, Ltg.: Florian Deuter **Suppé** „Wiener Jubel", Ouvertüre; Wiener Philharmoniker, Ltg.: Zubin Mehta **Bazzini** „La ronde des lutins" op. 25; James Galway, Flöte; Kazuhito Yamashita, Gitarre **Chopin** Klavierkonzert Nr. 2 f-Moll; Nikolai Tokarev, Klavier; Luzerner Sinfonieorchester, Ltg.: Olari Elts **Mascagni** „Cavalleria rusticana", Intermezzo sinfonico; Royal Liverpool Philharmonic Orchestra, Ltg.: Domingo Hindoyan **Anonymus** Schottische und irische Volksweisen VI.; Jordi Savall, Gambe; Andrew Lawrence-King, Harfe **Saint-Saëns** Havanaise op. 83; Kyung-Wha Chung, Violine; Royal Philharmonic Orchestra, Ltg.: Charles Dutoit **C.Ph.E. Bach** Sonate A-Dur Wq 65 Nr. 32; Ana-Marija Markovina, Klavier **Ravel** „Ma mère l'oye"; Tonhalle-Orchester Zürich, Ltg.: Lionel Bringuier **Waldteufel** „Minuit" op. 168; Orchestre Philharmonique de Strasbourg, Ltg.: Theodor Guschlbauer
12.03 Der Nachmittag Stück für Stück genießen 12.30 **Was heute geschah – der Musikkalender** 28.5.1925: Der Bariton Dietrich Fischer-Dieskau wird geboren 13.30 Das neue Album oder: Ihr Musikwunsch
16.03 Leporello Musik & Aktuelles aus der Klassikszene 16.15 Klassik aktuell 16.40 **Was heute geschah – der Musikkalender** 28.5.1925: Der Bariton Dietrich Fischer-Dieskau wird geboren 17.15 Klassik aktuell 17.40 Klassik aktuell
18.03 Klassik-Stars Zum 100. Geburtstag von Dietrich Fischer-Dieskau (2) **R. Schumann** „In der Nacht" op. 74/4; Julia Varady, Sopran; Christoph Eschenbach, Klavier **Mahler** „Lieder eines fahrenden Gesellen"; Symphonieorchester des Bayerischen Rundfunks, Ltg.: Rafael Kubelík **Liszt** „Hohe Liebe"; „O lieb, so lang du lieben kannst"; Daniel Barenboim, Klavier **Schubert** „Liebe, teure Muttererde" D 647; Orchester der Bayerischen Staatsoper München, Ltg.: Wolfgang Sawallisch **Brahms** „Auf dem Kirchhofe" op. 105/4; Wolfgang Sawallisch, Klavier **R. Strauss** „Ariadne auf Naxos", Anfang des Vorspiels mit Szene des Komponisten; Jessye Norman, Júlia Várady, Edita Gruberová, Sopran; Paul Frey, Martin Finke, Wolfgang Millgramm, Tenor; Rudolf Asmus, Egbert Junghanns, Rolf Wollrad, Bass; Gewandhausorchester Leipzig, Ltg.: Kurt Masur
19.03 Classic Sounds in Jazz Oscar is in town. Ein exklusiver Archivschatz des Bayerischen Rundfunks. Das Oscar Peterson Trio in einer Live-Aufnahme Moderation: Ulrich Habersetzer (Aufnahme vom 27. Mai 1965 im Studio 1 des Bayerischen Rundfunks in München)
20.03 ARD-Konzert Saariaho „Lumière et pesanteur" **Ravel** Klavierkonzert G-Dur **Sibelius** „Lemminkäinen-Suite" op. 22; Alice Sara Ott, Klavier; Symphonieorchester des Bayerischen Rundfunks, Ltg.: Karina Canellakis (Aufn. vom 2. Mai 2025 im Herkulessaal der Münchner Residenz) Anschl.: Fridemann Leipold im Gespräch mit Karina Canellakis
22.03 ARD-Jazz – Magazin Mit Mauretta Heinzelmann Das wöchentliche Jazz-Update, präsentiert von Eurer ARD: Außergewöhnliche Veröffentlichungen, relevante Ereignisse und aktuelle Debatten. Wir diskutieren Jazz in allen seinen Facetten und suchen auch deutschlandweit die Orte auf, an denen er zuhause ist.
23.03 Klassik@night Junge Klassik, Neo-Klassik und Filmmusik für die Abendstunden
0.03 Das Nachtkonzert

MDR

SACHSEN-ANHALT

5.00 Der schönste Morgen Perfekter Start in den Tag mit den Hits unseres Lebens 5.30 Das Land um halb 5.50 **An(ge)dacht!** Das geistliche Wort und eine kleine Portion Optimismus für den Start in den Tag 6.30 Ihre Region aus erster Hand 7.30 Ihre Region aus erster Hand 8.30 Ihre Region aus erster Hand
9.00 Ihr Vormittag 9.30 Ihre Region aus erster Hand 9.50 An(ge)dacht! 10.30 Das Land um halb 11.30 Das Land um halb
12.00 Ihr Nachmittag 12.00 Der Tag in Sachsen-Anhalt 12.30 Das Land um halb 13.30 Das Land um halb 14.30 Das Land um halb 15.30 Das Land um halb
16.00 Ihr Feierabend 16.30 Das Land um halb 17.00 Der Tag in Sachsen-Anhalt 17.30 Das Land um halb
20.00 MDR Sachsen-Anhalt am Abend
23.00 ARD-Hitnacht

SACHSEN

5.00 Guten Morgen Sachsen darin Das Wort zum Tag und die Glückwünsche Starten Sie gut informiert und entspannt in den Tag. Die ganze Sendung hindurch gibt es im Wechsel informative Beiträge zum aktuellen Geschehen eingebettet in die gewohnt spritzige Musikmischung. Wie die Hörerschaft das kennt, wird viel Wert auf Information gelegt. So bleibt man stets auf dem Laufenden, was bedeutsame und interessante Geschehnisse im Sendegebiet und weltweit betrifft.
10.00 Der Tag
13.00 Der Radioreport
13.08 Der Nachmittag
18.00 Der Radioreport
18.08 Musikgeschichten
20.00 Exquisit
23.00 ARD-Musiknacht

THÜRINGEN

5.00 Johannes und der Morgenhahn Mit Johannes Michael Noack
9.00 MDR Thüringen mit Haase und Waage
12.00 Der Mittag
15.00 Ramm am Nachmittag
18.00 Das Fazit vom Tag – Die wichtigsten Themen und Ereignisse des Tages Mod.: Andreas Menzel
19.00 MDR Thüringen am Abend
23.00 ARD-Hitnacht

MDR KULTUR

6.00 Am Morgen Aktuelle Beiträge aus Kultur, Politik und Gesellschaft, das Wort zum Tage, Kalenderblatt, Medienschau und Feuilleton.
9.00 Lesezeit Thomas Mann: „Bekenntnisse des Hochstaplers Felix Krull" (3/9). Reise nach Paris (2. Buch; 7. Kapitel) Es liest Thomas Mann (Produktion: NDR 1953)
9.35 Am Vormittag
12.00 Am Mittag Aktuelle Berichte zu den wichtigsten Themen des Tages.
14.00 Die Klassikerlesung Stendhal: „Das Leben des Henry Brulard" (18/18). Es liest Hans-Helmut Dickow
14.30 Am Nachmittag Der Blick in die Welt bei MDR KULTUR international, aktuelle Berichte aus dem kulturellen und politischen Leben.
18.00 MDR Kultur spezial
19.00 Lesezeit Thomas Mann: „Bekenntnisse des Hochstaplers Felix Krull" (3/9). Reise nach Paris (2. Buch; 7. Kapitel)
19.35 Jazz Lounge Die perfekte Mischung für Jazz-Fans und Hörer, die mit Jazz einfach nur entspannt in den Abend starten wollen.
20.00 MDR Kultur trifft – Menschen von hier Unsere Gäste fühlen sich dem kulturellen Leben in unserer Region besonders verpflichtet. Kuratoren, Musiker, Intendanten, Schriftsteller, Dirigenten, Maler und viele mehr finden hier ihren Platz und erzählen aus ihrem beruflichen Leben und ihrem privaten Alltag.
21.00 Late Nite Sounds Folk & Welt
23.00 Late Nite Sounds Nachtmix
0.00 Die Nacht

BR24

5.58 Impressum
6.00 BR24 – Informationen am Morgen
9.00 BR24 – Informationen am Vormittag
12.00 BR24 – Informationen am Mittag
14.00 Nachrichten
14.05 11KM: der tagesschau-Podcast
14.28 Verkehr, Wetter
14.30 BR24 – Informationen am Nachmittag
18.00 BR24 – Informationen am Abend
20.00 Infoblock
20.15 ARD-Infoabend Dazw.: Nachrichten.
22.00 ARD-Infonacht
0.00 Nachrichten
0.03 ARD-Infonacht

BAYERN 2

5.03 Bayern 2-Playlist
6.05 Die Welt am Morgen Politik Kultur Gesellschaft 6.45 Kultur am Morgen 6.57 Gedanken zum Tag
9.05 Bayern 2 Nah dran 9.20 **Radiowissen** Insolvenz – Machtspiel zwischen Gläubiger und Schuldner 9.50 **Kalenderblatt** 28.05.1961: Der Beginn einer Kampagne für Amnestie 10.05 **Gesundheitsgespräch** Offene Sprechstunde: Urologie Mit Prof. Maximilian Burger (Urologie Caritas Krankenhaus St. Josef Regensburg) 11.10 Nahaufnahme
12.04 Tagesgespräch
13.04 Stadt Land Leute Aus Bayerns Regionen
14.04 Bayern 2 Kulturleben Kulturlandschaft Bayern 14.04 Bayerns Kulturlandschaft 15.10 Radiowissen 15.30 Kultur-Update
16.04 Eins zu Eins. Der Talk Eine Stunde, zwei Menschen
17.04 Die Welt am Abend Politik Gesellschaft Wissenschaft 17.53 Das Wirtschaftsgespräch 18.15 Wissenschaft schnell erzählt
18.53 Betthupferl Elmar und die wilde Wut, IV (3/5): Schulranzen Von Silke Wolfrum Mit Xenia Tiling
19.04 Zündfunk Pop und Politik
20.03 Bayern 2 Salon Lesung
21.03 Late Nite Sounds Folk und Welt
22.03 Late Nite Sounds Folk und Welt
23.03 Late Nite Sounds Bayern 2 Nachtmix
0.03 Reflexionen
0.10 Concerto bavarese

HR 2

6.00 Am Morgen Inspiriert und entspannt in den Tag mit dem Besten aus der klassischen Musik, mit neuen Buch- und Hörbuchideen und mit einem Überblick über die Kulturthemen des Tages. 6.30 Zuspruch 7.30 Frühkritik 8.40 Buch- bzw. Hörbuch-Tipp
9.30 Lesung
10.00 Am Vormittag Werke von J.S. Bach, Dvorák, Vivaldi, Brahms, Castelnuovo-Tedesco, Hummel
12.00 Doppelkopf
13.00 Am Mittag Telemann Violakonzert G-Dur **Schubert** Fünf Lieder aus „Winterreise" D 911 **Beethoven** Klaviersonate D-Dur op. 28 **Wolf** Italienische Serenade **Arne** 5. Ouvertüre D-Dur
14.30 Lesung
15.00 Kaisers Klänge Musikalische Entdeckungsreisen Auf Flügeln des Gesanges – Dietrich Fischer-Dieskau zum 100. Geburtstag
16.00 Am Nachmittag
18.00 Der Tag Ein Thema, viele Perspektiven
19.00 Hörbar Musik grenzenlos
20.00 ARD-Konzert Saariaho „Lumière et pesanteur" **Ravel** Klavierkonzert G-Dur **Sibelius** „Lemminkäinen-Suite" op. 22; Alice Sara Ott, Klavier; Symphonieorchester des Bayerischen Rundfunks, Ltg.: Karina Canellakis (Aufnahme vom 2. Mai 2025 aus der Münchner Isarphilharmonie)
22.00 ARD-Jazz – Magazin What's going on? – Features, Interviews und was die Szene (um-)treibt Mit Mauretta
23.00 Doppelkopf
0.03 ARD-Nachtkonzert

DLF KULTUR

5.05 Studio 9 6.20 **Wort zum Tage** Pfarrer Friedemann Magaard, Husum, Evangelische Kirche
9.05 Im Gespräch
10.05 Lesart
11.05 Tonart 11.30 Musiktipps
12.05 Studio 9
13.05 Länderreport
14.05 Kompressor
15.05 Tonart Das Musikmagazin am Nachmittag 15.30 Musiktipps
17.05 Studio 9 Kultur und Politik am Abend
18.30 Weltzeit
19.05 Zeitfragen Kultur und Geschichte
19.30 Zeitfragen. Feature Schockstarr, überrumpelt, eingeschüchtert. Die Liberalen in den USA Von Arndt Peltner
20.00 Konzert de Falla Konzert für Cembalo, Flöte, Oboe, Klarinette, Violine und Violoncello **D. Scarlatti** Vier Sonaten **Coll** Konzert für Cembalo und 14 Instrumente **D. Scarlatti** Vier Sonaten; Mahan Esfahani, Cembalo; Orquesta Sinfónica de Castilla y León, Ltg.: José Trigueros (Aufzeichnung vom 29.01.2025, Fundación Juan March, Madrid)
21.30 Alte Musik „In Rauben, Stehlen, Töten bin ich groß". Oswald von Wolkenstein (1376 – 1445) Von Richard Schroetter
22.05 Hörspiel **„Moetteli – Eine Begegnung mit künstlicher Intelligenz"** Von Hermann Bohlen Mit Hermann Bohlen, Irene Grüter, Toni Lorentz, Rubi Lorentz, Bettina Kurth, Britta Steffenhagen, Golo Euler, Thelma Buabeng
23.05 Fazit – Kultur vom Tage
0.05 Neue Musik
1.05 Tonart Rock
4.05 Tonart Klassik

RBB

RADIO3

6.00 Am Morgen 6.20 Der Stichtag 6.30 Kultur kompakt 6.40 Aktuel 6.50 Worte für den Tag
10.00 Klassik bis Zwei 10.30 Kultur kompakt 10.40 Musikalisches Kalenderblatt 11.30 Kultur kompakt
13.30 Lesung Theodor Fontane: Der Stechlin (14/32)
14.00 Meine Musik
16.00 Am Nachmittag 16.10 Aktuel 16.30 Kultur kompakt 16.40 Aktuell
19.00 Deep Doku
20.00 ARD-Konzert Werke von Saariaho, Ravel, Sibelius (Aufnahme vom 2. Mai 2025 im Herkulessaal der Münchner Residenz)
22.00 Jazz – Magazin
23.00 Lesung
23.30 Klassik Lounge
0.03 Das Nachtkonzert

KLASSIK RADIO

Hörertelefon: (09 00) 5 59 00 55 (99cent/Minute) e-mail: wunsch@klassikradio.de Internet: http:/www.klassikradio.de

5.00 Klassik Radio mit Stefan Ibelshäuser Stefan Ibelshäuser begleitet Sie am Morgen. Starten Sie mit Klassik Radio, der schönsten Klassik und Filmmusik gut in den neuen Tag.
7.00 Klassik Radio mit Thomas Ohrner Bleiben Sie entspannt mit Klassik Radio, der schönsten Klassik und Filmmusik.
14.00 Klassik Radio mit Alexandra Berger
19.00 Klassik Radio Furioso mit Rolando Villazon
20.00 Klassik Radio mit Evita Helling
22.00 Musik zum Entspannen & Genießen

SWR KULTUR

6.00 Am Morgen 6.20 **Zeitwort** 28.05.1860: Die Trockentoilette wird zum Patent angemeldet 7.57 Wort zum Tag
8.30 Das Wissen Narzisstische Chefs – Gut oder schlecht fürs Team? Von Elisa Buhrke
9.05 Musikstunde Dietrich Fischer-Dieskau 100 – Ikone des Gesangs (3/4)
10.05 Treffpunkt Klassik
11.57 Kulturtipps
12.30 Am Mittag Das Magazin für Kultur und Gesellschaft
13.05 Mittagskonzert Schwetzinger SWR-Festspiele 2025. Nachtmusik – Klassiker. Werke von John Dowland, Johann Pachelbel, Johann Sebastian Bach, Antonio Vivaldi, Luigi Boccherini, Johannes Brahms, Modest Mussorgski, ABBA, Guns N' Roses, Michael Jackson und AC/DC (Konzert vom 23. Mai 2025 in der Orangerie)
15.05 Hörbar Musik grenzenlos
16.05 Impuls Wissen aktuell
17.05 Forum
17.50 Jazz vor Sechs
18.30 Am Abend Ihr kultureller Abendspaziergang
19.40 Israelitische Feier zum Wochenfest Rabbiner Joel Berger, Stuttgart
20.03 ARD-Konzert Saariaho „Lumière et pesanteur" **Ravel** Klavierkonzert G-Dur **Sibelius** „Lemminkäinen-Suite" op. 22; Alice Sara Ott, Klavier; Symphonieorchester des Bayerischen Rundfunks, Ltg.: Karina Canellakis (Aufnahme vom 2. Mai 2025 im Herkulessaal der Münchner Residenz)
22.00 ARD-Jazz – Magazin Mit Mauretta Heinzelmann
23.00 Philipps Playlist Fünf Musikstücke zu einem Thema Mit Philipp Schmid
0.03 Nachtkonzert

NDR KULTUR

6.00 Der Morgen Aktuelles aus der Kultur und viel Musik 7.50 Morgenandacht
8.30 Vorgelesen Sara Gmuer: 18. Stock (13/14) Es liest Nina Reithmeier
9.00 Der Morgen
10.00 Der Vormittag Das große Musikmagazin mit Werken aus Barock, Klassik und Romantik. Unterhaltsam präsentiert und ergänzt durch aktuelle Beiträge, Veranstaltungstipps aus dem Sendegebiet und Hintergründe aus der Welt der Musik. 10.40 Lauter Lyrik 12.40 Neue Bücher
13.00 NDR Kultur EXTRA Gespräche mit Menschen, die etwas zu sagen haben
14.00 Der Nachmittag Mit Philipp Cavert 15.20 Neue CDs
16.00 Das Journal Das Journal informiert umfassend über das aktuelle Kulturgeschehen, setzt Schwerpunkte und spürt kulturpolitische und künstlerische Trends auf.
18.00 NDR Kultur EXTRA Gespräche mit Menschen, die etwas zu sagen haben
19.00 Musica Sinfonische Musik
20.00 ARD-Konzert Saariaho „Lumière et pesanteur" **Ravel** Klavierkonzert G-Dur **Sibelius** „Lemminkäinen-Suite" op. 22; Alice Sara Ott, Klavier; Symphonieorchester des Bayerischen Rundfunks, Ltg.: Karina Canellakis (Aufnahme vom 2. Mai 2025 im Herkulessaal der Münchner Residenz)
22.00 ARD-Jazz – Magazin Mit Mauretta Heinzelmann
23.00 Musikstunde
0.03 Nachtkonzert

RBB

ANT. BRANDENBURG

5.00 Guten Morgen Brandenburg Gut geweckt und gut in den Tag!
10.00 Hallo Brandenburg Service, Veranstaltungstipps, Unterhaltung am Vormittag
14.00 Antenne am Nachmittag Das Neueste aus den Regionen
17.00 Antenne am Abend 19.04 Unser Sandmännchen
20.00 Antenne Brandenburg – Die schönste Musik!
0.00 ARD-Hitnacht

HR 1

„hr1 - Genau meins"

5.00 hr1 am Morgen 6.30 Die hessenschau
9.00 hr1 am Vormittag 9.30 Die hessenschau Reporter aus ihren Regionen in Südhessen / Rhein-Main / Osthessen / Mittelhessen / Nordhessen
12.00 hr1 am Mittag 13.40 hr1 für Sie in aus ihren Regionen in Südhessen / Rhein-Main / Osthessen / Mittelhessen / Nordhessen 14.30 Die hessenschau Reporter aus ihren Regionen in Südhessen / Rhein-Main / Osthessen / Mittelhessen / Nordhessen
15.00 Am Nachmittag 15.30 Die hessenschau 16.30 Die hessenschau Reporter aus ihren Regionen in Südhessen / Rhein-Main / Osthessen / Mittelhessen / Nordhessen 17.30 Die hessenschau Reporter aus ihren Regionen in Südhessen / Rhein-Main / Osthessen / Mittelhessen / Nordhessen
19.00 hr1 am Abend
0.00 ARD-Hitnacht

MDR AKTUELL

5.00 Stunden-Programmschema 5.06 Aktuelle Berichte 5.13 Börse in Frankfurt, New York und Tokio 5.15 Kurznachrichten 5.17 Berichte zum Zeitgeschehen mit Service, Tipps und Kultur 5.29 Ausblick auf die kommende halbe Stunde 5.36 Aktuelle Berichte 5.40 Sport 5.45 Kurznachrichten 5.47 Aktuelle Berichte und Regionales aus Thüringen, Sachsen, Sachsen-Anhalt 5.58 Wetter 5.59 **Ausblick auf die kommende Stunde**

DEUTSCHLANDFUNK

5.05 Informationen
9.05 Kalenderblatt Vor 100 Jahren: Der Sänger und Rezitator Dietrich Fischer-Dieskau geboren
9.10 Europa heute
9.35 Tag für Tag
10.08 Agenda
11.35 Umwelt und Verbraucher
12.10 Informationen
13.35 Wirtschaft
14.10 Deutschland heute
14.35 Campus und Karriere
15.05 Corso
15.35 @mediasres
16.10 Büchermarkt
16.35 Forschung
17.05 Wirtschaft und Gesellschaft
17.35 Kultur heute Berichte, Meinungen, Rezensionen
18.10 Infos am Abend
18.40 Hintergrund
19.05 Kommentare und Themen der Woche
19.15 Zur Diskussion
20.10 Aus Religion und Gesellschaft Christlicher Nationalismus: Wie religiöse Rechte die USA zu einem Gottesstaat machen wollen
20.30 Lesezeit Kathrin Bach spricht über und liest aus „Lebensversicherung"
21.05 Querköpfe Kabarett, Comedy & schräge Lieder Salzburger Stier 2025: Der Eröffnungsabend (2/2) (Mittschnitt vom 9.5.2025 aus dem Theater Gütersloh)
22.05 Spielweisen Auswärtsspiel – Konzerte aus Europa „Nachwuchstalente in Luzern". Werke von Carlos Simon, Benjamin Britten und Richard Strauss (Aufnahme vom 14.8.2024 aus dem Konzertsaal des Kultur- und Kongresszentrums Luzern)
22.50 Sport aktuell
23.10 Der Tag
0.05 DLF Radionacht

SWR DASDING

„DASDING – Alles was du willst"

5.00 Musik Nonstop
6.00 DasDing – Morgens klarkommen
10.00 DasDing
14.00 DasDing
18.00 DasDing Play
20.00 DasDing Musik Nonstop Noch mehr Musik kann man in eine Stunde Radioprogramm nicht hineinpacken. In dieser Sendung gibt es Charthits am laufenden Band, ohne Moderation, Werbung oder sonstiges störendes Gerede.
22.00 Blue Moon
0.00 Die junge Nacht

RADIO TOP 40

„radio TOP 40 Dein offizieller Sounddealer"

6.00 Morgenshow mit Nick
9.00 Der Vormittag mit Anna Das ist dein radio TOP 40 Vormittag! Anna bringt dich mit dem Neusten vom Jobmarkt und Maximum Musik in die Mittagspause.
13.00 Der Nachmittag mit Björn
18.00 In die Nacht mit Carlo
21.00 Maximum Musik Maximum Musik auf radio TOP 40

MDR JUMP

5.00 Die MDR JUMP Morningshow Montags bis freitags von 5 bis 10 Uhr begrüßen die Moderatoren Sarah von Neuburg und Lars-Christian Karde die Hörer mit guter Laune und einem Lächeln auf den Lippen.
10.00 MDR JUMP Bei der Arbeit
14.00 Der MDR JUMP Feierabendcountdown
19.00 MDR JUMP Die Themen des Tages
20.00 Pop – Die Abendshow
0.00 Popnacht

DO

GESELLSCHAFT 9.00 RADIO3

Tagestipps

Seit Januar 2025 stehen die Zeiger der „Weltuntergangsuhr" auf 89 Sekunden vor zwölf

Für ein enkeltaugliches Morgen

MAGAZIN Die „Weltuntergangsuhr" steht seit Januar 2025 auf 89 Sekunden vor zwölf – Sie ist ein Symbol einer eskalierenden globalen Bedrohung. Da Politik selten zukunftstauglich handelt, gründeten zivilgesellschaftliche Akteure den World Future Council, der weltweit bestehende Lösungen für Klima, Bildung, Gerechtigkeit, Frieden und Ressourcenverteilung sammelt und diskutiert. **30 Min.**

FÜR KINDER 8.05 DLF KULTUR

Die Sache mit dem Schutzengel

HÖRSPIEL Merlins Schutzengel hilft bei den Hausaufgaben, trägt die Schulmappe oder kontrolliert schlechte Gewohnheiten. Als er sogar Liebesbriefe verbessert, will Merlin ihn loswerden. – Von Anna Böhm, mit Nico Holonics (Foto). **55 Min.**

LIVE-KONZERT 20.00 RADIO3

Am Pult: Tarmo Peltokoski

AUS BERLIN Maazels „Ring ohne Worte" bringt Wagners Opernwelt auf den Punkt. Saariahos „Laterna Magica" verbindet Musik, Licht und geflüsterte Worte zu einem Klangbild. Am Pult des DSO-Berlin steht Tarmo Peltokoski. **120 Min.**

LIVE-KONZERT 20.00 DLF KULTUR

Gemeinsamkeiten

AUS NÜRNBERG Psalmen als gemeinsame Wurzel: Der Windsbacher Knabenchor und der Mädchenchor der Regensburger Domspatzen singen Vertonungen aus vier Jahrhunderten in Hebräisch, Latein und Deutsch. Es dirigiert Ludwig Böhme (Foto). **180 Min.**

ARD-NACHTKONZERT

0.03 **Telemann** Suite a-Moll; Dorothee Oberlinger, Blockflöte; Ensemble 1700 **Massenet** „Le Cid", Ballettmusik; Münchner Rundfunkorchester, Ltg.: Heinz Fricke **Poulenc** „Figure humaine"; Chor des Bayerischen Rundfunks, Ltg.: Gustav Sjökvist **Weber** Trio g-Moll op. 63; András Ádorján, Flöte; Boris Pergamenschikow, Violoncello; Pavel Gililov, Klavier **Vanhal** Kontrabasskonzert; Philipp Stubenrauch, Kontrabass; Symphonieorchester des Bayerischen Rundfunks, Ltg.: Mariss Jansons 2.03 **Szymanowski** Violinkonzert Nr. 1 op. 35 **C. Schumann** Klaviertrio g-Moll op. 17 **L. Kozeluch** Sinfonie C-Dur **Mendelssohn** Vier Streichquartett-Sätze op. 81 **Atterberg** Sinfonie Nr. 4 g-Moll 4.03 **Liszt** Klavierkonzert Nr. 2 A-Dur **Beethoven** Sonate A-Dur op. 12/2 **Bizet** „L'Arlésienne", Suite Nr. 2 5.03 Werke von Aaltoila, Schubert, Spohr, Clementi, MacFarren u. a.

Podcast · Mehrkanalton · Für Kinder · Hörspiel

29. MAI

HORZU

RADIOPROGRAMM

BAYERN 1

6.05 Am Morgen Musik und Talk Die beste Musik für den Start in den Tag in Bayern. Politische Erdbeben in München, Berlin oder Washington? Naturkatastrophen im fernsten Winkel der Welt? Geschichten aus der Heimat? Marcus Fahn hat immer den Finger am Puls der Zeit.
10.05 Katholische Morgenfeier Dekan Johannes Plank, Straubing
10.35 Evangelische Morgenfeier Pfarrer Hans Christian Kley, Landshut
11.05 Bayern 1 am Feiertag
12.00 Zwölfuhrläuten Aus Röfingen in Schwaben
12.03 Bayern 1 am Feiertag
15.05 Bayern 1 am Feiertag
19.05 Die Blaue Couch Mit Dominique Knoll, Thorsten Otto
20.03 Am Abend Live und unplugged
23.03 ARD-Hitnacht 23.56 Bayern-, Deutschland- und Europahymne
0.00 ARD-Hitnacht Die ganze Nacht hindurch liegt der musikalische Schwerpunkt auf einem melodiösen Mix aus der besten Musik der vergangenen fünf Jahrzehnte. Neben den großen Hits der 70er- und 80er-Jahre ertönen eingängige Melodien, handverlesene Pop-Perlen und seltener gespielte kultige Songs voller Nostalgiegefühl. Außerdem gibt es zu jeder vollen Stunde Nachrichten, Verkehrshinweise und den Wetterbericht.

BAYERN 3

5.00 Am Morgen Mit Kadda Gehret
9.00 Alle Hits von heute – für euren Feiertag Moderation: Axel Robert Müller
12.00 Alle Hits von heute – für euren Feiertag Mit Katja Wunderlich
16.00 Alle Hits von heute – für euren Feiertag Mit Lea Geishauser
20.00 Alle Hits von heute – für euren Feiertag Mit Christin Balogh
21.58 Auf ein Wort
0.00 Die Nacht Für Nachtschwärmer, Schichtarbeiter oder Menschen, die gerade unterwegs sind, wird Musik nationaler und internationaler Stars gespielt.

BR-KLASSIK

6.05 Konzert am Feiertagsmorgen W.F. Bach „Wo geht die Lebensreise hin", Sinfonia D-Dur; Kammerorchester Carl Philipp Emanuel Bach, Ltg.: Hartmut Haenchen **Ives** Sinfonie Nr. 4, Fuge; Boston Symphony Orchestra, Ltg.: Seiji Ozawa **Biber** Rosenkranz-Sonate Nr. 12 C-Dur; Ensemble La Tempesta, Violine und Ltg.: Patrick Bismuth **R. Schumann** Introduktion und Allegro appassionato G-Dur op. 92; Orchestre de Chambre de Lausanne, Klavier und Ltg.: Christian Zacharias **J. Haydn** Scherzando Nr. 4 G-Dur; Haydn-Ensemble Berlin **Mendelssohn** Ouvertüre C-Dur op. 101 „Trompeten-Ouvertüre"; Bamberger Symphoniker, Ltg.: Claus-Peter Flor
7.05 Laudate Dominum Anonym „Viri Galilaei"; Sonja Schadler, Alt; Graces & Voices, Ltg.: Franz Karl Prassl **Vecchi** „Alleluia. Christus resurgens"; Carlo Montalenti, Orgel; Cappella Musicale Eusebiana, Ltg.: Denis Silano **Pachelbel** „Christ ist erstanden"; Monika Mauch, Sopran; Musica Fiata, Ltg.: Roland Wilson **Kuhnau** „Ihr Himmel jubiliert von oben"; Michael Dücker, Laute; Opella Musica; Camerata Lipsiensis, Orgel und Ltg.: Gregor Meyer **Schelle** „Lobe den Herren, meine Seele"; La Capella Ducale, Ltg.: Roland Wilson **Gombert** „O rex gloriae"; Beauty Farm **Paumann** „Buxheimer Orgelbuch", Christ ist erstanden; Roland Muhr, Orgel
8.05 Die Bach-Kantate Johann Sebastian Bach: „Gott fähret auf mit Jauchzen", Kantate zum Fest Christi Himmelfahrt BWV 43 Anschließend: Johann David Heinichen: Konzert G-Dur; Georg Philipp Telemann: Konzert D-Dur; Johann Sebastian Bach: „Wir glauben all an einen Gott" BWV 740
9.05 Kammermusik Hummel Klaviertrio G-Dur op. 65; Beaux Arts Trio **M. Haydn** Streichquartett Es-Dur; Constanze Quartett **Hahn** Klavierquintett fis-Moll; Dania Tchalik, Klavier; Quatuor Tchalik
10.05 Feiertagsmatinée Bruckner Te Deum C-Dur; Krassimira Stoyanova, Sopran; Yvonne Naef, Mezzosopran; Christoph Strehl, Tenor; Günther Groissböck, Bass; Chor des Bayerischen Rundfunks; Ltg.: Bernard Haitink **Beethoven** „Leonoren-Ouvertüre Nr. 2"; Ltg.: Thomas Dausgaard **Dvorák** Violoncellokonzert h-Moll op. 104; Yo-Yo Ma, Violoncello; Ltg.: Mariss Janso **Saint-Saëns** Orgelsinfonie Nr. 3 c-Moll; Iveta Apkalna, Orgel; Ltg.: Mariss Jansons
12.03 Der Nachmittag Stück für Stück genießen 13.30 Das neue Album oder: Ihr Musikwunsch
16.03 Aus den BR-Studios W.A. Mozart Sonate C-Dur KV 309; William Youn, Klavier **Franck** Klavierquintett f-Moll; Martin Klett, Klavier; Armida-Quartett
17.03 Klassik zum Staunen „Goldenes Blech". Die Trompete – ein vielseitiges Musikinstrument **Hummel** Trompetenkonzert E-Dur, Rondo – Allegro **Poulenc** Sonate **Böhme** „Liebeslied" op. 22/2 **Verdi** „Aida", Triumphmarsch **Legrand** „How Do You Keep the Music Playing?" **Kerschek** „Trumpet Dances", Balkan Children's Dance; „Festive Trumpets"; Matthias Höfs, Trompete; Münchner Rundfunkorchester, Ltg.: Felix Mildenberger Moderation: Constanze Fennel (Aufnahme vom 16. Mai 2025 im Prinzregententheater)
18.03 Klassik-Stars Gewandhaus - orchester Leipzig **Brahms** Tragische Ouvertüre d-Moll op. 81; Ltg.: Herbert Blomstedt **Mendelssohn** Streichersinfonie Nr. 12 g-Moll; Ltg.: Kurt Masur **R. Strauss** Burleske d-Moll; Yuja Wang, Klavier; Ltg.: Andris Nelsons
19.03 Sweet Spot – Neugierig auf Musik Junge Klassik, Neo-Klassik und Musiktrends von morgen Die Sendung entdeckt für euch originelle Klänge und stellt euch die Künstler von morgen vor. Klassik out of the Box denken: willkommen im Wohnzimmer der jungen Klassikszene!
20.03 Das Deutsche Chorfest 2025 „Antropus – The Footprint of Humanity". Eigene Kompositionen der Humanophones sowie Songs von Sia, Billie Eilish, Clueso, Oliver Gies u.a. (Direkt aus Nürnberg)
23.03 Horizonte Zum 70. Geburtstag von Pascal Dusapin Der Musikschriftsteller Von Michaela Fridrich
0.03 Das Nachtkonzert

MDR

SACHSEN-ANHALT

5.00 Der schönste Morgen Perfekter Start in den Tag mit den Hits unseres Lebens 5.30 Das Land um halb 5.50 An(ge)dacht! 6.30 Ihre Region aus erster Hand 7.30 Ihre Region aus erster Hand 8.30 Ihre Region aus erster Hand
9.00 Ihr Vormittag 9.30 Ihre Region aus erster Hand 9.50 An(ge)dacht! 10.30 Das Land um halb 11.30 Das Land um halb
12.00 Ihr Nachmittag 12.00 Der Tag in Sachsen-Anhalt 12.30 Das Land um halb 13.30 Das Land um halb 14.30 Das Land um halb 15.30 Das Land um halb
16.00 Ihr Feierabend 16.30 Das Land um halb – Nachrichten aus den Regionen Sachsen-Anhalt 17.00 Der Tag in Sachsen-Anhalt 17.30 Das Land um halb – Nachrichten aus den Regionen Sachsen-Anhalt
20.00 Oldieabend
23.00 ARD-Hitnacht

SACHSEN

5.00 Guten Morgen Sachsen darin Das Wort zum Tag und die Glückwünsche Starten Sie gut informiert und entspannt in den Tag. Die ganze Sendung hindurch gibt es im Wechsel informative Beiträge zum aktuellen Geschehen eingebettet in die gewohnt spritzige Musikmischung. Wie die Hörerschaft das kennt, wird viel Wert auf Information gelegt. So bleibt man stets auf dem Laufenden, was bedeutsame und interessante Geschehnisse im Sendegebiet und weltweit betrifft.
10.00 Der Tag
13.00 Der Radioreport
13.08 Der Nachmittag
18.00 Der Radioreport
18.08 Musikgeschichten
20.00 Die Deutsche Hitparade
23.00 ARD-Hitnacht

THÜRINGEN

5.00 Johannes und der Morgenhahn Mit Johannes Michael Noack
9.00 MDR Thüringen mit Haase und Waage
12.00 Der Mittag
15.00 Ramm am Nachmittag
18.00 Das Fazit vom Tag – Die wichtigsten Themen und Ereignisse des Tages
19.00 MDR Thüringen am Abend
23.00 ARD-Hitnacht

MDR KULTUR

6.00 Am Morgen Aktuelle Beiträge aus Kultur, Politik und Gesellschaft, das Wort zum Tage, Kalenderblatt, Medienschau und Feuilleton. 6.30 **Kantate** Christi Himmelfahrt Auf Christi Himmelfahrt allein BWV 128 (Stefan Kahle, Countertenor; Christoph Genz, Tenor; Matthias Weichert, Bass; Thomanerchor Leipzig; Gewandhausorchester, Leitung: Georg Christoph Biller)
10.00 Gottesdienst
11.00 Am Mittag Aktuelle Berichte zu den wichtigsten Themen des Tages.
12.00 MDR Kultur – Café Gespräche in entspannter Atmosphäre mit prominenten Gästen, die persönliche Einblicke in ihr Leben geben und über aktuelle Projekte berichten.
13.00 Am Nachmittag Der Blick in die Welt bei MDR KULTUR international, aktuelle Berichte aus dem kulturellen und politischen Leben.
18.00 MDR Kultur spezial Der aktuelle, ausführliche Themenschwerpunkt aus Kultur, Gesellschaft und Politik.
19.00 Chormusik
19.30 Jazz Lounge Die perfekte Mischung für Jazz-Fans und Hörer, die mit Jazz einfach nur entspannt in den Abend starten wollen.
20.00 Musik Modern
21.00 Jazz Musiker und Produktionen die neue musikalische Maßstäbe setzen. Jazz in allen Facetten, in der Verbindung mit anderen Genres und Musikrichtungen sowie aus Grenzbereichen von ethnischen Traditionen, Neuer Musik oder avancierter Pop-Rockmusik.
22.00 MDR Kultur – Café
23.00 Nachtmusik
0.00 Die Nacht

BR24

5.58 Impressum
6.00 BR24 – Informationen am Morgen
9.00 BR24 – Informationen am Vormittag
12.00 BR24 – Informationen am Mittag
14.00 Nachrichten
14.05 11KM: der tagesschau-Podcast
14.28 Verkehr, Wetter
14.30 BR24 – Informationen am Nachmittag
18.00 BR24 – Informationen am Abend
20.00 Infoblock
20.15 ARD-Infoabend Dazw.: Nachrichten.
22.00 ARD-Infonacht
0.00 Nachrichten
0.03 ARD-Infonacht

BAYERN 2

5.03 Bayern 2-Playlist
6.05 Bayern 2-Playlist Legenden Entdeckungen Heimatsound
7.05 Bayern 2-Heimatsound
8.05 Glauben Zweifeln Leben 8.10 **Religion – Die Dokumentation** Christen am rechten Rand. Wie sie Politik und Gesellschaft beeinflussen
9.05 Bayern 2 am Feiertag Gesellschaft Gespräche Musik
10.05 Fernweh Kuriose Orte
11.04 Radiomitschnitt
12.04 Zeit für Bayern Das Feiertags-Feuilleton
13.04 Bayern 2-Heimatsound Musik aus Bayern und dem Alpenraum
14.04 Bayern 2 Salon Lesung Podcast Kultur
15.04 Hörspiel „Maigrets Memoiren" Von Gerhard Aberle
16.04 Eins zu Eins. Der Talk Eine Stunde, zwei Menschen
17.04 Fernweh Kuriose Orte
18.04 Zeit für Bayern Das Feiertags-Feuilleton
19.04 Zündfunk Zündfunk Playback. Wie in Memphis seit 1980 Trap Musik erfunden wurde
20.03 Glauben Zweifeln Leben Religion und Orientierung 20.10 **Religion – Die Dokumentation** Christen am rechten Rand. Wie sie Politik und Gesellschaft beeinflussen Von Veronika Wawatschek
21.03 Radiomitschnitt
22.03 Eins zu Eins Eine Stunde, zwei Menschen
23.03 Late Nite Sounds Mit Thomas Mehringer
0.03 Nachtkonzert

HR 2

6.00 Geistliche Musik
7.30 Morgenfeier
8.00 Lauschinsel Das Lautstärken-Durcheinander. Heute geht es um alles, was schön laut ist! Mit Elke Ottenschläger
8.30 Am Feiertag
11.30 Camino – Religionen auf dem Weg Lernen, wie gutes Leben geht. Der „Bachelor of Being" begleitet junge Menschen
12.00 Salzburger Stier 2025
13.00 Klassikzeit
15.00 Salzburger Stier 2025
16.00 Klassikzeit am Feiertag
17.00 Lebenswert
19.00 Hörbar Musik grenzenlos
20.00 Kaisers Klänge Weg mit dem Schmalz – Die schönsten Udo Jürgens-Coversongs Musikalische Entdeckungsreisen Gecovert klingen die Lieder von Udo Jürgens wie neu! Ob im Stil der Comedian Harmonists, als sanfte Jazzballade oder sogar mit Barockorchester: Die Interpreten von heute setzen der Musik des 2014 gestorbenen Sängers ein Sahnehäubchen auf. Götz Alsmann, Annett Louisan oder Simone Kermes singen Udos Lieder ganz auf ihre Art. Und selbst eine Grande Dame wie Shirley Bassey hatte schon coole Udo Jürgens-Songs im Repertoire!
21.00 JetztMusik Tonleitern in den Himmel – „L'Ascension" von Olivier Messiaen
22.00 Jazz and More An den Rändern des Jazz und aus dem Dschungel der Neuveröffentlichungen Mit Martin Kersten
23.00 Salzburger Stier 2025
0.03 ARD-Nachtkonzert

DLF KULTUR

6.55 Wort zum Tage Quäker
7.05 Feiertag
7.30 Kakadu für Frühaufsteher
8.00 Kakadu Kindernachrichten
8.05 Hörspiel „Die Sache mit dem Schutzengel" Von Anna Böhm
9.00 Kakadu Kindernachrichten
9.04 Kakadu
9.30 Kakadu Familienrätsel
10.05 Im Gespräch
12.05 Studio 9 kompakt
12.30 Die Reportage
13.05 Aus den Archiven
14.05 Musik im Gespräch „Hear it, feel it, embrace it". Das „Liedstadt"-Projekt verbindet musikalische Milieus und zieht durch die Städte
17.05 Studio 9 kompakt
17.30 Die besondere Aufnahme „Wie der Hirsch schreit nach frischem Wasser". Geistliche Konzerte des 17. Jahrhunderts
18.30 Hörspiel „Das Dorf der blinden Tänzer" Von Dominik Busch Anschl.: Lene Albrecht im Gespräch mit Dominik Busch (Dlf Kultur 2022)
20.00 Deutsches Chorfest Nürnberg Werke von Salomone Rossi, Felix Mendelssohn, Johann Sebastian Bach, Heinrich Schütz, Louis Lewandowski, Eduard Birnbaum, Kurt Weill u.a. Mitwirkende: Windsbacher Knabenchor, Mädchenchor der Regensburger Domspatzen, Ludwig Böhme (Leitung), Elena Szuczies (Leitung) (Direkt aus der St. Sebaldduskirche)
23.05 Fazit – Kultur vom Tage 23.50 Kulturpresseschau
0.05 Klangkunst
1.05 Tonart Global

RBB

RADIO3

6.00 Am Morgen
7.00 Ohrenbär
8.00 Klassik für Kinder
9.00 Lebenswelten
9.30 Bachkantate
10.00 Ev. Gottesdienst Pfarrerin Aljona Hofmann (Predigt)
11.00 Konzert am Himmelfahrtstag
14.00 Hörspiel Hörspiel / Deep Doku
15.00 Geistliche Musik
17.00 Piano Lounge Moderation: Dirk Hühner
19.00 Das Gespräch
20.00 Konzert Saariaho Laterna Magica **Wagner** „Der Ring ohne Worte", zusammengestellt von Lorin Maazel (Direkt aus der Berliner Philharmonie)
22.00 Jazz Mod.: Florian Rumberg
23.00 Ausklang
0.03 Das Nachtkonzert

KLASSIK RADIO

Hörertelefon: (09 00) 5 59 00 55 (99cent/Minute)
e-mail: wunsch@klassikradio.de
Internet: http:/www.klassikradio.de

5.00 Klassik Radio mit Stefan Ibelshäuser
7.00 Klassik Radio mit Thomas Ohrner
14.00 Klassik Radio mit Alexandra Berger
19.00 Klassik Radio Furioso mit Rolando Villazon Klassik Radio wird „furrrioso" mit Opern-Star Rolando Villazón. Mit Charme & Herzblut präsentiert er die größten Klassik-Hits.
20.00 Klassik Radio mit Evita Helling Entspannt den Tag ausklingen lassen. Evita Helling begleitet Sie mit der schönsten Klassik und Filmmusik am Abend.
22.00 Musik zum Entspannen & Genießen

MDR AKTUELL

5.00 Stunden-Programmschema 5.06 Aktuelle Berichte 5.13 Börse in Frankfurt, New York und Tokio 5.15 Kurznachrichten 5.17 Berichte zum Zeitgeschehen mit Service, Tipps und Kultur 5.28 Wetter 5.29 Ausblick auf die kommende halbe Stunde 5.36 Aktuelle Berichte 5.40 Sport 5.45 Kurznachrichten 5.47 Aktuelle Berichte und Regionales aus Thüringen, Sachsen, Sachsen-Anhalt 5.59 **Ausblick auf die kommende Stunde**

DEUTSCHLANDFUNK

5.05 Auftakt
6.05 Geistliche Musik
7.05 Information und Musik
8.35 Tag für Tag
9.05 Kalenderblatt Vor 100 Jahren: Horst Beseler geboren, berühmter Kinderbuch-Autor der DDR
9.10 Die neue Platte Vokalmusik
9.30 Essay und Diskurs „Alle Alleinherrscherei muss weg". Napoleon, Trump und Putin im Visier des Philosophen Fichte
10.05 Katholischer Gottesdienst
11.05 Sonntagsspaziergang
13.05 Informationen
13.30 Musik-Panorama Neue Deutschlandfunk-Produktionen Werke von Meyrswalden, Caro, Marschner (Aufnahmen vom 8. bis 10.10.2021 aus dem Brucknerhaus Linz (Mittlerer Saal))
15.05 @mediasres Spezial
16.10 Büchermarkt
16.30 Wissenschaft im Brennpunkt
17.05 Kulturfragen
17.30 Kultur heute
18.10 Infos am Abend
18.40 Hintergrund
19.05 Kommentare und Themen der Woche
19.10 Sport am Feiertag
20.05 Systemfragen
20.30 Mikrokosmos Konsum und Konkurs. Abschiedstour durchs Warenhaus (6/6) Dachgeschoss Von Manuel Gogos, Christoph Spittler Regie: Philippe Brühl
21.05 Jazzfacts Klanghorizonte. Jazz, Electronica und Pop abseits des Mainstreams
22.05 Historische Aufnahmen Spätes Vermächtnis. Arthur Rubinsteins letztes Konzert in Polen
22.50 Sport aktuell
23.05 Schöne Stimmen
0.05 DLF Radionacht

CHRISTI HIMMELFAHRT

DO

SWR KULTUR

6.04 Musik am Morgen Guter Start in den Tag Werke von Smyth, Schubert, Quantz, J.S. Bach, Le Beau, Sinding
7.04 Musik am Morgen
7.50 Zum Fest Christi Himmelfahrt
8.04 Kantate
8.30 Das Wissen 1957: Als die Deutschen Mallorca entdeckten – Historische Reportage Von Markus Joachim Tidick
9.04 Kammermusik
10.04 Morgenkonzert
12.04 Glauben Mein Gott, KI! Künstliche Intelligenz zwischen Heilsversprechen und Horrorvisionen
12.30 Mittagskonzert Orchesterakademien der Schwetzinger SWR-Festspiele Werke von J.Ch. Bach, W.A. Mozart, Martinu, Britten
14.04 Das Wissen am Feiertag Die Schule brennt. Michel Friedman: Was mich mein Leben über Bildung gelehrt hat Mod.: Bob Blume
15.04 Hörbar
16.04 Alte Musik Über den Wolken. Barocke Himmelsklänge aus Italien
17.04 Gespräch
17.50 Jazz vor Sechs
18.20 Hörspiel „Emilia Galotti" Von Leonhard Koppelmann
19.42 Big Time Jazz
20.03 Kaisers Klänge Weg mit dem Schmalz – Die schönsten Udo Jürgens-Coversongs Mit Niels Kaiser
21.00 JetztMusik Tonleitern in den Himmel – „L'Ascension" von Olivier Messiaen Moderation: Leonie Reineke
22.03 Jazz and More
23.03 Lost in Music World Building Von Friedemann Dupelius
0.03 Nachtkonzert

NDR KULTUR

6.00 Chormusik Auf Texte aus Friedrich Nietzsches „Also sprach Zarathustra" komponierte der britische Komponist Frederick Delius Anfang des 20.Jahrhunderts „Eine Messe des Lebens". Der Bergen Philharmonic Choir hat unter Leitung von Sir Mark Elder dieses gigantische Werk vor kurzem in Norwegen aufgenommen. Eine Rarität und echte Entdeckung!
7.00 Mikado Klassik für kleine Leute
8.00 Kantate
9.00 NDR Kultur am Feiertag
13.00 Das Konzert Rossini Ouvertüre zu „Wilhelm Tell" **W.A. Mozart** Klarinettenkonzert A-Dur KV 622 **Mendelssohn** Ein Sommernachtstraum, Suite op. 61; Daniel Ottensamer, Klarinette; Staatsorchester Braunschweig, Ltg.: Srba Dinic (Aufzeichnung aus dem Staatstheater Braunschweig vom 20.04.2025)
15.00 NDR Kultur am Feiertag Mit Eva Schramm
18.00 Hörspiel **„Vom Wasser"** Von John von Düffel, Norbert Schaeffer Nach John von Düffel Mit Andreas Grothgar, Ingrid Andree, Ernst Jacobi, Willkit Greuèl, Ehlert Bode
19.00 Welt der Musik
20.00 Das Konzert Saariaho Laterna Magica **Wagner** „Der Ring ohne Worte", zusammengestellt von Lorin Maazel; Deutsches Symphonie-Orchester Berlin, Ltg.: Tarmo Peltokoski (Direkt aus der Berliner Philharmonie)
22.00 Jazz
23.00 Podcast Musiktalk mit Peter Urban
0.03 Nachtkonzert

RBB

ANT. BRANDENBURG

5.00 Guten Morgen Brandenburg Gut geweckt und gut in den Tag!
10.00 Hallo Brandenburg Service, Veranstaltungstipps, Unterhaltung am Vormittag
14.00 Antenne am Nachmittag Das Neueste aus den Regionen
17.00 Antenne am Abend 19.04 Unser Sandmännchen
20.00 Antenne Szene
21.00 Die schönste Musik!
0.00 ARD-Hitnacht

HR 1

„hr1 - Genau meins"

6.00 hr1 am Feiertag 6.30 Die hessenschau 7.30 Die hessenschau 8.30 Die hessenschau
10.00 hr1 am Feiertag 13.40 hr1 für Sie in aus ihren Regionen in Südhessen / Rhein-Main / Osthessen / Mittelhessen / Nordhessen 14.30 Die hessenschau Reporter aus ihren Regionen in Südhessen / Rhein-Main / Osthessen / Mittelhessen / Nordhessen
15.00 hr1 am Feiertag 15.30 Die hessenschau Reporter aus ihren Regionen in Südhessen / Rhein-Main / Osthessen / Mittelhessen / Nordhessen 16.30 Die hessenschau Reporter aus ihren Regionen in Südhessen / Rhein-Main / Osthessen / Mittelhessen / Nordhessen 17.30 Die hessenschau Reporter aus ihren Regionen in Südhessen / Rhein-Main / Osthessen / Mittelhessen / Nordhessen
19.00 hr1 am Feiertag
0.00 ARD-Hitnacht

SWR DASDING

„DASDING – Alles was du willst"

5.00 Musik Nonstop
6.00 DasDing – Morgens klarkommen
10.00 DasDing
14.00 DasDing
18.00 DasDing Play
20.00 DasDing Musik Nonstop Noch mehr Musik kann man in eine Stunde Radioprogramm nicht hineinpacken. In dieser Sendung gibt es Charthits am laufenden Band, ohne Moderation, Werbung oder sonstiges störendes Gerede.
22.00 Blue Moon
0.00 Die junge Nacht

RADIO TOP 40

„radio TOP 40 Dein offizieller Sounddealer"

6.00 Morgenshow mit Nick
9.00 Der Vormittag mit Anna
13.00 Der Nachmittag mit Björn Björn bringt dich mit Maximum Musik in deinen Feierabend. Und DAS fällt Morningman Nick zu Björn ein: Ich sollte an dieser Stelle etwas über Björn sagen. Die Gehirnzelle die das wusste ist alkoholbedingt gestorben.
18.00 In die Nacht mit Carlo
21.00 Maximum Musik

MDR JUMP

5.00 Die MDR JUMP Morningshow Montags bis freitags von 5 bis 10 Uhr begrüßen die Moderatoren Sarah von Neuburg und Lars-Christian Karde die Hörer mit guter Laune und einem Lächeln auf den Lippen.
10.00 MDR JUMP Bei der Arbeit
14.00 Der MDR JUMP Feierabendcountdown
19.00 MDR JUMP Die Themen des Tages
20.00 Pop – Die Abendshow
0.00 Popnacht

FR

Tagestipps

LITERATUR 14.00 MDR KULTUR

Zum 100. Geburtstag des Schauspielers Walter Niklaus am 8. Juni werden zwei von ihm gestaltete Lesungen ausgestrahlt

„Der Handschuh“ und „Der Taucher“

LESUNG Friedrich Schiller verband in seinen Balladen „Der Handschuh“ und „Der Taucher“ Spannung mit moralischen Fragen. Beide Werke thematisieren Mut, Ehre und menschliches Verhalten unter extremen Bedingungen – packend erzählt in kunstvoller Sprache. Schillers Balladen werden in einer Aufnahme von 1984 vom Schauspieler Walter Niklaus vorgetragen. **30 Min.**

ROCK & POP 21.05 DLF

Lizzard

MITSCHNITT Die französische Band Lizzard, gegründet von zwei Engländern und einem Franzosen, spielt eigenständigen Artrock mit melancholischer Härte. Ihr Trio-Sound wirkt überraschend voll. 2024 erschien ihr fünftes Album „Mesh“ (vom 18.3.2022). **55 Min.**

BLUES 22.05 DEUTSCHLANDFUNK

Ry Cooder

MAGAZIN 1970 veröffentlichte Ry Cooder sein Debütalbum mit Neuinterpretationen traditioneller Blues-, Folk- und Rock'n'Roll-Songs. Damit präsentierte sich der Gitarrist als Bewahrer traditioneller US-Musikstile – ein Ansatz, den er bis heute verfolgt. **45 Min.**

MENSCHEN 22.30 DLF KULTUR

Merce Cunningham

MAGAZIN Zwei Ikonen der Moderne, der Tänzer Merce Cunningham und der Komponist John Cage, lebten und arbeiteten mehr als 50 Jahre zusammen. Entstanden sind Kompositionen und Choreografien, die unabhängig voneinander entwickelt wurden. **30 Min.**

ARD-NACHTKONZERT

0.03 **Gershwin** Klavierkonzert F-Dur; Cécile Ousset, Klavier; Radio-Sinfonieorchester Stuttgart, Ltg.: Neville Marriner **Nisle** Oktett D-Dur; Consortium Classicum **Telemann** „Ich danke dem Herrn von ganzem Herzen“; Ruth Ziesak, Sopran; Arnon Zlotnik, Countertenor; Jan Kobow, Tenor; Konstantin Wolff, Bass; Vocalensemble Rastatt; Les Favorites **Granados** Aus „Danzas españolas“ op. 37; Emma Schmidt, Klavier **W.F. Bach** Klavierkonzert e-Moll; Michael Behringer, Hammerklavier; Freiburger Barockorchester, Ltg.: Gottfried von der Goltz 2.03 **W.A. Mozart** „Le nozze di Figaro“, Ouvertüre **Brahms** Streichquartett B-Dur op. 67 **Palestrina** „Missa Papae Marcelli“ **J.S. Bach** „Aria variata alla maniera italiana“ BWV 989 **Respighi** Suite G-Dur 4.03 Werke von Kraus, Glinka, M. Haydn 5.03 Werke von Rossini, Monn, Emilie Mayer, Wölfl, Glasunow, Salieri

Podcast · Mehrkanalton · Für Kinder · Hörspiel

30. MAI

HÖRZU

RADIOPROGRAMM

BAYERN 1

5.05 Am Morgen
5.10 Fahns besondere Morgennummer auf Bayern 1
5.56 Gedanken zum Tag 6.30 – 17.30 Uhr Das Wichtigste aus Ihrer Region: jeweils stündlich um .30 Uhr (außer 12.30 Uhr)
7.50 Die Superbayern – Comedy mit Wolfgang Krebs
8.50 Fahns finale Frage
9.05 Bayern 1 am Vormittag Mit Regional-Infos
12.05 Bayern 1 -Mittags in ... Das Magazin (Getrennte Ausstrahlung über die fünf UKW-Sendergruppen)
13.05 Am Nachmittag Mit News und Musik
14.45 Die Superbayern – Comedy mit Wolfgang Krebs
15.45 Quiz: Erste Antwort Bayern 1
16.55 Letzte Worte
17.05 Bayernmagazin Mit Christine Rose, Uwe Erdelt
17.10 Held der Woche
17.40 Lustig, listig, launig – Die Lallinger!
19.05 Am Abend Mit Christine Rose, Uwe Erdelt
20.03 Am Abend Lieblingsstars und Lieblingshits
22.58 Auf ein Wort
23.03 ARD-Hitnacht 23.56 Bayern-, Deutschland- und Europahymne
0.00 ARD-Hitnacht

BAYERN 3

5.00 Die Frühaufdreher Alles was wichtig ist und alle Hits von heute! 6.40 Harry G – das Diss-Like der Woche 8.10 Wirklich wahr – oder wahnsinnig gut erfunden?
9.00 Alle Hits von heute – am Vormittag
12.00 Update Mit Sebastian Schaffstein, Stefan Kreutzer 12.30 Bayern um Halb
13.00 Alle Hits von heute – am Nachmittag Stars, Storys und ganz viel neue Musik 13.30 Bayern um Halb 14.15 Harry G – das Diss-Like der Woche 14.30 Bayern um Halb 15.30 Bayern um Halb
16.00 Bayern 3 Fayerabend Wir fayern Bayern 16.30 Bayern um Halb 17.30 Bayern um Halb 18.30 Bayern um Halb: Das Wichtigste aus allen bayerischen Regionen
19.00 Chartshow Die offiziellen bayerischen Charts und die neuesten Tracks der Woche
21.30 Party-Hitmix 21.58 Auf ein Wort
0.00 Die Nacht

BR-KLASSIK

6.05 Allegro Ihr Morgen – Ihre Musik Mit Kathrin Hasselbeck
6.30 Klassik aktuell
7.20 Klassik aktuell
7.40 Klassik aktuell
8.20 Klassik aktuell
8.40 **Was heute geschah – der Musikkalender** 30.5.1723: Zu Bachs Amtsantritt in Leipzig wird seine Kantate „Die Elenden sollen essen“ uraufgeführt
8.57 Werbung
9.05 Der Vormittag Klassisch durch Ihren Tag **Smetana** „Die verkaufte Braut“, Ouvertüre; Münchner Rundfunkorchester, Ltg.: Jaroslav Krombholc **Telemann** Flötenkonzert G-Dur; Emmanuel Pahud, Flöte; Berliner Barock-Solisten, Ltg.: Rainer Kussmaul **Bonis** „Soir, matin“ op. 76; Paul Rivinius, Klavier; Mark Gothoni, Violine; Peter Hörr, Violoncello **Saint-Saëns** „Danse macabre“ op. 40; Sinfonieorchester Basel, Ltg.: Ivor Bolton **Zelenka** Hipocondrie A-Dur; Das Neu-Eröffnete Orchestre, Ltg.: Jürgen Sonnentheil **W.A. Mozart** Klavierkonzert A-Dur KV 414; Ben Kim, Klavier; Concertgebouw-Kammerorchester Amsterdam **Bridge** „The Turtle's Retort“; Chelsea Opera Group Orchestra, Ltg.: Howard Williams **Dvorák** Violinkonzert a-Moll op. 53; Frank Peter Zimmermann, Violine; Tschechische Philharmonie, Ltg.: Jirí Belohlávek **J.Ch. Bach** Sonate A-Dur op. 18/5; Piano Duo Genova & Dimitrov **Ketèlbey** „In the Moonlight“; Philharmonia Orchestra, Ltg.: John Lanchbery **Grieg** Zwei Melodien op. 53; Philharmonisches Orchester Bergen, Ltg.: Ole Kristian Ruud **Hasse** Sonate F-Dur; Xenia Löffler, Oboe; Ernst Schlader, Chalumeau; Györgyi Farkas, Fagott; Katharina Litschig, Violoncello; Michaela Hasselt, Cembalo **Mendelssohn** Klavierkonzert Nr. 2 d-Moll; Orchestre de Chambre de Paris, Klavier und Ltg.: Lars Vogt **Vivaldi** Konzert d-Moll RV 565; Rhorsten Rosenbusch, Susanne Schergaut, Violine; Karl-Heinz Schröter, Violoncello; Harald Winkler, Kontrabass; Raphael Alpermann, Cembalo; Kammerorchester Carl Philipp Emanuel Bach, Ltg.: Hartmut Haenchen
12.03 Der Nachmittag Stück für Stück genießen
12.30 **Was heute geschah – der Musikkalender** 30.5.1723: Zu Bachs Amtsantritt in Leipzig wird seine Kantate „Die Elenden sollen essen“ uraufgeführt
13.30 Das neue Album oder: Ihr Musikwunsch
16.00 Nachrichten, Wetter, Verkehr
16.03 Leporello Musik & Aktuelles aus der Klassikszene In der Sendung gibt es neben klassischer Musik auch Informationen zum aktuellen Geschehen in der Klassikszene, von modernen Musikern über Chöre bis hin zu berühmten Orchestern. Viele junge Vollblutmusiker sorgen immer wieder dafür, dass Klassik nicht nur auf berühmte Dirigenten und deren Orchester reduziert wird. Neu arrangiert erstrahlt so manches klassisches Werk in neuem Glanz. Mit Christian Schuler
16.15 Klassik aktuell
16.40 **Was heute geschah – der Musikkalender** 30.5.1723: Zu Bachs Amtsantritt in Leipzig wird seine Kantate „Die Elenden sollen essen“ uraufgeführt
17.15 Klassik aktuell
17.40 Klassik aktuell
18.03 Klassik-Stars Mit Trio Wanderer **J. Haydn** Klaviertrio Es-Dur Hob. XV/31 **Arenskij** Klaviertrio d-Moll op. 32 **Beethoven** Klaviertrio Es-Dur
19.03 KlassikPlus – Musikfeature Zum 150. Geburtstag von Georges Bizet (1). Im Schatten einer erfundenen Frau oder Georges Bizet und seine Misere mit Carmen Von Frank Halbach
20.00 Nachrichten
20.03 Konzert Boulez „Rituel in memoriam Bruno Maderna“ **Poulenc** „Figure humaine“ **Ravel** „Daphnis et Chloé“, Ballett; Chor und Symphonieorchester des Bayerischen Rundfunks, Ltg.: Simon Rattle (Direkt aus der Isarphilharmonie in München) Anschl.: Sylvia Schreiber im Gespräch mit Simon Rattle
22.03 Orgelmusik **Brahms** Fuge as-Moll Woo 8; Andreas Etlinger **Vierne** „Clair de lune“ op. 53/5; Odile Pierre **Messiaen** „L'Ascension“; Olivier Latry **Bruckner** Messe C-Dur „Windhaager Messe“; Aleš Bárta; Czech Horn Chorus
23.03 Jazztime
0.00 Nachrichten
0.03 Das Nachtkonzert

MDR

SACHSEN-ANHALT

5.00 Der schönste Morgen Perfekter Start in den Tag mit den Hits unseres Lebens
5.30 Das Land um halb
5.50 An(ge)dacht!
6.30 Ihre Region aus erster Hand
7.30 Ihre Region aus erster Hand
8.30 Ihre Region aus erster Hand
9.00 Ihr Vormittag 9.30 Ihre Region aus erster Hand 9.50 An(ge)dacht!
10.30 Das Land um halb
11.30 Das Land um halb
12.00 Ihr Nachmittag 12.00 Der Tag in Sachsen-Anhalt
12.30 Das Land um halb
13.30 Das Land um halb
14.30 Das Land um halb
15.30 Das Land um halb
16.00 Ihr Feierabend 16.30 Das Land um halb – Nachrichten aus den Regionen Sachsen-Anhalt
17.00 Der Tag in Sachsen-Anhalt
17.30 Das Land um halb – Nachrichten aus den Regionen Sachsen-Anhalt
20.00 80er Hit-Abend
23.00 ARD-Hitnacht

SACHSEN

5.00 Guten Morgen Sachsen darin Das Wort zum Tag und die Glückwünsche Starten Sie gut informiert und entspannt in den Tag. Die ganze Sendung hindurch gibt es im Wechsel informative Beiträge zum aktuellen Geschehen eingebettet in die gewohnt spritzige Musikmischung. Wie die Hörerschaft das kennt, wird viel Wert auf Information gelegt. So bleibt man stets auf dem Laufenden, was bedeutsame und interessante Geschehnisse im Sendegebiet und weltweit betrifft.
10.00 Der Tag
13.00 Der Radioreport
13.08 Der Nachmittag
18.00 Der Radioreport
18.08 Musikgeschichten
20.00 Die 80er Show
23.00 ARD-Hitnacht

THÜRINGEN

5.00 Johannes und der Morgenhahn
9.00 MDR Thüringen mit Haase und Waage
12.00 Der Mittag
15.00 Ramm am Nachmittag
18.00 Das Fazit vom Tag – Die wichtigsten Themen und Ereignisse des Tages Moderation: Andreas Menzel
19.00 Single Time Schluss mit Alleinsein
23.00 ARD-Hitnacht

MDR KULTUR

6.00 Am Morgen Aktuelle Beiträge aus Kultur, Politik und Gesellschaft, das Wort zum Tage, Kalenderblatt, Medienschau und Feuilleton.
9.00 Lesezeit Thomas Mann: „Bekenntnisse des Hochstaplers Felix Krull“ (4/9). Reise nach Paris – Fortsetzung (2. Buch; 7. Kapitel) Es liest Thomas Mann (Produktion: NDR 1953)
9.35 Am Vormittag Der Stichtag, Kulturtipps, Feuilleton, Wort zum Tag und das Gedicht
12.00 Am Mittag Aktuelle Berichte zu den wichtigsten Themen des Tages.
14.00 Die Klassikerlesung Friedrich von Schiller: „Der Handschuh“ und „Der Taucher“
14.30 Am Nachmittag Der Blick in die Welt bei MDR KULTUR international, aktuelle Berichte aus dem kulturellen und politischen Leben.
15.45 Shabbat Shalom
18.00 MDR Kultur spezial Der aktuelle, ausführliche Themenschwerpunkt aus Kultur, Gesellschaft und Politik.
19.00 Lesezeit Thomas Mann: „Bekenntnisse des Hochstaplers Felix Krull“ (4/9). Reise nach Paris – Fortsetzung (2. Buch; 7. Kapitel)
19.35 Jazz Lounge Die perfekte Mischung für Jazz-Fans und Hörer, die mit Jazz einfach nur entspannt in den Abend starten wollen.
20.00 MDR Kultur im Konzert ICMA Galakonzert 2025
22.30 MDR Kultur Bach Podcast
23.00 Chor-Magazin
23.30 Orgelmagazin
0.00 Die Nacht

BR24

5.58 Impressum
6.00 BR24 – Informationen am Morgen
9.00 BR24 – Informationen am Vormittag
12.00 BR24 – Informationen am Mittag
14.00 Nachrichten
14.05 11KM: der tagesschau-Podcast
14.28 Verkehr, Wetter
14.30 BR24 – Informationen am Nachmittag
18.00 BR24 – Informationen am Abend
20.00 Infoblock
20.15 Sportschau im Radio
22.00 ARD-Infonacht
0.00 Nachrichten
0.03 ARD-Infonacht

BAYERN 2

5.03 Bayern 2-Playlist
6.05 Die Welt am Morgen Politik Kultur Gesellschaft
6.45 Kultur am Morgen
6.57 Gedanken zum Tag
7.45 Kultur am Morgen
8.45 Kultur am Morgen
9.05 Bayern 2 Nah dran 9.20 **Radiowissen** Heimweh – Sehnsucht oder Krankheit?
9.50 **Kalenderblatt** 30.05.1910: Verhaltensforscherin Magdalena Heinroth stellt ihre Vogel-WG vor
11.10 Nahaufnahme
12.04 Tagesgespräch
13.04 Stadt Land Leute Aus Bayerns Regionen
14.04 Bayern 2 Kulturleben Film, Serie, Kabarett, Theater
14.40 Schalom Jüdischer Glaube – Jüdisches Leben
15.04 Bayern 2 Kulturleben Wissen und Kultur
15.10 Radiowissen
15.30 Kultur-Update
16.04 Eins zu Eins. Der Talk Eine Stunde, zwei Menschen
17.04 Die Welt am Abend Politik Gesellschaft Wissenschaft
17.53 Das Wirtschaftsgespräch
18.04 Radiomikro Für Kinder jeden Alters
18.53 Betthupferl Elmar und die wilde Wut, IV (5/5): Bikini Von Silke Wolfrum Mit Xenia Tiling
19.04 Zündfunk Pop und Politik
20.03 Bayern 2 Salon Seelenfänger: Diagnose Tod (6): Pillen und Glitzer
20.03 **Hörspiel** „Zen ist die größte Lüge aller Zeiten“ Von Werner Penzel, Ikue Mori, Fred Frith
22.03 Eins zu Eins Eine Stunde, zwei Menschen
23.03 Nachtmix
0.03 Nachtkonzert

HR 2

6.00 Am Morgen Inspiriert und entspannt in den Tag mit dem Besten aus der klassischen Musik, mit neuen Buch- und Hörbuchideen und mit einem Überblick über die Kulturthemen des Tages.
6.30 Zuspruch
7.30 Frühkritik
8.40 Buch-Tipp
9.30 Lesung
10.00 Am Vormittag **Vivaldi** Sonate d-Moll „La follia“ RV 63 **Verdi** „Die Macht des Schicksals“ – Arie des Alvaro **Prokofjew** 1. Sinfonie D-Dur op. 25 „Symphonie classique“ **Liszt** 2. Klavierkonzert A-Dur **Giuliani** Variationen über ein Thema von Händel **Telemann** Divertimento Es-Dur TWV 50:21 **Smetana** „Sárka“ aus „Mein Vaterland“ **Scarlatti** Klaviersonate f-Moll K 466
12.00 Doppelkopf
13.00 Am Mittag **Grieg** Anitras Tanz aus der 1. Peer-Gynt-Suite **J.S. Bach** Präludien und Fugen As-Dur BWV 886 und gis-Moll BWV 887 **Lehár** „Vilja-Lied“ aus „Die lustige Witwe“ **Haydn** 1. Cellokonzert C-Dur **Mendelssohn** Ouvertüre C-Dur op. 101 „Trompeten-Ouvertüre“ **Händel** Flötensonate F-Dur HWV 369
14.30 Lesung
15.00 Hörbuchzeit
16.00 Am Nachmittag
18.00 Der Tag
19.00 Hörbar Musik grenzenlos
20.00 Konzertsaal **J.Ch. Bach** Sinfonie g-Moll op. 6/6 **W.A. Mozart** Violinkonzert A-Dur KV 219 **J. Haydn** Sinfonie Nr. 103 „mit dem Paukenwirbel“; Noa Wildschut, Violine; hr-Sinfonieorchester, Ltg.: Ivor Bolton (Direkt aus dem hr-Sendesaal in Frankfurt)
23.00 Doppelkopf
0.03 ARD-Nachtkonzert

DLF KULTUR

5.05 Studio 9
6.20 **Wort zum Tage** Zum jüdischen Fest Schawuot spricht Rabbiner Netanel Olhoeft
7.40 Alltag anders
9.05 Im Gespräch
10.05 Lesart
11.05 Tonart 11.30 Musiktipps
12.05 Studio 9
13.05 Länderreport
14.05 Kompressor
15.05 Tonart 15.30 Musiktipps 15.40 Live Session
17.05 Studio 9
18.05 Wortwechsel
19.05 Shabbat
19.30 Literatur „Im Schatten zweier Sommer“. Ein Gespräch über den österreichischen Schriftsteller Joseph Roth Mit Jan Koneffke (Schriftsteller), Dr. Jan Bürger (Roth-Experte)
20.00 Konzert **Eisendle** „heliosis“ für Orchester **Tschaikowski** Konzert für Klavier und Orchester Nr. 1 b-Moll op. 23 **Schostakowitsch** Sinfonie Nr. 5 d-Moll op. 47; Beatrice Rana, Klavier; Deutsches Symphonie-Orchester Berlin, Ltg.: Manfred Honeck (Aufzeichnung vom 24.05.2025, Philharmonie Berlin)
22.30 Musikfeuilleton „Ein flüchtiger Moment von Lebendigkeit“. Der Tänzer Merce Cunningham Zwei Ikonen der Moderne, der Tänzer Merce Cunningham und der Komponist John Cage, lebten und arbeiteten mehr als 50 Jahre zusammen.
23.05 Fazit – Kultur vom Tage 23.50 Kulturpresseschau
0.05 Lange Nacht „Deutschland, höre!“ – Gestern und heute! Eine Lange Nacht über Thomas Manns Radio-Reden
3.05 Tonart

RBB

RADIO3

6.00 Am Morgen 6.10 Aktuell
6.20 Der Stichtag
6.30 Kultur kompakt
10.00 Klassik bis Zwei 10.30 Kultur kompakt 12.10 Neue Aufnahmen
13.30 Lesung Theodor Fontane: Der Stechlin (15/32)
14.00 Meine Musik Klassik, garantiert subjektiv
15.50 Schalom
16.00 Am Nachmittag Moderation: Shelly Kupferberg 16.10 Aktuell
18.00 Suite – der Kulturtalk
19.00 Auftakt
20.00 Konzert Werke von Beethoven, R. Strauss, Berio, Boccherini, W.A. Mozart, Mendelssohn
23.00 Lesung
23.30 Klassik Lounge
0.03 Das Nachtkonzert

KLASSIK RADIO

Hörertelefon: (09 00) 5 59 00 55 (99cent/Minute)
e-mail: wunsch@klassikradio.de
Internet: http:/www.klassikradio.de

5.00 Klassik Radio mit Klara Jäger Klara Jäger begleitet Sie am Morgen. Starten Sie mit Klassik Radio, der schönsten Klassik und Filmmusik gut in den neuen Tag.
7.00 Klassik Radio mit Thomas Ohrner
14.00 Klassik Radio mit Alexandra Berger Alexandra Berger ist während der Arbeit an Ihrer Seite. Bleiben Sie entspannt mit Klassik Radio, der schönsten Klassik und Filmmusik.
19.00 Klassik Radio Furioso mit Rolando Villazon
20.00 Klassik Radio mit Evita Helling
22.00 Musik zum Entspannen & Genießen

SWR KULTUR

6.00 Am Morgen 6.20 **Zeitwort** 30.05.1962: Die Fußball-WM in Chile beginnt
7.57 Wort zum Tag
8.30 Das Wissen Rechtsextreme im Kampfsport – T rainieren für den Straßenkampf Von Florian Barth, Kai Laufen (Produktion: SWR 2024)
9.05 Musikstunde Dietrich Fischer-Dieskau 100 – Ikone des Gesangs (4/4)
10.05 Treffpunkt Klassik
11.57 Kulturtipps
12.30 Am Mittag
13.05 Mittagskonzert Schwetzinger SWR-Festspiele 2025. Einstand I – Preisträger des ARD-Musikwettbewerbs Werke von Beach, Hindemith, Dvorák, Ch. Cannabich, Franck, Brahms (Konzert vom 24. Mai 2025 im Jagdsaal)
15.05 Feature Alterndes Japan – Szenen aus einem Land im Umbruch
16.05 Impuls Wissen aktuell
17.05 Forum
17.50 Jazz vor Sechs
18.30 Am Abend
20.03 Abendkonzert Schwetzinger SWR-Festspiele 2025. Hörtheater nach der Kantate „Amor vincitore“ von Johann Christian Bach **J.Ch. Bach** Amor vincitore, Kantate für Soli, Chor und Orchester; Neukomposition von Patrick Schäfer; Texte von Pauline Jacob) (Hörtheater vom 24./25. Mai 2025 im Rokokotheater)
22.03 Vor Ort Salzburger Stier 2025 – Der Eröffnungsabend (1/2) (Aufzeichnung vom 9. Mai 2025 im Theater Gütersloh)
23.03 Musikstunde
0.03 Nachtkonzert

NDR KULTUR

6.00 Der Morgen Aktuelles aus der Kultur und viel Musik
7.50 Morgenandacht
8.30 Vorgelesen Sara Gmuer: 18. Stock (14/14) Es liest Nina Reithmeier
9.00 Der Morgen
10.00 Der Vormittag Das große Musikmagazin mit Werken aus Barock, Klassik und Romantik.
10.20 NachGedacht
10.40 Lauter Lyrik
12.40 Neue Bücher
13.00 NDR Kultur à la carte Gespräche mit Menschen, die etwas zu sagen haben
14.00 Der Nachmittag Mit Friederike Westerhaus 15.20 Freitagsforum
16.00 Das Journal Das Journal informiert umfassend über das aktuelle Kulturgeschehen, setzt Schwerpunkte und spürt kulturpolitische und künstlerische Trends auf.
18.00 NDR Kultur à la carte Gespräche mit Menschen, die etwas zu sagen haben
19.00 Musica Carla Bley und Steve Swallow in St. Johannis Harvestehude (1989)
20.00 Das Konzert Internationales Musikfest: Pablo Heras-Casado & Antoine Tamestit **Gubaidulina** Violakonzert **Wagner** Orchesterauszüge aus „Götterdämmerung“: Siegfrieds Rheinfahrt; Trauermarsch beim Tode Siegfrieds; Brünhildes Schlussgesang; „Starke Scheite schichtet mir dort“; Åsa Jäger, Sopran; Antoine Tamestit, Viola; NDR Elbphilharmonie Orchester, Ltg.: Pablo Heras-Casado (Direkt aus der Elbphilharmonie)
23.00 NDR Bigband
0.03 Nachtkonzert

RBB

ANT. BRANDENBURG

5.00 Guten Morgen Brandenburg Gut geweckt und gut in den Tag!
10.00 Hallo Brandenburg Service, Veranstaltungstipps, Unterhaltung am Vormittag
14.00 Antenne am Nachmittag Das Neueste aus den Regionen
17.00 Antenne am Abend 19.04 Unser Sandmännchen
20.00 Antenne Brandenburg – Die schönste Musik!
0.00 ARD-Hitnacht

HR 1

„hr1 - Genau meins“

5.00 hr1 am Morgen 6.30 Die hessenschau
9.00 hr1 am Vormittag 9.30 Die hessenschau Reporter aus ihren Regionen in Südhessen / Rhein-Main / Osthessen / Mittelhessen / Nordhessen
14.30 Die hessenschau Reporter aus ihren Regionen in Südhessen / Rhein-Main / Osthessen / Mittelhessen / Nordhessen
12.00 hr1 am Mittag 13.40 hr1-Wochenendtipps – Was ist los in Südhessen / Rhein-Main / Osthessen / Mittelhessen / Nordhessen
15.30 Die hessenschau Reporter aus ihren Regionen in Südhessen / Rhein-Main / Osthessen / Mittelhessen / Nordhessen
17.30 Die hessenschau Reporter aus ihren Regionen in Südhessen / Rhein-Main / Osthessen / Mittelhessen / Nordhessen
19.00 hr1-Dancefloor
0.00 ARD-Hitnacht

MDR AKTUELL

5.00 Stunden-Programmschema 5.06 Aktuelle Berichte
5.13 Börse in Frankfurt, New York und Tokio
5.15 Kurznachrichten
5.17 Berichte zum Zeitgeschehen mit Service, Tipps und Kultur
5.29 Ausblick auf die kommende halbe Stunde
5.36 Aktuelle Berichte
5.40 Sport
5.45 Kurznachrichten
5.47 Aktuelle Berichte und Regionales aus Thüringen, Sachsen, Sachsen-Anhalt
5.58 Wetter
5.59 **Ausblick auf die kommende Stunde**

DEUTSCHLANDFUNK

5.05 Informationen
9.05 Kalenderblatt Vor 50 Jahren: Gründung der Europäischen Weltraumagentur ESA
9.10 Europa heute
9.35 Tag für Tag
10.08 Lebenszeit
11.35 Umwelt und Verbraucher
12.10 Informationen
13.35 Wirtschaft
14.10 Deutschland heute
14.35 Campus und Karriere
15.05 Corso
15.35 @mediasres
15.52 Schalom
16.10 Büchermarkt
16.35 Forschung
17.05 Wirtschaft und Gesellschaft
17.35 Kultur heute
18.10 Infos am Abend
18.40 Hintergrund In den gebündelten Nachrichten ist nicht genug Zeit für eine ausführliche Berichterstattung. In dieser Sendung wird das nachgeholt. Hier gibt es ausführliche Hintergrundberichte zu aktuellen Themen aus Politik, Wirtschaft und Gesellschaft.
19.09 Kommentare und Themen der Woche
19.15 Der Rest ist Geschichte Der Geschichtspodcast
20.05 Feature Ich hab' Rücken. Über Rücksichtslosigkeit, Rückenschmerzen und Rückhalt Von Wort & Klang Kollektiv. Regie: Philippe Brühl (Produktion: Deutschlandfunk 2023)
21.05 On Stage Zu Hause aufgenommen. Die französische Artrock-Band Lizzard (Aufnahme vom 18.3.2022)
22.05 Milestones Früher Meister der Slide-Gitarre. Das Debütalbum von Ry Cooder (1970)
22.50 Sport aktuell
23.10 Der Tag
0.05 DLF Radionacht

SWR DASDING

„DASDING – Alles was du willst“

5.00 Musik Nonstop
6.00 DasDing – Morgens klarkommen
10.00 DasDing
14.00 DasDing
18.00 DasDing Play
20.00 Musik Nonstop Noch mehr Musik kann man in eine Stunde Radioprogramm nicht hineinpacken. In dieser Sendung gibt es Charthits am laufenden Band, ohne Moderation, Werbung oder sonstiges störendes Gerede.
22.00 Blue Moon
0.00 Musik Nonstop
1.00 Die junge Nacht

RADIO TOP 40

„radio TOP 40 Dein offizieller Sounddealer“

6.00 Morgenshow mit Nick Die radio TOP 40 MorningShow! Mit Nick beim Zähneputzen, Kaffee kochen oder auf dem Weg zur Arbeit. Wer früher aufsteht, ist früher fröhlich munter ;).
9.00 Der Vormittag mit Anna
13.00 Der Nachmittag mit Björn
18.00 In die Nacht mit Carlo
21.00 Maximum Musik Maximum Musik auf radio TOP 40

MDR JUMP

5.00 Die MDR JUMP Morningshow Montags bis freitags von 5 bis 10 Uhr begrüßen die Moderatoren Sarah von Neuburg und Lars-Christian Karde die Hörer mit guter Laune und einem Lächeln auf den Lippen.
10.00 MDR JUMP Bei der Arbeit
14.00 Der MDR JUMP Feierabendcountdown
19.00 MDR JUMP Die Themen des Tages
20.00 Pop – Die Abendshow
0.00 Popnacht

WOCHENÜBERSICHT 24. – 30. 05. 2025

ANT. THÜRINGEN

SAMSTAG
5.00 Supersamstag
12.00 Supersamstag
18.00 Charts
0.00 Nachtmix

SONNTAG
5.00 Mehr Musik-wochenende Thüringens beste Musikmischung
18.00 Die Yesterhits Die größten Pop- und Rocksongs aller Zeiten
0.00 Nachtmix

MONTAG–FREITAG
5.00 Guten Morgen Thüringen Frühstück mit den Moderatoren
10.00 Björn bei der Arbeit
14.00 Anna & Alex. Die Nachmittagsshow
19.00 Ostermann am Abend
0.00 Nachtmix

LANDESWELLE

THÜRINGEN

SAMSTAG
8.00 Das LandesWelle Samstags-Frühstück Der perfekte Samstag startet im besten Fall mit einer schönen Tasse Kaffee, einem leckeren Frühstück und mit LandesWelle Thüringen!
10.00 Der wirklich witzige Wochenrückblick
12.00 Der Mittag
13.00 LandesWelle Thüringen am Nachmittag

SONNTAG
8.00 Sonntag Morgen: Toby Bräuer
12.00 Der Mittag
14.00 Der wirklich witzige Wochenrückblick
18.00 YESTERHITS

MONTAG–FREITAG
5.00 Perfekt geweckt
12.00 Der Mittag
13.00 LandesWelle Thüringen am Nachmittag
19.00 Die 70er um 7ieben bei LandesWelle
20.00 Die 80er um 8cht bei LandesWelle

RADIO BROCKEN

SAMSTAG
6.00 Radio Brocken am Wochenende
18.00 Die Radio Brocken 80er Party

SONNTAG
6.00 Radio Brocken am Wochenende
8.00 Der Gute-Laune-Sonntag mit Marc Angerstein
18.00 Radio Brocken am Wochenende
22.00 Die Radio Brocken Podcast-Nacht
23.00 Die Radio Brocken Hörspielnacht

MONTAG–FREITAG
5.00 Die Radio Brocken Morgenshow – Unser Team für Sachsen-Anhalt! mit Tilo Liebsch und Amrei Gericke
10.00 Radio Brocken von Zehn bis Zwei mit Jörn Bastian
14.00 Der neue Nachmittag bei Radio Brocken
19.00 Radio Brocken am Abend Do (22.00): Die Radio Brocken Podcast-Nacht
23.00 Di./Mi.: **Die Hörspielnacht**

HITRADIO RTL

SACHSEN

SAMSTAG
6.00 Die Hitradio RTL 80er Wochenenden Mit Axel Metz
13.00 Die Hitradio RTL 80er Wochenenden Mit Daniel Pavel oder Lydia Ernst
19.00 Die 80er Party am Wochenende
23.00 Die Hitradio RTL 80er Wochenenden

SONNTAG
7.00 Die Hitradio RTL 80er Wochenenden Mit Ariane Fiedler oder Daniel Pavel
13.00 Die Hitradio RTL 80er Wochenenden Mit Stephan Bodinus
19.00 Die Hitradio RTL 80er Wochenenden
0.00 80er, 90er, 100% Sachsensound

MONTAG–FREITAG
5.00 Die Hitradio RTL Morningshow Mit Uwe Fischer und Katja Möckel
10.00 Der Hitradio RTL Musikvormittag Mit Ariane Fiedler
14.00 Die Hitradio RTL Feierabendshow Mit Mirko Jacob und Claudia Heidler
19.00 80er, 90er, 100% Sachsensound FR: 19.00 Die Sendung ohne Namen 23.00 Die Hitradio RTL 80er Wochenenden

RADIO PSR

SAMSTAG
7.00 Die RADIO PSR Samstagsshow mit Jenny
12.00 #neuehits mit Peggy
14.00 RADIO PSR am Samstag mit Timon
20.00 Die barba radio Show bei RADIO PSR

SONNTAG
8.00 RADIO PSR am Sonntag Abwechslungsreiche Musik, ganz viel Spaß und tolle Veranstaltungstipps für die ganze Familie
18.00 Themen, die Sachsen bewegen Friederike Ursprung und Daniel Heinze beleuchten die wichtigsten Themen der Woche aus christlicher Perspektive. Eine Sendung der Kirchen in Sachsen.

MONTAG–FREITAG
5.00 Die RADIO PSR Morningshow mit Rocky, Mandy und Euch!
10.00 RADIO PSR bei der Arbeit mit Karo
15.00 Die Steffen Lukas-Feierabendshow Alles, was Ihr für einen unterhaltsamen Arbeits-Endspurt braucht: Viel Musik, spannende Storys, unterhaltsame Spiele mit tollen Gewinnen und die wichtigsten Infos des Tages.

RADIO SAW

SAMSTAG
6.00 Muckefuck Das Original
12.00 Am Wochenende mit Sport und Events 14.45 Freddys Welt
18.00 Der radio SAW-Superhit-Mix

SONNTAG
6.00 Am Sonntag 6.00 Kirche auf radio SAW 9.00 und 18.00 jeden 2. Sonntag: Sina Peschke trifft Promis
0.00 Partymix

MONTAG–FREITAG
5.00 Muckefuck
10.00 Am Vormittag
15.00 Von drei bis frei! FR: Die Freitagsshow
20.00 Der Abend Die beste Mischung! Die meiste Abwechslung! Superhits für SAW-Land!

MDR SPUTNIK

SAMSTAG
6.00 Deine Lieblingsmusik
8.00 Sputnik läuft
10.00 Sputnik Hyped
14.00 Dein Wochenende
19.00 Firstplay
20.00 Disco
22.00 Club Residents
23.00 Club
0.00 Heimspiel (Wh.)
3.00 Junge Nacht der ARD

SONNTAG
6.00 Deine Lieblingsmusik
10.00 Dein Wochenende
15.00 Popkult
19.00 Sputnik Chill mit...
20.00 Radio mit K
21.00 Deine Lieblingsmusik
22.00 Roboton (Wh.)
23.00 Soundcheck (Wh.)
0.00 Black Beatz
2.00 Rock It (Wh.)
3.00 Junge Nacht der ARD

MONTAG–FREITAG
5.00 Deine Lieblingsmusik
6.00 TAG und WACH
10.00 SPUTNIK läuft
14.00 Homezone
18.00 Dein Abend FR: Heimspiel (19.00)
20.00 MO: Firstplay DI: Soundcheck MI: Roboton: Eine Stunde Elektro DO: Rock It
21.00 MO/DI: Dein Abend MI: Pride /Deutschland 3000 im Wechsel DO: Dein Abend
22.00 MI: Dein Abend FR: Black Beatz 0.00 Disco
0.00 Junge Nacht der ARD

HR 4

SAMSTAG
6.00 Mein Samstagmorgen in Hessen
10.00 Dieter am Samstag
13.00 hr4 bis fünf
17.00 Die ARD Schlagerparty
20.00 Die ARD Schlagerparty
0.00 Die ARD Schlagernacht

SONNTAG
6.00 Mein Sonntagmorgen in Hessen 7.40 Übrigens...
10.00 Mein schöner Sonntag
13.00 Wünsch Dir was
14.00 hr4-Oldies
17.00 Die ARD Schlagerhitparade
19.00 hr4 am Sonntagabend
20.00 hr4 – Gute-Laune-Hits nonstop
0.00 Die ARD Schlagernacht

MONTAG–FREITAG
6.00 Mein Morgen in Hessen Mo/Fr: 07.20 Comedy – Der ganz normale Wahnsinn
10.00 Britta am Vormittag
12.00 Britta am Mittag
13.00 Wünsch Dir was
14.00 Am Nachmittag 14.30 hr4 – regional 15.50 Haus und Garten
16.00 Mit hr4 in den Feierabend 16.30 hr4 – regional 17.45 Übrigens...
20.00 hr4 – Musik liegt in der Luft
0.00 Die ARD Schlagernacht

HIT RADIO FFH

SAMSTAG
5.00 Guten Morgen, Hessen!
9.00 Die schöne Samstagsshow
13.00 Hoch die Hände: Samstag
18.00 FFH – Was Geht?!
21.00 FFH Just Party
0.00 FFH Nachtleben

SONNTAG
6.00 Kreuz & Quer
9.00 Silvia am Sonntag – der Talk
12.00 FFH – Dein Mittag
15.00 Dein Sonntag mit Sabine
20.00 Die Du bist im Radio Show
0.00 FFH Nachtleben

MONTAG–FREITAG
5.00 Guten Morgen, Hessen!
10.00 Dein FFH-(Vor-)Mittag
14.00 Echt Evren Mit Evren Gezer und Marvin Ulrich
18.00 FFH JETZT
20.00 Dein FFH-Abend
0.00 FFH Nachtleben

ANT. BAYERN

SAMSTAG
6.00 Stefan-Meixner-Show
12.00 Schönes Wochenende
17.00 Top 40
20.00 In The Mix
0.00 Hitnacht

SONNTAG
6.00 Servus Sonntag!
9.00 Sonntagsfrühstück
12.00 Schönes Wochenende
18.00 Am Abend
0.00 Hitnacht

MONTAG–FREITAG
5.00 Guten Morgen Bayern
9.00 Bei der Arbeit
12.00 Bei der Arbeit
15.00 Am Nachmittag
19.00 Am Abend
0.00 Hitnacht

O

TV-SENDER

Anschriften · Telefon/Fax · Internet

E-Mail-Adressen finden Sie auch unter www.hoerzu.de

3SAT Postfach 4040, 55100 Mainz, **Tel.** 06131-70 12 16 1 **Fax** 06131-70 12 17 0 **Internet** www.3sat.de, **E-Mail:** info@3sat.de

ANIXE Theatinerstraße 11, 80333 München, **Tel.** 0621-490 91 160 **Internet** www.anixehd.tv

ARD Postfach 20 06 65, 80006 München, **Tel.** 089-55 89 440 **Hotline:** 0331-58569606 (digitale Sender) **Fax** 089-59 00 24 070 **E-Mail:** info@daserste.de **Internet** www.daserste.de

ARD-ALPHA Rundfunkplatz 1, 80300 München, **Tel.** 089 - 59 00 25078 **Fax** 089 - 5900 - 27 37 **Internet** www.br.de/fernsehen/ard-alpha

ARTE 4, quai du Chanoine Winterer BP 20035, F-67080 Strasbourg Cedex **Hotline** 01805-002 488 **Internet** www.arte.tv/de

BAYERISCHES FERNSEHEN Rundfunkplatz 1, 80300 München, **Tel.** 089 / 59 00 25078 **Fax** 089 / 5900 - 2 77 37 **Internet** www.br.de

BIBEL TV Wandalenweg 26, 20097 Hamburg, **Tel.** 040 - 44 50 66 - 0 **Fax** 040 - 44 50 66 - 18 **Internet** www.bibeltv.de

COMEDY CENTRAL Boxhagener Str. 80, 10245 Berlin, **Tel.** 030-700 10 00

DISNEY CHANNEL GERMANY Lilly-Palmer-Str. 2, 80636 München, **Tel.** 089-99340-0 **Fax** 089-99690-599 **Internet** http://disneychannel.de/

DMAX Sternstr. 5, 80538 München, **Tel.** 0089-20 60 99 100 **Internet** www.dmax.de

EUROSPORT Sternstraße 5, 80538 München, **Tel.** 089-62 82 45 04 **Internet** www.eurosport.de

FRANKEN TV Südwestpark 73, 90449 Nürnberg, **Tel.** 0911-9 67 96 0 **Fax** 0911-9 67 96 11 **Internet** www.franken-tv.de

HR-FERNSEHEN Bertramstraße 8, 60320 Frankfurt/Main, **Tel.** 069-15 55 111 **Fax** 069-15 55 155 **Internet** www.hr-online.de

HH 1 Rothenbaumchaussee 80, 20148 Hamburg, **Tel.** 040-41 44 24 00 **Fax** 040-41 442 567 **Internet** www.hamburg1.de

HSE 24 Münchener Straße 101 h, 85737 Ismaning, **Tel.** 0800 234 14 74 **Internet** www.hse24.de

KABEL DEUTSCHLAND GmbH Kundenservice, 99116 Erfurt, **Tel.** 0800-27 87 000 **Internet** www.KabelDeutschland.de

KABEL EINS Medienallee 7, 85774 Unterföhring, **E-Mail** zuschauerservice@kabeleins.de **Internet** www.kabeleins.de

KI.KA 99094 Erfurt, Gothaer Straße 36, **Tel.** 0180-215 15 14 **Fax** 0180-215 15 16 **Internet** www.kika.de

MDR Kantstraße 71-73, 04360 Leipzig, **Tel.** 0341-300 96 96 **Fax** 0341-300 65 37 **Internet** www.mdr.de

MÜNCHEN LIVE TV Marcel-Breuer-Str. 18-20, 80807 München, **Tel.** 089-41 20 07 70 0 **Fax** 089-41 20 07 70 7 **Internet** www.muenchen-tv.de

NDR Rothenbaumchaussee 132, 20149 Hamburg, **Tel.** 040-41 56 0 **Fax** 040-44 76 02 **Internet** www.ndr.de

NICK Boxhagener Str. 80, 10245 Berlin, **Tel.** 030 700 10 00 **Internet** www.nick.de

NRW.TV Kaistr. 3, 40221 Düsseldorf, **Tel.** 0211-95700 500 **Fax** 0211-95700 500 **Internet** www.nrw.tv

N-TV Picassoplatz 1, 50679 Köln, **Tel.** 01805-76 54 76 **Fax** 01805-183 183 **Internet** www.n-tv.de

ORF (ÖSTERREICH) Würzburggasse 30, A-1136 Wien, **Tel.** 00431-8 70 70 30 **Fax** 00431-8 70 70 330 **Internet** www.orf.at

PHOENIX Langer Grabenweg 45–47, 53175 Bonn, **Tel.** 0221 56789 600 **Internet** www.phoenix.de

PRO SIEBEN Medienallee 7, 85774 Unterföhring, **E-Mail** zuschauerservice@prosieben.de **Internet** www.prosieben.de

PRO SIEBEN MAXX Medienallee 7, 85774 Unterföhring **E-Mail** zuschauerservice@prosiebenmaxx.de **Internet** www.prosiebenmaxx.de

QVC Postfach 10 19 69, 44719 Bochum, **Tel.** 0800-293 33 33 **Internet** www.qvc.de

RADIO BREMEN (RB) Diepenau 10, 28195 Bremen, **Tel.** 0421-24 64 20 41 **Fax** 0421-24 64 20 39 **Internet** www.radiobremen.de

RBB Marlene-Dietrich-Allee 20, 14482 Potsdam, **Tel.** 0331-97 99 3 21 71 **Fax** 0331-97 99 3 21 79 **Internet** www.rbb-online.de

RIC (YFE AG) Türkenstr. 87, 80799 München, **Tel.** 089-99 72 71 0 **Internet** www.rictv.de

RTL Picassoplatz 1, 50679 Köln, **Tel.** 0221-46 70 85 58 **Internet** www.rtl.de

RTL ZWEI Lil-Dagover-Ring 1, 82031 Grünwald, **Internet** www.rtl2.de Zuschauerservice@rtl2.de

SAT.1 Medienallee 7, 85774 Unterföhring, **E-Mail** zuschauerservice@sat1.de **Internet** www.sat1.de

SAT.1 GOLD Medienallee 7, 85774 Unterföhring **E-Mail** zuschauerservice@sat1gold.de **Internet** www.sat1gold.de

SAARLÄNDISCHER RUNDFUNK (SR) 66100 Saarbrücken, **Tel.** 0681-60 21 313 **Fax** 0681-60 23 8 74 **Internet** www.sr-online.de

SERVUS TV Oberst Lepperdinger Straße 11-15, A-5071 Wals-Siezenheim **Tel.** + 43 662 84 22 44 **Internet** www.servustv.com

SIXX Medienallee 7, 85774 Unterföhring, **E-Mail** zuschauerservice@sixx.de **Internet** www.sixx.de

SKY Medienallee 26, 85774 Unterföhring, **Tel.** 089 997 279 00 **Internet** www.sky.de

SPORT 1 Münchner Straße 101 g, 85737 Ismaning, **Tel.** 089-96 066 0 **Fax** 089-960 66 10 09 **Internet** www.sport1.de

SRF (SCHWEIZ) Fernsehstraße 1-4, CH- 8052 Zürich, **Tel.** + 41 848 80 80 80 **Internet** www.srf.ch

SWR Hans-Bredow-Straße, 76530 Baden-Baden, **Tel.** 07221-92 92 05 00 **Fax** 07221-92 92 6 303 **Internet** www.swr.de

SUPER RTL Picassoplatz 1, 50679 Köln, **Tel.** 0221-46 70 85 58 **Fax** 0221-45 65 10 19 **Internet** www.super-rtl.de

TELE 5 Sternstr. 5, 80538 München, **Tel.** 089-20 60 99 100 **E-Mail** zuschauerredaktion@tele5.de, **Internet** www.tele5.de

TV5 MONDE Deutschland-Österreich, Postfach 30, A-1042 Wien **Tel.** 0043-192 03 **661** **Internet** www.europe.tv5monde.com/de

TV.BERLIN Karl-Heinrich-Ulrichs-Straße 11, 10787 Berlin, **Tel.** 030-89 64 31 27 **E-Mail** redaktion@tvb.de **Internet** www.tvb.de

VOX Picassoplatz 1, 50679 Köln, **Tel.** 0221-46 70 89 89 **Fax** 0221-95 34 37 5 **Internet** www.vox.de

WELT Zimmerstr. 50, 10888 Berlin, **Internet** www.welt.de **E-Mail:** tv@welt.de

WDR Fernsehen 50660 Köln, **Tel.** 0221-56 78 99 99 **Internet** www.wdr.de

ZDF 55100 Mainz, **Hotline** 06131-70 12 16 1 (auch digitale Sender) **Fax** 06131-70 12 17 0 **Internet** www.zdf.de

Achtung: Anrufe bei den Telefonhotlines sind kostenpflichtig!

Die 30-seitige Liste „Radiosender, Adressen & Frequenzen" können Sie bestellen bei: Redaktion HÖRZU, Leserdienst, Kennwort „Radio". FUNKE Programmzeitschriften GmbH, Großer Burstah 18–32, 20457 Hamburg. Bitte legen Sie einen adressierten, mit 1,60 € frankierten DIN A5 Umschlag bei. Die Liste steht auch unter der Internet-Adresse www.hoerzu.de als pdf-Datei zum Herunterladen bereit.

HÖRZU
RADIO AKTUELL
NR. 21/2025 | IHR RUNDFUNK-PROGRAMM VOM **24. – 30. MAI** | WWW.HOERZU.DE

UNSERE PODCAST-TIPPS
TOP-HITS!

SEXUALITÄT Hajo Schumacher und Therapeutin Katrin Hinrichs sprechen offen über Lust & Liebe. abendblatt.de/podcast

BESSER LEBEN TV-Experte Prof. Ingo Froböse verrät, wie man in jedem Alter fit & gesund bleibt. hoerzu.de/podcast

Auf Plattformen wie Spotify, Apple Podcasts u.a.

LIVE-KONZERT

Visionär

Mit dem hr-Sinfonieorchester

Seine letzten Sinfonien schrieb Joseph Haydn in London, sie setzten nicht nur dort neue Maßstäbe. Vor Haydn hatte bereits Johann Christian Bach in der britischen Metropole den Ton angegeben. Der Dirigent Ivor Bolton präsentiert Werke der „Londoner Meister" sowie Mozarts Violinkonzert A-Dur KV 219. Solistin des Abends ist die 2001 in den Niederlanden geborene Violinistin Noa Wildschut (Foto).

FR 20.00 **HR 2**

SÜD FOTO: MARCO BORGGREVE

HÖHEPUNKTE DER WOCHE

OPER
„Die dunkle Seite des Mondes"
Uraufführung der neuen Oper von Unsuk Chin an der Staatsoper Hamburg
SA 20.00 **HR 2/SWR Kultur/SR 2**

PORTRÄT
Born to Believe
Über die spirituelle Spur im Leben und Werk des Rockstars Bruce Springsteen
SO 11.30 **HR 2**

NEUE MUSIK
Klänge, die leuchten
Der Dirigent Sylvain Cambreling spricht über das frühe Werk Olivier Messiaens.
DO 21.00 **HR 2/SWR Kultur**

SA

Tagestipps

OPER 20.00 HR 2/SWR KULTUR/SR 2

Der amerikanische Bariton Thomas Lehmann interpretierte die Partie des genialen Wissenschaftlers Dr. Kieron

„Die dunkle Seite des Mondes“

MITSCHNITT Nach ihrer 2007 uraufgeführten Oper „Alice in Wonderland“ brachte die südkoreanische Komponistin Unsuk Chin nun ihre zweite Oper auf die Bühne: „Die dunkle Seite des Mondes“ – ein Kompositionsauftrag der Hamburgischen Staatsoper. Inspiriert ist die Geschichte vom Leben des Physikers Wolfgang Pauli und seiner Beziehung zu dem Psychiater Carl Gustav Jung (vom 18.5.). **180 Min.**

MUSIK 10.05 DEUTSCHLANDFUNK

Frauke Roth

MAGAZIN 1967 in Hamburg geboren, studierte Frauke Roth Querflöte und wechselte ins Kulturmanagement. Für die Sendung hat sich die Intendantin der Dresdner Philharmonie ein musikalisches Programm überlegt, in dem die Flöte nicht fehlen darf. **55 Min.**

KULTUR 17.04 SWR KULTUR

Ulrike Syha

MITSCHNITT Beim Heidelberger Stückemarkt 2025 zeigten drei Gastspiele die Vielfalt des chinesischen Theaters. Ulrike Syha, Dramatikerin und Beraterin des Gastlandauftritts, gab Einblicke in die chinesische Szene und ihr eigenes Schreiben (vom 2.5.). **46 Min.**

DEUTSCHLAND 18.05 DLF KULTUR

Der Görlitzer Park

NEU: FEATURE Der Berliner Senat will den „Görli“ nachts schließen. In Kreuzberg ist der Widerstand groß. Der Feature-Autor, langjähriger Anwohner, beschreibt die verschärfte Situation mit Crack und den eskalierenden Problemen im Park, die Lösungen erfordern. **55 Min.**

ARD-NACHTKONZERT

0.03 **Debussy** „Prélude à l'après-midi d'un faune“; hr-Sinfonieorchester, Ltg.: Carl St. Clair **J. Haydn** Streichquartett B-Dur op. 76/4; Delian-Quartett **Dvorák** Zwei Slawische Tänze op. 72; hr-Sinfonieorchester, Ltg.: Daniel Harding **Prokofjew** Sonate d-Moll op. 14; Jewgenij Koroliow, Klavier **Koechlin** „Offrande musicale sur le nom de Bach“ op. 187; hr-Sinfonieorchester, Ltg.: Juan Pablo Izquierdo 2.03 **Dohnányi** Variationen über ein Kinderlied op. 25 **Debussy** Fünf frühe Lieder **Strawinsky** „Pulcinella“, Suite **Beethoven** Sonate g-Moll op. 5 **Hindemith** „Nobilissima visione“ 4.03 **Schubert** Ouvertüre D-Dur D 556 **J. Haydn** Oboenkonzert C-Dur Hob. VIIg/C1 **Rodrigo** „Concierto Andaluz“ 5.03 **Gossec** Sinfonie F-Dur, Allegro molto **Ponchielli** Capriccio **Purcell** „The Indian Queen“, Suite **Hérold** Klavierkonzert A-Dur, Allegro maestoso **Graupner** Konzert C-Dur **Farrenc** Trio e-Moll, Finale op. 45

Podcast · Mehrkanalton · Für Kinder · Hörspiel

24. MAI

HORZU

HR 1

„hr1 - Genau meins“

6.00 hr1 am Samstagmorgen
7.10 hr1-Zuspruch
9.00 Reinke am Samstag
12.00 hr1 – Dolce Vita
15.00 hr1 – heimspiel
19.00 hr1 am Abend
Die Geschichten hinter den Songs und Künstlern. Ganz entspannt gibt es hier Interessantes aus fünf Jahrzehnten Musik- Geschichte; dazu die wichtigsten Neuerscheinungen und die passende Musikauswahl für Ihren Abend.
0.00 ARD-Hitnacht

HR 3

6.00 hr3 am Samstagmorgen
9.00 hr3 am Samstagvormittag
14.00 hr3 am Samstagnachmittag
18.00 hr3 Freundeskreis
21.00 hr3 Pop!
0.00 hr3 Popnacht!

HR 4

6.00 hr4 – Mein Samstagmorgen in Hessen
9.45 Haus und Garten
10.00 hr4 am Samstag
13.00 hr4 bis fünf
17.00 Die ARD-Schlagerparty
20.00 Die ARD-Schlagerparty
Die Party zum Wochenende mit den besten Schlagern und Oldies zum Mitfeiern.
0.00 Die ARD-Schlagernacht

HR INFO

Stundenprogrammschema von 6.00-10.00 und von 12.00-14.00
6.00 Nachrichten 6.05 Aktuelles 6.30 Nachrichten 6.35 Aktuelles
Aktuelles und Themenschwerpunkte
6.00 Punkt EU
6.30 Reichsbürgerprozess
7.00 Aktuelles & Sport
9.00 Aktuelles & Sport
10.00 KI Podcast
10.30 Kultur
11.00 Plusminus
11.30 Berlin Code
12.00 Aktuelles & Sport
12.30 Durchgefallen – wie Schule Gesellschaft spaltet
13.00 ARD Interview der Woche
13.30 Weltspiegel
14.00 Reichsbürgerprozess
14.30 Umweltmagazin Global
15.00 Aktuelles & Sport
15.30 Kultur
16.00 Punkt EU
16.30 Berlin Code
17.00 KI Podcast
17.30 Aktuelles & Sport
18.30 Kultur
19.00 Der Tag
20.00 Tagesschau
20.15 ARD-Infoabend
0.00 ARD-Infonacht

HR 2

6.00 Musik am Morgen
J.S. Bach Klavierkonzert d-Moll BWV 974 **Gluck** „Armide“ – Arie „Ah! Si la liberté me doit être ravie“ **Dvorák** Zwei Slawische Tänze aus op. 72 **Leclair** Violinsonate op. 5/4 **Mendelssohn** 1. Konzertstück für Klarinette, Bassetthorn und Orchester f-Moll op. 113 **Mozart** Sinfonia Burlesca G-Dur **Chopin** Nocturne e-Moll op. 72/1 **Purcell** Vier Orchesterstücke aus „The Fairy Queen“ **Dukas** Der Zauberlehrling **Paganini** Sonata concertata A-Dur **Anonymus** Remember me my deir **Wagner** „Lohengrin“ – Vorspiel zum 3. Akt **Vivaldi** Flötenkonzert c-Moll RV 441 **Schumann** Papillons op. 2 **Schmittbaur** Sinfonie Es-Dur op. 2/1 **Ravel** Pavane pour une infante défunte **Madonis** 7. Sonate für Violine und Basso continuo Es-Dur **Loewe** Die Uhr **Mozart** Divertimento für Streicher F-Dur KV 138
6.30 hr2-Zuspruch
9.30 hr2-kultur – kompakt
10.00 Treffpunkt hr-Sinfonieorchester
12.00 Hörbuchzeit
13.00 Hörbar
Musik grenzenlos
14.00 Archivschätze
Das Beste aus (fast) 100 Jahren Radio
15.00 Musikland Hessen
18.00 hr2-kultur – kompakt
19.00 Blues'n'Roots
Blue Notes in vielen Farben
Neues von Bob Corritore & Friends, Little Feat und Tommy Castro
20.00 Oper
Unsuk Chin: „Die dunkle Seite des Mondes“
Oper in zwei Akten
Mit Thomas Lehmann (Dr. Kieron), Bo Skovhus (Meister Astaroth), Siobhan Stagg (Miriel), Andrew Dickinson (Lichtwesen/Fremder/Schatten), Kangmin Justin Kim (Anima), Narea Son (Das lichte Mädchen), Aaron Godfrey-Mayes (Cornelius), William Desbiens (Dr. Pulski), Karl Huml (Dr. Raubenstock), Jürgen Sacher (Dr. Spinberg), Chor der Hamburgischen Staatsoper, Philharmonisches Staatsorchester Hamburg, Kent Nagano (Leitung) (Aufnahme der Uraufführung vom 18. Mai 2025 aus der Staatsoper Hamburg)
23.00 The Artist's Corner Die Stimme: Instrument des Jahres 2025. Ein grandioses Werkzeug Neuer Musik (3/4) Mit Julia Mihály
0.03 ARD-Nachtkonzert

SWR 1

Baden-Württemberg

5.00 Guten Morgen
5.57 Anstöße
6.57 Anstöße
9.00 Bloß kein Stress
13.00 Arbeitsplatz
14.00 Musikclub 80er XXL
20.00 Stadion
0.00 ARD-Hitnacht

Rheinland-Pfalz

5.00 Guten Morgen
5.57 Anstöße
9.00 Der Vormittag
13.00 Arbeitsplatz
14.00 SWR1 Rheinland-Pfalz
20.00 Stadion
0.00 ARD-Hitnacht

SWR 3

6.00 FIT
9.00 Now
13.00 Push
16.00 EASY
19.00 POP
19.00 **Nachrichten**
Was passiert im Südwesten, was beschäftigt die Menschen im Land? Das Neueste aus der Region, aus Deutschland und der Welt. Aktuelle Informationen über das nationale und internationale Geschehen in Politik und Wirtschaft, Gesellschaft und Kultur, Sport und Unterhaltung bringen die Menschen im Deutschlands auf dem neuesten Stand.
0.00 Popnacht

SWR 4 BW

5.57 Morgengedanken
6.00 SWR4 BW am Samstagmorgen
6.57 Morgengedanken
10.00 Sprechstunde
Sie fragen, unsere Experten antworten.
12.00 SWR4 am Samstag
14.00 SWR4 am Wochenende
18.00 SWR4 Party
Sie feiern zuhause oder gemeinsam mit Ihren Freunden, Bekannten oder Verwandten?
23.00 ARD-Hitnacht
0.00 ARD-Hitnacht

SWR 4 RP

6.00 SWR4 RP am Morgen
10.00 Sprechstunde
Sie fragen, unsere Experten antworten.
12.00 SWR4 am Samstag
14.00 Am Wochenende
18.00 SWR4 Party
Sie feiern zuhause oder gemeinsam mit Ihren Freunden, Bekannten oder Verwandten?
23.00 ARD-Hitnacht
Die ARD Hitnacht ist eine Sendung für Berufstätige, Schlaflose, Menschen, die einfach gern nachts Musik hören oder Frühaufsteher.
0.00 ARD-Hitnacht

SWR KULTUR

6.04 Musik am Morgen
Guter Start in den Tag
Werke von Rossi, Rigel, Mendelssohn, Leonarda, Saint-Saëns, Rameau
6.45 **Zeitwort**
24.05.1952: Die ersten Operntage in Schwetzingen beginnen
Von Reinhard Ermen
7.04 Musik am Morgen
7.57 Wort zum Tag
8.04 Musik am Morgen
Guter Start in den Tag
Werke von R. Keiser, Godowsky, Chausson
8.30 Das Wissen
Wie gute Nachbarschaft gelingt – Miteinander statt nebeneinander
9.04 Musikstunde
Musik plus ix
Mit Timo Brunke
10.04 Treffpunkt Musik
12.15 Weltweit
12.30 Mittagskonzert
Schwetzinger SWR-Festspiele 2025. The blind spot I: Goethe und die Frauen. Lieder und Gedichte u.a. von Franz Schubert, Fanny Hensel, Louise Reichardt und Bettina von Arnim
14.04 SWR Kultur am Samstagnachmittag
17.04 Gespräch
Moderation: Dietrich Brants
Mit Ulrike Syha (Schriftstellerin) (Öffentliche Veranstaltung vom 2. Mai 2025 im Theater Heidelberg)
17.50 Jazz vor Sechs
18.20 Jazz
„Get Happy, All You Sinners!“ – Jazz und Religion
Von Henry Altmann
19.04 Hörspiel
„Am Anfang war das Wort“
Von Katrin Wenzel
Nach dem gleichnamigen Roman von Batya Gur
Mit Markus Hoffmann, Peter Olevbov, Christian Berkel, Matthias Haase, Christine Davis, Karin Schröder, Christoph Eichhorn, Gunter Cremer, Charles Wirths.
Regie: Corinne Frottier
20.03 Oper
Unsuk Chin: „Die dunkle Seite des Mondes“
Oper in zwei Akten
Mit Thomas Lehmann, Bo Skovhus, Siobhan Stagg, Andrew Dickinson, Kangmin Justin Kim, Narea Son, Aaron Godfrey-Mayes, William Desbiens, Karl Huml, Jürgen Sacher, Chor der Hamburgischen Staatsoper, Philharmonisches Staatsorchester Hamburg, Kent Nagano (Leitung) (Uraufführung vom 18. Mai 2025 in der Staatsoper Hamburg)
23.03 Hörspiel
„Theogonie“ (2/2)
Von Raoul Schrott
2.03 ARD-Nachtkonzert

SR 2 KULTUR

6.05 SR kultur – Der Morgen
Anschl.: Darin u. a. Zwischenruf
9.05 FeatureZeit
Wofür ich lebe: Leben retten
Von Matthias A. Schmidt, Sophia Eickholt
9.30 SR kultur – Der Vormittag
Klassiker und MusikWelt
10.55 **Lebenszeichen**
von Matthias Marx, katholische Kirche
12.30 Bilanz am Mittag – Politik, Zeitgeschehen
13.00 Der lange Samstag
Kultur-Service
14.20 Religion und Welt
15.20 Medien – Cross und Quer
16.20 **Große Fragen in zehn Minuten**
Warum schämen wir uns?
Mit Karsten Möbius
17.30 Die Reportage
18.04 AbendMusik
20.00 Nachrichten
20.03 Oper
Unsuk Chin: „Die dunkle Seite des Mondes“
Oper in zwei Akten (Aufzeichnung der Uraufführung vom 18. Mai 2025 aus der Staatsoper Hamburg)
23.00 Nachrichten
23.05 Fazit – Kultur vom Tage
Die Sendung liefert die wichtigsten und aktuellsten Informationen über die kulturellen Ereignisse des Tages.
0.00 Nachrichten
0.03 Nachtkonzert
Zu hören sind zahlreiche Aufnahmen aus Aufzeichnungen und Mitschnitte klassischer Konzerte bekannter nationaler und internationaler Interpreten und Orchester aus den Konzerthäusern der Welt.

SR 1

6.04 SR 1 – Dein Start ins Wochenende
8.57 **Zwischenruf**
von Pascale Jung, katholische Kirche
10.04 SR 1 – Dein Samstag im Saarland
15.04 SR 1 – Dein Samstag im Saarland
19.03 SR 1 – Pop – Die Abendshow
0.03 SR 1 – Popnacht

SR 3

5.03 Guten Morgen
9.04 SR 3 am Vormittag
10.40 **Zwischenruf**
von Pascale Jung, katholische Kirche
12.04 Region am Mittag
13.04 SR 3 – Kiosk
15.04 SR 3 Sportarena
18.04 SR 3 – Der Samstagabend
20.03 SR 3 – Oldieabend
0.03 ARD-Hitnacht

RADIOPROGRAMM

BAYERN 2

5.03 Bayern 2-Playlist
5.57 Gedanken zum Tag
6.05 Rucksackradio
8.05 Bayerisches Feuilleton
9.05 Bayern 2 am Samstagvormittag
12.05 Zeit für Bayern
13.05 Radiofeature
14.05 Bayern 2 Salon
15.05 Radiospitzen
16.05 Eins zu Eins. Der Talk Eine Stunde, zwei Menschen
Im Gespräch unter vier Augen, hör- und miterlebbar für alle Menschen auf Bayern2 und als Podcast.
17.05 Der politische Podcast
17.05 Die Entscheidung. Politik, die uns bis heute prägt
17.30 Bayern 2 Breitengrad
18.05 Radiomikro
18.53 Betthupferl
19.05 Zündfunk
Pop und Politik
20.03 Hörspiel
„Sherlock Holmes: London im Nebel“
Von Michael Hardwick
Nach Arthur Conan Doyle
Mit Peter Pasetti, Erik Schumann, Ulli Philipp, René Deltgen. Regie: Heinz Günther Stamm
21.03 Radioreisen
Geschichten von unterwegs
22.03 Radiospitzen
Kabarett und Comedy aus Bayern
Die Bayern 2 Radiospitzen präsentieren Humor mit Hirn: Kluges Kabarett, witzige Comedy, scharfe Satire. Wir berichten über Aktuelles aus der deutschen, internationalen und insbesondere der bayerischen Kabarett- und Comedy-Szene. Wir heben hörenswerte Archivschätze, erinnern an beliebte Klassiker und entdecken vielversprechende Talente auf Kleinkunstbühnen in ganz Bayern.
23.03 Nachtmix
0.03 Radiojazznacht

BR-KLASSIK

6.05 Auftakt
Werke von Offenbach, J. Haydn, Sibelius u. a.
8.05 Piazza
8.30 CD-Tipp
8.57 Werbung
9.30 Kulturszene
10.30 Zoom
11.05 Meine Musik
12.05 Divertimento
Werke von Gershwin, Waldteufel, Schostakowitsch, Künneke
13.05 Cantabile
Zum 70. Geburtstag der Sopranistin Julie Kaufmann. Werke von Kaufmann / C. Loewe, Brahms u. a.
14.05 KlassikPlus
Zum 100. Geburtstag von Dietrich Fischer-Dieskau (1). Ein Porträt
15.05 On stage
Junge Interpreten Bach-Wettbewerb Leipzig 2025 – Finale und Preisverleihung. Werke von Johann Sebastian Bach und weiteren Komponisten aus dem Wettbewerbsprogramm
17.05 Do Re Mikro
Das Geheimnis – Lux und Louis: Schleim
18.05 Jazz und mehr
Knöpfe, Köpfe, Groove. Feine und mitreißende Musik für Bandoneon, mit Gesang und mit lässigen Klavierakzenten. Von Komponist Astor Piazzolla, Sängerin Dee Dee Bridgewater, Pianist Ramsey Lewis u.a.
19.05 Musik der Welt
Die Vielfalt globaler Sounds. Düfte der Welt
20.03 Oper
Unsuk Chin: „Die dunkle Seite des Mondes“
Oper in zwei Akten (Aufnahme vom 18. Mai 2025 in der Staatsoper Hamburg)
23.03 Forum Alte Musik
Mahaut Sinfonie Nr. 4 c-Moll **Pepusch** Prélude F-Dur **Händel** „Silete venti“, Date serta, date flores HWV 242 **Kraus** Sinfonie c-Moll **Bramieri** „La Foccara“ **J. F. Fasch** Konzert B-Dur
0.03 Das Nachtkonzert

WDR 3

6.04 Mosaik
7.50 **Kirche in WDR 3** Meike Wagener, Gladbeck
9.04 Klassik Forum
Werke von Monteverdi, J.S. Bach, Fischer, Süßmayr, Drake, Petrucciani, Mendelssohn, Cornell, J. Haydn, Biege, Selmke, Gurewitz, Pergolesi, Cathcart-Andress, W.A. Mozart, Honegger, J.S. Bach
Gast: Devid Striesow
12.04 Kulturfeature
Innere und äußere Landschaften. Britische Lyrik von John Burnside, Simon Armitage, Alice Oswald
13.04 WDR 3 persönlich
15.04 Westart Lesen
16.04 Lesung
17.04 Vesper Saluto veneziano a Maria
17.45 ZeitZeichen
24. Mai 1855: Geburtstag Florence Dixie, britische Schriftstellerin
Von Claudia Friedrich
18.04 Vesper
„Barock'n Roll“ – Rasende Rhythmen aus Barock und Klassik
J.S. Bach Allegro aus dem Brandenburgischen Konzert Nr. 3 G-Dur BWV 1048 **D. Scarlatti** Sonate d-Moll, Allegro **Platti** Violoncellokonzert Nr. 8 D-Dur **C.Ph.E. Bach** Sinfonie G-Dur **Vivaldi** Konzert D-Dur op. 10,3 „Il gardellino“ **W.A. Mozart** Rondeau aus dem Klavierkonzert Es-Dur KV 271 „Jenamy“
19.04 Hörspiel
„Doppeltreppe zum Wald“
Von Lamin Leroy Gibba
Mit Benita Bailey, Dena Abay, Simon Olubowale, Dela Dabulamanzi
20.03 Oper
Unsuk Chin: „Die dunkle Seite des Mondes“
Oper in zwei Akten (Aufnahme vom 18. Mai aus der Staatsoper Hamburg)
23.03 WDR 3 Studio Akustische Kunst
0.03 ARD-Nachtkonzert

WDR 5

6.00 ARD-Infosamstag
6.55 Kirche in WDR 5
7.04 Morgenecho
9.45 ZeitZeichen
24. Mai 1855: Geburtstag Florence Dixie, britische Schriftstellerin
10.04 Töne, Texte, Bilder
11.04 Satire Deluxe
12.00 Der Tag um zwölf
12.10 Europamagazin
13.04 Lokalzeit Stadtgespräch
14.04 Alles in Butter – Das Magazin fürs Genießen
15.04 Unterhaltung am Wochenende
(Aufnahme vom 10. Mai aus dem Theater Gütersloh)
17.04 Hörspiel
„Letzte Fahrt“
Von Mike Walker
Mit Lars Rudolph, Reiner Schöne, Boris Aljinovic, Laura Maire, Vater von Savita, Tom Zahner, Sabiullah Anwar
18.00 Der Tag um Sechs
18.10 WDR 5 Sport
19.04 Hörspiel
„Pembo – Halb und halb macht doppelt glücklich“ (1/2)
Von Ayşe Bosse
Pembo heißt eigentlich Pembegül und lebt in der Türkei in einem kleinen Dorf. Ihre deutsche Mutter arbeitet dort als Tätowiererin, ihr türkischer Vater als Friseur. Doch dann kommt der Umzug nach Deutschland. Als Pembos Vater unverhofft den Friseursalon seines in Deutschland verstorbenen Onkels erbt, zieht die Familie nach Hamburg um. Dort stellt sich allerdings heraus, dass es sich um einen Hundesalon handelt. Dass Pembos Vater Mustafa große Angst vor Hunden hat, ist nicht das einzige Problem, vor dem die Familie nun steht.
20.03 Westart Lesen
21.03 Ohrclip
22.03 ARD-Infonacht
0.00 ARD-Infonacht

DLF KULTUR

5.05 Aus den Archiven
6.05 Studio 9
6.20 **Wort zum Tage**
Andreas Hauber, Ellwangen, Katholische Kirche
9.05 Im Gespräch
11.05 Lesart
12.05 Studio 9
13.05 Breitband
14.05 Rang 1
14.30 Vollbild
16.05 Echtzeit
17.05 Studio 9 kompakt
17.30 Tacheles
18.05 Feature
Kreuzberger Gefechte. Ein Zaun um den Görlitzer Park?
19.05 Oper
Giacomo Puccini: „Turandot“
Dramma lirico in drei Akten und fünf Bildern
Mit Sondra Radvanovsky (Turandot, chinesische Prinzessin, Sopran), Paul Hopwood (Altoum, Kaiser von China, Tenor), Adam Palka (Timur, entthronter Tatarenkönig, Bass), SeokJong Baek (Der unbekannte Prinz (Calàf), Tenor), Anna Princeva (Liù, junge Sklavin, Sopran), Hansung Yoo (Ping, Großkanzler, Bariton), Aled Hall (Pang, Marschall, Tenor), Michael Gibson (Pong, Küchenmeister, Tenor), Ossian Huskinson (Ein Mandarin, Bariton), Royal Opera Chorus, Orchestra of the Royal Opera House, Rafael Payare (Leitung) (Aufzeichnung vom 01.04.2025, Royal Opera House Covent Garden, London)
21.30 Die besondere Aufnahme For Dieter – Hommage an Dietrich Fischer-Dieskau
23.05 Fazit
23.50 Kulturpresseschau
0.05 Neue Musik
1.05 Diskurs
2.05 Klassik – Pop – et cetera Mit Frauke Roth (Kulturmanagerin)
3.05 Tonart

NDR KULTUR

6.00 Der Morgen
Mit Eva Schramm
7.50 Morgenandacht
10.00 Klassik auf Wunsch
10.40 Lauter Lyrik
13.00 Belcanto
14.00 Der Sonnabend
Mit Andrea Wilke
17.00 eat.READ. sleep. Bücher für dich
18.00 Hörspiel
„Die Erschöpften“ (7/10)
Von Oliver Sturm
Mit Tom Schilling, Jeanette Spassova, Marleen Lohse, Inga Busch, Johann von Bülow, Martin Rentzsch, Sebastian Blomberg. Regie: Oliver Sturm (Produktion: NDR/Dlf 2025)
19.00 **Hörspiel**
„Die Erschöpften“ (8/10)
Von Oliver Sturm
Mit Tom Schilling, Jeanette Spassova, Marleen Lohse, Inga Busch, Johann von Bülow, Martin Rentzsch, Sebastian Blomberg
Regie: Oliver Sturm
Von den Katakomben der Klinik bis ins Gehölz nahe der Lufthütten, Sven und Clawdia sind einander leidenschaftlich verfallen. Der Unternehmensberater, Sven, der eigentlich Firmen vor dem Untergang retten und ihre Wettbewerbsfähigkeit stärken soll, braucht selbst einen Transformationscoach. Sein auf Effizienz getuntes Leben war bisher im permanenten Fast-forward-Modus.
(Prod.: NDR/Dlf 2025)
20.00 Oper
Unsuk Chin: „Die dunkle Seite des Mondes“
Oper in zwei Akten (Aufnahme vom 18. Mai 2025 in der Staatsoper Hamburg)
23.00 Belcanto Hans-Jürgen Mende präsentiert die schönsten Arien
0.03 Nachtkonzert

24. MAI

SA

MDR KULTUR

6.00 Am Morgen
9.00 Feature
Der Schacht – Fußball Kultur. Erzgebirge
9.35 Am Vormittag
Wort zum Tag, aktuelle Empfehlungen für das Wochenende, Feuilleton und Stichtag
11.00 MDR Kultur trifft – Menschen von hier
12.00 Am Mittag
Aktuelle Empfehlungen für das Wochenende
14.00 Am Nachmittag
16.00 Studiosession
16.30 Am Nachmittag
18.00 Unter Büchern
19.00 Diskurs
19.30 Jazz Lounge
Die perfekte Mischung für Jazz-Fans und Hörer, die mit Jazz einfach nur entspannt in den Abend starten wollen.
20.00 MDR Kultur Samstag Abend
22.00 MDR Kultur im Konzert Populär
0.00 Die Nacht

RADIO SRF KULTUR

9.08 International
10.03 Musikmagazin
11.03 Musik für einen Gast
12.40 Wissenschaftsmagazin
13.00 Klassik light
14.00 Diskothek
Die fachliche Diskussionsrunde über Musik: Zwei Fachleute vergleichen im Blindtest verschiedene Aufnahmen eines Werks.
16.03 CH-Musik
17.06 Jazz Classics
18.30 Samstagsrundschau
19.00 Echo der Zeit
Die wichtigsten Nachrichten, Berichte, Reportagen, Interviews und Analysen über das aktuelle Zeitgeschehen.
19.25 Klangfenster
20.03 Hörspiel
„Mahlstrom“
Von Katrin Zipse
21.00 Musik unserer Zeit
22.05 Notturno
0.06 Notturno

BAYERN 1

6.05 Bayern 1 am Samstagvormittag
Mit Melitta Varlam, Tilmann Schöberl, Dominique Knoll
7.15 Held der Woche
10.40 Clever kochen
11.05 Bayern 1 am Samstag
12.05 Bayern 1 am Samstag
13.30 Sport aktuell
14.30 Sport aktuell
15.05 Am Samstag
15.30 Sport aktuell
16.30 Sport aktuell
17.30 Sport aktuell
18.05 Bayern 1 Greatest Hits
18.30 Sport aktuell
23.03 ARD-Hitnacht
0.00 ARD-Hitnacht

DEUTSCHLANDFUNK

5.05 Milestones – Jazzklassiker
5.35 Presseschau
5.40 Milestones – Jazzklassiker
6.05 Kommentare und Themen der Woche
6.10 Informationen
9.05 Kalenderblatt
Vor 300 Jahren: Englands berühmter Krimineller Jonathan Wild hingerichtet
9.10 Wochenendjournal
10.05 Klassik – Pop – et cetera
11.05 Gesichter Europas Aus Trümmern ins Paradies – Die Schweizer Kinderhilfe im Zweiten Weltkrieg
12.10 Informationen Berichte
13.10 Kommentare und Themen der Woche
13.30 Eine Welt
Auslandsmagazin
14.05 Campus und Karriere
15.05 Corso
Das Musikmagazin
16.05 Büchermarkt
16.30 Computer und Kommunikation
17.05 Streitkultur
17.30 Kultur heute
18.10 Infos am Abend
18.40 Hintergrund
19.05 Kommentare und Themen der Woche
19.10 Sport am Samstag
20.05 Hörspiel
„Die Erschöpften“ (8/10)
Von Oliver Sturm
Mit Tom Schilling, Jeanette Spassova, Marleen Lohse, Inga Busch, Johann von Bülow, Martin Rentzsch, Sebastian Blomberg
Regie: Oliver Sturm
22.05 Atelier neuer Musik Genesis. Über die Zusammenarbeit von Bernd Franke mit dem Jazzpianisten Michael Wollny
22.50 Sport aktuell
23.05 Lange Nacht
Und trotzdem! Eine Lange Nacht über Zuversicht
2.05 DLF Radionacht

SWR DASDING

„DASDING – Alles was du willst“

6.00 DasDing
10.00 DasDing
14.00 DasDing
18.00 DasDing Partybash
20.00 DasDing Musik Nonstop
Noch mehr Musik kann man in eine Stunde Radioprogramm nicht hineinpacken. In dieser Sendung gibt es Charthits am laufenden Band, ohne Moderation, Werbung oder sonstiges störendes Gerede.
0.00 DasDing Musik Nonstop
1.00 Die junge Nacht

SR UNSERDING

6.00 Musik Nonstop
Keine Unterbrechung, Song an Song!
6.45 UnserDing
10.45 UnserDing
14.45 UnserDing
Musik, aktuelle News und alles, was ihr am Wochenende braucht
19.00 UnserDing Partyfieber
UnserDing steckt euch mit Partyfieber an und macht euch fit für den Abend!
23.00 Musik Nonstop
Keine Unterbrechung, Song an Song!
0.00 Die junge Nacht
Die Radionacht der jungen ARD-Programme auf UNSERDING

YOU FM

6.00 Am Morgen
Für alle Frühaufsteher unter euch hat YOU FM am Wochenende Feel Good Music, damit ihr gut in den Tag startet.
8.00 YOU FM Endlich Wochenende
13.00 YOU FM Feel Good Weekend Das Wochenende kann endlich starten! Entspannt euch zu eurer Lieblingsmusik. Alles, was ihr wissen müsst, News aus der Welt und ganz Hessen hat YOU FM für euch – schnell und auf den Punkt.
18.00 YOU FM am Abend
20.00 BigCityBeats
2.00 Die junge Nacht der ARD

SO

Tagestipps

MUSIK 11.30 HR 2

Die Sendung folgt der spirituellen Spur im Leben und Werk des Weltstars Bruce Springsteen

Born to Believe

FEATURE Seit Jahrzehnten ist Bruce Springsteen weltbekannter Rockstar. Seine Bühnenshows dauern bis zu vier Stunden; das Feuilleton feiert sie als „Rock-Messen" und vergleicht sie mit „den besten Gottesdiensten der Welt". Einen Grund hat dies in der streng katholisch geprägten Kindheit Springsteens. In vielen seiner Songs verarbeitet er biblische Motive und verwebt sie mit seinem Leben und gegenwärtigen Problemen. **30 Min.**

MUSIK 15.04 SWR KULTUR

Tamara Stefanovich

PORTRÄT Sie hat sich als herausragende Interpretin anspruchsvoller Klaviermusik des 20. und 21. Jh. etabliert. Schon immer ist es ihr Anspruch gewesen, mit Neugier und Kompromisslosigkeit Grenzen zu überwinden. **56 Min.**

KONZERT 21.05 DEUTSCHLANDFUNK

Bach und Brahms

MITSCHNITT Die J. S.-Bach-Stiftung St. Gallen betrat am 5. November 2024 neues Terrain: Zum ersten Mal präsentierte sie unter der Leitung von Rudolf Lutz (Foto) Brahms' „Ein deutsches Requiem" und Bachs Kantate BWV 27 auf historischen Instrumenten. **115 Min.**

LITERATUR 22.05 DLF KULTUR

Was heißt hier postkolonial?

FEATURE Uwe Timms (Foto) Roman „Morenga" rückte 1978 deutsche Kolonialverbrechen in den Fokus – ein Thema, das bis dahin kaum im öffentlichen Bewusstsein verankert war. Der Autor spricht heute über sein Buch. **55 Min.**

ARD-NACHTKONZERT

0.03 **C.Ph.E. Bach** Klavierkonzert d-Moll Wq 17; Michael Rische, Klavier; Leipziger Kammerorchester, Ltg.: Morten Schuldt-Jensen **Vaughan Williams** „Flos Campi"; Herbert Kleiner, Viola; MDR-Rundfunkchor; MDR-Sinfonieorchester, Ltg.: Howard Arman **Debussy** Sonate d-Moll; Claudio Bohorquez, Violoncello; Markus Groh, Klavier **Hasse** Miserere c-Moll; Katherina Müller, Sopran; Elisabeth Wilke, Alt; Gerald Hupach, Tenor; Wolf Matthias Friedrich, Bass; Ars Vocalis; Virtuosi Saxoniae, Ltg.: Ludwig Güttler **Sibelius** Sinfonie Nr. 4 a-Moll; MDR-Sinfonieorchester, Ltg.: Herbert Kegel 2.03 **Lalo** Klavierkonzert **Beethoven** Serenade D-Dur op. 25 **Hermann** Harfenkonzert F-Dur op. 9 **Maier** Klaviertrio E-Dur **Danzi** Sinfonia concertante Es-Dur 4.03 Werke von Ben-Haim, Chopin, Timmer 5.03 Werke von Albrechtsberger, Jos. Strauß, J. Haydn, Reber, C. Stamitz, Liszt

Podcast · Mehrkanalton · Für Kinder · Hörspiel

25. MAI

HORZU

HR 1

„hr1 - Genau meins"

6.00 hr1 am Sonntagmorgen 7.45 Sonntagsgedanken
10.00 Der hr1-Talk
12.00 hr1 am Sonntag
16.00 hr1 am Sonntag Sport, Freizeit, Wochenende: freuen Sie sich auf die schönen Seiten des Sonntags.
21.00 SWR1 Musik Klub Soul Übernahme von SWR1 B- W – live aus Stuttgart
0.00 ARD-Hitnacht

HR 3

6.00 hr3 am Sonntagmorgen Jeden Sonntag gibt's für euch den hessischen Held der Woche, den Tatort-Check und dazu Eure Hits im Lieblingsmix.
10.00 Der Sonntagstalk mit Bärbel Schäfer
12.00 hr3 am Sonntagmittag
17.00 hr3-Chartshow
20.00 hr3 Deine Hits im Lieblingsmix
21.00 hr3 Pop!
0.00 hr3 Popnacht!

HR 4

6.00 hr4 – Mein Sonntagmorgen in Hessen 7.40 Übrigens... 9.40 Haus und Garten
10.00 hr4 – Mein schöner Sonntag
13.00 Wünsch dir was Die „Wünsch Dir Was"-Telefon-Nummer: 0800 7777 224
14.00 hr4-Oldies
17.00 Die ARD-Schlagerhitparade
19.00 hr4 am Sonntagabend – Schlager und Hits nonstop
20.00 hr4 – Musik liegt in der Luft Zum Träumen und Entspannen mit viel Liebe ausgewählt von unserer Musikredaktion.
0.00 Die ARD-Schlagernacht

HR INFO

10.30 Kultur
11.00 Himmel & Erde
11.30 KI Podcast
12.00 Aktuelles & Sport
12.30 Umweltmagazin Global
13.00 Camino
13.30 Kultur
14.00 ARD Interview der Woche
14.30 Durchgefallen – wie Schule Gesellschaft spaltet
15.00 Aktuelles & Sport
15.30 Reichsbürgerprozess
16.00 Berlin Code
16.30 Punkt EU
17.00 Weltspiegel
17.30 Plusminus
18.00 Aktuelles & Sport
18.30 Aktuelles & Sport
19.00 Freiheit Deluxe
20.15 ARD-Infoabend
0.00 ARD-Infonacht

HR 2

6.00 Geistliche Musik Werke von C.Ph.E. Bach, C.Ph.E. Bach, M. Praetorius, Gorczycki, Biber, Janácek, J.S. Bach, Krebs, Le Beau
7.30 Morgenfeier Pater Alexander Holzbach, Limburg
8.00 Hörspiel **„Die Glitzer-Gang" (6/6)** Von Arne Salasse Mit Jens Wawrczeck. Regie: Janine Lüttmann (Produktion: hr/NDR 2025)
8.30 Am Sonntagmorgen Mit dem Interessantesten der Woche und viel Musik
11.30 Camino – Religionen auf dem Weg
12.00 Literaturland Hessen
13.00 Kaisers Klänge Musikalische Entdeckungsreisen Paulinchens Lied und Gretchens Arie – Hessens klingende Literatur Mit Niels Kaiser
14.00 Hörspiel **„Der tolle Hund"** Von Wolf Schmidt Nach Ernst Elias Niebergall Mit Rudi Schmidt, Robert Stromberger, Irene Marhold, Hilde Nocker. Regie: Wolf Schmidt (Produktion: hr 1953)
14.50 Klassikzeit Vivaldi Konzert für zwei Trompeten, Streicher und Basso continuo RV 537 **Beethoven** 4. Sinfonie B-Dur op. 60) **Prokofiew** Sinfonia concertante op. 125 **Mozart** Divertimento B-Dur KV 186
17.00 Menschen und ihre Musik
18.00 Feature „Ich fange mein Leben komplett von vorne an" – Was es heißt, die zweite Chance zu ergreifen Von Astrid Nettling (Produktion: hr 2025)
19.00 Die hr-Bigband hr-Bigband feat. Robben Ford cond. by Ed Partyka (1) (Hessischer Rundfunk, hr-Sendesaal, Frankfurt, Februar 2025)
20.00 Konzertsaal 38. Arolser Barockfestspiele – Monteverdis Reisen. Werke von Claudio Monteverdi, Adrian Willaert, Nicolas Gombert u. a. Mitwirkende: B'Rock & B'Rock Vocal Consort, Andreas Küppers (Leitung, Cembalo und Orgel) (Aufnahme vom 9. Mai 2024 aus der Evangelischen Stadtkirche)
22.00 Notenschlüssel Mozart: Jeunehomme-Konzert KV 271 Mit Paul Bartholomäi
23.30 Hörbar
0.03 ARD-Nachtkonzert

SWR 1

Baden-Württemberg

6.00 SWR 1 Sonntagmorgen
10.00 Leute der Woche
12.00 SWR1 B-W
16.00 SWR1 Baden-Württemberg
20.00 Musikclub Soul
0.00 ARD-Hitnacht

Rheinland-Pfalz

6.00 Sonntagmorgen
10.00 Leute
12.00 SWR1 Rheinland-Pfalz
16.00 SWR1 Rheinland-Pfalz
20.00 Musikclub Soul
0.00 ARD-Hitnacht

SWR 3

6.00 FIT
9.00 Talk
13.00 Push
16.00 EASY
19.00 POP 19.00 **Nachrichten** Was passiert im Südwesten, was beschäftigt die Menschen im Land? Das Neueste aus der Region, aus Deutschland und der Welt. Aktuelle Informationen über das nationale und internationale Geschehen in Politik und Wirtschaft, Gesellschaft und Kultur, Sport und Unterhaltung bringen die Menschen im Deutschlands auf dem neuesten Stand.
0.00 Popnacht

SWR 4 BW

6.00 SWR4 am Sonntagmorgen
8.00 Sonntagskonzert
10.00 SWR4 Promitalk
12.00 SWR4 am Sonntag
14.00 SWR4 am Wochenende
18.00 Am Sonntagabend
21.00 SWR Bigband & Gäste 17 Musiker – ein Sound. Und der überzeugt. Die SWR Bigband wurde bisher vier Mal für den Grammy nominiert.
23.00 ARD-Hitnacht
0.00 ARD-Hitnacht

SWR 4 RP

6.00 SWR4 am Sonntagmorgen 7.53 Sonntagsgedanken
8.00 Sonntagskonzert
10.00 SWR4 Promitalk
12.00 SWR4 am Sonntag
14.00 SWR4 am Wochenende
18.00 SWR4 am Sonntagabend
21.00 SWR Bigband & Gäste 17 Musiker – ein Sound. Und der überzeugt. Die SWR Bigband wurde bisher vier Mal für den Grammy nominiert – den wichtigsten Musikpreis der Welt.
23.00 ARD-Hitnacht
0.00 ARD-Hitnacht

SWR KULTUR

6.04 Musik am Morgen Guter Start in den Tag Werke von J.S. Bach, Saint-Saëns, Arenskij, Quantz, Grieg, Satie
7.04 Musik am Morgen
7.55 Lied zum Sonntag
8.04 Kantate J.S. Bach „Bisher habt ihr nichts gebeten in meinem Namen" BWV 87 **M. Praetorius / J.S. Bach** „Kommt her zu mir, spricht Gottes Sohn"
8.30 Das Wissen Was wir vom Mittelalter lernen können – Das ökosoziale Zeitalter? Moderation: Julia Nestlen
9.04 Matinee Sonntagsfeuilleton Mit Georg Brandl
12.04 Glauben Umstrittenes Erbe – Katholische Kirche und Erinnerungspolitik in Kroatien Von Ksenija Cvetkovic-Sander, Martin Sander
12.30 Mittagskonzert Werke von Vivaldi, Enjott Schneider, Reger, W.A. Mozart, Boulanger, J. Williams
14.04 Feature Leb wohl, mein Herzensschöner – Nachruf auf eine schwule Liebe
15.04 Das Musikporträt Die Pianistin Tamara Stefanovich
16.04 Alte Musik
17.04 „lesenswert" Magazin Moderation: Anja Höfer
18.20 Hörspiel **„Ein wahres Hörspiel"** Von Hans Magnus Enzensberger Nach Denis Diderot Heiner Schmidt (Ich, Autor), Pinkas Braun (Er, Zuhörer), Sigmar Solbach (Tanié), Doris Kunstmann (Madame Reymer), Franziska Walser (Mademoiselle de la Chaux), Christoph Bantzer (Gardeil). Regie: Heiner Schmidt (Produktion: SFB/SWF 1982)
19.10 Big Time Jazz Classic Bigband Goes Classic Unclassic – Wie die Bigband zum Jazzorchester wurde
20.03 Abendkonzert Geistliche Musik. Jede Stimme zählt! – Chormusik für viele Stimmen **Talbot** „Roncesvalles" aus „Path of miracles" **von Bingen** „Vos flores rosarum" **Tallis** „Spem in allium"; Improvisation für Chor **Penderecki** „Stabat Mater" **Thoresen** „From Sweet-Scented Streams of Eternity" **Ostrzyga** „Deus in adjutorium" **Rheinberger** Orgelsonate Nr. 3 G-Dur op. 88 **W.A. Mozart** Missa brevis F-Dur KV 192
22.03 NOWJazz Sonic Wilderness Von Julia Neupert
23.03 Essay
0.03 Nachtkonzert

SR 2 KULTUR

6.04 SonntagsMusik 7.04 **Bachkantate** „Bisher habt ihr nichts gebeten in meinem Namen", Kantate BWV 87
9.04 Fragen an den Autor Uwe Ritzer: Der Ausverkauf – Wasser, Böden, Rohstoffe
10.00 Ev. Gottesdienst (Direkt aus dem Dom St. Marien in Freiberg)
11.04 SR-Konzert 4. Soirée Saarbrücken 2016/2017 **Bruckner** 3. Satz: Adagio **Beethoven** Sinfonie Nr. 1 C-Dur op. 21 **Schostakowitsch** Sinfonie Nr. 1 f-Moll op. 10 (Aufnahme vom 23. Juni 2017 aus der Congresshalle Saarbrücken)
13.30 Canapé Das sonntägliche Magazin
17.04 Hörspiel **„Glückliche Kinder"** Von Kim Fupz Aakeson Mit Thomas Thieme Regie: Beatrix Ackers
18.17 Voyages
20.03 Musik aus der Region Jazz in der Kettenfabrik „Tenor Soul" mit dem Johannes Müller Quartett Anschl.: Couleurs. Die Sendung mit einem Schwerpunkt auf französischer Musik von Klassik über Pop bis Chanson, mit Interpreten und Komponisten aus Frankreich
23.05 Fazit – Kultur vom Tage Die Sendung liefert die wichtigsten und aktuellsten Informationen über die kulturellen Ereignisse des Tages.
0.03 Nachtkonzert

SR 1

6.04 SR 1 – Domino 8.57 **Zwischenruf** von Pascale Jung, katholische Kirche
10.04 Der Sonntagstalk mit Bärbel Schäfer
12.04 SR 1 – Dein Sonntag im Saarland
15.04 SR 1 – Dein Sonntag im Saarland
19.03 SR 1 – Pop – Die Abendshow
0.03 SR 1 – Popnacht

SR 3

6.04 Froh 7.40 **Zwischenruf** von Pascale Jung, katholische Kirche
8.04 SR 3 – Wunschkonzert
12.04 SR 3 – Sonntagscafé 12.30 Land und Leute
16.04 SR 3 Sportarena
18.04 Vorhang auf! Die besten Film- und Musical-Melodien
19.04 Bei uns dehemm
21.03 Mit viel Gefühl Die schönsten Balladen
0.03 ARD-Hitnacht

RADIOPROGRAMM

BAYERN 2

5.03 Bayern 2-Playlist
6.05 Bayern 2-Playlist
6.45 Positionen Religions- und Weltanschauungsgemeinschaften
7.05 Glauben Zweifeln Leben 7.05 Zum Sonntag 8.10 **Religion – Die Dokumentation** Weise Ironie und heiliger Ernst. Zum 150. Geburtstag von Thomas Mann: Die Religion in seinem Werk
9.05 Bayern 2 am Sonntagvormittag
12.05 Bayerisches Feuilleton
13.05 Radioreisen
14.05 Bayern 2 Salon
15.05 Hörspiel **„Jacobs Zimmer" (4/4)** Von Gaby Hartel Nach dem gleichnamigen Roman von Virginia Woolf. Mit Friedhelm Ptok, Britta Hammelstein, Wiebke Puls, Sylvana Krappatsch, Annette Paulmann, Benedikt Lückenhaus, Johannes Zirner, Alexander Lückenhaus, Dominik Kaschke, Michaela Steiger, Julia Loibl, Andrea Wenzl, Caroline Ebner, Sabine Kastius, Oliver Losehand, Stefan Merki, Hans Kremer
16.25 Bayern 2-Playlist
17.05 Weltempfänger
18.05 Radiomikro Geschichten für Kinder Prinzessin Maleen. Nach den Gebrüdern Grimm Von Olga-Louise Dommel. Mit Cleo von Adelsheim, Peter Feusel, Mariella Ahrens, Thorsten Nindel, Günther Maria Halmer, Götz Otto, Paula Paul. Regie: Matthias Steurer
19.05 Zündfunk
20.03 Radiofeature Eine Stunde, ein Thema
21.03 Zeit für Bayern Menschen und Geschichten aus Bayern
22.03 Eins zu Eins Eine Stunde, zwei Menschen
23.03 Nachtmix
0.03 Nachtkonzert

BR-KLASSIK

6.05 Auftakt Werke von W.A. Mozart, Rossini, J.Ch. Bach, Debussy, Telemann, Brahms, Cambini
7.05 Laudate Dominum Werke von Hita, Telemann, Händel, Carissimi, Legrenzi
8.05 Die Bach-Kantate Johann Sebastian Bach „Bisher habt ihr nichts gebeten in meinem Namen", Kantate am Sonntag Rogate BWV 87 **Elisabeth Jacquet de la Guerre** Triosonate D-Dur **Johann Georg Pisendel** Violinkonzert g-Moll **Johann Sebastian Bach** „Vater unser im Himmelreich" BWV 682
9.05 Das Musikrätsel
10.05 Sinfonische Matinée Werke von Ch. Cannabich, W.A. Mozart, J. Haydn, Beethoven, C.Ph.E. Bach
12.05 Tafel-Confect 12.30 Das Tafel-Confect-Update
13.05 Après-midi Werke von Sibelius, Chopin, Mendelssohn, Holst
15.05 Wunsch:Musik
17.05 Do Re Mikro Knuffige und knautschige Kissen
18.05 Cinema
19.05 Konzertabend Zum 70. Geburtstag der Sopranistin Julie Kaufmann. Werke von W.A. Mozart, Leoncavallo, Verdi, Donizetti, Paganini, Liszt, Lehár, Bayer. Mitw.: Münchner Rundfunkorchester
21.03 Operetten-Boulevard Mit Stefan Frey
22.03 Der Chor des Bayerischen Rundfunks Werke von Enjott Schneider, Bruckner
23.03 Musik der Welt Fremde Länder, fremde Klänge Our Calling – Piers Faccini & Ballaké Sissoko
0.03 Das Nachtkonzert

WDR 3

6.04 Am Sonntagmorgen Matteis Ground After the Scotch Humour **Boyce** Sinfonie Nr. 8 d-Moll op. 2,8 **J. Thomas** Cambria, Duett über walisische Melodien **J.Ch. Bach** Sonate A-Dur op. 17,5 **C.Ph.E. Bach** Sinfonie G-Dur **Wagner** Siegfried, Fantasie nach Motiven aus Richard Wagners Oper „Siegfried"
7.04 Geistliche Musik Rogate **C.Ph.E. Bach** Morgengesang **C.Ph.E. Bach** Das Gebet **M. Praetorius** Wir glauben all an einen Gott **Gorczycki** Litania de Providentia Divina **Biber** Sonata Nr. 6 **Janácek** Vater unser **J.S. Bach** Bisher habt ihr nichts gebeten in meinem Namen BWV 87, Kantate zum Sonntag Rogate **Krebs** Jesu, meine Freude **Le Beau** Vater unser op. 61 8.00 Bachkantate
8.30 Lebenszeichen
9.04 Lieblingsstücke 12.04 Meisterstücke
13.04 WDR 3 persönlich Mit Daniel Hope
15.04 Kulturfeature Innere und äußere Landschaften. Britische Lyrik von John Burnside, Simon Armitage, Alice Oswald. Von Michael Hillebrecht (Produktion: Deutschlandfunk Kultur 2013)
16.04 Klassik Klub
17.45 ZeitZeichen 25. Mai 1985: Nürburgring: Erstes Festival „Rock am Ring" Von Amy Zayed
18.04 Forum
19.04 Hörspiel „Aus dem Leben David Copperfields" (5/10) Von Otto C. S. Bielen
20.03 Konzert
23.03 Studio Neue Musik Am Sonntagabend bietet Ihnen WDR 3 Studio Neue Musik die weltweit gerühmten Eigenproduktionen.
0.03 ARD-Nachtkonzert

WDR 5

6.04 Das philosophische Radio
7.04 Hörspiel „Pembo – Halb und halb macht doppelt glücklich" (1/2) Von Ayşe Bosse
8.04 Lebenszeichen
8.40 Das Geistliche Wort
9.04 Diesseits von Eden
9.45 ZeitZeichen 25. Mai 1985: Nürburgring: Erstes Festival „Rock am Ring"
10.00 Katholischer Gottesdienst Heiner Koch (Predigt) (Direkt aus der Sankt Hedwigs-Kathedrale, Berlin)
11.04 Das philosophische Radio
12.03 Presseclub
12.45 Presseclub – nachgefragt
13.04 Das Feature Vom Nichts zum Wirtschaftsimperium Von Armin E. Möller (Produktion: WDR 1986)
14.04 Interview der Woche
14.30 Weltspiegel Podcast
15.04 Zwei Seiten
16.04 Ohrclip
17.04 Hörspiel **„Tote Winkel"** Von Hermann Bohlen Mit Annemarie Cordes, Hermann Bohlen, Thomas Bensler, Hamze Bytyçi, Peter Galle, Andrea Gerk, Rita Grundmann, Erhard Grundmann, Max Florian Hoppe, Sophia Littkopf, Judith Lorentz, Theo Lorentz, Hanni Lux, Arne Meissner, Matthias Pätsch, Oliver Posener, Andreas Schwiede, Dominik Wollenweber
18.00 Der Tag um Sechs
18.10 WDR 5 – Die Auslandsreportage
18.30 Tiefenblick
19.04 MausLive
20.03 WDR 5 Unterhaltung – 3nach9 (Übernahme von RB)
21.03 Satire Deluxe
22.03 ARD-Infonacht
0.00 ARD-Infonacht

DLF KULTUR

6.55 Wort zum Tage Soka Gakkai in Deutschland
7.05 Feiertag La DS – Eine Göttin wird 70
7.30 Kakadu für Frühaufsteher Seit wann gibt es Handys?
8.00 Kakadu
8.05 Kakadu 8.05 Kakadu
9.00 Kakadu
9.04 Kakadu
10.05 Plus Eins
12.05 Studio 9 kompakt
12.30 Die Reportage
13.05 Sein und Streit
14.05 Religionen
15.05 Interpretationen „Traum der Jugend, Ziel des Weisen". Mit Dietrich Fischer-Dieskau
17.05 Studio 9 kompakt
17.30 Nachspiel 18.05 **Nachspiel. Feature** Segeln für Millionen statt für Millionäre. Wie die Iren eine kleine Yacht verehren
18.30 Hörspiel **„Die Erschöpften" (4/10)** Von Oliver Sturm Mit Tom Schilling, Jeanette Spassova, Marleen Lohse, Inga Busch, Johann von Bülow, Martin Rentzsch, Sebastian Blomberg Regie: Oliver Sturm
20.00 Konzert Berliner Klavierfestival **Beethoven** Sonate op. 31/2 „Sturm-Sonate" **Mendelssohn** Fantasien op. 16 **Debussy** Nocturne; „L'Isle joyeuse" **Brahms** Capriccio op. 76/1; Ballade op. 10/4 **Medtner** Sonate op. 25/2 „Nachtwind"; Severin von Eckardstein, Klavier (Aufzeichnung vom 21.05.2025, Konzerthaus Berlin, Kleiner Saal)
22.05 Literatur
23.05 Fazit 23.50 Kulturpresseschau
0.05 Das Podcastmagazin
1.05 Tonart

NDR KULTUR

6.00 Chormusik Ángele Dei – Ein Blick in die Chorlandschaft Lettlands
7.00 Mikado
8.00 Kantate
8.40 Glaubenssachen Die Wolke. Reich des Göttlichen, Transzendenten und ihr Geheimnis
9.00 Der Sonntag 10.40 Lauter Lyrik
13.00 Das Konzert KonzertGut Gesellschaft: Latin Strings Werke von Tailleferre, Dvorák, Villa-Lobos, Piazolla (Aufzeichnung vom 23.04.2025 im Altstadtrathaus in Braunschweig)
15.00 Das Gespräch
15.30 Philipps Playlist
16.00 vertikal – horizontal
17.00 Chormusik
18.00 Feature Ich vergebe nicht, ich vergesse nicht. Nachtgespräche mit Louise Bourgeois Von Ina Strelow, Heide Schwochow (Produktion: NDR 2011)
19.00 Hörspiel **„Der lange Abschied" (1/2)** Von Inge Greiffenhagen Nach Raymond Chandler Mit Matthias Habich, Siemen Rühaak, Christin Marquitan, Marion Martienzen, Christiane Leuchtmann, Wolfgang Condrus, Konstantin Graudus, Siegfried Kernen, Douglas Welbat, Rainer Schmitt, Michael Naura, Michael Griem, Lutz Herkenrath, Holger Mahlich
20.00 Sonntagsstudio Der Norden liest. Kristine Bilkau stellt ihren neuen Roman „Halbinsel" vor Moderation: Alexander Solloch (Aufzeichnung einer Veranstaltung vom 15.05.2025 im Literaturhaus in Hannover)
21.30 Das Konzert
0.03 Nachtkonzert

25. MAI SO

MDR KULTUR

6.00 MDR Kultur am Sonntagmorgen 6.30 Kantate
10.00 Gottesdienst
11.00 Sonntagsraten
12.00 MDR Kultur – Café
13.00 MDR Kultur am Sonntagnachmittag 15.05 Diskurs
17.00 Folk und Welt
19.00 Jazz Lounge
19.30 MDR Kultur im Konzert Schostakowitsch Festival Leipzig **Schostakowitsch** „Die Treue", Acht Balladen für Männerchor op. 136 **Schostakowitsch** „Antiformalistischer Rajok", Satirische Kantate für vier Bässe und gemischten Chor **Schostakowitsch** Concertino für zwei Klaviere a-Moll op. 94 (Direkt aus dem Leipziger Gewandhaus)
22.00 Schöne Töne
0.00 Die Nacht

RADIO SRF KULTUR

7.10 Ein Wort aus der …
8.30 Perspektiven
9.08 Sakral/Vokal
11.03 Literaturclub
11.30 Concertino
12.38 Musik für einen Gast
14.00 CH-Musik
15.03 Passage
16.03 Im Konzertsaal
17.30 Klassik light
18.30 Wissenschaftsmagazin
19.00 Echo der Zeit Die wichtigsten Nachrichten, Berichte, Reportagen, Interviews und Analysen über das aktuelle Zeitgeschehen.
19.25 Klangfenster
20.00 Musikmagazin
21.00 Fiori musicali Weltliche und geistliche Musik vom zehnten bis ins 19. Jahrhundert, von den gregorianischen Gesängen bis zur Musik der Romantik.
22.05 Notturno
0.06 Notturno

BAYERN 1

6.05 Bayern 1 am Sonntagmorgen
7.05 Bayern 1 am Sonntagmorgen
10.05 Katholische Morgenfeier
10.30 Evangelische Morgenfeier
11.05 Am Sonntag
12.00 Zwölfuhrläuten
12.03 Die Blaue …
14.05 Die Blaue Couch 14.30 Sport aktuell
15.05 Am Sonntag 16.15 Die Lallinger! 17.15 Herzklopfen
19.05 Am Abend
20.05 Am Abend
23.03 ARD-Hitnacht
0.00 ARD-Hitnacht

DEUTSCHLANDFUNK

5.05 Auftakt
6.05 Kommentare und Themen der Woche
6.10 Geistliche Musik Werke von Buxtehude, J.S. Bach, Zelenka
7.05 Information und Musik
8.35 Am Sonntagmorgen Religiöses Wort
8.50 Presseschau
9.05 Kalenderblatt Vor 90 Jahren: US-Athlet Jesse Owens stellt fünf neue Weltrekorde auf
9.10 Die neue Platte
9.30 Essay und Diskurs
10.05 Ev. Gottesdienst
11.05 Interview
11.30 Sonntagsspaziergang
13.05 Informationen
13.30 Zwischentöne
15.05 Rock et cetera
16.10 Büchermarkt
16.30 Forschung aktuell KI verstehen – Der Podcast über Künstliche Intelligenz im Alltag
17.05 Kulturfragen Debatten und Dokumente
17.30 Kultur heute
18.10 Infos am Abend
18.40 Hintergrund
19.05 Kommentare und Themen der Woche
19.10 Sport am Sonntag
20.05 Feature Kreuzberger Gefechte. Ein Zaun um den Görlitzer Park? Von Lorenz Rollhäuser
21.05 Konzertdokument der Woche „Den Tod annehmen und überwinden": Bach und Brahms **J.S. Bach** „Wer weiß, wie nahe mir mein Ende". Kantate BWV 27 **Brahms** „Ein deutsches Requiem" op. 45 (Aufnahme vom 5.11.2024 aus der Kirche St. Johann in Schaffhausen)
23.05 Der Tag Was hat die Menschen heute bewegt, was ist passiert in der Welt?
23.30 Sportgespräch
0.05 DLF Radionacht

SWR DASDING

„DASDING – Alles was du willst"

6.00 DasDing Chillout
9.00 Musik Nonstop
10.00 DasDing
14.00 DasDing
18.00 Sprechstunde
20.00 Musik Nonstop Noch mehr Musik kann man in eine Stunde Radioprogramm nicht hineinpacken. In dieser Sendung gibt es Charthits am laufenden Band, ohne Moderation, Werbung oder sonstiges störendes Gerede.
21.00 Die DasDing Podcasts
22.00 ClubDing
0.00 Die junge Nacht

SR UNSERDING

9.00 UnserDing Musik Nonstop Keine Unterbrechung, Song an Song!
11.45 UnserDing
15.45 UnserDing
18.45 UnserDing Starthilfe Eine Stunde lang Platz im Programm für Newcomer und Local Heroes
19.45 In the Mix Am Sonntagabend gibt es einen geilen Musik-Mix... 75 Minuten am Stück!
22.00 ClubDing Jeden Sonntagabend bei Florian: elektronische Musik vom Feinsten!
0.00 Die junge Nacht

YOU FM

6.00 YOU FM am Morgen
8.00 YOU FM Feel Good Weekend
13.00 YOU FM Feel Good Weekend
18.00 Am Abend Bevor die neue Woche losgeht, hat YOU FM die wichtigen Infos für euch – schnell und auf den Punkt. Dazu gibt's eure Lieblingssongs. Denn wir feiern euch!
21.00 YOU FM Nacht Auch nachts bekommt ihr bei YOU FM eure Lieblingstracks. Neben den Songs, die ihr liebt, gibt's jede Stunde Tipps aus dem YOU FM Musikteam.
0.00 Die junge Nacht der ARD

MO

Tagestipps

KONZERT 20.00 HR 2/SWR KULTUR

Der schwedische Geiger Daniel Lozakovich trat als Solist in Schumanns Violinkonzert d-Moll auf

Romantik pur

MITSCHNITT Fanny Hensels Ouvertüre in C-Dur, das einzige Orchesterwerk von Felix Mendelssohns Schwester, war viel zu lange die gebührende Anerkennung versagt. Ähnlich erging es Schumanns Violinkonzert: Als spätes Werk eines Komponisten, der in einer Nervenheilanstalt starb, legten es die Virtuosen in die Schublade. Das WDR Sinfonieorchester präsentierte die Werke zusammen mit Brahms' erster Sinfonie (vom 28.3.; auch **SR 2**). **120 Min.**

LIVE-KONZERT 20.00 DLF KULTUR

Dota Kehr & Band

AUS BERLIN Die Sängerin ist dafür bekannt, die teils 100 Jahre alten Texte der Dichterin Mascha Kaléko mit einer Frische zu präsentieren, als wären sie heutzutage entstanden. Mit ihrer Band bestreitet Dota Kehr das Funkhauskonzert. **90 Min.**

JAZZ 22.00 HR 2/SWR KULTUR/SR 2

Warren Wolf

PORTRÄT Ob mit zwei oder vier Schlägeln (engl.: Mallets), ob auf dem Vibra- oder Marimbafon, ob Jazz, Soul oder R&B: Wo immer Warren Wolf Klangstäbe zum Vibrieren bringt, groovt es. Die Sendung stellt den Mallet-Virtuosen aus Baltimore vor. **60 Min.**

KRIMI 22.05 DLF KULTUR

Zu nah am Abgrund

NEU: LITERATURBEARBEITUNG Éliette (Judith Rosmair) lebt ein ruhiges Leben in der Ardèche. Als sie einem Kleinkriminellen Unterschlupf gewährt, ist Schluss damit. Das lang ersehnte Abenteuer eskaliert schneller, als ihr lieb ist. – Nach Pascal Garnier. **55 Min.**

ARD-NACHTKONZERT

0.03 **J.S. Bach** Orchestersuite Nr. 1 C-Dur BWV 1066; Deutsches Symphonie-Orchester Berlin, Ltg.: Ton Koopman **Schubert** „Rosamunde", Entr'acte Nr. 3 und Ballettmusik Nr. 1; Kammerakademie Potsdam, Ltg.: Olof Boman **W.A. Mozart** Sinfonie D-Dur KV 385 „Haffner"; Deutsches Symphonie-Orchester Berlin, Ltg.: Marcelo Lehninger **Schostakowitsch** Streichquartett As-Dur op. 118; Steude Quartett **Beethoven** Sinfonie Nr. 2 D-Dur; Rundfunk-Sinfonieorchester Berlin, Ltg.: Marek Janowski 2.03 **Bache** Klavierkonzert E-Dur op. 18 **Crusell** Klarinettenquartett c-Moll op. 4 **Moreno Torroba** „Diálogos" **Holst** „The Morning of the Year" op. 45/2 **Ibert** Flötenkonzert 4.03 **Sibelius** „En Saga" op. 9 **W.A. Mozart** Sonate Es-Dur KV 380 **C.Ph.E. Bach** Flötenkonzert A-Dur Wq 168 5.03 Werke von W.A. Mozart, Lanner, Schröter, Chabrier, G. Sammartini, Emilie Mayer

Podcast · Mehrkanalton · Für Kinder · Hörspiel

26. MAI

HORZU

HR 1

„hr1 - Genau meins"

5.00 hr1 am Morgen 6.30 Die hessenschau 7.30 Die hessenschau 8.30 Die hessenschau **9.00 hr1 am Vormittag** 9.30 Die hessenschau **12.00 hr1 am Mittag** 13.40 hr1 für Sie in aus ihren Regionen in Südhessen / Rhein-Main / Osthessen / Mittelhessen / Nordhessen 14.30 Die hessenschau **15.00 Am Nachmittag** 15.30 Die hessenschau 16.30 Die hessenschau 17.30 Die hessenschau **19.00** hr1 am Abend **0.00 ARD-Hitnacht**

HR 3

5.00 hr3-Morningshow **10.00** hr3 bei der Arbeit **14.00** Der Nachmittag **18.00** hr3 Freundeskreis **21.00** hr3 Pop **0.00 hr3 Popnacht!**

HR 4

6.00 hr4 – Mein Morgen in Hessen 6.30 die hessenschau 7.20 Comedy 7.30 die hessenschau 8.10 Wochenwetter 9.45 Haus und Garten **10.00** Britta am Vormittag **12.00 Britta am Mittag** 12.30 hr4 – die hessenschau aus Südhessen / Rhein-Main / Nordhessen / Osthessen / Mittelhessen **13.00 Wünsch dir was** Die „Wünsch Dir Was"-Telefon-Nummer: 0800 7777 224 **14.00 hr4 am Nachmittag** 14.30 die hessenschau 15.30 die hessenschau 15.50 Haus und Garten **16.00 Mit hr4 in den Feierabend** 16.30 die hessenschau 16.50 Comedy 17.30 die hessenschau 17.45 Übrigens... **20.00** hr4 – Musik liegt in der Luft **0.00 Die ARD-Schlagernacht**

HR INFO

6.00-20.00 Stundenprogrammschema 6.00 Nachrichten mit Sport, Wetter und Verkehr 6.07 Aktuelle Berichte 6.17 Börse aktuell 6.20 Nachrichten mit Sport, Wetter und Verkehr 6.27 Aktuelle Berichte 6.40 Nachrichten 6.47 Aktuelle Berichte außer: 15.47 Der Tag in Hessen **15.30** 11KM: der tagesschau-Podcast **19.00** Der Tag **20.00** Tagesschau **20.15** Mitreden! Deutschland diskutiert **0.00 ARD-Infonacht**

HR 2

6.00 Am Morgen 6.30 Zuspruch 7.30 Frühkritik 8.40 Buch- bzw. Hörbuch-Tipp **9.30** Lesung **10.00 Am Vormittag Beethoven** 2. Violinromanze F-Dur op. 50; Sarah Chang; Berliner Philharmoniker, Ltg.: Plácido Domingo **Raff** Metamorphosen op. 74/3; Tra Nguyen, Klavier **Rossini** Ouvertüre zur Oper „Die diebische Elster"; hr-Sinfonieorchester, Ltg.: Ruben Gazarian **Mozart** Fagottkonzert B-Dur KV 191; Theo Plath; Mozarteum Orchester, Ltg.: Howard Griffiths **Schumann** Die Löwenbraut; Sandrine Piau, Sopran; Julian Prégardien, Tenor; Eric Le Sage, Klavier **Chausson** Poème Es-Dur op. 25; Julia Fischer, Violine; Orchestre Philharmonique de Monte Carlo, Ltg.: Yakov Kreizberg **12.00** Doppelkopf **13.00 Am Mittag Massenet** Méditation aus „Thais"; Renaud Capuçon, Violine; Deutsche Kammerphilharmonie, Ltg.: Daniel Harding **Chédevill** Sonate F-Dur op. 13/3; Il Dolcimelo **Brahms** 1. Klavierkonzert d-Moll op. 15; Igor Levit; Wiener Philharmoniker, Ltg.: Christian Thielemann **Zelenka** Arie „E voi siete d'altri"; Markéta Cukrová, Alt; Ensemble Tourbillon, Ltg.: Petr Wagner **14.30** Lesung **15.00** Menschen und ihre Musik **16.00** Am Nachmittag **18.00 Der Tag** Ein Thema, viele Perspektiven. Die wichtigsten Geschehnisse des Tages werden in dieser Sendung noch einmal beleuchtet. Die Journalisten versuchen dabei, andere Blickwinkel einzubringen, um die Dinge genauer analysieren zu können. Sorgfältig recherchierte Fakten sorgen für einen tieferen Einblick und mehr Verständnis für die Situation. **19.00 Hörbar** Musik grenzenlos **20.00 ARD-Konzert Hensel** Ouvertüre C-Dur **R. Schumann** Violinkonzert d-Moll Woo 1 **Brahms** Sinfonie Nr. 1 c-Moll; Daniel Lozakovich, Violine; WDR-Sinfonieorchester, Ltg.: Cristian Măcelaru (Aufnahme vom 28. März 2025 aus der Kölner Philharmonie) **22.00 ARD-Jazz – Spotlight** Der mit den Mallets tanzt – Vibrafonist Warren Wolf **23.00** Doppelkopf **0.03 ARD-Nachtkonzert**

SWR 1

Baden-Württemberg

5.00 Guten Morgen 5.57 Anstöße 6.57 Anstöße **10.00** Leute **12.00** SWR1 B-W **16.00** SWR1 B-W **20.00** Musikclub 80er **0.00 ARD-Hitnacht**

Rheinland-Pfalz

5.00 Guten Morgen 5.57 Anstöße 6.57 Anstöße **9.00** Der Vormittag **12.00** Aktuell um Zwölf **13.00** Der Nachmittag **16.00** Der Tag **20.00** Musikclub 80er **0.00 ARD-Hitnacht**

SWR 3

5.00 SWR3 Die Morningshow Ihr Start in den Tag **10.00 Now** 10.30 Regio Ticker 11.30 Regio Ticker **13.00 Push** 14.30 Regio Ticker 15.30 Regio Ticker **16.00 Move** 16.30 Der SWR3 Regio Ticker **20.00 POP** 20.00 **Nachrichten** Was passiert im Südwesten, was beschäftigt die Menschen im Land? Das Neueste aus der Region, aus Deutschland und der Welt. **0.00 Popnacht**

SWR 4 BW

5.57 Morgengedanken **6.00 Am Morgen** 6.40 Wetterstudio 6.57 Morgengedanken 8.40 Wetterstudio **10.00 SWR4 am Montag** 12.45 Wetterstudio **14.00 SWR4 am Nachmittag** 16.45 Wetterstudio **18.00 SWR4 am Abend** 18.45 Wetterstudio 18.57 Abendgedanken **20.00** SWR4 am Montagabend **23.00** ARD-Hitnacht **0.00 ARD-Hitnacht**

SWR 4 RP

5.57 Morgengedanken **6.00 RP am Morgen** 6.57 Morgengedanken **10.00 Am Montag** 12.45 Wetterstudio **14.00 Am Nachmittag** 16.45 Wetterstudio **18.00 SWR4 am Abend** 18.45 Wetterstudio 18.57 Abendgedanken **20.00** SWR4 am Montagabend **23.00** ARD-Hitnacht **0.00 ARD-Hitnacht**

SWR KULTUR

6.00 Am Morgen 6.20 **Zeitwort** 26.05.1967: „Sgt. Pepper's Lonely Hearts Club Band" erscheint 7.57 Wort zum Tag **8.30 Das Wissen** Rote Haare – Vom Makel zur Marke. Von Bartholomäus Laffert (Produktion: SWR 2024) **9.05 Musikstunde** Dietrich Fischer-Dieskau 100 – Ikone des Gesangs (1/4). Mit Antonie von Schönfeld **10.05** Treffpunkt Klassik **11.57** Kulturtipps **12.30** Am Mittag **13.05 Mittagskonzert** Schwetzinger SWR-Festspiele 2025. Vom Küssen. Lieder über das Küssen von Carl Philipp Emanuel Bach, Johann Sebastian Bach u.a. (Konzert vom 22. Mai 2025 im Mozartsaal) **15.05 Hörbar** Musik grenzenlos Eine bunte Mischung mit Musik aus aller Welt erwartet die Hörer in der Sendung „Hörbar". Über verschiedene Genres hinweg wird zusammengestellt, was zueinander passt. So entsteht ein Ohrenschmaus der besonderen, äußerst vielfältigen Art. Folk kann ebenso vorkommen, wie Chanson, Jazz oder Filmmusik. Das betont unaufdringliche Programm lädt zum Zurücklehnen, Lauschen und Entspannen ein. **16.05 Impuls** Wissen aktuell **17.05 Forum** Die Sendung bietet Diskussionskultur auf hohem Niveau. Im Forum begegnen sich hochrangige Gesprächspartner und kompetente Diskutanten, die im Diskurs zentrale Themen der Zeit und aus den unterschiedlichsten Bereichen des modernen Lebens erörtern. Aktuelle politische, kulturelle und religiöse Ereignisse in Deutschland und der Welt, die das Publikum bewegen. **17.50** Jazz vor Sechs **18.30 Am Abend** Ihr kultureller Abendspaziergang **20.03 ARD-Konzert Hensel** Ouvertüre C-Dur **R. Schumann** Violinkonzert d-Moll Woo 1 **Brahms** Sinfonie Nr. 1 c-Moll; Daniel Lozakovich, Violine; WDR-Sinfonieorchester, Ltg.: Cristian Măcelaru (Konzert vom 28. März 2025 in der Kölner Philharmonie) **22.03 ARD-Jazz – Spotlight** Porträt Warren Wolf Mit Martin Kersten **23.03** Musikstunde **0.03 Nachtkonzert**

SR 2 KULTUR

6.05 SR kultur – Der Morgen Anschl.: Darin u. a. Zwischenruf **9.05** SR kultur – Der Vormittag **12.30** Bilanz am Mittag – Politik, Zeitgeschehen **13.00 SR kultur – Der Nachmittag** Aktuelle Informationen, Hintergründe und Kultur-Service **17.30** Bilanz am Abend – Politik, Zeitgeschehen **18.00** AbendMusik **19.15 Andruck** Das Magazin für politische Literatur **20.03 ARD-Konzert Hensel** Ouvertüre C-Dur **R. Schumann** Violinkonzert d-Moll Woo 1 **Brahms** Sinfonie Nr. 1 c-Moll; Daniel Lozakovich, Violine; WDR-Sinfonieorchester, Ltg.: Cristian Măcelaru (Aufnahme vom 28. März 2025 aus der Kölner Philharmonie) **22.03 ARD-Jazz – Spotlight** Der mit den Mallets tanzt – Vibrafonist Warren Wolf Moderation: Martin Kersten **23.05 Fazit – Kultur vom Tage** Die Sendung liefert die wichtigsten und aktuellsten Informationen über die kulturellen Ereignisse des Tages. **0.03 ARD-Nachtkonzert**

SR 1

5.03 SR 1 – Die Morningshow 8.57 **Zwischenruf** von Christiane Poersch, evangelische Kirche **9.04** SR 1 – Bei der Arbeit **13.00 SR info Update** Informationen am Mittag **13.04** SR 1 – Hallo Saarland **17.04 SR info Update** Die wichtigsten Nachrichten des Tages **18.04** SR 1 – Afterwork **21.03** SR 1 – Pop – Die Abendshow **0.03 SR 1 – Popnacht**

SR 3

5.03 Guten Morgen 7.40 **Zwischenruf** von Christiane Poersch, evangelische Kirche 8.00 SR info Rundschau 8.30 SR info Nachrischde uff Platt **9.04** SR 3 am Vormittag **12.04** Region am Mittag **13.00** SR info Rundschau **13.10** SR 3 – Kiosk **16.04** Region am Nachmittag **17.04 Der Feierabend** 18.00 SR info Rundschau **20.03** Guten Abend **22.03** Bis Mitternacht **0.03 ARD-Hitnacht**

RADIOPROGRAMM

26. MAI MO

BAYERN 2

5.03 Bayern 2-Playlist **6.05 Die Welt am Morgen** Politik Kultur Gesellschaft 6.45 Kultur am Morgen 6.57 Gedanken zum Tag 7.45 Kultur am Morgen 8.45 Kultur am Morgen **9.05 Bayern 2 Nah dran** 9.20 **Radiowissen** Der Karpfen – Ein traditioneller Speisefisch mit Zukunftschancen 9.50 **Kalenderblatt** 26.05.1828: Kaspar Hauser erscheint aus dem Nichts 11.10 Nahaufnahme **12.04** Tagesgespräch **13.04 Stadt Land Leute** Aus Bayerns Regionen **14.04 Bayern 2 Kulturleben** Büchermagazin 14.04 Büchermagazin 15.10 Radiowissen 15.30 Kultur-Update **16.04 Eins zu Eins. Der Talk** Eine Stunde, zwei Menschen **17.04 Die Welt am Abend** Politik Gesellschaft Wissenschaft 17.53 Das Wirtschaftsgespräch 18.15 Wissenschaft schnell erzählt **18.53 Betthupferl** Elmar und die wilde Wut, IV (1/5): Ohrringe Von Silke Wolfrum Mit Xenia Tiling **19.04 Zündfunk** Pop und Politik **20.03 Bayern 2 Salon** Büchermagazin **21.03 Late Nite Sounds** Soulkitchen Moderation: Simon Brauer, Harald Mönkedieck **22.03 Late Nite Sounds** Soulkitchen Moderation: Simon Brauer, Harald Mönkedieck **23.03 Late Nite Sounds** Mit Ann-Kathrin Mittelstraß **0.03** Reflexionen **0.10 Concerto bavarese**

BR-KLASSIK

6.05 Allegro 6.30 Klassik aktuell 7.20 Klassik aktuell 7.40 Klassik aktuell 8.20 Klassik aktuell 8.40 **Was heute geschah** 26.5.1809: Joseph Haydn spielt zum letzten Mal das Thema seiner Kaiserhymne auf dem Klavier **8.57** Werbung **9.05 Der Vormittag** Klassisch durch Ihren Tag. Werke von R. Schumann, J. Haydn, Gregson-Williams, J.S. Bach, Hensel, Berlioz u. a. **12.03 Der Nachmittag** 12.30 Was heute geschah 13.30 Das neue Album oder: Ihr Musikwunsch **16.03 Leporello** 16.15 Klassik aktuell 16.40 Was heute geschah 17.15 Klassik aktuell 17.40 Klassik aktuell **18.03 Klassik-Stars** Mitsuko Uchida (Klavier) **R. Schumann** Sonate g-Moll op. 22 **W.A. Mozart** Klavierkonzert D-Dur KV 451; English Chamber Orchestra, Ltg.: Jeffrey Tate **Berg** „Sieben frühe Lieder"; Dorothea Röschmann, Sopran **Schubert** Sechs Deutsche Tänze D 820 **19.03 con passione** Nimm zwei: „Don Giovanni". Von Alexandra-Maria Dielitz **20.03 ARD-Konzert Hensel** Ouvertüre C-Dur **R. Schumann** Violinkonzert d-Moll Woo 1 **Brahms** Sinfonie Nr. 1 c-Moll; Daniel Lozakovich, Violine; WDR-Sinfonieorchester, Ltg.: Cristian Măcelaru (Aufnahme vom 28. März 2025 in der Kölner Philharmonie) **22.03 ARD-Jazz – Spotlight** Der mit den Mallets tanzt – Vibrafonist Warren Wolf **23.03** Klassik für Klugscheißer **0.03 Das Nachtkonzert**

WDR 3

6.05 Mosaik Klassische Musik sowie Informationen und Meinungen zur Kultur. 7.50 **Kirche in WDR 3** Pfarrer Ulf Schlüter, Bielefeld **9.05 Klassik Forum Denza** Funiculi, funicula **Meijering** Pentatonic Insomnia **Dowland** Flow my Tears, aus „The Second Booke of Songes" **Mahler** Klavierquartettsatz in a-Moll **C.Ph.E. Bach** Sonate a-Moll **W.A. Mozart** Schon lacht der holde Frühling KV 580 **Paganini** Cantabile D-Dur op. 17 **Vardapet** Miniatures **Brahms** Sinfonie Nr. 4 e-Moll op. 98 **J.S. Bach** Allegro aus dem Konzert a-Moll BWV 1065 **J.S. Bach** Klavierkonzert Nr. 1 d-Moll BWV 1052 **Smyth** Ouvertüre zu „The Wreckers" **R. Strauss** Ouvertüre zu „Der Rosenkavalier" op. 59, in der Bearbeitung für Klavierquintett **12.00** Der Tag um zwölf **12.10** Westart **13.04** Lunchkonzert **15.04** TonArt **17.45 ZeitZeichen** 26. Mai 1830: US-Kongress beschließt „Indianerumsiedlungsgesetz" **18.00** Der Tag um Sechs **18.10** Resonanzen **20.03 ARD-Konzert Hensel** Ouvertüre C-Dur **R. Schumann** Violinkonzert d-Moll Woo 1 **Brahms** Sinfonie Nr. 1 c-Moll; Daniel Lozakovich, Violine; WDR-Sinfonieorchester, Ltg.: Cristian Măcelaru (Aufnahme vom 28. März aus der Kölner Philharmonie) **22.03 ARD-Jazz – Spotlight** Der mit den Mallets tanzt – Vibrafonist Warren Wolf Mit Martin Kersten **23.03** WDR 3 Open **0.03 Nachtkonzert**

WDR 5

6.05 Morgenecho Orientierung in der Nachrichtenflut 6.55 **Kirche in WDR 5** Pfarrer Ulf Schlüter, Bielefeld **9.45 ZeitZeichen** 26. Mai 1830: US-Kongress beschließt „Indianerumsiedlungsgesetz" Von Almut Finck **10.04 Neugier genügt** Alles aus der Wundertüte Anschl.: Darin: Reportage/Feature **12.00** Der Tag um zwölf **12.10** Tagesgespräch **13.00 Mittagsecho** Aktuell und schnell Pünktlich zur Mittagspause wird in der Nachrichtensendung tagesaktuell über das Geschehen in aller Welt berichtet. **13.34** Das Wirtschaftsmagazin **14.04** Westart – Aktuelles aus der Kultur **15.04 WDR 5 Quarks** In der Sendung werden wissenschaftliche Phänomene erklärt – und zwar auf unterhaltsame und verständliche Art und Weise. **17.04 Westblick** Das Landesmagazin **18.04 Politikum** Der Meinungspodcast von WDR 5 **18.30 Echo des Tages** Die wichtigsten Nachrichten des Tages, kompakt präsentiert in 30 Minuten. In der Sendung wird über die bedeutendsten Ereignisse aus Wirtschaft, Politik, Gesellschaft und Sport informiert. **19.04** Das philosophische Radio **20.03 Das Feature** Vom Nichts zum Wirtschaftsimperium Von Armin E. Möller (Produktion: WDR 1986) **21.03** Westart – Aktuelles aus der Kultur **22.03** ARD-Infonacht **0.00 ARD-Infonacht**

DLF KULTUR

5.05 Studio 9 6.20 **Wort zum Tage** Pfarrer Friedemann Magaard, Husum, Evangelische Kirche **9.05** Im Gespräch **10.05** Lesart **11.05 Tonart** 11.30 Musiktipps **12.05** Studio 9 **13.05** Länderreport **14.05** Kompressor **15.05 Tonart** 15.30 Musiktipps 15.40 Live Session **17.05** Studio 9 **18.30** Weltzeit **19.05** Zeitfragen **19.30 Zeitfragen. Feature** Rückkehr der Wehrpflicht. Schweden als Vorbild? Von Michael Frantzen **20.00 In Concert** Funkhauskonzert – Dota Kehr & Band Moderation: Carsten Beyer (Direkt aus Raum Dresden von Deutschlandfunk Kultur) **21.30 Einstand Bliss** „Two Nursery Rhymes" **I. Lachner** „An die Entfernte; In die Ferne" für Sopran, Violoncello und Klavier op. 23 **Schubert** „Auf dem Strom" für Sopran, Violoncello und Klavier D 943 **Milhaud** Quatre Poèmes de Catulle für Sopran und Violine op. 80 **Villard** „Je t'aime" für Sopran, Violine, Klavier, Violoncello und Klarinette; Eva Zalenga, Sopran; Adam Ambarzumjan, Klarinette; Victoria Wong, Violine; Till Schuler, Violoncello; Doriana Tchakarova, Klavier **22.05** Hörspiel **„Zu nah am Abgrund"** Von Irene Schuck Nach Pascal Garnier Mit Judith Rosmair, Timo Weisschnur, Lou Strenger, Patrick Güldenberg, Rainer Bock **23.05 Fazit – Kultur vom Tage** 23.50 Kulturpresseschau **0.05** Neue Musik **1.05 Tonart** Jazz

NDR KULTUR

6.00 Der Morgen Aktuelles aus der Kultur und viel Musik 7.50 Morgenandacht **8.30 Vorgelesen** Sara Gmuer: 18. Stock (11/14) Es liest Nina Reithmeier **9.00** Der Morgen **10.00 Der Vormittag** Das große Musikmagazin mit Werken aus Barock, Klassik und Romantik. Unterhaltsam präsentiert und ergänzt durch aktuelle Beiträge, Veranstaltungstipps aus dem Sendegebiet und Hintergründe aus der Welt der Musik. 10.40 Lauter Lyrik 12.40 Neue Bücher **13.00 NDR Kultur à la carte** Gespräche mit Menschen, die etwas zu sagen haben **14.00 Der Nachmittag** Mit Philipp Cavert 15.20 Neue CDs **16.00 Das Journal** Das Journal informiert umfassend über das aktuelle Kulturgeschehen, setzt Schwerpunkte und spürt kulturpolitische und künstlerische Trends auf. **18.00 NDR Kultur à la carte** Gespräche mit Menschen, die etwas zu sagen haben **19.00 Musica** Klaviermusik **20.00 ARD-Konzert Hensel** Ouvertüre C-Dur **R. Schumann** Violinkonzert d-Moll Woo 1 **Brahms** Sinfonie Nr. 1 c-Moll; Daniel Lozakovich, Violine; WDR-Sinfonieorchester, Ltg.: Cristian Măcelaru (Aufnahme vom 28. März 2025 in der Kölner Philharmonie) **22.00 ARD-Jazz – Spotlight** Der mit den Mallets tanzt – Vibrafonist Warren Wolf Mit Martin Kersten **23.00 vertikal – horizontal** Glaubens- und Gewissensfragen **0.03 Nachtkonzert**

MDR KULTUR

6.00 Am Morgen **9.00 Lesezeit** Thomas Mann: „Bekenntnisse des Hochstaplers Felix Krull" (1/9). Musterungsszene (2. Buch; 5. Kapitel) Es liest Thomas Mann **9.35** Am Vormittag **12.00** Am Mittag **14.00 Die Klassikerlesung** Stendhal: „Das Leben des Henry Brulard" (16/18). Es liest Hans-Helmut Dickow **14.30** Am Nachmittag **18.00** Spezial Musik **19.00** Lesezeit **19.35** Jazz Lounge **20.00 Feature** „Bitte beiseite treten, ich springe!" Egon Friedell, Wien, Universaldilettant Von Alexa Hennings **21.00 Late Nite Sounds** Soulkitchen **23.00 Late Nite Sounds** Nachtmix **0.00 Die Nacht**

RADIO SRF KULTUR

6.30 HeuteMorgen **6.54** 100 Sekunden Wissen **7.00** Kultur-Nachrichten **7.06** Kultur-Aktualität **7.30** HeuteMorgen **7.52** Blick in die … **8.00** Kultur-Nachrichten **8.06** Kultur-Aktualität **8.15** Kultur-Aktualität **8.30** HeuteMorgen **9.05** Geschichte **10.20** 100 Sekunden Wissen **11.20** Veranstaltungstipp **11.40** Tageschronik **12.04** Kultur kompakt **12.30** Rendez-vous **13.00** Klassiktelefon **13.45** Concerto **16.30** Kultur-Nachrichten **17.08** Kultur-Aktualität **17.16** Kultur-Aktualität **17.30** Kultur-Nachrichten **18.30** Geschichte **19.00** Echo der Zeit **20.00** Diskothek **22.05** Notturno **0.06 Notturno**

BAYERN 1

5.05 Am Morgen 5.10 Fahns besondere Morgennummer **5.56 Gedanken zum Tag** 7.50 Die Superbayern 8.50 Fahns finale Frage **9.05** Am Vormittag **12.05** Mittags in ... **13.05 Am Nachmittag** 14.45 Comedy mit Wolfgang Krebs 15.45 Quiz 16.55 Letzte Worte **17.05** Bayernmagazin **19.05** Die Blaue Couch **20.03 Am Abend** 22.58 Auf ein Wort **23.03** ARD-Hitnacht **0.00 ARD-Hitnacht**

DEUTSCHLANDFUNK

5.05 Informationen **9.05 Kalenderblatt** Vor 115 Jahren: Imrich Lichtenfeld geboren, Erfinder der Krav Maga-Verteidigung **9.10** Europa heute **9.35** Tag für Tag **10.08** Kontrovers **11.35** Umwelt und Verbraucher **12.10** Informationen **13.35** Wirtschaft **14.10** Deutschland heute **14.35** Campus und Karriere **15.05** Corso **15.35** @mediasres **16.10** Büchermarkt **16.35** Wissenschaft im Brennpunkt **17.05** Wirtschaft und Gesellschaft **17.35** Kultur heute **18.10** Infos am Abend **18.40 Hintergrund** In den gebündelten Nachrichten ist nicht genug Zeit für eine ausführliche Berichterstattung. In dieser Sendung wird das nachgeholt. **19.05** Kommentare und Themen der Woche **19.15** Andruck **20.10 Musikjournal** Das Klassik-Magazin **21.05 Musik-Panorama** Neue Produktionen aus dem Deutschlandfunk Kammermusiksaal Mollgetönte Zuversicht **J.S. Bach** Kantaten im Kirchenjahr aus dem Choralkantatenjahrgang 1724/25; Yeree Suh, Erika Tandiono, Sopran; Sofia Pavone, Marie Seidler, Alt; Daniel Johannsen, Georg Poplutz, Tenor; Tobias Berndt, Daniel Ochoa, Bass; Chorus Musicus Köln; Das Neue Orchester, Ltg.: Christoph Spering Mit Johannes Jansen (Aufnahmen vom März und November 2023 aus dem Deutschlandfunk Kammermusiksaal, Köln) **22.50** Sport aktuell **23.10** Der Tag **0.05 DLF Radionacht**

SWR DASDING

„DASDING – Alles was du willst"

5.00 Musik Nonstop **6.00** DasDing – Morgens klarkommen **10.00** DasDing **14.00** DasDing **18.00** DasDing Play **20.00 DasDing Musik Nonstop** Noch mehr Musik kann man in eine Stunde Radioprogramm nicht hineinpacken. In dieser Sendung gibt es Charthits am laufenden Band, ohne Moderation, Werbung oder sonstiges störendes Gerede. **22.00** Blue Moon **0.00 Die junge Nacht**

SR UNSERDING

5.00 Franz was anderes – die UnserDing Morningshow **9.45 UnserDing** UnserDing ist jeden Tag für euch da und hat ganz viel neue Musik im Gepäck **14.45 UnserDing** Am Nachmittag hört ihr von UnserDing News zu Musik, Lifestyle und Stars **20.00 Musik Nonstop** Keine Unterbrechung, Song an Song! **22.00 Blue Moon** Diskutieren, reden, lachen, weinen – wir laden euch ein zur Sprechstunde im Blue Moon **0.00 Die junge Nacht**

YOU FM

5.00 YOU FM Good Morning Show **10.00** Am Vormittag **14.00** Am Nachmittag **18.00** On Fire Abend mit Jonny **20.00 YOU FM Wir feiern euch** Mit uns kommt ihr ganz entspannt durch den Abend. Egal, ob ihr gerade die Nachtschicht rockt oder den Feierabend genießt – wir feiern euch! **22.00 Deutschrap ideal** Wir bringen euch mit Deutschrap ideal das Beste, was Rap-Deutschland zu bieten hat. **0.00 Die junge Nacht der ARD**

Tagestipps

KONZERT 13.05 SWR KULTUR

Fünf Musiker an Oboe, Fagott und Schlaginstrumenten bilden die Formation La Petite Écurie

La Petite Écurie

MITSCHNITT Das französisch-italienische Ensemble steht mit seinem Repertoire in der großen Tradition von Outdoor-Klang-Festivitäten, wie sie im 17. und 18. Jh. vor allem an französischen und englischen Höfen in Mode waren. Bei den Schwetzinger SWR-Festspielen präsentierte die Formation unter dem Moto „Sweet Passion" Arien und Instrumentalsätze von Purcell, Händel und Bach sowie kurze elektronische Präludien (vom 18.5.). **115 Min.**

GESUNDHEIT 10.08 DLF

Augenmedizin

„SPRECHSTUNDE" Die Netzhaut steuert das Farb- und Nachtsehen mithilfe von Stäbchen und Zapfen. Erkrankungen wie Ablösungen oder Makuladegeneration schädigen sie. Therapien können mittlerweile den Sehverlust verlangsamen oder stoppen. **82 Min.**

KONZERT 21.00 HR 2/SWR KULTUR

Otomo Yoshihide

MITSCHNITT Der Komponist, Gitarrist und Pionier des experimentellen Turntablismus wurde mit der Band Ground Zero in den 1990er-Jahren bekannt. Zum Abschluss des Jazzfest Berlin trat er mit seiner 16-köpfigen Big Band auf (von 2024; auch **SR 2**). **60 Min.**

JAZZ 21.05 DEUTSCHLANDFUNK

John Hollenbeck

MITSCHNITTE Der Schlagzeuger John Hollenbeck war beim Jazzfest Berlin 2024 mit zwei sehr unterschiedlichen Projekten zu Gast. Dem Publikum bot sich die einmalige Gelegenheit, Hollenbecks Vielseitigkeit als Musiker und Komponist unmittelbar zu erleben. **55 Min.**

ARD-NACHTKONZERT

0.03 **J. Haydn** Sinfonie Nr. 93 D-Dur; Cappella Coloniensis, Ltg.: Bruno Weil **Schubert** Sonate e-Moll D 566; Michael Endres, Klavier **Prokofjew** „Romeo und Julia", Suite Nr. 3; Kölner Rundfunk-Sinfonieorchester, Ltg.: Stanislaw Skrowaczewski **Schreker** „Schwanengesang" op. 11; WDR-Rundfunkchor Köln; WDR-Rundfunkorchester Köln, Ltg.: Peter Gülke **Korngold** Sinfonietta op. 5; Nordwestdeutsche Philharmonie, Ltg.: Werner Andreas Albert 2.03 **Cherubini** „Anacréon", Ouvertüre **R. Schumann** „Fachingsschwank aus Wien" op. 26 **Mendelssohn** Magnificat **Vater** Streichtrio Nr. 13 A-Dur **Brahms** Sinfonie Nr. 4 e-Moll 4.03 **J. Haydn** Sinfonie Nr. 72 D-Dur **Vivaldi** Violoncellokonzert F-Dur, RV 411 **W.A. Mozart** Concertone C-Dur KV 190 5.03 Werke von D. Scarlatti, Beethoven, Emilie Mayer, Telemann, Raff, Rode

Podcast · Mehrkanalton · Für Kinder · Hörspiel

HR 1

„hr1 - Genau meins"

5.00 hr1 am Morgen
6.30 Die hessenschau
7.30 Die hessenschau
8.30 Die hessenschau
9.00 hr1 am Vormittag
9.30 Die hessenschau
12.00 hr1 am Mittag
13.40 hr1 für Sie in aus ihren Regionen in Südhessen / Rhein-Main / Osthessen / Mittelhessen / Nordhessen
14.30 Die hessenschau
15.00 Am Nachmittag
15.30 Die hessenschau
16.30 Die hessenschau
17.30 Die hessenschau
19.00 hr1 am Abend
0.00 ARD-Hitnacht

HR 3

5.00 hr3-Morningshow
10.00 hr3 bei der Arbeit
14.00 Der Nachmittag
18.00 hr3 Freundeskreis
21.00 hr3 Pop
0.00 hr3 Popnacht!

HR 4

6.00 hr4 – Mein Morgen in Hessen
6.30 die hessenschau
7.30 die hessenschau
9.30 hr4 – die hessenschau aus Südhessen / Rhein-Main / Nordhessen / Osthessen / Mittelhessen
9.45 Haus und Garten
10.00 Britta am Vormittag
12.00 Britta am Mittag
12.30 hr4 – die hessenschau aus Südhessen / Rhein-Main / Nordhessen / Osthessen / Mittelhessen
13.00 Wünsch dir was
Die „Wünsch Dir Was"-Telefon-Nummer: 0800 7777 224
14.00 hr4 am Nachmittag
14.30 die hessenschau
15.50 Haus und Garten
16.00 Mit hr4 in den Feierabend
16.30 die hessenschau
17.30 die hessenschau
17.45 Übrigens...
20.00 hr4 – Musik liegt in der Luft
0.00 Die ARD-Schlagernacht

HR INFO

6.00-20.00 Stundenprogrammschema
6.00 Nachrichten mit Sport, Wetter und Verkehr
6.07 Aktuelle Berichte
6.17 Börse aktuell
6.20 Nachrichten mit Sport, Wetter und Verkehr
6.27 Aktuelle Berichte
6.40 Nachrichten
6.47 Aktuelle Berichte außer: 15.47 Der Tag in Hessen
15.30 11KM: der tagesschau-Podcast
19.00 Der Tag
20.00 Tagesschau
20.15 ARD-Infoabend
0.00 ARD-Infonacht

HR 2

6.00 Am Morgen
6.30 Zuspruch
7.30 Frühkritik
8.40 Buch- bzw. Hörbuch-Tipp
9.30 Lesung
10.00 Am Vormittag
Verdi Ouvertüre zur Oper „Nabucco"; Orchestra Filarmonica della Scala, Ltg.: Riccardo Chailly **Händel** 2. Doppelchöriges Konzert F-Dur HWV 333; The English Concert, Ltg.: Trevor Pinnock **Chopin** Ballade g-Moll op. 23; Jae-Hyuck Cho, Klavier **Haydn** Sinfonie Nr. 63 C-Dur; Il Giardino Armonico, Ltg.: Giovanni Antonini **Mendelssohn** Fantasie und Variationen über Webers „Preciosa" c-Moll; Multipiano Ensemble; Rundfunk-Sinfonieorchester Berlin, Ltg.: Ivor Bolton **Vivaldi** „Giustino" – Arie „Vedrò con mio diletto"; Lea Desandre, Mezzosopran; Ensemble Jupiter, Ltg.: Thomas Dunford
12.00 Doppelkopf
13.00 Mittagskonzert
Dusapin Uncut **Saint-Saëns** 1. Cellokonzert a-Moll op. 33 **Rimski-Korsakow** Suite zur Oper „Der goldene Hahn" **Ravel** 2. Suite aus dem Ballett „Daphnis et Chloé" (Aufnahme vom 14. Februar 2020 aus der Alten Oper Frankfurt)
14.30 Lesung
15.00 Literaturland Hessen
16.00 Am Nachmittag
18.00 Der Tag
Ein Thema, viele Perspektiven. Die wichtigsten Geschehnisse des Tages werden in dieser Sendung noch einmal beleuchtet.
19.00 Hörbar
Musik grenzenlos
20.00 RendezVous Chanson
Mit Gerd Heger. Die ganze Vielfalt der frankophonen Musik zu Gehör bringen, das ist der Anspruch von „RendezVous Chanson". Monsieur Chanson Gerd Heger kann sich beim Saarländischen Rundfunk auf das größte einschlägige Archiv in Europa (außerhalb Frankreichs) stützen: Fast 100 000 Titel machen es möglich, das traditionelle Chanson bis in seine Frühzeiten genauso zu würdigen wie aktuelle Entwicklungen und sogar die Hitparade.
21.00 JetztMusik
„Stone, Stone, Stone" – Otomo Yoshihide Special Big-Band beim Jazzfest Berlin 2024 Von Nina Polaschegg
22.00 Weltmusik
Open World
23.00 Doppelkopf
0.03 ARD-Nachtkonzert

SWR 1

Baden-Württemberg

5.00 Guten Morgen
5.57 Anstöße
10.00 Leute
12.00 SWR1 B-W
16.00 SWR1 B-W
20.00 Musikclub Deutsch
0.00 ARD-Hitnacht

Rheinland-Pfalz

5.00 Guten Morgen
5.57 Anstöße
9.00 Der Vormittag
12.00 Aktuell um Zwölf
13.00 Der Nachmittag
16.00 Der Tag
20.00 Musikclub Deutsch
0.00 ARD-Hitnacht

SWR 3

5.00 SWR3 Die Morningshow
Ihr Start in den Tag
10.00 Now
10.30 Regio Ticker
11.30 Regio Ticker
13.00 Push
14.30 Regio Ticker
15.30 Regio Ticker
16.00 Move
16.30 Der SWR3 Regio Ticker
20.00 POP
20.00 **Nachrichten**
Was passiert im Südwesten, was beschäftigt die Menschen im Land? Das Neueste aus der Region, aus Deutschland und der Welt.
0.00 Popnacht

SWR 4 BW

5.57 Morgengedanken
6.00 Am Morgen
Mit SWR4 entspannt in den Tag.
6.40 Wetterstudio
6.57 Morgengedanken
10.00 SWR4 am Dienstag
12.45 Wetterstudio
14.00 SWR4 am Nachmittag
16.45 Wetterstudio
18.00 SWR4 am Abend
18.45 Wetterstudio
18.57 Abendgedanken
20.00 SWR4 Goldies
23.00 ARD-Hitnacht
0.00 ARD-Hitnacht

SWR 4 RP

5.57 Morgengedanken
6.00 RP am Morgen
6.57 Morgengedanken
10.00 Am Dienstag
12.45 Wetterstudio
14.00 Am Nachmittag
16.45 Wetterstudio
18.00 SWR4 am Abend
18.45 Wetterstudio
18.57 Abendgedanken
20.00 SWR4 Goldies
23.00 ARD-Hitnacht
0.00 ARD-Hitnacht

SWR KULTUR

6.00 Am Morgen
6.20 **Zeitwort**
27.05.1995: Christopher Reeve hat einen Reitunfall
7.57 Wort zum Tag
8.30 Das Wissen
Die afrodeutsche Bewegung – Schwarz, weiblich, selbstbewusst Von Lukas Meyer-Blankenburg (Produktion: SWR 2024)
9.05 Musikstunde
Dietrich Fischer-Dieskau 100 – Ikone des Gesangs (2/4) Mit Antonie von Schönfeld
10.05 Treffpunkt Klassik
11.57 Kulturtipps
12.30 Am Mittag
13.05 Mittagskonzert
Schwetzinger SWR-Festspiele 2025. Sweet Passion. Arien und Instrumentalsätze von Henry Purcell, Georg Friedrich Händel, Johann Sebastian Bach sowie kurze elektronische Präludien (Konzert vom 18. Mai 2025 im Mozartsaal)
15.05 Hörbar
Musik grenzenlos Eine bunte Mischung mit Musik aus aller Welt erwartet die Hörer in der Sendung „Hörbar". Über verschiedene Genres hinweg wird zusammengestellt, was zueinander passt.
16.05 Impuls
Wissen aktuell
17.05 Forum
Die Sendung bietet Diskussionskultur auf hohem Niveau. Im Forum begegnen sich hochrangige Gesprächspartner und kompetente Diskutanten, die im Diskurs zentrale Themen der Zeit und aus den unterschiedlichsten Bereichen des modernen Lebens erörtern. Aktuelle politische, kulturelle und religiöse Ereignisse in Deutschland und der Welt, die das Publikum bewegen.
17.50 Jazz vor Sechs
18.30 Am Abend
20.03 RendezVous Chanson Monsieur Chanson Gerd Heger kann sich beim Saarländischen Rundfunk auf das größte einschlägige Archiv in Europa (außerhalb Frankreichs) stützen: Fast 100 000 Titel machen es möglich, das traditionelle Chanson bis in seine Frühzeiten genauso zu würdigen wie aktuelle Entwicklungen und sogar die Hitparade.
21.00 JetztMusik
„Stone, Stone, Stone" – Otomo Yoshihide Special Big-Band beim Jazzfest Berlin 2024 Von Nina Polaschegg
22.03 Open World
23.03 Musikstunde
0.03 Nachtkonzert

SR 2 KULTUR

6.05 SR kultur – Der Morgen
Anschl.: Darin u. a. Zwischenruf
9.05 SR kultur – Der Vormittag
12.30 Bilanz am Mittag – Politik, Zeitgeschehen
13.00 SR kultur – Der Nachmittag
Aktuelle Informationen, Hintergründe und Kultur-Service
17.30 Bilanz am Abend – Politik, Zeitgeschehen
18.00 AbendMusik
19.15 Ici et là
Das Magazin für die Großregion
20.03 RendezVous Chanson
Mit Gerd Heger
21.00 JetztMusik
„Stone, Stone, Stone" – Otomo Yoshihide Special Big-Band beim Jazzfest Berlin 2024 Von Nina Polaschegg Er ist Film- und Fernsehkomponist, Gitarrist und Pionier des experimentellen Turntablismus – Otomo Yoshihide.
22.03 Open World
23.05 Fazit – Kultur vom Tage
Die Sendung liefert die wichtigsten und aktuellsten Informationen über die kulturellen Ereignisse des Tages.
0.03 Nachtkonzert

SR 1

5.03 SR 1 – Die Morningshow
8.57 **Zwischenruf** von Christiane Poersch, evangelische Kirche
9.04 SR 1 – Bei der Arbeit
13.00 SR info Update
Informationen am Mittag
13.04 Hallo Saarland
17.04 SR info Update
Die wichtigsten Nachrichten des Tages
18.04 SR 1 – Afterwork
21.03 SR 1 – Pop – Die Abendshow
0.03 SR 1 – Popnacht

SR 3

5.03 Guten Morgen
7.40 **Zwischenruf** von Christiane Poersch, evangelische Kirche
8.00 SR info Rundschau
8.30 SR info Nachrischde uff Platt
9.04 SR 3 am Vormittag
12.04 Region am Mittag
13.00 SR info Rundschau
13.10 SR 3 – Kiosk
16.04 Region am Nachmittag
17.04 Der Feierabend
18.00 SR info Rundschau
20.03 Guten Abend
Aus dem Leben
22.03 Bis Mitternacht
0.03 ARD-Hitnacht

BAYERN 2

5.03 Bayern 2-Playlist
6.05 Die Welt am Morgen Politik Kultur Gesellschaft
6.45 Kultur am Morgen
6.57 Gedanken zum Tag
7.45 Kultur am Morgen
8.45 Kultur am Morgen
9.05 Bayern 2 Nah dran
9.20 **Radiowissen** Wer bin ich? Woher komme ich? Die Sehnsucht nach Herkunft
9.50 **Kalenderblatt** 27.05.1968: Erster Geldautomat in Deutschland in Betrieb genommen
11.10 Nahaufnahme IQ
12.04 Tagesgespräch
13.04 Stadt Land Leute Aus Bayerns Regionen
14.04 Bayern 2 Kulturleben Reportage und Rezension
15.10 Radiowissen
15.30 Kultur-Update
16.04 Eins zu Eins. Der Talk Eine Stunde, zwei Menschen
17.04 Die Welt am Abend Politik Gesellschaft Wissenschaft
17.53 Das Wirtschaftsgespräch
18.15 Wissenschaft schnell erzählt
18.53 Betthupferl Elmar und die wilde Wut, IV (2/5): Blumenmädchen Von Silke Wolfrum Mit Xenia Tiling
19.04 Zündfunk Pop und Politik
20.03 Bayern 2 Salon Reportage und Reflexion
21.03 Late Nite Sounds Jazzgrooves. Die Welt des Jazz. Bekannte Namen, Newcomer und spannende Entdeckungen, Höhepunkte aus der Jazzgeschichte, besondere Jazzereignisse und Tipps zum Konzertgeschehen.
22.03 Late Nite Sounds Jazzgrooves
23.03 Late Nite Sounds Mit Matthias Röckl
0.03 Reflexionen
0.10 Concerto bavarese

BR-KLASSIK

6.05 Allegro
6.30 Klassik aktuell
8.40 **Was heute geschah**
27.5.1784: Wolfgang Amadeus Mozart legt sich für 34 Kreuzer einen Star als Haustier zu
8.57 Werbung
9.05 Der Vormittag
Werke von W.A. Mozart, Beach, Dvorák, Vivaldi, Korngold, Signorelli u. a.
12.03 Der Nachmittag
12.30 Was heute geschah
13.30 Das neue Album oder: Ihr Musikwunsch
16.03 Leporello
16.40 Was heute geschah
18.03 Klassik-Stars
Anastasia Kobekina (Violoncello) **Vivaldi** Violoncellokonzert d-Moll RV 405; Kammerorchester Basel **Debussy** Sonate d-Moll; Vincent Boccadoro, Klavier **Marais** „Les folies d'Espagne"; Emmanuel Arakélian, Cembalo **Anonymus** „Jüdische Melodie" **Beethoven** Klarinettentrio B-Dur op. 11 „Gassenhauer-Trio"; David Orlowsky, Klarinette; Lauma Skride, Klavier
19.03 Das starke Stück
Musiker erklären Meisterwerke **Grieg** Klavierkonzert a-Moll op. 16; WDR-Sinfonieorchester Köln, Ltg.: Eivind Aadland; „Die Waise" op. 4/1; Daniel Müller-Schott, Violoncello; Sechs Lieder op. 48; Åneas Humm, Bariton; Renate Rohlfing, Klavier
20.03 Horizonte
Ernst von Siemens Musikpreis 2025 Mit Simon Rattle
22.03 Jazztime
Henning Sieverts im Gespräch und spontanen gemeinsamen Musizieren mit der mongolischen Pianistin Shuteen Erdenebaatar
23.03 Eine Stunde Game-Musik
0.03 Das Nachtkonzert

WDR 3

6.05 Mosaik
Klassische Musik sowie Informationen und Meinungen zur Kultur.
7.50 **Kirche in WDR 3** Pfarrer Ulf Schlüter, Bielefeld
9.05 Klassik Forum Beethoven Rondo a capriccio G-Dur op. 129 „Die Wut über den verlorenen Groschen" **Fauré** Papillon A-Dur op. 77 **Glinka** Valse-Fantasie **Goldhammer** Capriccio **Lehár** Lied des Paganini, aus dem 3. Akt der Operette „Paganini" **Lutosławski** Variationen über ein Thema von Paganini **Strawinsky** Pulcinella-Suite **Rameau** Ouvertüre zu „Castor und Pollux" **Ulvaeus** Money, Money, Money / Tambourin **Schubert** Quintett A-Dur D 667 **Schnyder** Greensleeves Variations **Korngold** Violinkonzert D-Dur op. 35 **Händel** Ouvertüre D-Dur
12.00 Der Tag um zwölf
12.10 Westart
13.04 Lunchkonzert
Es muss nicht immer die große Sinfonie sein.
15.04 TonArt
17.45 ZeitZeichen
27. Mai 1905: Russland und Japan: Seeschlacht bei Tsushima
18.00 Der Tag um Sechs
18.10 Resonanzen
Aktuelles aus der Kultur
20.03 WDR 3 Städtekonzerte
Lalo Fantasie norvégienne **Grieg** Peer Gynt op. 23 **Sibelius** Sinfonie Nr. 2 D-Dur op. 43; Ragnhild Hemsing, Violine und Hardangerfiedel; Neue Philharmonie Westfalen, Ltg.: Rasmus Baumann. Mit Johannes Zink (Aufnahme vom 17. Februar aus dem Musiktheater im Revier, Gelsenkirchen)
22.03 Jazz
Giant Steps in Jazz
23.03 WDR 3 Open
0.03 Nachtkonzert

WDR 5

6.05 Morgenecho
Orientierung in der Nachrichtenflut
6.55 **Kirche in WDR 5** Pfarrer Ulf Schlüter, Bielefeld
9.45 ZeitZeichen
27. Mai 1905: Russland und Japan: Seeschlacht bei Tsushima. Von Michael Struck-Schloen
10.04 Neugier genügt Alles aus der Wundertüte Anschl.: Darin: Reportage/Feature
12.00 Der Tag um zwölf
12.10 Tagesgespräch
13.00 Mittagsecho
Aktuell und schnell
13.34 Das Wirtschaftsmagazin
14.04 Westart – Aktuelles aus der Kultur
15.04 WDR 5 Quarks In der Sendung werden wissenschaftliche Phänomene erklärt – und zwar auf unterhaltsame und verständliche Art und Weise.
17.04 Westblick
Das Landesmagazin
18.04 Politikum
Der Meinungspodcast von WDR 5
18.30 Echo des Tages Die wichtigsten Nachrichten des Tages, kompakt präsentiert in 30 Minuten. In der Sendung wird über die bedeutendsten Ereignisse aus Wirtschaft, Politik, Gesellschaft und Sport informiert.
19.04 MausLive
20.03 Unterhaltung am Dienstag
Radiokabarettpreis Salzburger Stier 2025. Internationale Auszeichnung für Till Reiners, Lisa Christ und Alex Kristan (1/2) (Aufnahme vom 10. Mai aus dem Theater Gütersloh)
21.03 Westart – Aktuelles aus der Kultur
22.03 ARD-Infonacht
0.00 ARD-Infonacht

DLF KULTUR

5.05 Studio 9
6.20 **Wort zum Tage** Pfarrer Friedemann Magaard, Husum, Evangelische Kirche
9.05 Im Gespräch
10.05 Lesart
11.05 Tonart
Das Musikmagazin am Vormittag
11.30 Musiktipps
11.40 Chor der Woche
12.05 Studio 9
Der Tag mit ...
13.05 Länderreport
14.05 Kompressor
Das Popkulturmagazin
15.05 Tonart
Das Musikmagazin am Nachmittag
15.30 Musiktipps
17.05 Studio 9
Kultur und Politik am Abend
18.30 Weltzeit
19.05 Zeitfragen
Wirtschaft und Umwelt
19.30 Zeitfragen. Feature Eine Portion Rassismus. Über Ausgrenzung und Aneignung auf dem Teller Von Verena Carola Mayer
20.00 Konzert
Beethoven Violinkonzert D-Dur op. 61 **Schubert** Sinfonie Nr. 4 c-Moll D 417 „Tragische"; Janine Jansen, Violine; Deutsche Kammerphilharmonie Bremen, Ltg.: Paavo Järvi (Aufzeichnung vom 19.05.2025, Großer Saal der Glocke, Bremen)
22.05 Feature
Selling Out or Giving Up. Popmusik zwischen Kunst und Kommerz Von Mike Herbstreuth Regie: Susanne Krings (Produktion: Deutschlandfunk 2023)
23.05 Fazit – Kultur vom Tage
23.50 Kulturpresseschau
0.05 Chormusik
Vom Shanty bis zu Rock-Klassikern. Die Erfolgsgeschichte des Vokalensembles The Wellermen
0.55 Chor der Woche
1.05 Tonart Vokal

NDR KULTUR

6.00 Der Morgen
Aktuelles aus der Kultur und viel Musik
7.20 Stoltenberg liest
7.50 Morgenandacht
8.30 Vorgelesen
Sara Gmuer: 18. Stock (12/14) Es liest Nina Reithmeier
9.00 Der Morgen
Aktuelles aus der Kultur und viel Musik Mit Keno Bergholz
10.00 Der Vormittag
Das große Musikmagazin mit Werken aus Barock, Klassik und Romantik. Unterhaltsam präsentiert und ergänzt durch aktuelle Beiträge, Veranstaltungstipps aus dem Sendegebiet und Hintergründe aus der Welt der Musik.
10.40 Lauter Lyrik
12.40 Neue Bücher
13.00 Starke Stücke
14.00 Der Nachmittag
Mit Philipp Cavert
15.20 Neue CDs
16.00 Das Journal
Das Journal informiert umfassend über das aktuelle Kulturgeschehen, setzt Schwerpunkte und spürt kulturpolitische und künstlerische Trends auf.
18.00 Starke Stücke
19.00 Musica
Kammermusik
20.00 Kombo
Mit Kamilla Kaiser
21.00 Neue Musik
22.00 Jazz
In der Musikrichtung des Jazz haben sich in den letzten hundert Jahren viele verschiedene Stilrichtungen entwickelt. Der Siegeszug begann mit dem klassischen „New Orleans Jazz" und „Dixieland Jazz" zu Beginn des 20. Jahrhunderts. Danach folgten immer neue Stile wie Swing, Bebop, Cool Jazz oder Free Jazz. Ab Ende der 60er-Jahre wurden Stilmittel anderer Musikrichtungen in den Jazz eingemischt.
23.00 Welt der Musik
0.03 Nachtkonzert

MDR KULTUR

6.00 Am Morgen
9.00 Lesezeit
Thomas Mann: „Bekenntnisse des Hochstaplers Felix Krull" (2/9). Fortsetzung Musterungsszene (2. Buch; 5. Kapitel) Es liest Thomas Mann
9.35 Am Vormittag
12.00 Am Mittag
14.00 Die Klassikerlesung
Stendhal: „Das Leben des Henry Brulard" (17/18). Es liest Hans-Helmut Dickow
14.30 Am Nachmittag
18.00 MDR Kultur spezial
19.00 Lesezeit
Thomas Mann: „Bekenntnisse des Hochstaplers Felix Krull" (2/9). Fortsetzung Musterungsszene (2. Buch; 5. Kapitel)
19.35 Jazz Lounge
20.00 Kultur Regional
21.00 Late Nite Sounds
23.00 Late Nite Sounds
0.00 Die Nacht

RADIO SRF KULTUR

6.30 HeuteMorgen
6.54 100 Sekunden Wissen
7.00 Kultur-Nachrichten
7.06 Kultur-Aktualität
7.30 HeuteMorgen
7.52 Blick in die …
8.00 Kultur-Nachrichten
8.06 Kultur-Aktualität
8.15 Kultur-Aktualität
8.30 HeuteMorgen
9.05 Kontext
10.20 100 Sekunden Wissen
11.20 Veranstaltungstipp
11.40 Tageschronik
12.04 Kultur kompakt
12.30 Rendez-vous
13.00 Klassiktelefon
13.45 Concerto
16.30 Kultur-Nachrichten
17.08 Kultur-Aktualität
17.16 Kultur-Aktualität
17.30 Kultur-Nachrichten
18.30 Kontext
19.00 Echo der Zeit
20.00 Jazz und World akt.
21.00 Jazz Collection
22.05 Notturno
0.06 Notturno

BAYERN 1

5.05 Am Morgen
5.10 Fahns besondere Morgennummer
5.56 Gedanken zum Tag
7.50 Die Superbayern – Comedy mit Wolfgang Krebs
8.50 Fahns finale Frage
9.05 Am Vormittag
12.05 Mittags in ...
13.05 Am Nachmittag
14.45 Comedy
15.45 Quiz
16.55 Letzte Worte
17.05 Bayernmagazin
19.05 Die Blaue Couch
20.03 Am Abend
22.58 Auf ein Wort
23.03 ARD-Hitnacht
0.00 ARD-Hitnacht

DEUTSCHLANDFUNK

5.05 Informationen
9.05 Kalenderblatt
Vor 125 Jahren: Die Germanistin und Lehrerin Käte Laserstein geboren
9.10 Europa heute
9.35 Tag für Tag
10.08 Sprechstunde
Augenmedizin: Erkrankungen der Netzhaut Mit Martin Winkelheide
11.35 Umwelt und Verbraucher
12.10 Informationen
13.35 Wirtschaft
14.10 Deutschland heute
14.35 Campus und Karriere
15.05 Corso
15.35 @mediasres
16.10 Büchermarkt
16.35 Forschung
17.05 Wirtschaft und Gesellschaft
17.35 Kultur heute
Berichte, Meinungen, Rezensionen
18.10 Infos am Abend
18.40 Hintergrund
19.05 Kommentare und Themen der Woche
19.15 Feature
Sportverräter. Die Flucht des Vizeweltmeisters. Von Dieter Wulf. Regie: Matthias Kapohl
20.05 Hörspiel
„Die Erschöpften" (10/10)
Von Oliver Sturm Mit Tom Schilling, Jeanette Spassova, Marleen Lohse, Inga Busch, Johann von Bülow, Martin Rentzsch, Sebastian Blomberg Regie: Oliver Sturm
21.05 Jazz live
John Hollenbeck's GEORGE und „The Drum Major Instinct" (Aufnahmen vom 1. und 2.11.2024 im Haus der Berliner Festspiele, Jazzfest Berlin)
22.05 Musikszene
Für Dietrich: Vergangenheit und Zukunft. Benjamin Appls Hommage an seinen Lehrer Dietrich Fischer-Dieskau
22.50 Sport aktuell
23.10 Der Tag
0.05 DLF Radionacht

SWR DASDING

„DASDING – Alles was du willst"

5.00 Musik Nonstop
6.00 DasDing – Morgens klärkommen
10.00 DasDing
14.00 DasDing
18.00 DasDing Play
20.00 DasDing Musik Nonstop
Noch mehr Musik kann man in eine Stunde Radioprogramm nicht hineinpacken. In dieser Sendung gibt es Charthits am laufenden Band, ohne Moderation, Werbung oder sonstiges störendes Gerede.
22.00 Blue Moon
0.00 Die junge Nacht

SR UNSERDING

5.00 Franz was anderes – die UnserDing Morningshow
9.45 UnserDing
UnserDing ist jeden Tag für euch da und hat ganz viel neue Musik im Gepäck
14.45 UnserDing
Am Nachmittag hört ihr von UnserDing News zu Musik, Lifestyle und Stars
20.00 Musik Nonstop
Keine Unterbrechung, Song an Song!
22.00 Blue Moon
Diskutieren, reden, lachen, weinen – wir laden euch ein zur Sprechstunde im Blue Moon
0.00 Die junge Nacht

YOU FM

5.00 YOU FM Good Morning Show
10.00 Am Vormittag
14.00 YOU FM am Nachmittag
18.00 On Fire Abend mit Jonny
20.00 YOU FM Wir feiern euch
22.00 YOU FM Blue Moon
Gesprochen wird über das, was euch bewegt: Im YOU FM Blue Moon geht es um aktuelle Themen und um das, was euch auf der Seele brennt. Mitreden könnt ihr unter der 0331 70 97 110.
0.00 Die junge Nacht der ARD

MI

Tagestipps

KONZERT 20.00 HR 2/SWR KULTUR

Karina Canellakis stand am Dirigentenpult im Herkulessaal der Münchner Residenz

Lemminkäinen-Suite

MITSCHNITT Erst zum zweiten Mal in seiner Geschichte präsentierte das BRSO die komplette „Lemminkäinen-Suite" von Jean Sibelius, die in vier sinfonischen Legenden die Heldengestalt des Lemminkäinen, eine Art finnischer Siegfried, porträtiert. Solistin des Abends war die Münchner Pianistin Alice Sara Ott, die Maurice Ravel zum 150. Geburtstag mit dem funkensprühenden G-Dur-Klavierkonzert ehrte (vom 2.5.; auch **SR 2**). **120 Min.**

KONZERT 13.05 SWR KULTUR

Wildes Holz

MITSCHNITT Das Ensemble beweist seit 25 Jahren: Die Blockflöte kann ein virtuoses, betörendes Instrument sein. In ihrem Programm präsentieren die Musiker Highlights ihres Schaffens – furchtlos zwischen Gattungen und Genres wandernd (vom 23.5.). **115 Min.**

LITERATUR 20.30 DLF

Lebensversicherung

AUTORENLESUNG Kathrin Bach (Foto) erzählt in ihrem Romandebüt mit trockenem Humor und feinem Gespür für das Absurde von einer Frau, deren Leben von Versicherungen, familiärer Kontrolle und starren Routinen geprägt ist. **30 Min.**

HÖRSPIEL 22.05 DLF KULTUR

Moetteli

HÖRSTÜCK Ein Mann sitzt in der Klemme, möchte aber nicht darüber reden. Lieber will er sich von einer KI helfen lassen, wobei das in Judith Lorentz' (Foto) Stück zu hörende Exemplar eine lokal helvetische Prägung hat und auf den Namen „Moetteli" hört. **55 Min.**

ARD-NACHTKONZERT

0.03 **Mattheson** „Die geheimen Begebenheiten Henrico IV. Königs von Castilien und Leon", Ouvertüre; Elbipolis Barockorchester Hamburg **Gade** Klaviertrio F-Dur op. 42; NDR-Radiophilharmonie **Vater** „Ein Liedchen von der See" op. 45; NDR-Radiophilharmonie, Ltg.: David Porcelijn **Tschaikowski** Neun liturgische Chöre; NDR-Chor, Ltg.: Philipp Ahmann **Draeseke** Sinfonie Nr. 4 e-Moll „Symphonia comica"; NDR-Radiophilharmonie, Ltg.: Jörg-Peter Weigle

2.03 **Quantz** Flötenkonzert Nr. 95 e-Moll **Reger** Sieben Charakterstücke op. 32 **Coates** „The Enchanted Garden" **J. Haydn** Streichquartett g-Moll op. 74/3 **Debussy** Suite Nr. 1 4.03 **Graziani** Violoncellokonzert C-Dur **Farrenc** Variations brillantes sur la cavatina d'Anna Bolena de Donizetti „Nel veder la tua costanza" op. 15 **J.Ch. Bach** Fagottkonzert Es-Dur 5.03 Werke von Lehár, dall'Abaco, Rossini, Beethoven, Saint-Saëns, Dvorák

Podcast · Mehrkanalton · Für Kinder · Hörspiel

28. MAI

HÖRZU

HR 1

„hr1 - Genau meins"

5.00 hr1 am Morgen
6.30 Die hessenschau
7.30 Die hessenschau
8.30 Die hessenschau
9.00 hr1 am Vormittag
9.30 Die hessenschau
12.00 hr1 am Mittag
13.40 hr1 für Sie in aus ihren Regionen in Südhessen / Rhein-Main / Osthessen / Mittelhessen / Nordhessen
14.30 Die hessenschau
15.00 Am Nachmittag
15.30 Die hessenschau
16.30 Die hessenschau
17.30 Die hessenschau
19.00 hr1 am Abend
0.00 ARD-Hitnacht

HR 3

5.00 hr3-Morningshow
10.00 hr3 bei der Arbeit
14.00 Der Nachmittag
18.00 hr3 Freundeskreis
21.00 hr3 Pop
0.00 hr3 Popnacht!

HR 4

6.00 hr4 – Mein Morgen in Hessen
6.30 die hessenschau
7.20 Comedy
7.30 die hessenschau
9.45 Haus und Garten
10.00 hr4 – Britta am Vormittag
12.00 Britta am Mittag
12.30 hr4 – die hessenschau aus Südhessen / Rhein-Main / Nordhessen / Osthessen / Mittelhessen
13.00 Wünsch dir was Die „Wünsch Dir Was"-Telefon-Nummer: 0800 7777 224
14.00 hr4 am Nachmittag
14.30 die hessenschau
15.30 die hessenschau
15.50 Haus und Garten
16.00 Mit hr4 in den Feierabend
16.30 die hessenschau
16.50 Comedy
17.30 die hessenschau
17.45 Übrigens...
20.00 hr4 – Musik liegt in der Luft
0.00 Die ARD-Schlagernacht

HR INFO

6.00-20.00 Stundenprogrammschema
6.00 Nachrichten mit Sport, Wetter und Verkehr
6.07 Aktuelle Berichte
6.17 Börse aktuell
6.20 Nachrichten mit Sport, Wetter und Verkehr
6.27 Aktuelle Berichte
6.40 Nachrichten
6.47 Aktuelle Berichte außer: 15.47 Der Tag in Hessen
15.30 11KM: der tagesschau-Podcast
19.00 Der Tag
20.00 Tagesschau
20.15 ARD-Infoabend
22.00 ARD-Infonacht
0.00 ARD-Infonacht

HR 2

6.00 Am Morgen
6.30 Zuspruch
7.30 Frühkritik
8.40 Buch- bzw. Hörbuch-Tipp
9.30 Lesung
10.00 Am Vormittag
J.S. Bach Fünf zweistimmige Inventionen BWV 772-776 für Klavier; Jewgenji Koroliow **Dvorák** 1. Slawische Rhapsodie D-Dur op. 45/1; Tschechische Philharmonie, Ltg.: Tomáš Netopil **Vivaldi** Konzert für zwei Violinen, Streicher und Basso continuo a-Moll RV 522; Daniel Hope und Simos Papanas, Violine; Kammerorchester Basel **Brahms** Vier ernste Gesänge op. 121; Dietrich Fischer-Dieskau **Castelnuovo-Tedesco** Sonatina canonica für zwei Gitarren op. 196; Amadeus Guitar Duo **Hummel** Trompetenkonzert E-Dur; Wolfgang Bauer; hr-Sinfonieorchester, Ltg.: Dmitrij Kitajenko
12.00 Doppelkopf
13.00 Am Mittag
Telemann Violakonzert G-Dur; Nils Mönkemeyer; Kammerphilharmonie Potsdam **Schubert** Fünf Lieder aus „Winterreise" D 911; Dietrich Fischer-Dieskau, Bariton; Gerald Moore, Klavier **Beethoven** Klaviersonate D-Dur op. 28; Michael Korstick **Wolf** Italienische Serenade; Emerson String Quartet **Arne** 5. Ouvertüre D-Dur; Collegium Musicum 90, Ltg.: Simon Standage
14.30 Lesung
15.00 Kaisers Klänge Musikalische Entdeckungsreisen Auf Flügeln des Gesanges – Dietrich Fischer-Dieskau zum 100. Geburtstag Mit Niels Kaiser
16.00 Am Nachmittag
18.00 Der Tag
Ein Thema, viele Perspektiven. Die wichtigsten Geschehnisse des Tages werden in dieser Sendung noch einmal beleuchtet.
19.00 Hörbar Musik grenzenlos
20.00 ARD-Konzert
Saariaho „Lumière et pesanteur" **Ravel** Klavierkonzert G-Dur **Sibelius** „Lemminkäinen-Suite" op. 22; Alice Sara Ott, Klavier; Symphonieorchester des Bayerischen Rundfunks, Ltg.: Karina Canellakis (Aufnahme vom 2. Mai 2025 aus der Münchner Isarphilharmonie)
22.00 ARD-Jazz – Magazin What's going on? – Features, Interviews und was die Szene (um-)treibt
23.00 Doppelkopf
0.03 ARD-Nachtkonzert

SWR 1

Baden-Württemberg

5.00 Guten Morgen
5.57 Anstöße
6.57 Anstöße
10.00 Leute
12.00 SWR1 B-W
16.00 SWR1 B-W
20.00 Musikclub Country
0.00 ARD-Hitnacht

Rheinland-Pfalz

5.00 Guten Morgen
5.57 Anstöße
6.57 Anstöße
9.00 Der Vormittag
12.00 Aktuell um Zwölf
13.00 Der Nachmittag
16.00 Der Tag
20.00 Musikclub Country
0.00 ARD-Hitnacht

SWR 3

5.00 SWR3 Die Morningshow Ihr Start in den Tag
10.00 Now
10.30 Regio Ticker
11.30 Regio Ticker
13.00 Push
14.30 Regio Ticker
15.30 Regio Ticker
16.00 Move
16.30 Der SWR3 Regio Ticker
20.00 POP
20.00 **Nachrichten** Was passiert im Südwesten, was beschäftigt die Menschen im Land? Das Neueste aus der Region, aus Deutschland und der Welt.
0.00 Popnacht

SWR 4 BW

5.57 Morgengedanken
6.00 Am Morgen
6.40 Wetterstudio
8.40 Wetterstudio
10.00 Am Mittwoch
12.45 Wetterstudio
14.00 SWR4 am Nachmittag
16.45 Wetterstudio
18.00 SWR4 am Abend
18.45 Wetterstudio
18.57 Abendgedanken
20.00 SWR4 am Mittwochabend
22.30 Selten aber super – Musikalische Raritäten in SWR4
23.00 ARD-Hitnacht
0.00 ARD-Hitnacht

SWR 4 RP

5.57 Morgengedanken
6.00 RP am Morgen
6.57 Morgengedanken
10.00 Am Mittwoch
12.45 Wetterstudio
14.00 Am Nachmittag
16.45 Wetterstudio
18.00 SWR4 am Abend
20.00 SWR4 am Mittwochabend
22.30 Selten aber super – Musikalische Raritäten in SWR4
23.00 ARD-Hitnacht
0.00 ARD-Hitnacht

SWR KULTUR

6.00 Am Morgen
6.20 **Zeitwort** 28.05.1860: Die Trockentoilette wird zum Patent angemeldet
7.57 Wort zum Tag
8.30 Das Wissen Narzisstische Chefs – Gut oder schlecht fürs Team? Von Elisa Buhrke
9.05 Musikstunde Dietrich Fischer-Dieskau 100 – Ikone des Gesangs (3/4) Mit Antonie von Schönfeld
10.05 Treffpunkt Klassik
11.57 Kulturtipps
12.30 Am Mittag
13.05 Mittagskonzert Schwetzinger SWR-Festspiele 2025. Nachtmusik – Klassiker. Werke von John Dowland, Johann Pachelbel, Johann Sebastian Bach, Antonio Vivaldi, Luigi Boccherini, Johannes Brahms, Modest Mussorgski, ABBA, Guns N' Roses, Michael Jackson und AC/DC (Konzert vom 23. Mai 2025 in der Orangerie)
15.05 Hörbar
16.05 Impuls Wissen aktuell
17.05 Forum Die Sendung bietet Diskussionskultur auf hohem Niveau. Im Forum begegnen sich hochrangige Gesprächspartner und kompetente Diskutanten, die im Diskurs zentrale Themen der Zeit und aus den unterschiedlichsten Bereichen des modernen Lebens erörtern. Aktuelle politische, kulturelle und religiöse Ereignisse in Deutschland und der Welt, die das Publikum bewegen.
17.50 Jazz vor Sechs
18.30 Am Abend
19.40 Israelitische Feier zum Wochenfest Rabbiner Joel Berger, Stuttgart
20.03 ARD-Konzert
Saariaho „Lumière et pesanteur" **Ravel** Klavierkonzert G-Dur **Sibelius** „Lemminkäinen-Suite" op. 22; Alice Sara Ott, Klavier; Symphonieorchester des Bayerischen Rundfunks, Ltg.: Karina Canellakis (Konzert vom 2. Mai 2025 in der Isarphilharmonie, München)
22.03 ARD-Jazz – Magazin Das wöchentliche Jazz-Update, präsentiert von Eurer ARD: außergewöhnliche Veröffentlichungen, relevante Ereignisse und aktuelle Debatten. Wir diskutieren Jazz in allen seinen Facetten und suchen auch deutschlandweit die Orte auf, an denen er zu Hause ist. Nicht verpassen!
23.03 Musikstunde
0.03 Nachtkonzert

SR 2 KULTUR

6.05 SR kultur – Der Morgen Anschl.: Darin u. a. Zwischenruf
9.05 SR kultur – Der Vormittag
12.30 Bilanz am Mittag – Politik, Zeitgeschehen
13.00 SR kultur – Der Nachmittag Aktuelle Informationen, Hintergründe und Kultur-Service
17.30 Bilanz am Abend – Politik, Zeitgeschehen
18.00 AbendMusik
19.15 Literatur im Gespräch Katja Petrowskaja: „Als wäre es vorbei"
20.03 ARD-Konzert
Saariaho „Lumière et pesanteur" **Ravel** Klavierkonzert G-Dur **Sibelius** „Lemminkäinen-Suite" op. 22; Alice Sara Ott, Klavier; Symphonieorchester des Bayerischen Rundfunks, Ltg.: Karina Canellakis (Aufnahme vom 2. Mai 2025 aus der Isarphilharmonie in München)
22.03 ARD-Jazz – Magazin
23.05 Fazit – Kultur vom Tage Die Sendung liefert die wichtigsten und aktuellsten Informationen über die kulturellen Ereignisse des Tages.
0.03 Nachtkonzert

SR 1

5.03 SR 1 – Die Morningshow 8.57 **Zwischenruf** von Christiane Poersch, evangelische Kirche
9.04 SR 1 – Bei der Arbeit
13.00 SR info Update Informationen am Mittag
13.04 Hallo Saarland
17.04 SR info Update Die wichtigsten Nachrichten des Tages
18.04 SR 1 – Afterwork
21.03 SR 1 – Pop – Die Abendshow
0.03 SR 1 – Popnacht

SR 3

5.03 Guten Morgen 8.00 SR info Rundschau 8.30 SR info Nachrischde uff Platt
9.04 SR 3 am Vormittag 9.40 **Zwischenruf** von Christiane Poersch, evangelische Kirche
12.04 Region am Mittag
13.00 SR info Rundschau
13.10 SR 3 – Kiosk
16.04 Region am Nachmittag
17.04 Der Feierabend 18.00 SR info Rundschau
20.03 Guten Abend
22.03 Bis Mitternacht
0.03 ARD-Hitnacht

RADIOPROGRAMM

BAYERN 2

5.03 Bayern 2-Playlist
6.05 Die Welt am Morgen Politik Kultur Gesellschaft 6.45 Kultur am Morgen 6.57 Gedanken zum Tag
9.05 Bayern 2 Nah dran 9.20 **Radiowissen** Insolvenz – Machtspiel zwischen Gläubiger und Schuldner 9.50 **Kalenderblatt** 28.05.1961: Der Beginn einer Kampagne für Amnestie 10.05 **Gesundheitsgespräch** Offene Sprechstunde: Urologie Mit Prof. Maximilian Burger (Urologie Caritas Krankenhaus St. Josef Regensburg) 11.10 Nahaufnahme
12.04 Tagesgespräch
13.04 Stadt Land Leute Aus Bayerns Regionen
14.04 Bayern 2 Kulturleben Kulturlandschaft Bayern 14.04 Bayerns Kulturlandschaft 15.10 Radiowissen 15.30 Kultur-Update
16.04 Eins zu Eins. Der Talk Eine Stunde, zwei Menschen
17.04 Die Welt am Abend Politik Gesellschaft Wissenschaft 17.53 Das Wirtschaftsgespräch 18.15 Wissenschaft schnell erzählt
18.53 Betthupferl Elmar und die wilde Wut, IV (3/5): Schulranzen Von Silke Wolfrum Mit Xenia Tiling
19.04 Zündfunk Pop und Politik
20.03 Bayern 2 Salon Lesung
21.03 Late Nite Sounds Folk und Welt
22.03 Late Nite Sounds Folk und Welt
23.03 Late Nite Sounds Bayern 2 Nachtmix
0.03 Reflexionen
0.10 Concerto bavarese

BR-KLASSIK

6.05 Allegro 6.30 Klassik aktuell 8.40 **Was heute geschah** 28.5.1925: Der Bariton Dietrich Fischer-Dieskau wird geboren
8.57 Werbung
9.05 Der Vormittag Klassisch durch Ihren Tag. Werke von Chabrier, J.S. Bach, Presti, Mendelssohn, Pachelbel, Suppé u. a.
12.03 Der Nachmittag 12.30 Was heute geschah 13.30 Das neue Album oder: Ihr Musikwunsch
16.03 Leporello 16.15 Klassik aktuell 16.40 Was heute geschah
18.03 Klassik-Stars Zum 100. Geburtstag von Dietrich Fischer-Dieskau (2)
R. Schumann „In der Nacht" op. 74/4 **Mahler** „Lieder eines fahrenden Gesellen" **Liszt** „Hohe Liebe"; „O lieb, so lang du lieben kannst" **Schubert** „Liebe, teure Muttererde" D 647 **Brahms** „Auf dem Kirchhofe" op. 105/4 **R. Strauss** „Ariadne auf Naxos", Anfang des Vorspiels mit Szene des Komponisten
19.03 Classic Sounds in Jazz Oscar is in town. Ein exklusiver Archivschatz des Bayerischen Rundfunks. Das Oscar Peterson Trio in einer Live-Aufnahme
20.03 ARD-Konzert
Saariaho „Lumière et pesanteur" **Ravel** Klavierkonzert G-Dur **Sibelius** „Lemminkäinen-Suite" op. 22; Alice Sara Ott, Klavier; Symphonieorchester des Bayerischen Rundfunks, Ltg.: Karina Canellakis Anschl.: Fridemann Leipold im Gespräch mit Karina Canellakis
22.03 ARD-Jazz – Magazin
23.03 Klassik@night
0.03 Das Nachtkonzert

WDR 3

6.05 Mosaik 7.50 **Kirche in WDR 3** Pfarrer Ulf Schlüter, Bielefeld
9.05 Klassik Forum
Hahn Le jardin de Pétrarque, aus „Le rossignol éperdu" **A. Scarlatti** Sinfonia „Il giardino di rose" **Ravel** Manteau de fleurs **Boccherini** Quintett Nr. 4 D-Dur bearbeitet für Ensemble und Kammerorchester **Raupach** Marsch, aus der Oper „Altsesta" **Glière** Impromptu As-Dur **Reichardt** Tiefer liegt die Nacht um mich her **Medtner** Sonate Nr. 1 h-Moll op. 21 **Berlioz** Voici des roses / Sylphentanz, aus der Oper „La Damnation de Faust" op. 24 **Fauré** Après un rêve op. 7 **Debussy** Petite Suite **Walter-Kühne** Fantasie über Themen aus Tschaikowskis Oper „Eugen Onegin" op. 81 **Ravel** A la manière de Emmanuel Chabrier **Delius** In a Summer Garden **R. Schumann** Im Garten, aus „Szenen aus Goethes Faust" **C. Schumann** 3 Romanzen op. 22 **Liszt** O du mein holder Abendstern
12.00 Der Tag um zwölf
12.10 Westart
13.04 Lunchkonzert
15.04 TonArt
17.45 ZeitZeichen 28. Mai 1900: „Der Zauberer von Oz" erscheint
18.00 Der Tag um Sechs
18.10 Resonanzen
20.03 ARD-Konzert
Saariaho „Lumière et pesanteur" **Ravel** Klavierkonzert G-Dur **Sibelius** „Lemminkäinen-Suite" op. 22; Alice Sara Ott, Klavier; Symphonieorchester des Bayerischen Rundfunks, Ltg.: Karina Canellakis (Aufnahme vom 2. Mai in der Münchner Isarphilharmonie)
22.03 ARD-Jazz – Magazin Mit Mauretta Heinzelmann
23.03 WDR 3 Open
0.03 Nachtkonzert

WDR 5

6.05 Morgenecho Orientierung in der Nachrichtenflut 6.55 **Kirche in WDR 5** Pfarrer Ulf Schlüter, Bielefeld
9.45 ZeitZeichen 28. Mai 1900: „Der Zauberer von Oz" erscheint Von Christiane Kopka
10.04 Neugier genügt Alles aus der Wundertüte Anschl.: Darin: Reportage/Feature
12.00 Der Tag um zwölf
12.10 Tagesgespräch
13.00 Mittagsecho Aktuell und schnell Pünktlich zur Mittagspause wird in der Nachrichtensendung tagesaktuell über das Geschehen in aller Welt berichtet.
13.34 Das Wirtschaftsmagazin
14.04 Westart – Aktuelles aus der Kultur
15.04 WDR 5 Quarks In der Sendung werden wissenschaftliche Phänomene erklärt – und zwar auf unterhaltsame und verständliche Art und Weise.
17.04 Westblick
18.04 Politikum Der Meinungspodcast von WDR 5
18.30 Echo des Tages Die wichtigsten Nachrichten des Tages, kompakt präsentiert in 30 Minuten. In der Sendung wird über die bedeutendsten Ereignisse aus Wirtschaft, Politik, Gesellschaft und Sport informiert.
19.04 MausLive
20.03 Unterhaltung am Mittwoch Radiokabarettpreis Salzburger Stier 2025. Internationale Auszeichnung für Till Reiners, Lisa Christ und Alex Kristan (2/2) (Aufnahme vom 10. Mai aus dem Theater Gütersloh)
21.03 Westart – Aktuelles aus der Kultur
22.03 ARD-Infonacht
0.00 ARD-Infonacht

DLF KULTUR

5.05 Studio 9 6.20 **Wort zum Tage** Pfarrer Friedemann Magaard, Husum, Evangelische Kirche
9.05 Im Gespräch
10.05 Lesart
11.05 Tonart 11.30 Musiktipps
12.05 Studio 9
13.05 Länderreport
14.05 Kompressor
15.05 Tonart Das Musikmagazin am Nachmittag 15.30 Musiktipps
17.05 Studio 9 Kultur und Politik am Abend
18.30 Weltzeit
19.05 Zeitfragen Kultur und Geschichte
19.30 Zeitfragen. Feature Schockstarr, überrumpelt, eingeschüchtert. Die Liberalen in den USA Von Arndt Peltner
20.00 Konzert de Falla Konzert für Cembalo, Flöte, Oboe, Klarinette, Violine und Violoncello **D. Scarlatti** Vier Sonaten **Coll** Konzert für Cembalo und 14 Instrumente **D. Scarlatti** Vier Sonaten; Mahan Esfahani, Cembalo; Orquesta Sinfónica de Castilla y León, Ltg.: José Trigueros (Aufzeichnung vom 29.01.2025, Fundación Juan March, Madrid)
21.30 Alte Musik „In Rauben, Stehlen, Töten bin ich groß". Oswald von Wolkenstein (1376 – 1445) Von Richard Schroetter
22.05 Hörspiel **„Moetteli – Eine Begegnung mit künstlicher Intelligenz"** Von Hermann Bohlen Mit Hermann Bohlen, Irene Grüter, Toni Lorentz, Rubi Lorentz, Bettina Kurth, Britta Steffenhagen, Golo Euler, Thelma Buabeng
23.05 Fazit – Kultur vom Tage
0.05 Neue Musik
1.05 Tonart Rock
4.05 Tonart Klassik

NDR KULTUR

6.00 Der Morgen Aktuelles aus der Kultur und viel Musik 7.50 Morgenandacht
8.30 Vorgelesen Sara Gmuer: 18. Stock (13/14) Es liest Nina Reithmeier
9.00 Der Morgen
10.00 Der Vormittag Das große Musikmagazin mit Werken aus Barock, Klassik und Romantik. Unterhaltsam präsentiert und ergänzt durch aktuelle Beiträge, Veranstaltungstipps aus dem Sendegebiet und Hintergründe aus der Welt der Musik. 10.40 Lauter Lyrik 12.40 Neue Bücher
13.00 NDR Kultur EXTRA Gespräche mit Menschen, die etwas zu sagen haben
14.00 Der Nachmittag Mit Philipp Cavert 15.20 Neue CDs
16.00 Das Journal Das Journal informiert umfassend über das aktuelle Kulturgeschehen, setzt Schwerpunkte und spürt kulturpolitische und künstlerische Trends auf.
18.00 NDR Kultur EXTRA Gespräche mit Menschen, die etwas zu sagen haben
19.00 Musica Sinfonische Musik
20.00 ARD-Konzert
Saariaho „Lumière et pesanteur" **Ravel** Klavierkonzert G-Dur **Sibelius** „Lemminkäinen-Suite" op. 22; Alice Sara Ott, Klavier; Symphonieorchester des Bayerischen Rundfunks, Ltg.: Karina Canellakis (Aufnahme vom 2. Mai 2025 im Herkulessaal der Münchner Residenz)
22.00 ARD-Jazz – Magazin Mit Mauretta Heinzelmann
23.00 Philipps Playlist Fünf Musikstücke zu einem Thema Mit Philipp Schmid
0.03 Nachtkonzert

MDR KULTUR

6.00 Am Morgen
9.00 Lesezeit Thomas Mann: „Bekenntnisse des Hochstaplers Felix Krull" (3/9). Reise nach Paris (2. Buch; 7. Kapitel) Es liest Thomas Mann
9.35 Am Vormittag
12.00 Am Mittag
14.00 Die Klassikerlesung Stendhal: „Das Leben des Henry Brulard" (18/18). Es liest Hans-Helmut Dickow
14.30 Am Nachmittag
18.00 MDR Kultur spezial
19.00 Lesezeit Thomas Mann: „Bekenntnisse des Hochstaplers Felix Krull" (3/9). Reise nach Paris (2. Buch; 7. Kapitel)
19.35 Jazz Lounge
20.00 MDR Kultur trifft – Menschen von hier
21.00 Late Nite Sounds
23.00 Late Nite Sounds
0.00 Die Nacht

RADIO SRF KULTUR

6.30 HeuteMorgen
6.54 100 Sekunden Wissen
7.00 Kultur-Nachrichten
7.06 Kultur-Aktualität
7.30 HeuteMorgen
7.52 Blick in die …
8.00 Kultur-Nachrichten
8.06 Kultur-Aktualität
8.30 HeuteMorgen
9.05 Kontext
10.20 100 Sekunden Wissen
11.20 Veranstaltungstipp
11.40 Tageschronik
12.04 Kultur kompakt
12.30 Rendez-vous
13.00 Klassiktelefon
13.45 Concerto
16.30 Kultur-Nachrichten
17.08 Kultur-Aktualität
17.16 Kultur-Aktualität
17.30 Kultur-Nachrichten
18.30 Kontext
19.00 Echo der Zeit
20.00 Musik unserer Zeit
21.00 Musik unserer Zeit
22.05 Notturno
0.06 Notturno

BAYERN 1

5.05 Am Morgen 5.10 Fahns besondere Morgennummer
5.56 Gedanken zum Tag 7.50 Die Superbayern – Comedy mit Wolfgang Krebs 8.50 Fahns finale Frage
9.05 Am Vormittag
12.05 Mittags in ...
13.05 Am Nachmittag 14.45 Comedy 15.45 Quiz 16.55 Letzte Worte
17.05 Bayernmagazin
19.05 Die Blaue Couch
20.03 Am Abend 22.58 Auf ein Wort
23.03 ARD-Hitnacht
0.00 ARD-Hitnacht

DEUTSCHLANDFUNK

5.05 Informationen
9.05 Kalenderblatt Vor 100 Jahren: Der Sänger und Rezitator Dietrich Fischer-Dieskau geboren
9.10 Europa heute
9.35 Tag für Tag
10.08 Agenda
11.35 Umwelt und Verbraucher
12.10 Informationen
13.35 Wirtschaft
14.10 Deutschland heute
14.35 Campus und Karriere
15.05 Corso
15.35 @mediasres
16.10 Büchermarkt
16.35 Forschung
17.05 Wirtschaft und Gesellschaft
17.35 Kultur heute Berichte, Meinungen, Rezensionen
18.10 Infos am Abend
18.40 Hintergrund
19.05 Kommentare und Themen der Woche
19.15 Zur Diskussion
20.10 Aus Religion und Gesellschaft Christlicher Nationalismus: Wie religiöse Rechte die USA zu einem Gottesstaat machen wollen
20.30 Lesezeit Kathrin Bach spricht über und liest aus „Lebensversicherung"
21.05 Querköpfe Kabarett, Comedy & schräge Lieder Salzburger Stier 2025: Der Eröffnungsabend (2/2) (Mittschnitt vom 9.5.2025 aus dem Theater Gütersloh)
22.05 Spielweisen Auswärtsspiel – Konzerte aus Europa „Nachwuchstalente in Luzern". Werke von Carlos Simon, Benjamin Britten und Richard Strauss (Aufnahme vom 14.8.2024 aus dem Konzertsaal des Kultur- und Kongresszentrums Luzern)
22.50 Sport aktuell
23.10 Der Tag
0.05 DLF Radionacht

SWR DASDING

„DASDING – Alles was du willst"

5.00 Musik Nonstop
6.00 DasDing – Morgens klarkommen
10.00 DasDing
14.00 DasDing
18.00 DasDing Play
20.00 DasDing Musik Nonstop Noch mehr Musik kann man in eine Stunde Radioprogramm nicht hineinpacken. In dieser Sendung gibt es Charthits am laufenden Band, ohne Moderation, Werbung oder sonstiges störendes Gerede.
22.00 Blue Moon
0.00 Die junge Nacht

SR UNSERDING

5.00 Franz was anderes – die UnserDing Morningshow
9.45 UnserDing UnserDing ist jeden Tag für euch da und hat ganz viel neue Musik im Gepäck
14.45 UnserDing Am Nachmittag hört ihr von UnserDing News zu Musik, Lifestyle und Stars
20.00 Musik Nonstop Keine Unterbrechung, Song an Song!
22.00 Blue Moon Diskutieren, reden, lachen, weinen – wir laden euch ein zur Sprechstunde im Blue Moon
0.00 Die junge Nacht

YOU FM

5.00 YOU FM Good Morning Show Wir feiern den Morgen! Egal, ob ihr noch verschlafen in die Dusche tappt oder euch schon den dritten Kaffee gönnt – wir versorgen euch mit Updates aus der Welt und sagen euch, was vor eurer Haustür gerade los ist.
10.00 Am Vormittag
14.00 YOU FM am Nachmittag
18.00 On Fire Abend mit Jonny
20.00 YOU FM Wir feiern euch
22.00 YOU FM Blue Moon
0.00 Die junge Nacht der ARD

DO

Tagestipps

NEUE MUSIK 21.00 HR 2

Der französische Dirigent Sylvain Cambreling ist in der Sendung zu Gast

L'Ascension

TALK Olivier Messiaen bezeichnete seine Musik als „theologischen Regenbogen" und nennt damit gleich zwei Inspirationsfelder, die seine Arbeiten kennzeichnen: den tiefen religiösen Glauben und eine synästhetische Sinneswahrnehmung. In noch jungen Jahren komponierte er mit „L'Ascension" eine musikalische Himmelfahrt. Sylvain Cambreling gibt einen Einblick in seine Perspektive auf Messiaens Werk (auch **SWR Kultur/SR 2**). **60 Min.**

FÜR KINDER 8.05 DLF KULTUR

Die Sache mit dem Schutzengel

HÖRSPIEL Merlins Schutzengel hilft bei den Hausaufgaben, trägt die Schulmappe oder kontrolliert schlechte Gewohnheiten. Als er sogar Liebesbriefe verbessert, will Merlin ihn loswerden. – Von Anna Böhm, mit Nico Holonics (Foto). **55 Min.**

HÖRSPIEL 18.20 SWR KULTUR

Emilia Galotti

LITERATURBEARBEITUNG Prinz von Guastalla ist Gräfin Orsini überdrüssig und begehrt nun Emilia Galotti – trotz ihrer baldigen Verlobung. Der Kammerherr Marinelli soll sie ihm zuführen. – Nach Gotthold Ephraim Lessing, mit Fritzi Haberland (Foto). **82 Min.**

LIVE-KONZERT 20.00 DLF KULTUR

Gemeinsamkeiten

AUS NÜRNBERG Psalmen als gemeinsame Wurzel: Der Windsbacher Knabenchor und der Mädchenchor der Regensburger Domspatzen singen Vertonungen aus vier Jahrhunderten in Hebräisch, Latein und Deutsch. Es dirigiert Ludwig Böhme (Foto). **180 Min.**

ARD-NACHTKONZERT

0.03 **Telemann** Suite a-Moll; Dorothee Oberlinger, Blockflöte; Ensemble 1700 **Massenet** „Le Cid", Ballettmusik; Münchner Rundfunkorchester, Ltg.: Heinz Fricke **Poulenc** „Figure humaine"; Chor des Bayerischen Rundfunks, Ltg.: Gustav Sjökvist **Weber** Trio g-Moll op. 63; András Adorján, Flöte; Boris Pergamenschikow, Violoncello; Pavel Gililov, Klavier **Vanhal** Kontrabasskonzert; Philipp Stubenrauch, Kontrabass; Symphonieorchester des Bayerischen Rundfunks, Ltg.: Mariss Jansons 2.03 **Szymanowski** Violinkonzert Nr. 1 op. 35 **C. Schumann** Klaviertrio g-Moll op. 17 **L. Kozeluch** Sinfonie C-Dur **Mendelssohn** Vier Streichquartett-Sätze op. 81 **Atterberg** Sinfonie Nr. 4 g-Moll 4.03 **Liszt** Klavierkonzert Nr. 2 A-Dur **Beethoven** Sonate A-Dur op. 12/2 **Bizet** „L'Arlésienne", Suite Nr. 2 5.03 Werke von Aaltoila, Schubert, Spohr, Clementi, MacFarren u. a.

Podcast · Mehrkanalton · Für Kinder · Hörspiel

29. MAI

HÖRZU

HR 1

„hr1 - Genau meins"

6.00 hr1 am Feiertag
10.00 hr1 am Feiertag
15.00 hr1 am Feiertag
19.00 hr1 am Feiertag
0.00 ARD-Hitnacht

HR 3

6.00 hr3 am Feiertag
10.00 hr3 am Feiertag
14.00 hr3 am Feiertag
18.00 hr3-Freundeskreis Gut informiert und dazu eure Hits im Lieblingsmix – das ist der Feiertag in hr3. Gut informiert und dazu eure Hits im Lieblingsmix – das ist der Feiertag in hr3.
21.00 hr3 Pop – die Abendshow! hr3 – Pop die Abendshow! ist die gemeinsame Show der ARD-Popradios und versorgt euch von 21:00 Uhr bis Mitternacht mit euren Hits im Lieblingsmix.
0.00 hr3 Popnacht!

HR 4

6.00 hr4 – Mein Morgen in Hessen 7.40 Übrigens...
10.00 hr4 am Vormittag
13.00 Wünsch dir was Die „Wünsch Dir Was"-Telefon-Nummer: 0800 7777 224
15.00 hr4 am Feiertag
20.00 hr4 – Musik liegt in der Luft Musik, die glücklich macht: Zum Träumen und Entspannen mit viel Liebe ausgewählt von unserer Musikredaktion. Musik, die glücklich macht: Zum Träumen und Entspannen mit viel Liebe ausgewählt von unserer Musikredaktion.
0.00 Die ARD-Schlagernacht

HR INFO

6.00-20.00 Stundenprogrammschema 6.00 Nachrichten mit Sport, Wetter und Verkehr 6.07 Aktuelle Berichte 6.17 Börse aktuell 6.20 Nachrichten mit Sport, Wetter und Verkehr 6.27 Aktuelle Berichte 6.40 Nachrichten 6.47 Aktuelle Berichte außer: 15.47 Der Tag in Hessen
6.00 hr-iNFO am Feiertag
9.35 hr-iNFO am Feiertag
12.35 hr-iNFO am Feiertag
15.35 hr-iNFO am Feiertag
18.35 hr-iNFO am Feiertag
20.00 Tagesschau
20.15 hr-iNFO am Feiertag
21.35 hr-iNFO am Feiertag
0.00 ARD-Infonacht

HR 2

6.00 Geistliche Musik
7.30 Morgenfeier Pfarrer Thomas Dörken-Kucharz, Frankfurt
8.00 Lauschinsel – Radio für Kinder Das Lautstärken-Durcheinander. Heute geht es um alles, was schön laut ist!
8.30 Am Feiertag
11.30 Camino – Religionen auf dem Weg Lernen, wie gutes Leben geht. Der „Bachelor of Being" begleitet junge Menschen
12.00 Salzburger Stier 2025
13.00 Klassikzeit Franck Le chasseur maudit **Chopin** 1. Klavierkonzert e-Moll op. 11 **Mozart** „Lucio Silla" – Arie der Giunia „Parto, m'affretto" **Mendelssohn** Ouvertüre für Harmoniemusik C-Dur op. 24 **Schumann** 4. Sinfonie d-Moll op. 120 **Bernstein** „Maria" und „Tonight" aus der „West Side Story" – bearbeitet für Violine und Orchester
15.00 Salzburger Stier 2025
16.00 Klassikzeit am Feiertag
17.00 Lebenswert Feiertagsgespräche mit Hörerinnen und Hörern
19.00 Hörbar Musik grenzenlos
20.00 Kaisers Klänge Weg mit dem Schmalz – Die schönsten Udo Jürgens-Coversongs Musikalische Entdeckungsreisen Gecovert klingen die Lieder von Udo Jürgens wie neu! Ob im Stil der Comedian Harmonists, als sanfte Jazzballade oder sogar mit Barockorchester: Die Interpreten von heute setzen der Musik des 2014 gestorbenen Sängers ein Sahnehäubchen auf. Götz Alsmann, Annett Louisan oder Simone Kermes singen Udos Lieder ganz auf ihre Art. Und selbst eine Grande Dame wie Shirley Bassey hatte schon coole Udo Jürgens-Songs im Repertoire!
21.00 JetztMusik Tonleitern in den Himmel – „L'Ascension" von Olivier Messiaen Moderation: Leonie Reineke
22.00 Jazz and More An den Rändern des Jazz und aus dem Dschungel der Neuveröffentlichungen Mit Martin Kersten
23.00 Salzburger Stier 2025 Mit dem Salzburger Stier werden jedes Jahr je ein*e Kleinkünstler*in aus Deutschland, aus Österreich und aus der Schweiz ausgezeichnet.
0.03 ARD-Nachtkonzert

SWR 1

Baden-Württemberg

5.57 Anstöße
6.00 Feiertagmorgen 6.57 Anstöße
10.00 Leute
12.00 SWR1 B-W
16.00 SWR1 Baden-Württemberg
20.00 Musikclub Rock
0.00 ARD-Hitnacht

Rheinland-Pfalz

6.00 Feiertagmorgen
10.00 Leute
12.00 SWR1 Rheinland-Pfalz
16.00 SWR1 Rheinland-Pfalz
20.00 Musikclub Rock
0.00 ARD-Hitnacht

SWR 3

6.00 FIT
9.00 Now
13.00 RELAX
16.00 RELAX 16.00 **Nachrichten** Was passiert im Südwesten, was beschäftigt die Menschen im Land? Das Neueste aus der Region, aus Deutschland und der Welt.
19.00 POP 19.00 **Nachrichten** Was passiert im Südwesten, was beschäftigt die Menschen im Land? Das Neueste aus der Region, aus Deutschland und der Welt.
0.00 Popnacht

SWR 4 BW

5.57 Morgengedanken
6.00 Am Morgen 6.40 Wetterstudio 6.57 Morgengedanken
10.00 Gottesdienst in SWR4
11.00 SWR4 am Donnerstag 12.45 Wetterstudio
14.00 SWR4 am Nachmittag 16.45 Wetterstudio
18.00 SWR4 am Abend 18.45 Wetterstudio 18.57 Abendgedanken
20.00 SWR4 Goldies
23.00 ARD-Hitnacht
0.00 ARD-Hitnacht

SWR 4 RP

6.00 SWR4 BW am Morgen 6.57 Morgengedanken
10.00 Gottesdienst in SWR4
11.00 Am Donnerstag 12.45 Wetterstudio
14.00 Am Nachmittag 16.45 Wetterstudio
18.00 SWR4 am Abend 18.45 Wetterstudio 18.57 Abendgedanken
20.00 SWR4 Goldies
23.00 ARD-Hitnacht
0.00 ARD-Hitnacht

SWR KULTUR

6.04 Musik am Morgen Guter Start in den Tag **Smyth** 1. Satz aus der Suite op. 1a **Schubert** Nr. 4 aus 4 Impromptus D 899 **Quantz** Flötenkonzert A-Dur **J.S. Bach** „Wohl mir, dass ich Jesum habe" aus „Herz und Mund und Tat und Leben" BWV 147 **J.S. Bach** „Wachet auf, ruft uns die Stimme" BWV 645, Bearbeitung **Le Beau** 1. Satz aus dem Klaviertrio d-Moll op. 15 **Sinding** Legende B-Dur op. 46
7.04 Musik am Morgen Guter Start in den Tag Werke von Dowland, Biber, Schubert, Marais, Victoria, W.A. Mozart, C.H. Graun, Ljadow
7.50 Zum Fest Christi Himmelfahrt
8.04 Kantate
8.30 Das Wissen 1957: Als die Deutschen Mallorca entdeckten – Historische Reportage Von Markus Joachim Tidick
9.04 Kammermusik Neueinspielung Werke von Béla Bartók Werke von Bartók
10.04 Morgenkonzert Schwetzinger SWR-Festspiele 2025. Die Sprache der Blumen. Vokalmusik von Rodrigo de Ceballos, Francisco Guerrero, Tomás Luis de Victoria, Sebastián de Vivanco, Juan Gutiérrez de Padilla, Benjamin Britten, Laura Cannell und Leo Chadburn
12.04 Glauben Mein Gott, KI! Künstliche Intelligenz zwischen Heilsversprechen und Horrorvisionen
12.30 Mittagskonzert Orchesterakademien der Schwetzinger SWR-Festspiele Werke von J.Ch. Bach, W.A. Mozart, Martinu, Britten
14.04 Das Wissen am Feiertag Die Schule brennt. Michel Friedman: Was mich mein Leben über Bildung gelehrt hat Mod.: Bob Blume
15.04 Hörbar
16.04 Alte Musik Über den Wolken. Barocke Himmelsklänge aus Italien
17.04 Gespräch
17.50 Jazz vor Sechs
18.20 Hörspiel „Emilia Galotti" Von Leonhard Koppelmann
19.42 Big Time Jazz
20.03 Kaisers Klänge Weg mit dem Schmalz – Die schönsten Udo Jürgens-Coversongs
21.00 JetztMusik Tonleitern in den Himmel – „L'Ascension" von Olivier Messiaen
22.03 Jazz and More
23.03 Lost in Music World Building
0.03 Nachtkonzert

SR 2 KULTUR

6.04 FeiertagsMusik 7.04 **Bachkantate**
10.04 KirchPlatz von Stefan Schwarzmüller, katholische Kirche
10.30 FeiertagsMusik
11.04 FeatureZeit Als Maria ins Dorf kam – die Erscheinungen von Marpingen 1999 Von Kira Gantner
11.30 FeiertagsMusik
12.04 Konzert 2. Soirée 2003/2004 **Schubert** 7. Sinfonie h-Moll D759 „Unvollendete" **W.A. Mozart** Exultate jubilate C-Dur KV165 **Dvorák** 8. Sinfonie G-Dur op. 88 (Aufnahme vom 05.12.2003, Congresshalle Saarbrücken)
14.04 FeiertagsMusik
20.03 Kaisers Klänge Weg mit dem Schmalz – Die schönsten Udo Jürgens-Coversongs Musikalische Entdeckungsreisen Gecovert klingen die Lieder von Udo Jürgens wie neu! Ob im Stil der Comedian Harmonists, als sanfte Jazzballade oder sogar mit Barockorchester: Die Interpreten von heute setzen der Musik des 2014 gestorbenen Sängers ein Sahnehäubchen auf. Götz Alsmann, Annett Louisan oder Simone Kermes singen Udos Lieder ganz auf ihre Art. Und selbst eine Grande Dame wie Shirley Bassey hatte schon coole Udo Jürgens-Songs im Repertoire!
21.03 Couleurs
23.05 Fazit – Kultur vom Tage Die Sendung liefert die wichtigsten und aktuellsten Informationen über die kulturellen Ereignisse des Tages.
0.03 Nachtkonzert

SR 1

6.04 SR 1 – Dein Feiertag im Saarland 8.57 **Zwischenruf** von Joachim Hipfel, evangelische Kirche
10.04 SR 1 – Dein Feiertag im Saarland
19.03 SR 1 – Pop – Die Abendshow
0.03 SR 1 – Popnacht

SR 3

6.04 Froh in den Feiertag 7.40 **Zwischenruf** von Joachim Hipfel, evangelische Kirche
8.04 SR 3 – Wunschkonzert
12.04 SR 3 – Feiertagscafé
16.04 Beatles in Hamburg Mit Christian Job
18.04 SR 3 – Sommersongs
20.03 Guten Abend
22.03 Bis Mitternacht
0.03 ARD-Hitnacht

RADIOPROGRAMM

CHRISTI HIMMELFAHRT

DO

BAYERN 2

5.03 Bayern 2-Playlist
6.05 Bayern 2-Playlist Legenden Entdeckungen Heimatsound
7.05 Bayern 2-Heimatsound
8.05 Glauben Zweifeln Leben 8.10 **Religion – Die Dokumentation** Christen am rechten Rand. Wie sie Politik und Gesellschaft beeinflussen
9.05 Bayern 2 am Feiertag Gesellschaft Gespräche Musik
10.05 Fernweh Kuriose Orte
11.04 Radiomitschnitt
12.04 Zeit für Bayern Das Feiertags-Feuilleton
13.04 Bayern 2-Heimatsound Musik aus Bayern und dem Alpenraum
14.04 Bayern 2 Salon Lesung Podcast Kultur
15.04 Hörspiel „Maigrets Memoiren" Von Gerhard Aberle
16.04 Eins zu Eins. Der Talk Eine Stunde, zwei Menschen
17.04 Fernweh Kuriose Orte
18.04 Zeit für Bayern Das Feiertags-Feuilleton
19.04 Zündfunk Zündfunk Playback. Wie in Memphis seit 1980 Trap Musik erfunden wurde
20.03 Glauben Zweifeln Leben Religion und Orientierung 20.10 **Religion – Die Dokumentation** Christen am rechten Rand. Wie sie Politik und Gesellschaft beeinflussen Von Veronika Wawatschek
21.03 Radiomitschnitt
22.03 Eins zu Eins Eine Stunde, zwei Menschen
23.03 Late Nite Sounds Mit Thomas Mehringer
0.03 Nachtkonzert

BR-KLASSIK

6.05 Konzert am Feiertagsmorgen
7.05 Laudate Dominum
8.05 Die Bach-Kantate Johann Sebastian Bach: „Gott fähret auf mit Jauchzen", Kantate zum Fest Christi Himmelfahrt BWV 43 Anschl.: Johann David Heinichen: Konzert G-Dur; Georg Philipp Telemann: Konzert D-Dur; J.S. Bach: „Wir glauben all an einen Gott" BWV 740
9.05 Kammermusik Hummel Klaviertrio G-Dur op. 65; Beaux Arts Trio **M. Haydn** Streichquartett Es-Dur; Constanze Quartett **Hahn** Klavierquintett fis-Moll; Quatuor Tchalik
10.05 Feiertagsmatinée Werke von Bruckner, Beethoven, Dvorák, Saint-Saëns
12.03 Der Nachmittag 13.30 Das neue Album oder: Ihr Musikwunsch
16.03 Aus den BR-Studios
17.03 Klassik zum Staunen „Goldenes Blech". Die Trompete – ein vielseitiges Musikinstrument Werke von Hummel, Poulenc, Böhme, Verdi, Legrand, Kerschek
18.03 Klassik-Stars Gewandhausorchester Leipzig **Brahms** Tragische Ouvertüre d-Moll op. 81; Ltg.: Herbert Blomstedt **Mendelssohn** Streichersinfonie Nr. 12 g-Moll; Ltg.: Kurt Masur **R. Strauss** Burleske d-Moll; Yuja Wang, Klavier; Ltg.: Andris Nelsons
19.03 Sweet Spot – Neugierig auf Musik
20.03 Das Deutsche Chorfest 2025 Eigene Kompositionen der Humanophones sowie Songs von Sia, Billie Eilish, Clueso, Oliver Gies u.a. (Direkt aus Nürnberg)
23.03 Horizonte Zum 70. Geburtstag von Pascal Dusapin. Der Musikschriftsteller
0.03 Das Nachtkonzert

WDR 3

6.04 WDR 3 am Feiertag Vivaldi Konzert d-Moll op. 3,11 **Telemann** Quartett Nr. 1 G-Dur **Rigel** Sinfonie Nr. 7 D-Dur **Montgeroult** Thème Varié dans le genre moderne **Wagenaar** Frühlingsgewalt op. 11, Konzertouvertüre
7.04 Geistliche Musik 7.50 Kirche in WDR 3
8.30 Lebenszeichen
9.04 WDR 3 an Christi Himmelfahrt
13.04 Lunchkonzert
15.04 WDR 3 Musikporträt Nur für Hartgesottene! Wege zu Carlo Gesualdo Von Hildburg Heider (Produktion: WDR 2021)
16.04 Klassik Klub
17.45 ZeitZeichen 29. Mai 1830: Geburtstag Louise Michel, französische Autorin
18.04 Vesper Antonio Salieri zum 200. Todesjahr
20.03 Konzert Frauen-Power beim Forum Alte Musik Köln **Frescobaldi** Toccata Nr. 2 **Caccini** Belle rose porporine **Luzzaschi** T'amo, mia vita; Stral pungente' d'Amore **O. di Lasso** Susanne un jour **G. Caccini** Alme luci beate **Gesualdo** Gagliarda del Principe di Venosa **Luzzaschi** Troppo ben può questo tiranno Amore **Monteverdi** Zefiro torna, e di soavi accenti / Hor care canzonette **Luzzaschi** O dolcezze **Gesualdo** Canzon francese del Principe **Luzzaschi** Aura soave / Occhi del pianto mio cagione **Galilei** Vestiva i colli **Monteverdi** O come sei gentile / Quel sguardo sdegnosetto **Luigi Rossi** Pene, pene, ahi, chi vuol pene **S. Rossi** Gagliarda detta Marchesino **Luigi Rossi** Fan battaglia (Aufnahme vom 18. Mai aus dem Kölner Funkhaus)
22.03 Jazz
23.03 WDR 3 Open
0.03 Nachtkonzert

WDR 5

6.04 Freiheit Deluxe (Übernahme vom hr)
7.04 Liegen bleiben
8.40 Das Geistliche Wort
9.04 Diesseits von Eden Die Welt der Religionen
9.45 ZeitZeichen 29. Mai 1830: Geburtstag Louise Michel, französische Autorin Von Sabine Mann
10.00 Ev. Gottesdienst Pfarrerin Brigitte Fenner (Predigt)
11.04 WDR 5 Redezeit
11.30 Lebenszeichen
12.04 Das Feiertagsgespräch
13.04 Das Feature Mein Jahr unter Sprachrettern. Der Verein Deutsche Sprache und sein Umfeld Von Rainer Link (Produktion: DLF 2024)
14.04 Westart – Aktuelles aus der Kultur
15.04 Freiheit Deluxe (Übernahme vom hr)
16.04 SpielArt Abgefahren – Eisenbahngeschichten
18.04 Das Feature Der Verein Deutsche Sprache, VDS, streitet lautstark gegen „Sprachpanscherei" und „Gender-Gaga". Der rechtspopulistische Tonfall gehört zur Gründungs-DNA des Vereins. Sprachpolitisch sind die Positionen von VDS und AfD nahezu identisch.
19.04 MausLive
20.03 WDR 5 – Lies mir was vor Theodor Fontane: Unterm Birnbaum
22.03 ARD-Infonacht Die „ARD-Infonacht" ist ein Gemeinschaftsprogramm, das auf verschiedenen Kanälen läuft. Die ganze Nacht hindurch werden die Zuhörer mit aktuellen Informationen auf dem neuesten Stand gehalten. Jede halbe Stunde gibt es einen Nachrichtenblock.
0.00 ARD-Infonacht

DLF KULTUR

6.55 Wort zum Tage Quäker
7.05 Feiertag
7.30 Kakadu für Frühaufsteher
8.00 Kakadu Kindernachrichten
8.05 Hörspiel „Die Sache mit dem Schutzengel" Von Anna Böhm
9.00 Kakadu Kindernachrichten
9.04 Kakadu
9.30 Kakadu Familienrätsel
10.05 Im Gespräch
12.05 Studio 9 kompakt
12.30 Die Reportage
13.05 Aus den Archiven
14.05 Musik im Gespräch „Hear it, feel it, embrace it". Das „Liedstadt"-Projekt verbindet musikalische Milieus und zieht durch die Städte
17.05 Studio 9 kompakt
17.30 Die besondere Aufnahme „Wie der Hirsch schreit nach frischem Wasser". Geistliche Konzerte des 17. Jahrhunderts
18.30 Hörspiel „Das Dorf der blinden Tänzer" Von Dominik Busch Anschl.: Lene Albrecht im Gespräch mit Dominik Busch (Dlf Kultur 2022)
20.00 Deutsches Chorfest Nürnberg Werke von Salomone Rossi, Felix Mendelssohn, Johann Sebastian Bach, Heinrich Schütz, Louis Lewandowski, Eduard Birnbaum, Kurt Weill u.a. Mitwirkende: Windsbacher Knabenchor, Mädchenchor der Regensburger Domspatzen, Ludwig Böhme (Leitung), Elena Szuczies (Leitung) (Direkt aus der St. Sebalduskirche)
23.05 Fazit – Kultur vom Tage 23.50 Kulturpresseschau
0.05 Klangkunst
1.05 Tonart Global

NDR KULTUR

6.00 Chormusik Auf Texte aus Friedrich Nietzsches „Also sprach Zarathustra" komponierte der britische Komponist Frederick Delius Anfang des 20.Jahrhunderts „Eine Messe des Lebens". Der Bergen Philharmonic Choir hat unter Leitung von Sir Mark Elder dieses gigantische Werk vor kurzem in Norwegen aufgenommen. Eine Rarität und echte Entdeckung!
7.00 Mikado Klassik für kleine Leute
8.00 Kantate
9.00 NDR Kultur am Feiertag
13.00 Das Konzert Rossini Ouvertüre zu „Wilhelm Tell" **W.A. Mozart** Klarinettenkonzert A-Dur KV 622 **Mendelssohn** Ein Sommernachtstraum, Suite op. 61; Daniel Ottensamer, Klarinette; Staatsorchester Braunschweig, Ltg.: Srba Dinic (Aufzeichnung aus dem Staatstheater Braunschweig vom 20.04.2025)
15.00 NDR Kultur am Feiertag Mit Eva Schramm
18.00 Hörspiel „Vom Wasser" Von John von Düffel, Norbert Schaeffer Nach John von Düffel Mit Andreas Grothgar, Ingrid Andree, Ernst Jacobi, Willkit Greuèl, Ehlert Bode
19.00 Welt der Musik
20.00 Das Konzert Saariaho Laterna Magica **Wagner** „Der Ring ohne Worte", zusammengestellt von Lorin Maazel; Deutsches Symphonie-Orchester Berlin, Ltg.: Tarmo Peltokoski (Direkt aus der Berliner Philharmonie)
22.00 Jazz
23.00 Podcast Musiktalk mit Peter Urban
0.03 Nachtkonzert

MDR KULTUR

6.00 Am Morgen Aktuelle Beiträge aus Kultur, Politik und Gesellschaft, das Wort zum Tage, Kalenderblatt, Medienschau und Feuilleton.
11.00 Am Mittag Aktuelle Berichte zu den wichtigsten Themen des Tages.
18.00 MDR Kultur spezial Der aktuelle, ausführliche Themenschwerpunkt aus Kultur, Gesellschaft und Politik.
19.00 Chormusik
19.30 Jazz Lounge
20.00 Musik Modern
21.00 Jazz
22.00 MDR Kultur – Café Gespräche in entspannter Atmosphäre mit prominenten Gästen, die persönliche Einblicke in ihr Leben geben und über aktuelle Projekte berichten.
23.00 Nachtmusik
0.00 Die Nacht

RADIO SRF KULTUR

9.05 Künste im Gespräch „Künste im Gespräch" nimmt aktuelle Ereignisse, Publikationen und Veranstaltungen im Kulturbereich auf und ordnet sie kritisch ein.
9.08 Sakral/Vokal
12.38 Klassiktelefon
13.45 Concerto
18.30 Künste im Gespräch
20.00 Im Konzertsaal Abendliche Konzerttermine für Hörerinnen und Hörer, die gerne interessante neue Konzertaufnahmen hören und das aktuelle Konzertleben miterleben wollen.
22.05 Notturno Eine grosse Nachtmusik für all jene, die nachts noch Lust auf Klassik haben.
0.06 Notturno Eine grosse Nachtmusik für all jene, die nachts noch Lust auf Klassik haben.

BAYERN 1

6.05 Am Morgen
10.05 Katholische Morgenfeier
10.35 Evangelische Morgenfeier Pfarrer Hans Christian Kley, Landshut
11.05 Bayern 1 am Feiertag
12.00 Zwölfuhrläuten Aus Röfingen in Schwaben
12.03 Bayern 1 am Feiertag
15.05 Bayern 1 am Feiertag
19.05 Die Blaue Couch
20.03 Am Abend Live und unplugged
23.03 ARD-Hitnacht
0.00 ARD-Hitnacht

DEUTSCHLANDFUNK

5.05 Auftakt
6.05 Geistliche Musik
7.05 Information und Musik
8.35 Tag für Tag
9.05 Kalenderblatt Vor 100 Jahren: Horst Beseler geboren, berühmter Kinderbuch-Autor der DDR
9.10 Die neue Platte Vokalmusik
9.30 Essay und Diskurs „Alle Alleinherrscherei muss weg". Napoleon, Trump und Putin im Visier des Philosophen Fichte
10.05 Katholischer Gottesdienst
11.05 Sonntagsspaziergang
13.05 Informationen
13.30 Musik-Panorama Neue Deutschlandfunk-Produktionen Werke von Meyrswalden, Caro, Marschner (Aufnahmen vom 8. bis 10.10.2021 aus dem Brucknerhaus Linz (Mittlerer Saal))
15.05 @mediasres Spezial
16.10 Büchermarkt
16.30 Wissenschaft im Brennpunkt
17.05 Kulturfragen
17.30 Kultur heute
18.10 Infos am Abend
18.40 Hintergrund
19.05 Kommentare und Themen der Woche
19.10 Sport am Feiertag
20.05 Systemfragen
20.30 Mikrokosmos Konsum und Konkurs. Abschiedstour durchs Warenhaus (6/6) Dachgeschoss Von Manuel Gogos, Christoph Spittler Regie: Philippe Brühl
21.05 Jazzfacts Klanghorizonte. Jazz, Electronica und Pop abseits des Mainstreams
22.05 Historische Aufnahmen Spätes Vermächtnis. Arthur Rubinsteins letztes Konzert in Polen
22.50 Sport aktuell
23.05 Schöne Stimmen
0.05 DLF Radionacht

SWR DASDING

„DASDING – Alles was du willst"

5.00 Musik Nonstop
6.00 DasDing – Morgens klarkommen
10.00 DasDing
14.00 DasDing
18.00 DasDing Play
20.00 DasDing Musik Nonstop Noch mehr Musik kann man in eine Stunde Radioprogramm nicht hineinpacken. In dieser Sendung gibt es Charthits am laufenden Band, ohne Moderation, Werbung oder sonstiges störendes Gerede.
22.00 Blue Moon
0.00 Die junge Nacht

SR UNSERDING

5.00 Franz was anderes – die UnserDing Morningshow
9.45 UnserDing UnserDing ist jeden Tag für euch da und hat ganz viel neue Musik im Gepäck
14.45 UnserDing Am Nachmittag hört ihr von UnserDing News zu Musik, Lifestyle und Stars
20.00 Musik Nonstop Keine Unterbrechung, Song an Song!
22.00 Blue Moon Diskutieren, reden, lachen, weinen – wir laden euch ein zur Sprechstunde im Blue Moon
0.00 Die junge Nacht

YOU FM

5.00 YOU FM Good Morning Show
10.00 YOU FM am Vormittag Was ist los in der Welt oder direkt vor eurer Bürotür? Bei uns werdet ihr schnell und gut informiert, damit ihr in der Mittagspause mitreden könnt. YOU FM hat die wichtigsten Themen und neusten Trends, die euch bewegen.
14.00 YOU FM am Nachmittag
18.00 On Fire Abend mit Jonny
20.00 Wir feiern euch
22.00 YOU FM Blue Moon
0.00 Die junge Nacht der ARD

FR

Tagestipps

KONZERT 13.05 SWR KULTUR

Die Bratschistin Haesue Lee war unter den Preisträgern des ARD-Musikwettbewerbs

Einstand

MITSCHNITT Fünf Preisträger des ARD-Musikwettbewerbs stellten sich in diesem Konzertmitschnitt von den Schwetzinger SWR Festspielen vor – mit Kammermusik des 19. und frühen 20. Jh., die zum Teil in aparten Bearbeitungen erklang. Da gab es neben Klassikern von Dvořák und Brahms auch viel Unbekanntes zu entdecken – zum Beispiel Musik der US-amerikanischen Komponistin und Frauenrechtlerin Amy Beach (vom 24.5.). **115 Min.**

LIVE-KONZERT 20.00 HR 2

Londoner Meister

AUS FRANKFURT Das Konzert widmet sich den „Londoner Meistern" Johann Christian Bach und Joseph Haydn, deren Werke das Musikleben der britischen Metropole entscheidend prägten. Am Pult des hr-Sinfonieorchesters steht Ivor Bolton (Foto). **180 Min.**

ROCK & POP 21.05 DLF

Lizzard

MITSCHNITT Die französische Band Lizzard, gegründet von zwei Engländern und einem Franzosen, spielt eigenständigen Artrock mit melancholischer Härte. Ihr Trio-Sound wirkt überraschend voll. 2024 erschien ihr fünftes Album „Mesh" (vom 18.3.2022). **55 Min.**

BLUES 22.05 DEUTSCHLANDFUNK

Ry Cooder

MAGAZIN 1970 veröffentlichte Ry Cooder sein Debütalbum mit Neuinterpretationen traditioneller Blues-, Folk- und Rock'n'Roll-Songs. Damit präsentierte sich der Gitarrist als Bewahrer traditioneller US-Musikstile – ein Ansatz, den er bis heute verfolgt. **45 Min.**

ARD-NACHTKONZERT

0.03 **Gershwin** Klavierkonzert F-Dur; Cécile Ousset, Klavier; Radio-Sinfonieorchester Stuttgart, Ltg.: Neville Marriner **Nisle** Oktett D-Dur; Consortium Classicum **Telemann** „Ich danke dem Herrn von ganzem Herzen"; Ruth Ziesak, Sopran; Arnon Zlotnik, Countertenor; Jan Kobow, Tenor; Konstantin Wolff, Bass; Vocalensemble Rastatt; Les Favorites **Granados** Aus „Danzas españolas" op. 37; Emma Schmidt, Klavier **W.F. Bach** Klavierkonzert e-Moll; Michael Behringer, Hammerklavier; Freiburger Barockorchester, Ltg.: Gottfried von der Goltz 2.03 **W.A. Mozart** „Le nozze di Figaro", Ouvertüre **Brahms** Streichquartett B-Dur op. 67 **Palestrina** „Missa Papae Marcelli" **J.S. Bach** „Aria variata alla maniera italiana" BWV 989 **Respighi** Suite G-Dur 4.03 Werke von Kraus, Glinka, M. Haydn 5.03 Werke von Rossini, Monn, Emilie Mayer, Wölfl, Glasunow, Salieri

Podcast · Mehrkanalton · Für Kinder · Hörspiel

30. MAI

HÖRZU

RADIOPROGRAMM

HR 1

„hr1 - Genau meins"

5.00 hr1 am Morgen
6.30 Die hessenschau
7.30 Die hessenschau
8.30 Die hessenschau
9.00 hr1 am Vormittag
9.30 Die hessenschau
12.00 hr1 am Mittag
13.40 hr1-Wochenendtipps – Was ist los in Südhessen / Rhein-Main / Osthessen / Mittelhessen / Nordhessen
14.30 Die hessenschau
15.00 Die Jürgen Rasper Show
15.30 Die hessenschau
16.30 Die hessenschau
17.30 Die hessenschau
19.00 hr1-Dancefloor
0.00 ARD-Hitnacht

HR 3

5.00 hr3-Morningshow
10.00 hr3 bei der Arbeit
14.00 Der Nachmittag
18.00 hr3 Freundeskreis
21.00 hr3 Pop
0.00 hr3 Popnacht!

HR 4

6.00 hr4 – Mein Morgen in Hessen
6.30 die hessenschau
7.10 Comedy
9.45 Haus und Garten
10.00 Britta am Vormittag
12.00 Britta am Mittag
12.30 hr4 – die hessenschau aus Südhessen / Rhein-Main / Nordhessen / Osthessen / Mittelhessen
13.00 Wünsch dir was
Die „Wünsch Dir Was"-Telefon-Nummer: 0800 7777 224
14.00 hr4 am Nachmittag
14.30 die hessenschau
15.50 Haus und Garten
16.00 Mit hr4 in den Feierabend
16.30 die hessenschau
16.50 Comedy
17.30 die hessenschau
17.40 Das Wochenendwetter
17.45 Übrigens...
20.00 hr4 – Musik liegt in der Luft
0.00 Die ARD-Schlagernacht

HR INFO

6.00-20.00 Stundenprogrammschema
6.00 Nachrichten mit Sport, Wetter und Verkehr
6.07 Aktuelle Berichte
6.17 Börse aktuell
6.20 Nachrichten mit Sport, Wetter und Verkehr
6.27 Aktuelle Berichte
6.40 Nachrichten
6.47 Aktuelle Berichte außer: 15.47 Der Tag in Hessen
15.30 11KM: der tagesschau-Podcast
19.00 KI Podcast
19.30 Kultur
20.00 Tagesschau
20.15 ARD-Sportabend
0.00 ARD-Infonacht

HR 2

6.00 Am Morgen
6.30 Zuspruch
7.30 Frühkritik
8.40 Buch-Tipp
9.30 Lesung
10.00 Am Vormittag
Vivaldi Sonate d-Moll „La follia" RV 63; Hespèrion XXI, Ltg.: Jordi Savall **Verdi** „Die Macht des Schicksals" – Arie des Álvaro; Jonathan Tetelman, Tenor; Orquesta Filarmónica de Gran Canaria, Ltg.: Karel Mark Chichon **Prokofjew** 1. Sinfonie D-Dur op. 25 „Symphonie classique"; Orpheus Chamber Orchestra **Liszt** 2. Klavierkonzert A-Dur; Jean-Yves Thibaudet; hr-Sinfonieorchester, Ltg.: Hugh Wolff **Giuliani** Variationen über ein Thema von Händel; Ricardo Gallén, Gitarre **Telemann** Divertimento Es-Dur TWV 50:21; La Stagione Frankfurt, Ltg.: Michael Schneider **Smetana** „Sárka" aus „Mein Vaterland"; Royal Liverpool Philharmonic Orchestra, Ltg.: Libor Pesek **Scarlatti** Klaviersonate f-Moll K 466; Julius Asal
12.00 Doppelkopf
13.00 Am Mittag
Grieg Anitras Tanz aus der 1. Peer-Gynt-Suite; Royal Strings, Ltg.: Magnus Ericsson **J.S. Bach** Präludien und Fugen As-Dur BWV 886 und gis-Moll BWV 887; Daniel Barenboim, Klavier **Lehár** „Vilja-Lied" aus „Die lustige Witwe"; Kate Royal, Sopran; Orchester der English National Opera, Ltg.: Edward Gardner **Haydn** 1. Cellokonzert C-Dur; Christian-Pierre La Marca; Le Concert de la Lage, Ltg.: Julien Chaslin **Mendelssohn** Ouvertüre C-Dur op. 101 „Trompeten-Ouvertüre"; Academy of St. Martin-in-the-Fields, Ltg.: Neville Marriner **Händel** Flötensonate F-Dur HWV 369; Jeremias Schwarzer, Blockflöte; Ralf Waldner, Cembalo
14.30 Lesung
15.00 Hörbuchzeit
16.00 Am Nachmittag
18.00 Der Tag
Ein Thema, viele Perspektiven
19.00 Hörbar
Musik grenzenlos
20.00 Konzertsaal
J.Ch. Bach Sinfonie g-Moll op. 6/6 **W.A. Mozart** Violinkonzert A-Dur KV 219 **J. Haydn** Sinfonie Nr. 103 „mit dem Paukenwirbel"; Noa Wildschut, Violine; hr-Sinfonieorchester, Ltg.: Ivor Bolton (Direkt aus dem hr-Sendesaal in Frankfurt)
23.00 Doppelkopf
0.03 ARD-Nachtkonzert

SWR 1

Baden-Württemberg

5.00 Guten Morgen
5.57 Anstöße
6.57 Anstöße
10.00 Leute
12.00 SWR1 B-W
16.00 SWR1 B-W
20.00 Musikclub 90er
0.00 ARD-Hitnacht

Rheinland-Pfalz

5.00 Guten Morgen
5.57 Anstöße
6.57 Anstöße
9.00 Der Vormittag
12.00 Aktuell um Zwölf
13.00 Der Nachmittag
16.00 Der Tag
20.00 Musikclub 90er
0.00 ARD-Hitnacht

SWR 3

5.00 SWR3 Die Morningshow
Ihr Start in den Tag
10.00 Now
10.30 Regio Ticker
11.30 Regio Ticker
13.00 Push
14.30 Regio Ticker
15.30 Regio Ticker
16.00 Move
16.00 **Nachrichten**
Was passiert im Südwesten, was beschäftigt die Menschen im Land? Das Neueste aus der Region, aus Deutschland und der Welt.
16.30 Der SWR3 Regio Ticker
20.00 POP
0.00 Popnacht

SWR 4 BW

5.57 Morgengedanken
6.00 Am Morgen
6.40 Wetterstudio
6.57 Morgengedanken
8.40 Wetterstudio
10.00 SWR4 am Freitag
12.45 Wetterstudio
14.00 SWR4 am Nachmittag
16.45 Wetterstudio
18.00 SWR4 am Abend
18.45 Wetterstudio
18.57 Abendgedanken
20.00 SWR4 am Freitagabend
23.00 ARD-Hitnacht
0.00 ARD-Hitnacht

SWR 4 RP

5.57 Morgengedanken
6.00 RP am Morgen
6.57 Morgengedanken
10.00 SWR4 am Freitag
12.45 Wetterstudio
14.00 Am Nachmittag
16.45 Wetterstudio
18.00 SWR4 am Abend
18.45 Wetterstudio
18.57 Abendgedanken
20.00 SWR4 am Freitagabend
23.00 ARD-Hitnacht
0.00 ARD-Hitnacht

SWR KULTUR

6.00 Am Morgen
6.20 **Zeitwort**
30.05.1962: Die Fußball-WM in Chile beginnt
7.57 Wort zum Tag
8.30 Das Wissen
Rechtsextreme im Kampfsport – Trainieren für den Straßenkampf
Von Florian Barth, Kai Laufen
(Produktion: SWR 2024)
9.05 Musikstunde
Dietrich Fischer-Dieskau 100 – Ikone des Gesangs (4/4)
Mit Antonie von Schönfeld
10.05 Treffpunkt Klassik
11.57 Kulturtipps
12.30 Am Mittag
13.05 Mittagskonzert
Schwetzinger SWR-Festspiele 2025.
Einstand I – Preisträger des ARD-Musikwettbewerbs **Beach** 3 Stücke op. 40 **Hindemith** Die Serenaden, Kleine Kantate nach romantischen Texten op. 35 **Dvorák** Zigeunermelodien, Liederkreis op. 55 **Ch. Cannabich** Duett Nr. 6 D-Dur **Franck** Le Sylphe FWV 73 **Brahms** Klaviertrio a-Moll op. 114, Bearbeitung (Konzert vom 24. Mai 2025 im Jagdsaal)
15.05 Feature
Alterndes Japan – Szenen aus einem Land im Umbruch
Von Malte Jaspersen
(Produktion: SWR 2024)
16.05 Impuls
Wissen aktuell
17.05 Forum
17.50 Jazz vor Sechs
18.30 Am Abend
Ihr kultureller Abendspaziergang
20.03 Abendkonzert
Schwetzinger SWR-Festspiele 2025. Hörtheater nach der Kantate „Amor vincitore" von Johann Christian Bach **J.Ch. Bach** Amor vincitore, Kantate für Soli, Chor und Orchester; Neukomposition von Patrick Schäfer; Texte von Pauline Jacob; staatsoper24; Julia Lezhneva, Sopran; Maayan Licht, Sopranist; Julia Riedler, Schauspielerin; IL GUSTO BAROCCO, Ltg.: Jörg Halubek; Projektchor der Staatlichen Hochschule für Musik und Darstellende Kunst Mannheim, Szenische Ltg.: Sebastian Bauer und Lisa Florentine Schmalz; staatsoper24 (Hörtheater vom 24./25. Mai 2025 im Rokokotheater)
22.03 Vor Ort
Salzburger Stier 2025 – Der Eröffnungsabend (1/2) Moderation: Urban Priol (Aufzeichnung vom 9. Mai 2025 im Theater Gütersloh)
23.03 Musikstunde
0.03 Nachtkonzert

SR 2 KULTUR

6.05 SR kultur – Der Morgen
Anschl.: Darin u. a. Zwischenruf
9.05 SR kultur – Der Vormittag
12.30 Bilanz am Mittag – Politik, Zeitgeschehen
13.00 SR kultur – Der Nachmittag
Aktuelle Informationen, Hintergründe und Kultur-Service
17.30 Bilanz am Abend – Politik, Zeitgeschehen
18.00 AbendMusik
19.15 **Interpretationssache – Der Musikpodcast mit Roland Kunz**
Domenico Modugno: „Volare"
20.03 SR-Konzert
Musik für junge Ohren **Rachmaninow** Sinfonische Tänze op. 45 (Aufnahme vom 12. Dezember 2019 aus der Congresshalle Saarbrücken)
Anschl.: Couleurs. Die Sendung mit einem Schwerpunkt auf französischer Musik von Klassik über Pop bis Chanson, mit Interpreten und Komponisten aus Frankreich
23.05 Fazit – Kultur vom Tage
Die Sendung liefert die wichtigsten und aktuellsten Informationen über die kulturellen Ereignisse des Tages.
0.03 Nachtkonzert

SR 1

5.03 SR 1 – Die Morningshow
8.57 **Zwischenruf** von Joachim Hipfel, evangelische Kirche
9.04 SR 1 – Bei der Arbeit
13.00 SR info Update
Informationen am Mittag
13.04 Hallo Saarland
17.04 SR info Update
Die wichtigsten Nachrichten des Tages
18.04 SR 1 – Afterwork
21.03 SR 1 – Pop – Die Abendshow
0.03 SR 1 – Popnacht

SR 3

5.03 Guten Morgen
8.00 SR info Rundschau
8.30 SR info Nachrischde uff Platt
9.04 SR 3 am Vormittag
11.40 **Zwischenruf** von Joachim Hipfel, evangelische Kirche
12.04 Region am Mittag
13.00 SR info Rundschau
13.10 SR 3 – Kiosk
16.04 Region am Nachmittag
17.04 Der Feierabend
18.00 SR info Rundschau
20.03 Guten Abend
22.03 Bis Mitternacht
0.03 ARD-Hitnacht

BAYERN 2

5.03 Bayern 2-Playlist
6.05 Die Welt am Morgen Politik Kultur Gesellschaft
6.45 Kultur am Morgen
6.57 Gedanken zum Tag
7.45 Kultur am Morgen
8.45 Kultur am Morgen
9.05 Bayern 2 Nah dran
9.20 **Radiowissen** Heimweh – Sehnsucht oder Krankheit?
9.50 **Kalenderblatt** 30.05.1910: Verhaltensforscherin Magdalena Heinroth stellt ihre Vogel-WG vor
11.10 Nahaufnahme
12.04 Tagesgespräch
13.04 Stadt Land Leute Aus Bayerns Regionen
14.04 Bayern 2 Kulturleben Film, Serie, Kabarett, Theater
14.40 Schalom Jüdischer Glaube – Jüdisches Leben
15.04 Bayern 2 Kulturleben
Wissen und Kultur
15.10 Radiowissen
15.30 Kultur-Update
16.04 Eins zu Eins. Der Talk Eine Stunde, zwei Menschen
17.04 Die Welt am Abend Politik Gesellschaft Wissenschaft
17.53 Das Wirtschaftsgespräch
18.04 Radiomikro Für Kinder jeden Alters
18.53 Betthupferl Elmar und die wilde Wut, IV (5/5): Bikini
Von Silke Wolfrum
Mit Xenia Tiling
19.04 Zündfunk Pop und Politik
20.03 Bayern 2 Salon Seelenfänger: Diagnose Tod (6): Pillen und Glitzer
20.03 **Hörspiel** „Zen ist die größte Lüge aller Zeiten"
Von Werner Penzel, Ikue Mori, Fred Frith
22.03 Eins zu Eins
Eine Stunde, zwei Menschen
23.03 Nachtmix
0.03 Nachtkonzert

BR-KLASSIK

6.05 Allegro
6.30 Klassik aktuell
7.20 Klassik aktuell
7.40 Klassik aktuell
8.20 Klassik aktuell
8.40 **Was heute geschah**
30.5.1723: Zu Bachs Amtsantritt in Leipzig wird seine Kantate „Die Elenden sollen essen" uraufgeführt
8.57 Werbung
9.05 Der Vormittag Klassisch durch Ihren Tag. Werke von Smetana, Telemann, Bonis, Saint-Saëns u. a.
12.03 Der Nachmittag
12.30 Was heute geschah
13.30 Das neue Album oder: Ihr Musikwunsch
16.03 Leporello
16.15 Klassik aktuell
16.40 Was heute geschah
17.15 Klassik aktuell
18.03 Klassik-Stars Trio Wanderer **J. Haydn** Klaviertrio Es-Dur Hob. XV/31 **Arenskij** Klaviertrio d-Moll op. 32 **Beethoven** Klaviertrio Es-Dur
19.03 KlassikPlus – Musikfeature Zum 150. Geburtstag von Georges Bizet (1). Im Schatten einer erfundenen Frau oder Georges Bizet und seine Misere mit Carmen
20.03 Konzert Boulez „Rituel in memoriam Bruno Maderna" **Poulenc** „Figure humaine" **Ravel** „Daphnis et Chloé", Ballett; Chor und Symphonieorchester des Bayerischen Rundfunks, Ltg.: Simon Rattle
Anschl.: Sylvia Schreiber im Gespräch mit Simon Rattle
22.03 Orgelmusik Brahms Fuge as-Moll Woo 8 **Vierne** „Clair de lune" op. 53/5 **Messiaen** „L'Ascension" **Bruckner** Messe C-Dur „Windhaager Messe"
23.03 Jazztime
0.03 Das Nachtkonzert

WDR 3

6.05 Mosaik
Klassische Musik sowie Informationen und Meinungen zur Kultur. Meinungen über aktuelle Kulturereignisse Orientierung und Anregungkompetent und verständlich. Insider geben Hinweise auf die wichtigsten Veranstaltungen und Berichten über die Kulturszene Schauspiel, Oper, Buch, Ausstellung, Musik
7.50 **Kirche in WDR 3** Pfarrer Ulf Schlüter, Bielefeld
9.05 Klassik Forum
Heute mit dem Musikrätsel
Werke von Smetana, Suk, Biber, Myslivěček, W.A. Mozart, Gluck, Dvorák, Janáček, Mendelssohn, Hensel, R. Schumann, Mahler, Minkus, Leigh
12.00 Der Tag um zwölf
12.10 Westart
13.04 Lunchkonzert
15.04 TonArt
17.45 ZeitZeichen
18.00 Der Tag um Sechs
18.10 Resonanzen
19.04 Hörspiel „Grenzfall" (1/2)
Von Maxi Obexer
20.03 Konzert
International Classical Music Awards 2025
W.A. Mozart Ouvertüre zu „Die Hochzeit des Figaro" **Beethoven** Allegro aus dem Klavierkonzert Nr. 3 c-Moll **Schostakowitsch** Ouverture. Moderato con moto aus dem Streichquartett Nr. 2 A-Dur **Silvestrov** Serenade **Kosenko** Dreams **Händel** Ouvertüre zur Feuerwerksmusik **Ehrenfellner** Wiener Blut 200 **Hindemith** Ausschnitt aus „Die 4 Temperamente" **Tschaikowski** Pezzo capriccioso u.a.
(Aufnahme vom 19. März aus der Tonhalle Düsseldorf)
22.03 Jazz
Mit Ralf Dombrowski
23.03 WDR 3 Open
0.03 Nachtkonzert

WDR 5

6.05 Morgenecho
6.55 **Kirche in WDR 5** Pfarrer Ulf Schlüter, Bielefeld"
9.45 ZeitZeichen
30. Mai 1915: Manfred von Richthofen, beginnt Fliegerausbildung
Von Raoul Mörchen
10.04 Neugier genügt Alles aus der Wundertüte
Anschl.: Darin: Reportage/Feature
12.00 Der Tag um zwölf
12.10 Tagesgespräch Je nachdem, welche Themen aktuell brisant sind, laden die Gastgeber Barbara Peter und Marc Lehmann Politiker, Manager, Künstler, Philosophen oder andere Persönlichkeiten in die Sendung ein.
13.00 Mittagsecho
Aktuell und schnell Pünktlich zur Mittagspause wird in der Nachrichtensendung tagesaktuell über das Geschehen in aller Welt berichtet.
13.34 Das Wirtschaftsmagazin
14.04 Westart – Aktuelles aus der Kultur
15.04 WDR 5 Quarks
In der Sendung werden wissenschaftliche Phänomene erklärt – und zwar auf unterhaltsame und verständliche Art und Weise.
17.04 Westblick
Das Landesmagazin
18.04 Politikum
Der Meinungspodcast von WDR 5
18.30 Echo des Tages Die wichtigsten Nachrichten des Tages, kompakt präsentiert in 30 Minuten. In der Sendung wird über die bedeutendsten Ereignisse aus Wirtschaft, Politik, Gesellschaft und Sport informiert.
19.04 MausLive
20.03 WDR 5 punktEU
20.30 Interview der Woche
21.03 Westart
22.03 ARD-Infonacht
0.00 ARD-Infonacht

DLF KULTUR

5.05 Studio 9
6.20 **Wort zum Tage**
Zum jüdischen Fest Schawuot spricht Rabbiner Netanel Olhoeft
7.40 Alltag anders
9.05 Im Gespräch
10.05 Lesart
11.05 Tonart
11.30 Musiktipps
12.05 Studio 9
13.05 Länderreport
14.05 Kompressor
15.05 Tonart
15.30 Musiktipps
15.40 Live Session
17.05 Studio 9
18.05 Wortwechsel
19.05 Shabbat
19.30 Literatur
„Im Schatten zweier Sommer". Ein Gespräch über den österreichischen Schriftsteller Joseph Roth
Mit Jan Koneffke (Schriftsteller), Dr. Jan Bürger (Roth-Experte)
20.00 Konzert Eisendle „heliosis" für Orchester **Tschaikowski** Konzert für Klavier und Orchester Nr. 1 b-Moll op. 23 **Schostakowitsch** Sinfonie Nr. 5 d-Moll op. 47; Beatrice Rana, Klavier; Deutsches Symphonie-Orchester Berlin, Ltg.: Manfred Honeck (Aufzeichnung vom 24.05.2025, Philharmonie Berlin)
22.30 Musikfeuilleton
„Ein flüchtiger Moment von Lebendigkeit". Der Tänzer Merce Cunningham
Zwei Ikonen der Moderne, der Tänzer Merce Cunningham und der Komponist John Cage, lebten und arbeiteten mehr als 50 Jahre zusammen.
23.05 Fazit – Kultur vom Tage
23.50 Kulturpresseschau
0.05 Lange Nacht
„Deutschland, höre!" – Gestern und heute! Eine Lange Nacht über Thomas Manns Radio-Reden
3.05 Tonart

NDR KULTUR

6.00 Der Morgen
Aktuelles aus der Kultur und viel Musik
7.50 Morgenandacht
8.30 Vorgelesen
Sara Gmuer:
18. Stock (14/14)
Es liest Nina Reithmeier
9.00 Der Morgen
10.00 Der Vormittag
Das große Musikmagazin mit Werken aus Barock, Klassik und Romantik.
10.20 NachGedacht
10.40 Lauter Lyrik
12.40 Neue Bücher
13.00 NDR Kultur à la carte Gespräche mit Menschen, die etwas zu sagen haben
14.00 Der Nachmittag
Mit Friederike Westerhaus
15.20 Freitagsforum
16.00 Das Journal
Das Journal informiert umfassend über das aktuelle Kulturgeschehen, setzt Schwerpunkte und spürt kulturpolitische und künstlerische Trends auf.
18.00 NDR Kultur à la carte Gespräche mit Menschen, die etwas zu sagen haben
19.00 Musica
Carla Bley und Steve Swallow in St. Johannis Harvestehude (1989)
20.00 Das Konzert
Internationales Musikfest: Pablo Heras-Casado & Antoine Tamestit
Gubaidulina Violakonzert **Wagner** Orchesterauszüge aus „Götterdämmerung": Siegfrieds Rheinfahrt; Trauermarsch beim Tode Siegfrieds; Brünhildes Schlussgesang; „Starke Scheite schichtet mir dort"; Åsa Jäger, Sopran; Antoine Tamestit, Viola; NDR Elbphilharmonie Orchester, Ltg.: Pablo Heras-Casado (Direkt aus der Elbphilharmonie)
23.00 NDR Bigband
0.03 Nachtkonzert

MDR KULTUR

6.00 Am Morgen
9.00 Lesezeit
Thomas Mann: „Bekenntnisse des Hochstaplers Felix Krull" (4/9). Reise nach Paris – Fortsetzung (2. Buch; 7. Kapitel)
Es liest Thomas Mann
9.35 Am Vormittag
12.00 Am Mittag
14.00 Die Klassikerlesung
14.30 Am Nachmittag
15.45 Shabbat Shalom
18.00 MDR Kultur spezial
19.00 Lesezeit
Thomas Mann: „Bekenntnisse des Hochstaplers Felix Krull" (4/9). Reise nach Paris – Fortsetzung (2. Buch; 7. Kapitel)
19.35 Jazz Lounge
20.00 MDR Kultur im Konzert
ICMA Galakonzert 2025
22.30 MDR Kultur Bach Podcast
23.00 Chor-Magazin
23.30 Orgelmagazin
0.00 Die Nacht

RADIO SRF KULTUR

6.30 HeuteMorgen
6.54 100 Sekunden Wissen
7.00 Kultur-Nachrichten
7.06 Kultur-Aktualität
7.30 HeuteMorgen
7.52 Blick in die …
8.00 Kultur-Nachrichten
8.06 Kultur-Aktualität
8.15 Kultur-Aktualität
8.30 HeuteMorgen
9.05 Kontext
10.20 100 Sekunden Wissen
11.20 Veranstaltungstipp
11.40 Tageschronik
12.04 Kultur kompakt
12.30 Rendez-vous
13.00 Klassiktelefon
13.45 Concerto
16.30 Kultur-Nachrichten
17.08 Kultur-Aktualität
17.16 Kultur-Aktualität
17.30 Kultur-Nachrichten
18.30 Kontext
19.00 Echo der Zeit
20.00 Passage
21.00 Jazz Collection
22.05 Notturno
0.06 Notturno

BAYERN 1

5.05 Am Morgen
5.10 Fahns besondere Morgennummer
5.56 Gedanken zum Tag
7.50 Die Superbayern – Comedy
8.50 Fahns finale Frage
9.05 Am Vormittag
12.05 Mittags in ...
13.05 Am Nachmittag
14.45 Comedy
15.45 Quiz
16.55 Letzte Worte
17.05 Bayernmagazin
17.10 Held der Woche
17.40 Die Lallinger!
19.05 Am Abend
20.03 Am Abend
22.58 Auf ein Wort
23.03 ARD-Hitnacht
0.00 ARD-Hitnacht

DEUTSCHLANDFUNK

5.05 Informationen
9.05 Kalenderblatt
Vor 50 Jahren: Gründung der Europäischen Weltraumagentur ESA
9.10 Europa heute
9.35 Tag für Tag
10.08 Lebenszeit
11.35 Umwelt und Verbraucher
12.10 Informationen
13.35 Wirtschaft
14.10 Deutschland heute
14.35 Campus und Karriere
15.05 Corso
15.35 @mediasres
15.52 Schalom
16.10 Büchermarkt
16.35 Forschung
17.05 Wirtschaft und Gesellschaft
17.35 Kultur heute
18.10 Infos am Abend
18.40 Hintergrund
In den gebündelten Nachrichten ist nicht genug Zeit für eine ausführliche Berichterstattung. In dieser Sendung wird das nachgeholt. Hier gibt es ausführliche Hintergrundberichte zu aktuellen Themen aus Politik, Wirtschaft und Gesellschaft.
19.09 Kommentare und Themen der Woche
19.15 Der Rest ist Geschichte
Der Geschichtspodcast
20.05 Feature
Ich hab' Rücken. Über Rücksichtslosigkeit, Rückenschmerzen und Rückhalt
Von Wort & Klang Kollektiv. Regie: Philippe Brühl
(Produktion: Deutschlandfunk 2023)
21.05 On Stage
Zu Hause aufgenommen. Die französische Artrock-Band Lizzard
(Aufnahme vom 18.3.2022)
22.05 Milestones
Früher Meister der Slide-Gitarre. Das Debütalbum von Ry Cooder (1970)
22.50 Sport aktuell
23.10 Der Tag
0.05 DLF Radionacht

SWR DASDING

„DASDING – Alles was du willst"

5.00 Musik Nonstop
6.00 DasDing – Morgens klarkommen
10.00 DasDing
14.00 DasDing
18.00 DasDing Play
20.00 Musik Nonstop
Noch mehr Musik kann man in eine Stunde Radioprogramm nicht hineinpacken. In dieser Sendung gibt es Charthits am laufenden Band, ohne Moderation, Werbung oder sonstiges störendes Gerede.
22.00 Blue Moon
0.00 Musik Nonstop
1.00 Die junge Nacht

SR UNSERDING

5.00 Franz was anderes – die UnserDing Morningshow
9.45 UnserDing
14.45 UnserDing
Am Nachmittag hört ihr von UnserDing News zu Musik, Lifestyle und Stars
19.45 In the Mix
Zum Start ins Weekend gibt es einen geilen Musik-Mix... 75 Minuten am Stück!
20.00 Urban Vibes
Das Beste aus RNB und Hip-Hop
22.00 Blue Moon
0.00 Musik Nonstop
Keine Unterbrechung, Song an Song!
1.00 Die junge Nacht

YOU FM

5.00 YOU FM Good Morning Show – Feel Good Friday
Die Arbeitswoche ist so gut wie geschafft und das feiern wir: mit euch und natürlich eurer Lieblingsmusik! Dazu gibt's die wichtigsten Infos aus Hessen und der Welt, sodass euch so kurz vorm Wochenende nichts entgeht.
10.00 YOU FM Worktime
14.00 YOU FM am Nachmittag
18.00 On Fire Abend mit Jonny
20.00 YOU FM Feel Good Friday
1.00 Die junge Nacht der ARD

WOCHENÜBERSICHT 24. – 30. 05. 2025

KLASSIK RADIO

e-mail: info@klassikradio.de
Hörertelefon: 08000 441 442 (kostenlos)
Internet: http:/www.klassikradio.de

SAMSTAG
5.00 Klassik Radio mit Stefan Ibelshäuser
9.00 Klassik Radio mit Klara Jäger
13.00 Spezial
13.30 Klassik Radio mit Sabrina Gander
17.00 Die Klassik Radio Gesunde Stunde
18.00 Klassik Radio mit Sabrina Gander
19.00 Klassik Radio mit Evita Helling
21.00 Musik zum Entspannen & Genießen

SONNTAG
6.00 Klassik Radio mit Stefan Ibelshäuser
7.00 Kirche
8.00 Klassik Radio mit Stefan Ibelshäuser
Mit der schönsten Klassik und Filmmusik
9.00 Klassik Radio mit Thomas Ohrner
11.00 Spezial
12.00 Klassik Radio mit Thomas Ohrner
14.00 Lesezeit
15.00 Klassik Radio mit Sabrina Gander
17.00 Spezial
17.30 Klassik Radio mit Sabrina Gander
19.00 Die Till Brönner Show bei Klassik Radio
21.00 Musik zum Entspannen & Genießen

MONTAG–FREITAG
5.00 MO-DO: Klassik Radio mit Stefan Ibelshäuser
FR: Klassik Radio mit Klara Jäger
7.00 Klassik Radio mit Thomas Ohrner
14.00 Klassik Radio mit Alexandra Berger
19.00 Klassik Radio Furioso mit Rolando Villazon
20.00 Klassik Radio mit Evita Helling
22.00 Musik zum Entspannen & Genießen

AFN

SAMSTAG
5.00 AFN The Eagle Weekend
13.00 American Top 40 with Ryan Seacrest
17.00 American Country Countdown with Kix Brooks
21.00 AFN The Eagle Weekend

SONNTAG
5.00 The Eagle Weekend
8.00 20 The Countdown Magazine with Jon Rivers (Christian Music)
9.00 The Eagle Weekend
13.00 American Country Countdown
17.00 American Top 40
21.00 AFN The Eagle Weekend

MONTAG–FREITAG
6.00 Local Eagle Morning Show
10.00 Local Eagle Midday Show
14.00 Local Eagle Afternoon Show
18.00 AFN The Eagle After Hours

ANT. BAYERN

SAMSTAG
6.00 Stefan-Meixner-Show
12.00 Schönes Wochenende
17.00 Top 40
20.00 In The Mix
0.00 Hitnacht

SONNTAG
6.00 Servus Sonntag!
9.00 Sonntagsfrühstück
12.00 Schönes Wochenende
18.00 Am Abend
0.00 Hitnacht

MONTAG–FREITAG
5.00 Guten Morgen Bayern
9.00 Bei der Arbeit
12.00 Bei der Arbeit
15.00 Am Nachmittag
19.00 Am Abend
0.00 Hitnacht

BIGFM

7.45 Rob Green Show
13.45 bigWeekend
20.00 Tomorrowland One World Radio Show

SONNTAG
6.30 big Spirit
9.45 big Sunday mit Tara
22.45 Nighttalk

MONTAG–FREITAG
5.00 Deutschlands biggste Morningshow
10.45 Vormittag / Mittag mit Filiz
14.45 Reece am Nachmittag
18.45 Daily Live Mix
19.45 Newcomer at bigFM
21.30 Die 257ers Show
DI: Deutschrap Rasiert
MI: World Beats
DO: Groove Night
FR: Turn Up Show
0.00 Nightlounge

ANTENNE 1

SAMSTAG
6.00 Start ins Wochenende
9.00 antenne 1 am Samstag
12.00 antenne 1 am Samstag
18.00 Die antenne 1 Nacht

SONNTAG
7.00 Kirche am Sonntagmorgen
9.00 antenne 1 am Sonntag
15.00 antenne 1 am Sonntagnachmittag
22.00 Die antenne 1 Nacht

MONTAG–FREITAG
5.00 Die Wachmacher
10.00 antenne 1 bei der Arbeit
15.00 Am Nachmittag
20.00 Am Abend

HIT RADIO FFH

SAMSTAG
5.00 Guten Morgen, Hessen!
9.00 Die schöne Samstagsshow
13.00 Hoch die Hände, Samstag!
18.00 FFH-Was geht?!
22.00 FFH Just Party
0.00 FFH Nachtleben

SONNTAG
6.00 Kreuz & Quer
9.00 Dein FFH-Vormittag
12.00 Dein FFH-Mittag
15.00 Dein Sonntag mit Sabine
Die frech-fröhliche Begleitung durch den Sonntagnachmittag – alles, was die Hessen um diese Zeit bewegt.
20.00 Die Du bist im Radio Show
0.00 FFH Nachtleben

MONTAG–FREITAG
5.00 Guten Morgen, Hessen!
Alles, was du am Morgen wissen musst, plus Comedy, Wetter und die aktuelle Verkehrslage. Wir bringen dich gut in den Tag.
10.00 Dein FFH-Vormittag
12.00 Dein FFH-Mittag
Alles, was wichtig, spannend, lustig, informativ, einfach unverzichtbar oder manchmal auch völlig überflüssig ist.
14.00 Echt Evren
18.00 Dein FFH-Abend
MI/DO/FR:
18.00 FFH jetzt
20.00 Dein FFH-Abend
0.00 FFH Nachtleben

ENERGY S

5.00 Hit Music Only!
7.00 Energy am Wochenende
12.00 Euro Hot 30
14.00 Hit Music Only!
18.00 Energy Extravadance Show
21.00 Hit Music Only!
22.00 Energy Mastermix
0.00 Hit Music Only!

SONNTAG
5.00 Hit Music Only!
7.00 Energy am Wochenende
12.00 Hit Music Only!
18.00 Euro Hot 30
20.00 Hit Music Only!
0.00 Hit Music Only!

MONTAG–FREITAG
5.00 Moin! Die Energy Morningshow
10.00 Energy Vormittag
15.00 Energy Nachmittag
18.00 Energy Feierabend
20.00 Hit Music Only !
FR: 22.00 Energy Mastermix
0.00 Hit Musik Only!

REGENBOGEN

SAMSTAG
6.00 Der Samstagvormittag bei Radio Regenbogen
12.00 Der Samstagnachmittag bei Radio Regenbogen
18.00 Radio Regenbogen am Abend
Entspannte Stunden mit einfach nur Musik: Flashbacks und die besten Hits von heute nonstop im Regenbogen-Mix.
20.00 Radio Regenbogen Tanzbar in the Mix
David Banks und die besten DJs im Südwesten bringen die Zuhörer durch den Samstagabend mit viel Musik.
1.00 Meine Nacht

SONNTAG
8.00 Radio Regenbogen Heaven – Eure Kirche am Sonntagmorgen
Woran glauben die Menschen in Baden, in Württemberg und in der Pfalz? Wie gehen Promis mit Glauben um?
10.00 Die Radio Regenbogen-Sonntagsquizzer
Egal ob alleine oder mit der ganzen Familie, sonntags steht bei uns der Ratespaß im Mittelpunkt.
15.00 Schönen Sonntag
20.00 Sonntagabend
1.00 Meine Nacht

MONTAG–FREITAG
5.00 Der Morgen bei Radio Regenbogen
9.00 Die meiste Musik bei der Arbeit
14.00 Der Nachmittag bei Radio Regenbogen
Mit Astrid Jacoby geht's ab in den Feierabend mit dem Regenbogen-Mix: Flashbacks und die besten Hits von heute. Dazu die wichtigsten Themen des Tages aus der Region, aus Deutschland und der Welt.
20.00 Radio Regenbogen am Abend
Wir lassen den Tag ausklingen mit einfach nur Musik.
1.00 Nightlounge

RPR1

SAMSTAG
6.00 Endlich Samstag
10.00 100% Rheinland-Pfalz
15.00 Der Samstag XXL
18.00 Daniel Kaiser Show
20.00 RPR1.Tanzbar
DJ David Banks & friends hauen dir die tanzbarsten Mixes auf die Ohren
0.00 Groove Lounge

SONNTAG
6.00 Einfach himmlisch – Die Morningshow am Sonntag
10.00 RPR1. am Sonntag
16.00 Music Made in Germany
19.00 Mein Abenteuer
21.00 Classic Bob
0.00 Groove Lounge

MONTAG–FREITAG
5.00 Guten Morgen Rheinland-Pfalz
9.00 Bei der Arbeit
12.00 Topthemen am Mittag
13.00 Bei der Arbeit
15.00 Ab in den Feierabend
Rheinland-Pfalz geht in den Endspurt des Arbeitstages – informiert und unterhalten: was hat Euer Tag gebracht?
FR: Ab ins Wochenende
18.00 Der Tag in Rheinland-Pfalz
19.00 Ab in den Feierabend
FR: Ab ins Wochenende
20.00 Die beste Musik am Abend
DO: 22.00 Rockertreff
FR: 21.00 Music only
0.00 Die Nightlounge
2.00 Groove Lounge S

TV-SENDER

Anschriften · Telefon/Fax · Internet

E-Mail-Adressen finden Sie auch unter www.hoerzu.de

3SAT Postfach 4040, 55100 Mainz, **Tel.** 06131-70 12 16 1 **Fax** 06131-70 12 17 0 **Internet** www.3sat.de, **E-Mail:** info@3sat.de
ANIXE Theatinerstraße 11, 80333 München, **Tel.** 0621-490 91 160 **Internet** www.anixehd.tv
ARD Postfach 20 06 65, 80006 München, **Tel.** 089-55 89 440 **Hotline:** 0331-58569606 (digitale Sender) **Fax** 089-59 00 24 070 **E-Mail:** info@daserste.de **Internet** www.daserste.de
ARD-ALPHA Rundfunkplatz 1, 80300 München, **Tel.** 089 - 59 00 25078 **Fax** 089 - 5900 - 2 77 37 **Internet** www.br.de/fernsehen/ard-alpha
ARTE 4, quai du Chanoine Winterer BP 20035, F-67080 Strasbourg Cedex **Hotline** 01805-002 488 **Internet** www.arte.tv/de
BAYERISCHES FERNSEHEN Rundfunkplatz 1, 80300 München, **Tel.** 089 / 59 00 25078 **Fax** 089 / 5900 - 2 77 37 **Internet** www.br.de
BIBEL TV Wandalenweg 26, 20097 Hamburg, **Tel.** 040 - 44 50 66 - 0 **Fax** 040 - 44 50 66 - 18 **Internet** www.bibeltv.de
COMEDY CENTRAL Boxhagener Str. 80, 10245 Berlin, **Tel.** 030-700 10 00
DISNEY CHANNEL GERMANY Lilly-Palmer-Str. 2, 80636 München, **Tel.** 089-99340-0 **Fax** 089-99690-599 **Internet** http://disneychannel.de/
DMAX Sternstr. 5, 80538 München, **Tel.** 0089-20 60 99 100 **Internet** www.dmax.de
EUROSPORT Sternstraße 5, 80538 München, **Tel.** 089-62 82 45 04 **Internet** www.eurosport.de
FRANKEN TV Südwestpark 73, 90449 Nürnberg, **Tel.** 0911-9 67 96 0 **Fax** 0911-9 67 96 11 **Internet** www.franken-tv.de
HR-FERNSEHEN Bertramstraße 8, 60320 Frankfurt/Main, **Tel.** 069-15 55 111 **Fax** 069-15 55 155 **Internet** www.hr-online.de
HH 1 Rothenbaumchaussee 80, 20148 Hamburg, **Tel.** 040-41 44 24 00 **Fax** 040-41 442 567 **Internet** www.hamburg1.de
HSE 24 Münchener Straße 101 h, 85737 Ismaning, **Tel.** 0800 234 14 74 **Internet** www.hse24.de
KABEL DEUTSCHLAND GmbH Kundenservice, 99116 Erfurt, **Tel.** 0800-27 87 000 **Internet** www.KabelDeutschland.de
KABEL EINS Medienallee 7, 85774 Unterföhring, **E-Mail** zuschauerservice@kabeleins.de **Internet** www.kabeleins.de
KI.KA 99094 Erfurt, Gothaer Straße 36, **Tel.** 0180-215 15 14 **Fax** 0180-215 15 16 **Internet** www.kika.de
MDR Kantstraße 71-73, 04360 Leipzig, **Tel.** 0341-300 96 96 **Fax** 0341-300 65 37 **Internet** www.mdr.de
MÜNCHEN LIVE TV Marcel-Breuer-Str. 18-20, 80807 München, **Tel.** 089-41 20 07 70 0 **Fax** 089-41 20 07 70 7 **Internet** www.muenchen-tv.de
NDR Rothenbaumchaussee 132, 20149 Hamburg, **Tel.** 040-41 56 0 **Fax** 040-44 76 02 **Internet** www.ndr.de
NICK Boxhagener Str. 80, 10245 Berlin, **Tel.** 030 700 10 00 **Internet** www.nick.de
NRW.TV Kaistr. 3, 40221 Düsseldorf, **Tel.** 0211-95700 500 **Fax** 0211-95700 500 **Internet** www.nrw.tv
N-TV Picassoplatz 1, 50679 Köln, **Tel.** 01805-76 54 76 **Fax** 01805-183 183 **Internet** www.n-tv.de
ORF (ÖSTERREICH) Würzburggasse 30, A-1136 Wien, **Tel.** 00431-8 70 70 30 **Fax** 00431-8 70 70 330 **Internet** www.orf.at
PHOENIX Langer Grabenweg 45–47, 53175 Bonn, **Tel.** 0221 56789 600 **Internet** www.phoenix.de
PRO SIEBEN Medienallee 7, 85774 Unterföhring, **E-Mail** zuschauerservice@prosieben.de **Internet** www.prosieben.de
PRO SIEBEN MAXX Medienallee 7, 85774 Unterföhring **E-Mail** zuschauerservice@prosiebenmaxx.de **Internet** www.prosiebenmaxx.de
QVC Postfach 10 19 69, 44719 Bochum, **Tel.** 0800-293 33 33 **Internet** www.qvc.de
RADIO BREMEN (RB) Diepenau 10, 28195 Bremen, **Tel.** 0421-24 64 20 41 **Fax** 0421-24 64 20 39 **Internet** www.radiobremen.de
RBB Marlene-Dietrich-Allee 20, 14482 Potsdam, **Tel.** 0331-97 99 3 21 71 **Fax** 0331-97 99 3 21 79 **Internet** www.rbb-online.de
RIC (YFE AG) Türkenstr. 87, 80799 München, **Tel.** 089-99 72 71 0 **Internet** www.rictv.de
RTL Picassoplatz 1, 50679 Köln, **Tel.** 0221-46 70 85 58 **Internet** www.rtl.de
RTL ZWEI Lil-Dagover-Ring 1, 82031 Grünwald, **Internet** www.rtl2.de Zuschauerservice@rtl2.de
SAT.1 Medienallee 7, 85774 Unterföhring, **E-Mail** zuschauerservice@sat1.de **Internet** www.sat1.de
SAT.1 GOLD Medienallee 7, 85774 Unterföhring **E-Mail** zuschauerservice@sat1gold.de **Internet** www.sat1gold.de
SAARLÄNDISCHER RUNDFUNK (SR) 66100 Saarbrücken, **Tel.** 0681-60 21 313 **Fax** 0681-60 23 8 74 **Internet** www.sr-online.de
SERVUS TV Oberst Lepperdinger Straße 11-15, A-5071 Wals-Siezenheim **Tel.** + 43 662 84 22 44 **Internet** www.servustv.com
SIXX Medienallee 7, 85774 Unterföhring, **E-Mail** zuschauerservice@sixx.de **Internet** www.sixx.de
SKY Medienallee 26, 85774 Unterföhring, **Tel.** 089 997 279 00 **Internet** www.sky.de
SPORT 1 Münchner Straße 101 g, 85737 Ismaning, **Tel.** 089-96 066 0 **Fax** 089-960 66 10 09 **Internet** www.sport1.de
SRF (SCHWEIZ) Fernsehstraße 1-4, CH- 8052 Zürich, **Tel.** + 41 848 80 80 80 **Internet** www.srf.ch
SWR Hans-Bredow-Straße, 76530 Baden-Baden, **Tel.** 07221-92 92 05 00 **Fax** 07221-92 92 6 303 **Internet** www.swr.de
SUPER RTL Picassoplatz 1, 50679 Köln, **Tel.** 0221-46 70 85 58 **Fax** 0221-45 65 10 19 **Internet** www.super-rtl.de
TELE 5 Sternstr. 5, 80538 München, **Tel.** 089-20 60 99 100 **E-Mail** zuschauerredaktion@tele5.de, **Internet** www.tele5.de
TV5 MONDE Deutschland-Österreich, Postfach 30, A-1042 Wien **Tel.** 0043-192 03 **661** **Internet** www.europe.tv5monde.com/de
TV.BERLIN Karl-Heinrich-Ulrichs-Straße 11, 10787 Berlin, **Tel.** 030-89 64 31 27 **E-Mail** redaktion@tvb.de **Internet** www.tvb.de
VOX Picassoplatz 1, 50679 Köln, **Tel.** 0221-46 70 89 89 **Fax** 0221-95 34 37 5 **Internet** www.vox.de
WELT Zimmerstr. 50, 10888 Berlin, **Internet** www.welt.de **E-Mail:** tv@welt.de
WDR Fernsehen 50660 Köln, **Tel.** 0221-56 78 99 99 **Internet** www.wdr.de
ZDF 55100 Mainz, **Hotline** 06131-70 12 16 1 (auch digitale Sender) **Fax** 06131-70 12 17 0 **Internet** www.zdf.de

Achtung: Anrufe bei den Telefonhotlines sind kostenpflichtig!

Die 30-seitige Liste „Radiosender, Adressen & Frequenzen" können Sie bestellen bei: Redaktion HÖRZU, Leserdienst, Kennwort „Radio", FUNKE Programmzeitschriften GmbH, Großer Burstah 18–32, 20457 Hamburg. Bitte legen Sie einen adressierten, mit 1,60 € frankierten DIN A5 Umschlag bei. Die Liste steht auch unter der Internet-Adresse www.hoerzu.de als pdf-Datei zum Herunterladen bereit.

HÖRZU
RADIO AKTUELL
NR. 21/2025 | IHR RUNDFUNK-PROGRAMM VOM **24. – 30. MAI** | WWW.HOERZU.DE

OPER

Fauststoff

Unsuk Chin: „Die dunkle Seite des Mondes“
Kent Nagano (Foto) präsentiert in Hamburg die neue Oper von Unsuk Chin. Die Handlung kreist um den genialen Wissenschaftler Dr. Kieron: Um seinen unbändigen Drang nach Erkenntnis und einem seelisch erfüllten Leben zu stillen, geht er mit dem diabolischen Meister Astaroth einen Pakt ein – mit fatalen Folgen.
SA 20.03 **WDR 3**

WEST FOTO: IMAGO/RETO KLAR

UNSERE PODCAST-TIPPS
TOP-HITS!

SEXUALITÄT Hajo Schumacher und Therapeutin Katrin Hinrichs sprechen offen über Lust & Liebe. abendblatt.de/podcast

BESSER LEBEN TV-Experte Prof. Ingo Froböse verrät, wie man in jedem Alter fit & gesund bleibt. hoerzu.de/podcast

Auf Plattformen wie Spotify, Apple Podcasts u.a.

HÖHEPUNKTE DER WOCHE

KONZERT
Neue Philharmonie Westfalen
Ein musikalischer Ausflug in den hohen Norden mit Rasmus Baumann
DI 20.03 **WDR 3**

KONZERT
Am Pult: Karina Canellakis
Finnische Tondichtungen von Kaija Saariaho und Jean Sibelius
MI 20.03 **WDR 3**

KRIMI
„Grenzfall“ (1/2)
Was geschah 1992 bei Kollwitz im deutsch-polnischen Grenzgebiet?
FR 19.04 **WDR 3**

SA

Tagestipps

OPER 20.03 WDR 3

Der amerikanische Bariton Thomas Lehmann interpretierte die Partie des genialen Wissenschaftlers Dr. Kieron

„Die dunkle Seite des Mondes“

MITSCHNITT Nach ihrer 2007 uraufgeführten Oper „Alice in Wonderland“ brachte die südkoreanische Komponistin Unsuk Chin nun ihre zweite Oper auf die Bühne: „Die dunkle Seite des Mondes“ – ein Kompositionsauftrag der Hamburgischen Staatsoper. Inspiriert ist die Geschichte vom Leben des Physikers Wolfgang Pauli und seiner Beziehung zu dem Psychiater Carl Gustav Jung (vom 18.5.). **177 Min.**

MUSIK 10.05 DEUTSCHLANDFUNK

Frauke Roth

MAGAZIN 1967 in Hamburg geboren, studierte Frauke Roth Querflöte und wechselte ins Kulturmanagement. Für die Sendung hat sich die Intendantin der Dresdner Philharmonie ein musikalisches Programm überlegt, in dem die Flöte nicht fehlen darf. **55 Min.**

DEUTSCHLAND 18.05 DLF KULTUR

Der Görlitzer Park

NEU: FEATURE Der Berliner Senat will den „Görli“ nachts schließen. In Kreuzberg ist der Widerstand groß. Der Feature-Autor, langjähriger Anwohner, beschreibt die verschärfte Situation mit Crack und den eskalierenden Problemen im Park, die Lösungen erfordern. **55 Min.**

HÖRSPIEL 19.04 WDR 3

Doppeltreppe zum Wald

HÖRSTÜCK In Lamin Leroy Gibbas (Foto) Stück kommen Afro-Deutsche zusammen, um im „Safe Space“ eines Gartens über Hautfarbe, Identität und Empowerment zu diskutieren – witzig, todernst, lebensnah. **56 Min.**

ARD-NACHTKONZERT

0.03 **Debussy** „Prélude à l'après-midi d'un faune“; hr-Sinfonieorchester, Ltg.: Carl St. Clair **J. Haydn** Streichquartett B-Dur op. 76/4; Delian-Quartett **Dvorák** Zwei Slawische Tänze op. 72; hr-Sinfonieorchester, Ltg.: Daniel Harding **Prokofjew** Sonate d-Moll op. 14; Jewgenij Koroliow, Klavier **Koechlin** „Offrande musicale sur le nom de Bach“ op. 187; hr-Sinfonieorchester, Ltg.: Juan Pablo Izquierdo 2.03 **Dohnányi** Variationen über ein Kinderlied op. 25 **Debussy** Fünf frühe Lieder **Strawinsky** „Pulcinella“, Suite **Beethoven** Sonate g-Moll op. 5 **Hindemith** „Nobilissima visione“ 4.03 **Schubert** Ouvertüre D-Dur D 556 **J. Haydn** Oboenkonzert C-Dur Hob. VIIg/C1 **Rodrigo** „Concierto Andaluz“ 5.03 **Gossec** Sinfonie F-Dur, Allegro molto **Ponchielli** Capriccio **Purcell** „The Indian Queen“, Suite **Hérold** Klavierkonzert A-Dur, Allegro maestoso **Graupner** Konzert C-Dur **Farrenc** Trio e-Moll, Finale op. 45

Podcast Mehrkanalton Für Kinder Hörspiel

24. MAI

HÖRZU

EINS LIVE

6.00 1LIVE
Der Samstagmorgen in 1LIVE
Der Sender bietet seinen Hörern ein breites Spektrum an Hits aus Pop und aktuellen Charts. Das Rundfunkprogramm richtet sich besonders an ein junges und junggebliebenes Publikum, das sich in der Musikauswahl niederschlägt.
9.00 1LIVE 396
Der Samstagvormittag in 1LIVE
14.00 1LIVE
Der Sender bietet seinen Hörern ein breites Spektrum an Hits aus Pop und aktuellen Charts. Das Rundfunkprogramm richtet sich besonders an ein junges und junggebliebenes Publikum, das sich in der Musikauswahl niederschlägt.
18.00 Moving
Die Samstagabend-Partyshow in 1LIVE
Mit Jan-Christian Zeller
22.00 1LIVE DJ Session
Die besten Sets unserer Residents und ausgewählter Gast-DJs
1.00 Die junge Nacht der ARD

WDR 2

6.00 Das Morgenmagazin
Darin: zur vollen und zur halben Stunde WDR aktuell
9.00 Die Steffi Neu Show Darin: zur vollen und zur halben Stunde WDR aktuell
11.45 Der Stichtag
14.00 WDR 2 Sa. Live
18.00 WDR 2 DFB-Pokal Live. Das Finale
Anschl.: Darin: zur vollen Stunde WDR aktuell
0.00 WDR 2 Popnacht

WDR 4

6.00 WDR 4 am Samstag mit Alix Gabele
7.40 Wettergespräch
8.55 Kirche in WDR 4
9.00 WDR 4 Christian Terhoeven am Samstag
Mit Christian Terhoeven
12.00 Der Tag um zwölf
14.00 WDR 4 mit Bernd Brüggemann
Mit Bernd Brüggemann
18.00 Der Tag um Sechs
19.00 WDR 4 Discothek im WDR
Mit Peter Großmann
Anschl.: Darin: zur vollen Stunde WDR aktuell
20.00 WDR 4 Der Samstagabend
Mit Dominik Freiberger
20.30 Wetter
21.30 Wetter
0.00 ARD-Hitnacht
Der musikalische Schwerpunkt der Sendung liegt auf einem Mix aus der besten Musik der vergangenen fünf Jahrzehnte.

WDR 3

6.04 Mosaik
7.50 **Kirche in WDR 3** Meike Wagener, Gladbeck
9.04 Klassik Forum Monteverdi Toccata aus der Oper „L'Orfeo; Cappella Mediterranea, Ltg.: Leonardo García Alarcón **J.S. Bach** Allegro moderato aus dem Violinkonzert a-Moll BWV 1041; Itzhak Perlman; English Chamber Orchestra, Ltg.: Daniel Barenboim **Fischer** Wenn's draußen grün wird; Manfred Krug, Gesang; Reinhard Lakomy-Chor; Orchester Günther Fischer, Ltg.: Günther Fischer **Süßmayr** Confutatis und Lacrimosa, aus Requiem KV 626; Chor und Symphonieorchester des Bayerischen Rundfunks; Ltg.: Leonard Bernstein **Drake** Cello Song; Nick Drake, Gitarre; ein Ensemble **Petrucciani** Looking up; Michel Petrucciani, Klavier **Mendelssohn** Allegro molto appassionato aus dem Violinkonzert e-Moll op. 64; Hilary Hahn; Philharmonisches Orchester Oslo, Ltg.: Hugh Wolff **Cornell** Nearly Forgot My Broken Heart; Chris Cornell, Gesang; ein Ensemble **J. Haydn** Ausschnitt aus Teil 1 des Oratoriums „Die Schöpfung“, Hob XXI:2; Michael Schade, Tenor; Christian Gerhaher, Bass; Arnold-Schönberg-Chor; Concentus Musicus Wien, Ltg.: Nikolaus Harnoncourt **Biege** Als der Regen niedering; Holger Biege, Gesang und Klavier; ein Ensemble **Selmke** Am Fenster; City **Gurewitz** 21st Century Digital Boy; Bad Religion **Pergolesi** Stabat mater dolorosa, aus „Stabat mater“; Julia Lezhneva, Sopran; Philippe Jaroussky, Countertenor; I Barocchisti, Ltg.: Diego Fasolis **Cathcart-Andress** Tears of Joy; Tuck & Patti **W.A. Mozart** Allegro aus dem Klavierkonzert Es-Dur KV 482; Alfred Brendel; Academy of St. Martin-in-the-Fields, Ltg.: Neville Marriner **Honegger** Einleitung / Davids Hirtenlied / Psalm: Lob sei dem Herrn / Siegesgesang, aus dem Oratorium „König David“; Devid Striesow, Erzähler; Narine Yeghiyan, Sopran; Rowan Hellier, Alt; Jan Remmers, Tenor; Prometheus Ensemble Berlin; Junges Ensemble Berlin, Ltg.: Frank Markowitsch **J.S. Bach** Jauchzet, frohlocket, aus dem „Weihnachtsoratorium„“ BWV 248; Rachel Harnisch, Sopran; Anke Vondung, Mezzosopran; Maximilian Schmitt, Tenor; Christian Immler, Bass; Chor des Bayerischen Rundfunks; Akademie für Alte Musik Berlin, Ltg.: Peter Dijkstra. Mit Christian Möller
12.04 Kulturfeature
Innere und äußere Landschaften. Britische Lyrik von John Burnside, Simon Armitage, Alice Oswald
Von Michael Hillebrecht (Produktion: Deutschlandfunk Kultur 2013)
13.04 WDR 3 persönlich
15.04 Westart Lesen
16.04 Lesung
17.04 Vesper
Saluto veneziano a Maria
Legrenzi Salve Regina op. 7,6, Motette **Strozzi** O Maria, quam pulchra es op. 5,7, Motette **Monteverdi** Sonata sopra Sancta Maria ora pro nobis, aus „Vespro della beata Vergine“ **Vivaldi** Magnificat g-Moll **Monteverdi** Cantate Domino, Motette
17.45 ZeitZeichen
24. Mai 1855: Geburtstag Florence Dixie, britische Schriftstellerin
Von Claudia Friedrich
18.04 Vesper
„Barock'n Roll“ – Rasende Rhythmen aus Barock und Klassik
J.S. Bach Allegro aus dem Brandenburgischen Konzert Nr. 3 G-Dur BWV 1048
D. Scarlatti Sonate d-Moll, Allegro **Platti** Violoncellokonzert Nr. 8 D-Dur **C.Ph.E. Bach** Sinfonie G-Dur **Vivaldi** Konzert D-Dur op. 10,3 „Il gardellino“ **W.A. Mozart** Rondeau aus dem Klavierkonzert Es-Dur KV 271„Jenamy“
19.04 Hörspiel
„Doppeltreppe zum Wald“
Von Lamin Leroy Gibba
Mit Benita Bailey, Dena Abay, Simon Olubowale, Dela Dabulamanzi.
Regie: Sarah Claire Wray (Produktion: SWR 2024)
20.03 Oper
Unsuk Chin: „Die dunkle Seite des Mondes“
Oper in zwei Akten
Mit Thomas Lehmann (Dr. Kieron), Bo Skovhus (Meister Astaroth), Siobhan Stagg (Miriel), Andrew Dickinson (Lichtwesen/Fremder/Schatten), Kangmin Justin Kim (Anima), Narea Son (Das lichte Mädchen), Aaron Godfrey-Mayes (Cornelius), William Desbiens (Dr. Pulski), Karl Huml (Dr. Raubenstock), Jürgen Sacher (Dr. Spinberg), Chor der Hamburgischen Staatsoper, Philharmonisches Staatsorchester Hamburg, Kent Nagano (Leitung)
23.03 WDR 3 Studio Akustische Kunst
0.03 ARD-Nachtkonzert

WDR 5

6.00 ARD-Infosamstag
(Übernahme von BR24/NDR Info)
6.55 Kirche in WDR 5
7.04 Morgenecho
Orientierung in der Nachrichtenflut
9.45 ZeitZeichen
24. Mai 1855: Geburtstag Florence Dixie, britische Schriftstellerin
Von Claudia Friedrich
10.04 Töne, Texte, Bilder
Das Medienmagazin
11.04 Satire Deluxe
Mit Axel Naumer, Henning Bornemann
12.00 Der Tag um zwölf
12.10 Europamagazin
13.04 Lokalzeit Stadtgespräch
14.04 Alles in Butter – Das Magazin fürs Genießen
15.04 Unterhaltung am Wochenende
Radiokabarettpreis Salzburger Stier 2025. Internationale Auszeichnung für Till Reiners, Lisa Christ und Alex Kristan (Aufnahme vom 10. Mai aus dem Theater Gütersloh)
17.04 Hörspiel
„Letzte Fahrt“
Von Mike Walker
Mit Lars Rudolph (Hosh), Reiner Schöne (Cap), Boris Aljinovic (Herrick), Laura Maire (Savita), Vater von Savita (Chima), Tom Zahner (Steuermann), Sabiullah Anwar (Sprachberatung Hindu und Urdu / Crew 1 und Crew 2). Regie: Annette Kurth
(Produktion: WDR 2006)
18.00 Der Tag um Sechs
18.10 WDR 5 Sport
19.04 Hörspiel
„Pembo – Halb und halb macht doppelt glücklich“ (1/2)
Von Ayşe Bosse
Pembo heißt eigentlich Pembegül und lebt in der Türkei in einem kleinen Dorf. Ihre deutsche Mutter arbeitet dort als Tätowiererin, ihr türkischer Vater als Friseur. Doch dann kommt der Umzug nach Deutschland. Als Pembos Vater unverhofft den Friseursalon seines in Deutschland verstorbenen Onkels erbt, zieht die Familie nach Hamburg um. Dort stellt sich allerdings heraus, dass es sich um einen Hundesalon handelt. Dass Pembos Vater Mustafa große Angst vor Hunden hat, ist nicht das einzige Problem, vor dem die Familie nun steht. Er überlegt sich ein neues Geschäftsmodell und steckt das gesamte Ersparte in die Idee.
20.03 Westart Lesen
21.03 Ohrclip
22.03 ARD-Infonacht
0.00 ARD-Infonacht

SWR KULTUR

6.04 Musik am Morgen
6.45 **Zeitwort**
24.05.1952: Die ersten Operntage in Schwetzingen beginnen
7.04 Musik am Morgen
Guter Start in den Tag
Werke von C.Ph.E. Bach, W.A. Mozart, J.S. Bach, Brahms, G.A. Schneider
7.57 Wort zum Tag
8.04 Musik am Morgen
Guter Start in den Tag
Werke von R. Keiser, Godowsky, Chausson
8.30 Das Wissen
Wie gute Nachbarschaft gelingt – Miteinander statt nebeneinander
9.04 Musikstunde
Musik plus ix
10.04 Treffpunkt Musik
12.15 Weltweit
12.30 Mittagskonzert
Schwetzinger SWR-Festspiele 2025. The blind spot I: Goethe und die Frauen. Lieder und Gedichte u. a. von Franz Schubert, Fanny Hensel, Louise Reichardt und Bettina von Arnim
14.04 SWR Kultur am Samstagnachmittag
17.04 Gespräch
Mit Ulrike Syha (Schriftstellerin)
17.50 Jazz vor Sechs
18.20 Jazz„Get Happy, All You Sinners!“ – Jazz und Religion
Von Henry Altmann
19.04 Hörspiel
„Am Anfang war das Wort“
Von Katrin Wenzel
(Produktion: SWF 1997)
20.03 Oper
Unsuk Chin: „Die dunkle Seite des Mondes“
Oper in zwei Akten
(Uraufführung vom 18. Mai 2025 in der Staatsoper Hamburg)
23.03 Hörspiel
„Theogonie“ (2/2)
Von Raoul Schrott
Hörstück von Raoul Schrott als Nachdichtung des gleichnamigen Werks von Hesiod und ergänzt um syro-anatolisch und hethitische Quellen
2.03 ARD-Nachtkonzert

SWR 1

Baden-Württemberg

5.00 Guten Morgen
5.57 Anstöße
6.57 Anstöße
9.00 Bloß kein Stress
13.00 Arbeitsplatz
14.00 Musikclub 80er XXL
20.00 Stadion
0.00 ARD-Hitnacht

Rheinland-Pfalz

5.00 Guten Morgen
5.57 Anstöße
9.00 Der Vormittag
13.00 Arbeitsplatz
14.00 SWR1 Rheinland-Pfalz
20.00 Stadion
0.00 ARD-Hitnacht

RADIOPROGRAMM

NDR KULTUR

6.00 Der Morgen
Mit Eva Schramm
7.50 Morgenandacht
10.00 Klassik auf Wunsch
10.40 Lauter Lyrik
13.00 Belcanto
14.00 Der Sonnabend
Mit Andrea Wilke
17.00 eat.READ. sleep. Bücher für dich
18.00 Hörspiel
„Die Erschöpften“ (7/10)
Von Oliver Sturm
Mit Tom Schilling, Jeanette Spassova, Marleen Lohse, Inga Busch, Johann von Bülow, Martin Rentzsch, Sebastian Blomberg. Regie: Oliver Sturm (Produktion: NDR/Dlf 2025)
19.00 Hörspiel
„Die Erschöpften“ (8/10)
Von Oliver Sturm
Mit Tom Schilling, Jeanette Spassova, Marleen Lohse, Inga Busch, Johann von Bülow, Martin Rentzsch, Sebastian Blomberg
Regie: Oliver Sturm
Von den Katakomben der Klinik bis ins Gehölz nahe der Lufthütten, Sven und Clawdia sind einander leidenschaftlich verfallen. Der Unternehmensberater, Sven, der eigentlich Firmen vor dem Untergang retten und ihre Wettbewerbsfähigkeit stärken soll, braucht selbst einen Transformationscoach. Sein auf Effizienz getuntes Leben war bisher im permanenten Fastforward-Modus.
(Prod.: NDR/Dlf 2025)
20.00 Oper
Unsuk Chin: „Die dunkle Seite des Mondes“
Oper in zwei Akten
(Aufnahme vom Uraufführung vom 18. Mai 2025 aus der Staatsoper Hamburg)
23.00 The Artist's Corner Die Stimme: Instrument des Jahres 2025. Ein grandioses Werkzeug Neuer Musik (3/4)
0.03 ARD-Nachtkonzert

HR 2

6.00 Musik am Morgen
J.S. Bach Klavierkonzert d-Moll BWV 974
Gluck„Armide“ – Arie „Ah! Si la liberté me doit être ravie“ **Dvorák** Zwei Slawische Tänze aus op. 72 **Leclair** Violinsonate op. 5/4 **Mendelssohn** 1. Konzertstück für Klarinette, Bassetthorn und Orchester f-Moll op. 113 **Mozart** Sinfonia Burlesca G-Dur **Chopin** Nocturne e-Moll op. 72/1 **Purcell** Vier Orchesterstücke aus „The Fairy Queen“ **Dukas** Der Zauberlehrling **Paganini** Sonata concertata A-Dur **Anonymus** Remember me my deir **Wagner**„Lohengrin“ – Vorspiel zum 3. Akt **Vivaldi** Flötenkonzert c-Moll RV 441 **Schumann** Papillons op. 2 **Schmittbaur** Sinfonie Es-Dur op. 2/1 **Ravel** Pavane pour une infante défunte **Madonis** 7. Sonate für Violine und Basso continuo Es-Dur **Loewe** Die Uhr **Mozart** Divertimento für Streicher F-Dur KV 138
6.30 Zuspruch
9.30 hr2-kultur – kompakt
10.00 Treffpunkt hr-Sinfonieorchester
12.00 Hörbuchzeit
13.00 Hörbar
14.00 Archivschätze
15.00 Musikland Hessen
18.00 hr2-kultur – kompakt
19.00 Blues'n'Roots Neues von Bob Corritore & Friends, Little Feat und Tommy Castro
20.00 Oper
Unsuk Chin: „Die dunkle Seite des Mondes“
Oper in zwei Akten
(Aufnahme vom Uraufführung vom 18. Mai 2025 aus der Staatsoper Hamburg)
23.00 The Artist's Corner Die Stimme: Instrument des Jahres 2025. Ein grandioses Werkzeug Neuer Musik (3/4)
0.03 ARD-Nachtkonzert

BREMEN ZWEI

6.50 Die Morgenandacht Evangelische und katholische Geistliche aus Bremen und der Region.
7.00 Der Samstagmorgen
11.00 Der Samstagvormittag
14.00 Der Samstagnachmittag Trends der Kunst- und Kulturszene in Bremen, der Region und der Welt. Neues aus den Bereichen Film, Literatur und pointierte Gespräche mit Autorinnen und Autoren.
18.00 Feature
19.00 Sounds Die handverlesene Musikauswahl am Abend. Unsere Entdeckungen aus Pop, Indie-Pop, Singer/Songwriter und Americana.
22.00 Sounds in concert Rodrigo y Gabriela (Mitschnitt vom 23. Mai 2005, Sendesaal Bremen)
0.00 Die Nacht

KLASSIK RADIO

Hörertelefon:
(09 00) 5 59 00 55
(99cent/Minute)
e-mail: wunsch@klassikradio.de
Internet: http:/www.klassikradio.de

5.00 Klassik Radio mit Stefan Ibelshäuser Stefan Ibelshäuser begleitet Sie am Wochenende. Starten Sie mit Klassik Radio, der schönsten Klassik und Filmmusik gut in den neuen Tag.
9.00 Klassik Radio mit Klara Jäger
13.00 Klassik Radio Spezial
13.30 Klassik Radio mit Sabrina Gander
17.00 Die Klassik Radio Gesunde Stunde
18.00 Klassik Radio mit Sabrina Gander
19.00 Klassik Radio mit Evita Helling
21.00 Musik zum Entspannen & Genießen

BR-KLASSIK

6.05 Auftakt
Werke von Offenbach, J. Haydn, Sibelius u. a.
8.05 Piazza
8.30 CD-Tipp
8.57 Werbung
9.30 Kulturszene
10.30 Zoom
11.05 Meine Musik
12.05 Divertimento
Werke von Gershwin, Waldteufel, Schostakowitsch, Künneke
13.05 Cantabile
Zum 70. Geburtstag der Sopranistin Julie Kaufmann. Werke von Kaufmann / C. Loewe, Brahms u. a.
14.05 KlassikPlus
Zum 100. Geburtstag von Dietrich Fischer-Dieskau (1). Ein Porträt
15.05 On stage
Junge Interpreten Bach-Wettbewerb Leipzig 2025 – Finale und Preisverleihung. Werke von Johann Sebastian Bach und weiteren Komponisten aus dem Wettbewerbsprogramm
17.05 Do Re Mikro
Das Geheimnis – Lux und Louis: Schleim
18.05 Jazz und mehr
Knöpfe, Köpfe, Groove. Feine und mitreißende Musik für Bandoneon, mit Gesang und mit lässigen Klavierakzenten. Von Komponist Astor Piazzolla, Sängerin Dee Dee Bridgewater, Pianist Ramsey Lewis u.a.
19.05 Musik der Welt
Die Vielfalt globaler Sounds. Düfte der Welt
20.03 Oper
Unsuk Chin: „Die dunkle Seite des Mondes“
Oper in zwei Akten
(Aufnahme vom 18. Mai 2025 in der Staatsoper Hamburg)
23.03 Forum Alte Musik Mahaut Sinfonie Nr. 4 c-Moll **Pepusch** Prélude F-Dur **Händel**„Silete venti“, Date serta, date flores HWV 242 **Kraus** Sinfonie c-Moll **Bramieri**„La Foccara“ **J. F. Fasch** Konzert B-Dur
0.03 Das Nachtkonzert

DLF KULTUR

5.05 Aus den Archiven
6.05 Studio 9
6.20 **Wort zum Tage** Andreas Hauber, Ellwangen, Katholische Kirche
9.05 Im Gespräch
11.05 Lesart
12.05 Studio 9
13.05 Breitband
14.05 Rang 1
14.30 Vollbild
16.05 Echtzeit
17.05 Studio 9 kompakt
17.30 Tacheles
18.05 Feature
Kreuzberger Gefechte. Ein Zaun um den Görlitzer Park?
19.05 Oper
Giacomo Puccini: „Turandot“
Dramma lirico in drei Akten und fünf Bildern
Mit Sondra Radvanovsky (Turandot, chinesische Prinzessin, Sopran), Paul Hopwood (Altoum, Kaiser von China, Tenor), Adam Palka (Timur, entthronter Tatarenkönig, Bass), SeokJong Baek (Der unbekannte Prinz (Calàf), Tenor), Anna Princeva (Liù, junge Sklavin, Sopran), Hansung Yoo (Ping, Großkanzler, Bariton), Aled Hall (Pang, Marschall, Tenor), Michael Gibson (Pong, Küchenmeister, Tenor), Ossian Huskinson (Ein Mandarin, Bariton), Royal Opera Chorus, Orchestra of the Royal Opera House, Rafael Payare (Leitung)
(Aufzeichnung vom 01.04.2025, Royal Opera House Covent Garden, London)
21.30 Die besondere Aufnahme For Dieter – Hommage an Dietrich Fischer-Dieskau
23.05 Fazit
23.50 Kulturpresseschau
0.05 Neue Musik
1.05 Diskurs
2.05 Klassik – Pop – et cetera Mit Frauke Roth (Kulturmanagerin)
3.05 Tonart

DEUTSCHLANDFUNK

5.05 Milestones
5.35 Presseschau
5.40 Milestones
6.05 Kommentare und Themen der Woche
6.10 Informationen
9.05 Kalenderblatt
Vor 300 Jahren: Englands berühmter Krimineller Jonathan Wild hingerichtet
9.10 Wochenendjournal
10.05 Klassik – Pop – et cetera
Mit Frauke Roth (Kulturmanagerin)
11.05 Gesichter Europas Aus Trümmern ins Paradies – Die Schweizer Kinderhilfe im Zweiten Weltkrieg
Von Leila Knüppel
12.10 Informationen
13.10 Kommentare und Themen der Woche
13.30 Eine Welt
14.05 Campus und Karriere
15.05 Corso
16.05 Büchermarkt
16.30 Computer und Kommunikation
17.05 Streitkultur
17.30 Kultur heute
18.10 Infos am Abend
18.40 Hintergrund
19.05 Kommentare und Themen der Woche
19.10 Sport am Samstag
20.05 Hörspiel
„Die Erschöpften“ (8/10)
Von Oliver Sturm
Mit Tom Schilling, Jeanette Spassova, Marleen Lohse, Inga Busch, Johann von Bülow, Martin Rentzsch, Sebastian Blomberg
Regie: Oliver Sturm
(Prod.: NDR/Dlf 2025)
22.05 Atelier neuer Musik Genesis. Über die Zusammenarbeit von Bernd Franke mit dem Jazzpianisten Michael Wollny
22.50 Sport aktuell
23.05 Lange Nacht
Und trotzdem! Eine Lange Nacht über Zuversicht
Von Gesine Schmidt.
Regie: Gesine Schmidt
2.05 DLF Radionacht

NDR INFO

5.56 Morgenandacht
Joachim Kretschmaar, Vorstand Theologie der Stiftung Diakoniewerk Kropp
6.00 Infoprogramm
Wir halten Sie auf dem Laufenden – rund um die Uhr: Mit verlässlichen Informationen und unabhängigem Journalismus, mit Hintergründen aus Politik, Wirtschaft und Wissenschaft, mit dem Wichtigsten aus Sport und Kultur.
14.53 „Was diese Woche wichtig war“ – Kindernachrichten
17.40 **Themen des Tages**
Hier hören Sie in einer halben Stunde die wichtigsten Nachrichten für den Norden. Aus Politik, Wirtschaft, Sport und Kultur. Das Topthema wird aus verschiedenen Perspektiven beleuchtet. In Interviews mit Korrespondenten, Experten oder Politikern. Meinungsstark, zuverlässig und verständlich. Von Montag bis Sonntag gibt es hier jeden Abend zuverlässig einen nationalen und internationalen Nachrichtenüberblick.
17.53 „Was diese Woche wichtig war“ – Kindernachrichten
20.15 ARD-Infoabend
Gut informiert durch den Abend
22.00 ARD-Infonacht
In der ARD-Infonacht werden verlässlich zur vollen und zur halben Stunde Nachrichten gesendet - doch das Angebot geht weit darüber hinaus. Das Team der Infonacht blickt hinter die Schlagzeilen, auf Zusammenhänge, unterschiedliche Perspektiven und Hintergründe - beispielsweise mit spannenden Gesprächspartnern oder mit Auszügen aus angesagten Podcasts.
0.00 ARD-Infonacht

SWR 4 RH.-PF.

6.00 SWR4 RP am Morgen
10.00 Sprechstunde
Sie fragen, unsere Experten antworten.
12.00 SWR4 am Samstag
14.00 Am Wochenende
18.00 SWR4 Party
Sie feiern zuhause oder gemeinsam mit Ihren Freunden, Bekannten oder Verwandten? Wir liefern Ihnen die passende Partymusik!
23.00 ARD-Hitnacht
Die ARD Hitnacht ist eine Sendung für Berufstätige, Schlaflose, Menschen, die einfach gern nachts Musik hören oder Frühaufsteher.
0.00 ARD-Hitnacht

NDR 1

NIEDERSACHSEN

„Das ist Radio“

6.00 Hellwach
6.50 Gartentipps
7.40 Hit-Jackpot
9.50 Wochenend-Horoskop
12.00 Plattenkiste
13.00 Der Sonnabend
Stündlich Nachrichten und regionale Informationen
16.40 Nachtgedanken
17.30 Sport aktuell
18.00 Die Songs unseres Lebens
21.00 NDR 1 – Die beste Musik für den Norden
23.00 ARD-Hitnacht
0.00 ARD-Hitnacht

HR 4

Postanschrift:
Hessischer Rundfunk
Welle hr4
34114 Kassel-Wilhelmshöhe

6.00 hr4 – Mein Samstagmorgen in Hessen
9.45 Haus und Garten
10.00 hr4 am Samstag
13.00 hr4 bis fünf
17.00 Die ARD-Schlagerparty
20.00 Die ARD-Schlagerparty
Die Party zum Wochenende mit den besten Schlagern und Oldies zum Mitfeiern.
0.00 Die ARD-Schlagernacht

YOU FM

6.00 Am Morgen
Für alle Frühaufsteher unter euch hat YOU FM am Wochenende Feel Good Music, damit ihr gut in den Tag startet.
8.00 YOU FM Endlich Wochenende
13.00 YOU FM Feel Good Weekend Das Wochenende kann endlich starten! Entspannt euch zu eurer Lieblingsmusik. Alles, was ihr wissen müsst, News aus der Welt und ganz Hessen hat YOU FM für euch – schnell und auf den Punkt.
18.00 YOU FM am Abend
20.00 BigCityBeats
2.00 Die junge Nacht der ARD

SWR DASDING

„DASDING – Alles was du willst“

6.00 DasDing
10.00 DasDing
14.00 DasDing
18.00 DasDing Partybash
20.00 DasDing Musik Nonstop
Noch mehr Musik kann man in eine Stunde Radioprogramm nicht hineinpacken. In dieser Sendung gibt es Charthits am laufenden Band, ohne Moderation, Werbung oder sonstiges störendes Gerede.
0.00 DasDing Musik Nonstop
1.00 Die junge Nacht

N-JOY

6.00 N-JOY – Enjoy the Music
8.00 N-JOY Weekend
12.00 N-JOY Weekend
Die meisten Hits von heute
16.00 N-JOY Weekend
Die meisten Hits von heute
18.00 N-JOY Der beste Abend der Woche
Euer Warm-Up für die Partynacht
20.00 N-JOY Residents
20.00 N-JOY News
22.00 Der Beste Abend der Woche-Playlist
23.00 N-JOY News
0.00 Der Beste Abend der Woche-Playlist
0.00 N-JOY News
1.00 Die junge Nacht

COSMO

8.00 Cosmo
Das Morgenmagazin wendet sich an ein kosmopolitisches, urbanes Publikum im Alter von ca. 30 bis 50 Jahren, das an Internationalität, Vielfalt und einer besonderen Musikfarbe Interesse hat.
13.00 Cosmo
Das Magazin wendet sich an ein kosmopolitisches, urbanes Publikum im Alter von ca. 30 bis 50 Jahren, das an Internationalität, Vielfalt und einer besonderen Musikfarbe Interesse hat.
18.00 Selektor
0.00 Schwarz zu blau

Tagestipps

HÖRSPIEL 17.04 WDR 5

Hermann Bohlen lässt PS-begeisterte Roadster-Fahrer ebenso wie meditationsgeerdete Radlerinnen zu Wort kommen

Tote Winkel

HÖRSTÜCK Ob zu Fuß, auf dem Rad oder im Auto: Auf der Straße reißt die dünne Schicht der Zivilisation. Auf dem Weg von A nach B geschieht mehr mit uns als nur ein Ortswechsel. Im toten Winkel bricht der blanke Hass hervor. Das Machtgefälle zwischen den Verkehrsteilnehmern fördert Emotionen zutage, die wir sonst nie so unverhohlen zeigen: Wut, Lebensangst und Verachtung. Hermann Bohlen setzt sich dem Verkehrsfluss aus. **56 Min.**

KULTUR 9.45 WDR 5

Rock am Ring

„ZEITZEICHEN" Es ist die Mutter aller Festivals in Deutschland: Rock am Ring. Tausende Musikfans kamen vor 40 Jahren das erste Mal zusammen, um auf der Südschleife des Nürburgrings mit Rockgrößen wie U2, Foreigner und Joe Cocker zu feiern. **15 Min.**

KONZERT 21.05 DEUTSCHLANDFUNK

Bach und Brahms

MITSCHNITT Die J. S.-Bach-Stiftung St. Gallen betrat am 5. November 2024 neues Terrain: Zum ersten Mal präsentierte sie unter der Leitung von Rudolf Lutz (Foto) Brahms' „Ein deutsches Requiem" und Bachs Kantate BWV 27 auf historischen Instrumenten. **115 Min.**

LITERATUR 22.05 DLF KULTUR

Was heißt hier postkolonial?

FEATURE Uwe Timms (Foto) Roman „Morenga" rückte 1978 deutsche Kolonialverbrechen in den Fokus – ein Thema, das bis dahin kaum im öffentlichen Bewusstsein verankert war. Der Autor spricht heute über sein Buch. **55 Min.**

ARD-NACHTKONZERT

0.03 **C.Ph.E. Bach** Klavierkonzert d-Moll Wq 17; Michael Rische, Klavier; Leipziger Kammerorchester, Ltg.: Morten Schuldt-Jensen **Vaughan Williams** „Flos Campi"; Herbert Kleiner, Viola; MDR-Rundfunkchor; MDR-Sinfonieorchester, Ltg.: Howard Arman **Debussy** Sonate d-Moll; Claudio Bohorquez, Violoncello; Markus Groh, Klavier **Hasse** Miserere c-Moll; Katherina Müller, Sopran; Elisabeth Wilke, Alt; Gerald Hupach, Tenor; Wolf Matthias Friedrich, Bass; Ars Vocalis; Virtuosi Saxoniae, Ltg.: Ludwig Güttler **Sibelius** Sinfonie Nr. 4 a-Moll; MDR-Sinfonieorchester, Ltg.: Herbert Kegel 2.03 **Lalo** Klavierkonzert **Beethoven** Serenade D-Dur op. 25 **Hermann** Harfenkonzert F-Dur op. 9 **Maier** Klaviertrio E-Dur **Danzi** Sinfonia concertante Es-Dur 4.03 Werke von Ben-Haim, Chopin, Timmer 5.03 Werke von Albrechtsberger, Jos. Strauß, J. Haydn, Reber, C. Stamitz, Liszt

Podcast · Mehrkanalton · Für Kinder · Hörspiel

EINS LIVE

6.00 1LIVE
Der Sonntagmorgen
Der Sender bietet seinen Hörern ein breites Spektrum an Hits aus Pop und aktuellen Charts. Das Rundfunkprogramm richtet sich besonders an ein junges und junggebliebenes Publikum, das sich in der Musikauswahl niederschlägt.
9.00 1LIVE
Der Sonntagvormittag in 1LIVE
14.00 1LIVE Neu für den Sektor
Der Sonntagnachmittag
18.00 1LIVE
Der Sender bietet seinen Hörern ein breites Spektrum an Hits aus Pop und aktuellen Charts. Das Rundfunkprogramm richtet sich besonders an ein junges und junggebliebenes Publikum, das sich in der Musikauswahl niederschlägt.
21.00 Fiehe
Freestylesendung mit Klaus Fiehe
0.00 Die junge Nacht der ARD

WDR 2

6.00 Der Sonntagmorgen
Anschl.: Darin: zur vollen Stunde WDR aktuell
7.45 **Kirche in WDR 2**
Pfarrer Dr. Titus Reinmuth, Wassenberg
8.00 WDR 2 Sonntagsfragen
Anschl.: Darin: zur vollen Stunde WDR aktuell
9.00 Die Sonntagsshow Darin: zur vollen Stunde WDR aktuell
11.45 Der Stichtag
12.00 WDR 2 Jörg Thadeusz
14.00 Sonntag Live
Anschl.: Darin: zur vollen Stunde WDR aktuell
20.00 WDR 2 POP. Die Abendshow
Anschl.: Darin: zur vollen Stunde WDR aktuell
0.00 WDR 2 Popnacht

WDR 4

6.00 Mittendrin
8.55 Sonntagskirche in WDR 4
9.00 WDR 4 Knispel am Sonntag
13.00 WDR 4 Wunderschön mit Katia Franke
18.00 WDR 4 Satire am Sonntag
Mit Stefan Reusch
Anschl.: Darin: zur vollen Stunde WDR aktuell
19.00 Klassik populär
Mit Suitbert Kempkes
19.00 WDR aktuell
22.00 Musik zum Träumen Darin: zur vollen Stunde WDR aktuell
Entspannende Musik zum Feierabend – mit sanften Klängen den Tag ausklingen lassen, die Hektik hinter sich lassen.
0.00 ARD-Hitnacht

WDR 3

6.04 Am Sonntagmorgen
Matteis Ground After the Scotch Humour; Monica Huggett, Violine; Stephen Stubbs, Gitarre; Gary Cooper, Virginal **Boyce** Sinfonie Nr. 8 d-Moll op. 2,8; Aradia Ensemble, Ltg.: Kevin Mallon **J. Thomas** Cambria, Duett über walisische Melodien; Silke Aichhorn und Regine Kofler, Harfe **J.Ch. Bach** Sonate A-Dur op. 17,5; Bart van Oort, Hammerklavier **C.Ph.E. Bach** Sinfonie G-Dur; Ensemble Resonanz, Ltg.: Riccardo Minasi **Wagner** Siegfried, Fantasie nach Motiven aus Richard Wagners Oper „Siegfried"; Hornensemble der Hochschule für Musik und Theater „Felix Mendelssohn" Leipzig
7.04 Geistliche Musik
Rogate
C.Ph.E. Bach Morgengesang; Ludger Rémy, Hammerklavier **C.Ph.E. Bach** Das Gebet; Dorothee Mields, Sopran; Ludger Rémy, Hammerklavier **M. Praetorius** Wir glauben all an einen Gott; La Capella Ducale; Musica Fiata, Ltg.: Roland Wilson **Gorczycki** Litania de Providentia Divina; The Sixteen, Ltg.: Eamonn Dougan **Biber** Sonata Nr. 6; Les Cornets Noirs, Ltg.: Johannes Strobl **Janácek** Vater unser; Thomas Walker, Tenor; Cappella Amsterdam, Ltg.: Daniel Reuss **J.S. Bach** Bisher habt ihr nichts gebeten in meinem Namen BWV 87, Kantate zum Sonntag Rogate; Michaela Selinger, Alt; Georg Poplutz, Tenor; Peter Harvey, Bass; Chor und Orchester der J.S. Bach-Stiftung, Ltg.: Rudolf Lutz **Krebs** Jesu, meine Freude; Manuel Tomadin an der Arp Schnitger-Orgel der Petruskerk Zuidbroek, Niederlande **Le Beau** Vater unser op. 61; Singer Pur
8.00 Bachkantate
8.30 Lebenszeichen Das WDR 3 Lebenszeichen lädt dazu ein, über Fragen zur Ethik nachzudenken.
9.04 Lieblingsstücke
Es gibt Musik, der bleibt man ein ganzes Leben lang treu. Denn sie weckt Erinnerungen oder hellt die grauen Tage auf. Solche Stücke möchte man immer wieder hören – und sie auch mit anderen teilen. Hier kann man sich Musik wünschen, die einem lieb und wert ist. Es gibt Musik, der bleibt man ein ganzes Leben lang treu. Denn sie weckt Erinnerungen oder hellt die grauen Tage auf. Solche Stücke möchte man immer wieder hören – und sie auch mit anderen teilen. In WDR 3 Lieblingsstücke.
12.04 WDR 3 Meisterstücke
13.04 WDR 3 persönlich Dietrich Fischer-Dieskau zum 100. Geburtstag
Mit Daniel Hope
15.04 Kulturfeature
Innere und äußere Landschaften. Britische Lyrik von John Burnside, Simon Armitage, Alice Oswald
Pastorale Idyllen sollte man nicht erwarten: In den Werken dieser britischen Autoren und Autorinnen ist die reale Welt präsent. Der Schotte John Burnside sieht die Mienenarbeiterstadt seiner Kindheit und ihre Umgebung als das Modell für alle seine lyrischen Landschaftsdarstellungen an, selbst wenn diese in Kalifornien oder Spanien entstanden sind.
16.04 Klassik Klub
17.45 ZeitZeichen
25. Mai 1985: Nürburgring: Erstes Festival „Rock am Ring"
Von Amy Zayed
18.04 Forum
19.04 Hörspiel
„Aus dem Leben David Copperfields" (5/10)
Von Otto C. S. Bielen
Nach Charles Dickens
Mit Helmut Peine (Erzähler), Hans Jörg Knaben (David Copperfield), Trudik Daniel (Betsey Trotwood), Kurt Meister (Mr. Dick), Karl-Maria Schley (Wickfield), Katinka Hoffmann (Agnes), Kurt Beck (Uriah Heep), Hermann Holve (Kellner), Peter Lieck (Steerforth), Lotte Koch (Pegotty), Walter Richter (Dan Pegotty), Willi Zickel (Ham), Hildegard Krost (Emilie). Regie: Kurt Meister. (Produktion: WDR 1957)
20.03 Konzert
Bei kaum einem anderem Musikgenre kann man sich so gut entspannen wie bei klassischer Musik. Ob Mozart, Bach oder Vivaldi – die Sendung bietet die schönsten Melodien für Freunde der klassischen Musik.
23.03 Studio Neue Musik Am Sonntagabend bietet Ihnen WDR 3 Studio Neue Musik die weltweit gerühmten Eigenproduktionen. Hören Sie die Arbeiten von Komponisten wie Karl-Heinz Stockhausen, Dieter Schnebel, John Cage und vielen anderen.
0.03 ARD-Nachtkonzert

WDR 5

6.04 Das philosophische Radio
7.04 Hörspiel
„Pembo – Halb und halb macht doppelt glücklich" (1/2)
Von Ayşe Bosse
Regie: Martin Zylka
(Produktion: WDR 2023)
8.04 Lebenszeichen
8.40 Das Geistliche Wort
Daniel Schneider, Bad Oeynhausen
9.04 Diesseits von Eden
Die Welt der Religionen
9.45 ZeitZeichen
25. Mai 1985: Nürburgring: Erstes Festival „Rock am Ring"
Von Amy Zayed
10.00 Katholischer Gottesdienst
Heiner Koch (Predigt) (Direkt aus der Sankt Hedwigs-Kathedrale, Berlin)
11.04 Das philosophische Radio
12.03 Presseclub
12.45 Presseclub – nachgefragt
13.04 Das Feature
Präsentiert werden spannende Geschichten von hier und aus aller Welt, die vielschichtig und klangvoll erzählt werden. Eine Gelegenheit für die Zuhörer jedes Mal eine unerwartete Entdeckung zu machen.
14.04 Interview der Woche
14.30 Weltspiegel Podcast
15.04 Zwei Seiten – Der Podcast über Bücher
16.04 Ohrclip
17.04 Hörspiel
„Tote Winkel"
Von Hermann Bohlen
Mit Annemarie Cordes (Therapeutin), Hermann Bohlen (Patient), Thomas Bensler, Hamze Bytyçi, Peter Galle, Andrea Gerk, Rita Grundmann, Erhard Grundmann, Max Florian Hoppe, Sophia Littkopf, Judith Lorentz, Theo Lorentz, Hanni Lux, Arne Meissner, Matthias Pätsch, Oliver Posener, Andreas Schwiede, Dominik Wollenweber. Regie: Hermann Bohlen
(Produktion: WDR 2019)
18.00 Der Tag um Sechs
18.10 WDR 5 – Die Auslandsreportage
18.30 Tiefenblick
19.04 MausLive
20.03 WDR 5 Unterhaltung – 3nach9
(Übernahme von RB)
21.03 Satire Deluxe
Mit Axel Naumer, Henning Bornemann
22.03 ARD-Infonacht
Die „ARD-Infonacht" ist ein Gemeinschaftsprogramm, das auf verschiedenen Kanälen läuft.
0.00 ARD-Infonacht

SWR KULTUR

6.04 Musik am Morgen
7.04 Musik am Morgen
7.55 Lied zum Sonntag
8.04 Kantate
8.30 Das Wissen
9.04 Matinee
12.04 Glauben
12.30 Mittagskonzert
Werke von Vivaldi, Enjott Schneider, Reger, W.A. Mozart, Boulanger, J. Williams
14.04 Feature
Leb wohl, mein Herzensschöner – Nachruf auf eine schwule Liebe
15.04 Das Musikporträt
16.04 Alte Musik
17.04 „lesenswert" Magazin
18.20 Hörspiel
„Ein wahres Hörspiel"
Von Hans Magnus Enzensberger
Nach Denis Diderot
Heiner Schmidt (Ich, Autor), Pinkas Braun (Er, Zuhörer), Sigmar Solbach (Tanié), Doris Kunstmann (Madame Reymer), Franziska Walser (Mademoiselle de la Chaux), Christoph Bantzer (Gardeil). Regie: Heiner Schmidt (Produktion: SFB/SWF 1982)
19.10 Big Time Jazz
Classic Bigband Goes Classic Unclassic – Wie die Bigband zum Jazzorchester wurde
20.03 Abendkonzert
Geistliche Musik. Jede Stimme zählt! – Chormusik für viele Stimmen **Talbot** „Roncesvalles" aus „Path of miracles" **von Bingen** „Vos flores rosarum" **Tallis** „Spem in allium"; Improvisation für Chor **Penderecki** „Stabat Mater" **Thoresen** „From Sweet-Scented Streams of Eternity" **Ostrzyga** „Deus in adjutorium" **Rheinberger** Orgelsonate Nr. 3 G-Dur op. 88 **W.A. Mozart** Missa brevis F-Dur KV 192
22.03 NOWJazz
Sonic Wilderness
23.03 Essay
Das Klischee und die Wirklichkeit
0.03 Nachtkonzert

SWR 1

Baden-Württemberg

6.00 SWR 1 Sonntagmorgen
10.00 Leute der Woche
12.00 SWR1 B-W
16.00 SWR1 Baden-Württemberg
20.00 Musikclub Soul
0.00 ARD-Hitnacht

Rheinland-Pfalz

6.00 Sonntagmorgen
10.00 Leute
12.00 SWR1 Rheinland-Pfalz
16.00 SWR1 Rheinland-Pfalz
20.00 Musikclub Soul
0.00 ARD-Hitnacht

NDR KULTUR

6.00 Chormusik
Ángele Dei – Ein Blick in die Chorlandschaft Lettlands
7.00 Mikado
8.00 Kantate
8.40 Glaubenssachen Die Wolke. Reich des Göttlichen, Transzendenten und ihr Geheimnis
9.00 Der Sonntag
10.40 Lauter Lyrik
13.00 Das Konzert
KonzertGut Gesellschaft: Latin Strings
Werke von Tailleferre, Dvorák, Villa-Lobos, Piazolla (Aufzeichnung vom 23.04.2025 im Altstadtrathaus in Braunschweig)
15.00 Das Gespräch
15.30 Philipps Playlist
16.00 vertikal – horizontal
17.00 Chormusik
18.00 Feature
Ich vergebe nicht, ich vergesse nicht. Nachtgespräche mit Louise Bourgeois
Von Ina Strelow, Heide Schwochow
(Produktion: NDR 2011)
19.00 Hörspiel
„Der lange Abschied" (1/2) Von Inge Greiffenhagen
Nach Raymond Chandler
Mit Matthias Habich, Siemen Rühaak, Christin Marquitan, Marion Martienzen, Christiane Leuchtmann, Wolfgang Condrus, Konstantin Graudus, Siegfried Kernen, Douglas Welbat, Rainer Schmitt, Michael Naura, Michael Griem, Lutz Herkenrath, Holger Mahlich
20.00 Sonntagsstudio
Der Norden liest.
Kristine Bilkau stellt ihren neuen Roman „Halbinsel" vor
Moderation: Alexander Solloch
(Aufzeichnung einer Veranstaltung vom 15.05.2025 im Literaturhaus in Hannover)
21.30 Das Konzert
0.03 Nachtkonzert

HR 2

6.00 Geistliche Musik
Werke von C.Ph.E. Bach, C.Ph.E. Bach, M. Praetorius, Gorczycki, Biber, Janácek, J.S. Bach, Krebs, Le Beau
7.30 Morgenfeier
Pater Alexander Holzbach, Limburg
8.00 Hörspiel
„Die Glitzer-Gang" (6/6) Von Arne Salasse
Mit Jens Wawrczeck
Regie: Janine Lüttmann
8.30 Am Sonntagmorgen
11.30 Camino
12.00 Literaturland Hessen
13.00 Kaisers Klänge
Paulinchens Lied und Gretchens Arie – Hessens klingende Literatur
Mit Niels Kaiser
14.00 Hörspiel
„Der tolle Hund"
Von Wolf Schmidt
Nach Ernst Elias Niebergall
Mit Rudi Schmidt, Robert Stromberger, Irene Marhold, Hilde Nocker
14.50 Klassikzeit
Vivaldi Konzert für zwei Trompeten, Streicher und Basso continuo RV 537 **Beethoven** 4. Sinfonie B-Dur op. 60) **Prokofiew** Sinfonia concertante op. 125 **Mozart** Divertimento B-Dur KV 186
17.00 Menschen und ihre Musik
18.00 Feature
„Ich fange mein Leben komplett von vorne an" – Was es heißt, die zweite Chance zu ergreifen
19.00 Die hr-Bigband
20.00 Konzertsaal
38. Arolser Barockfestspiele – Monteverdis Reisen. Werke von Claudio Monteverdi, Adrian Willaert, Nicolas Gombert u. a. (Aufnahme vom 9. Mai 2024 aus der Evangelischen Stadtkirche)
22.00 Notenschlüssel
Mozart: Jeunehomme-Konzert KV 271
23.30 Hörbar
0.03 ARD-Nachtkonzert

BREMEN ZWEI

6.00 Classical
8.00 Der Sonntagmorgen
12.00 Der Sonntagmittag
14.00 Der Sonntagnachmittag
18.00 Hörspiel
„Een Dag in'n Mai"
Plattdeutsche Autoren erinnern sich an den 8. Mai 1945
Mit Johann D. Bellmann, Norbert Johannimloh, Heinz von der Wall, Ernst Otto Schlöpke, Greta Schoon u.a.
(Produktion: RB 1985)
19.00 Klassikwelt
22.00 Klassikwelt in concert Virtuose Superlative unter sich
Brahms Konzert für Klavier und Orchester Nr. 2 B-Dur op. 83; Konzert für Klavier und Orchester Nr. 1 d-moll op. 15 (Mitschnitt vom 20. und 21. März 2023 aus der Bremer Glocke)
0.00 Die Nacht

KLASSIK RADIO

Hörertelefon:
(09 00) 5 59 00 55
(99cent/Minute)
e-mail: wunsch@klassikradio.de
Internet: http:/www.klassikradio.de

6.00 Klassik Radio mit Stefan Ibelshäuser
7.00 Kirche
8.00 Klassik Radio mit Stefan Ibelshäuser
9.00 Klassik Radio mit Thomas Ohrner
11.00 Klassik Radio Spezial
12.00 Klassik Radio mit Thomas Ohrner
14.00 Klassik Radio Lesezeit
15.00 Klassik Radio mit Sabrina Gander
17.00 Klassik Radio Spezial
17.30 Klassik Radio mit Sabrina Gander
19.00 Die Till Brönner Show bei Klassik Radio
21.00 Musik zum Entspannen & Genießen

BR-KLASSIK

6.05 Auftakt
Werke von W.A. Mozart, Rossini, J.Ch. Bach, Debussy, Telemann, Brahms, Cambini
7.05 Laudate Dominum
Werke von Hita, Telemann, Händel, Carissimi, Legrenzi
8.05 Die Bach-Kantate
Johann Sebastian Bach „Bisher habt ihr nichts gebeten in meinem Namen", Kantate am Sonntag Rogate BWV 87 **Elisabeth Jacquet de la Guerre** Triosonate D-Dur **Johann Georg Pisendel** Violinkonzert g-Moll **Johann Sebastian Bach** „Vater unser im Himmelreich" BWV 682
9.05 Das Musikrätsel
10.05 Sinfonische Matinée
Werke von Ch. Cannabich, W.A. Mozart, J. Haydn, Beethoven, C.Ph.E. Bach
12.05 Tafel-Confect
12.30 Das Tafel-Confect-Update
13.05 Après-midi
Werke von Sibelius, Chopin, Mendelssohn, Holst
15.05 Wunsch:Musik
17.05 Do Re Mikro
Knuffige und knautschige Kissen
18.05 Cinema
19.05 Konzertabend
Zum 70. Geburtstag der Sopranistin Julie Kaufmann. Werke von W.A. Mozart, Leoncavallo, Verdi, Donizetti, Paganini, Liszt, Lehár, Bayer. Mitw.: Münchner Rundfunkorchester
21.03 Operetten-Boulevard
Mit Stefan Frey
22.03 Der Chor des Bayerischen Rundfunks
Werke von Enjott Schneider, Bruckner
23.03 Musik der Welt
Fremde Länder, fremde Klänge
Our Calling – Piers Faccini & Ballaké Sissoko
0.03 Das Nachtkonzert

DLF KULTUR

6.55 Wort zum Tage
Soka Gakkai in Deutschland
7.05 Feiertag
La DS – Eine Göttin wird 70
7.30 Kakadu für Frühaufsteher
Seit wann gibt es Handys?
8.00 Kakadu
8.05 Kakadu
8.05 Kakadu
9.00 Kakadu
9.04 Kakadu
10.05 Plus Eins
12.05 Studio 9 kompakt
12.30 Die Reportage
13.05 Sein und Streit
14.05 Religionen
15.05 Interpretationen
„Traum der Jugend, Ziel des Weisen". Mit Dietrich Fischer-Dieskau
17.05 Studio 9 kompakt
17.30 Nachspiel
18.05 **Nachspiel. Feature**
Segeln für Millionen statt für Millionäre. Wie die Iren eine kleine Yacht verehren
18.30 Hörspiel
„Die Erschöpften" (4/10)
Von Oliver Sturm
Mit Tom Schilling, Jeanette Spassova, Marleen Lohse, Inga Busch, Johann von Bülow, Martin Rentzsch, Sebastian Blomberg
Regie: Oliver Sturm
20.00 Konzert
Berliner Klavierfestival **Beethoven** Sonate op. 31/2 „Sturm-Sonate" **Mendelssohn** Fantasien op. 16 **Debussy** Nocturne; „L'Isle joyeuse" **Brahms** Capriccio op. 76/1; Ballade op. 10/4 **Medtner** Sonate op. 25/2 „Nachtwind"; Severin von Eckardstein, Klavier (Aufzeichnung vom 21.05.2025, Konzerthaus Berlin, Kleiner Saal)
22.05 Literatur
23.05 Fazit
23.50 Kulturpresseschau
0.05 Das Podcastmagazin
1.05 Tonart

DEUTSCHLANDFUNK

5.05 Auftakt
6.05 Kommentare und Themen der Woche
6.10 Geistliche Musik
Werke von Buxtehude, J.S. Bach, Zelenka
7.05 Info und Musik
8.35 Am Sonntagmorgen
8.50 Presseschau
9.05 Kalenderblatt
Vor 90 Jahren: US-Athlet Jesse Owens stellt fünf neue Weltrekorde auf
9.10 Die neue Platte
9.30 Essay und Diskurs
Reichtum. Ist der Himmel die Grenze?
Moderation: Andreas von Westphalen
10.05 Ev. Gottesdienst
Pfarrerin Nina Ciesielski (Predigt)
(Direkt aus der Altstadtkirche in Gelsenkirchen)
11.05 Interview
11.30 Sonntagsspaziergang
13.05 Informationen
13.30 Zwischentöne
15.05 Rock et cetera
16.10 Büchermarkt
16.30 Forschung
17.05 Kulturfragen
17.30 Kultur heute
18.10 Infos am Abend
18.40 Hintergrund
19.05 Kommentare und Themen der Woche
19.10 Sport am Sonntag
20.05 Feature
Kreuzberger Gefechte. Ein Zaun um den Görlitzer Park?
Regie: Lorenz Rollhäuser
(Produktion: Deutschlandfunk Kultur 2025)
21.05 Konzertdokument der Woche
„Den Tod annehmen und überwinden": Bach und Brahms
J.S. Bach „Wer weiß, wie nahe mir mein Ende". Kantate BWV 27
Brahms „Ein deutsches Requiem" op. 45
(Aufnahme vom 5.11.2024 aus der Kirche St. Johann in Schaffhausen)
23.05 Der Tag
23.30 Sportgespräch
0.05 DLF Radionacht

NDR INFO

6.04 Recherchen, Reportagen, Gespräche
6.34 Recherchen, Reportagen, Gespräche
7.04 vertikal – horizontal
7.15 Religionsgemeinschaften
Christliche Wissenschaft
7.34 Recherchen, Reportagen, Gespräche
8.04 Mikado am Sonntag – Radio für Kinder
9.04 Infoprogramm
9.34 Zwischen Hamburg und Haiti
10.00 Katholischer Gottesdienst
Heiner Koch (Predigt) (Sankt Hedwigs-Kathedrale in Berllin)
11.04 Das Feature
12.00 Der Presseclub
13.04 Infoprogramm
13.34 vertikal – horizontal
14.04 Zwischen Hamburg und Haiti
14.34 Recherchen, Reportagen, Gespräche
15.04 Das Feature
16.04 Recherchen, Reportagen, Gespräche
16.34 Recherchen, Reportagen, Gespräche
17.04 Synapsen
18.04 Ausland – das Magazin
18.34 Infoprogramm
19.03 Recherchen, Reportagen, Gespräche
19.33 Recherchen, Reportagen, Gespräche
Die Sendereihe bietet spannende Recherchen, hintergründige Reportagen und aufschlussreiche Gespräche zu interessanten Themen aus den Bereichen Politik, Gesellschaft oder Wirtschaft.
20.15 ARD-Infoabend Hintergrund
20.33 ARD-Infoabend Podcast
Recherchen, Reportagen, Gespräche
22.00 ARD-Infonacht
Gut informiert durch die Nacht
0.00 ARD-Infonacht
Gut informiert durch die Nacht

SWR 4 RH.-PF.

6.00 SWR4 am Sonntagmorgen
7.53 Sonntagsgedanken
8.00 Sonntagskonzert
10.00 SWR4 Promitalk
12.00 SWR4 am Sonntag
14.00 SWR4 am Wochenende
18.00 SWR4 am Sonntagabend
21.00 SWR Bigband & Gäste 17 Musiker – ein Sound. Und der überzeugt. Die SWR Bigband wurde bisher vier Mal für den Grammy nominiert – den wichtigsten Musikpreis der Welt.
23.00 ARD-Hitnacht
0.00 ARD-Hitnacht

NDR 1

NIEDERSACHSEN

„Das ist Radio"

6.00 Der Sonntag
Aufgeweckt, gut gelaunt und topinformiert!
9.20 Mitten im Leben
11.00 Stars am Sonntag
12.00 Der Sonntag
17.30 Sport aktuell
18.00 Düt un dat op Platt Plattdeutsches Magazin
20.00 Unsere Oldies nonstop
20.50 Nachtgedanken
21.00 NDR 1 – Die beste Musik für den Norden
23.00 ARD-Hitnacht
0.00 ARD-Hitnacht

HR 4

6.00 hr4 – Mein Sonntagmorgen in Hessen
7.40 Übrigens...
10.00 hr4 – Mein schöner Sonntag
13.00 Wünsch dir was
Die „Wünsch Dir Was"-Telefon-Nummer: 0800 7777 224
14.00 hr4-Oldies
17.00 Die ARD-Schlagerhitparade
19.00 Schlager und Hits nonstop
20.00 Musik liegt in der Luft Zum Träumen und Entspannen mit viel Liebe ausgewählt von unserer Musikredaktion.
0.00 Die ARD-Schlagernacht

YOU FM

6.00 YOU FM am Morgen
8.00 YOU FM Feel Good Weekend
13.00 YOU FM Feel Good Weekend
18.00 Am Abend
Bevor die neue Woche losgeht, hat YOU FM die wichtigen Infos für euch – schnell und auf den Punkt. Dazu gibt's eure Lieblingssongs. Denn wir feiern euch!
21.00 YOU FM Nacht
Auch nachts bekommt ihr bei YOU FM eure Lieblingstracks. Neben den Songs, die ihr liebt, gibt's jede Stunde Tipps aus dem YOU FM Musikteam.
0.00 Die junge Nacht der ARD

SWR DASDING

„DASDING – Alles was du willst"

6.00 DasDing Chillout
9.00 Musik Nonstop
10.00 DasDing
14.00 DasDing
18.00 Sprechstunde
20.00 Musik Nonstop
Noch mehr Musik kann man in eine Stunde Radioprogramm nicht hineinpacken. In dieser Sendung gibt es Charthits am laufenden Band, ohne Moderation, Werbung oder sonstiges störendes Gerede.
21.00 Die DasDing Podcasts
22.00 ClubDing
0.00 Die junge Nacht

N-JOY

6.00 N-JOY – Enjoy the Music
8.00 Best-of der N-JOY Morningshow mit Martina&Greg
10.00 N-JOY – Nur für die Ehre
14.00 N-JOY Weekend
Die meisten Hits von heute. Mit Julia
18.00 N-JOY – Enjoy the Music
18.00 N-JOY News
20.00 N-JOY Weltweit
20.00 N-JOY News
21.00 Flexikon
21.00 N-JOY News, Wetter und Verkehr
22.00 N-JOY – Enjoy the Music
0.00 Die junge Nacht der ARD

COSMO

8.00 Cosmo
13.00 Cosmo
Das Magazin wendet sich an ein kosmopolitisches, urbanes Publikum im Alter von ca. 30 bis 50 Jahren, das an Internationalität, Vielfalt und einer besonderen Musikfarbe Interesse hat.
18.00 Cosmo Konzerte
19.00 No comment
20.00 Cosmo kurdi
21.00 Cosmo sta ellinika
(griechisch)
22.00 Cosmo en español (spanisch)
23.00 Schwarz zu blau
0.00 Neu in Cosmo
2.00 Schwarz zu blau

Tagestipps

KONZERT 20.03 WDR 3

Der schwedische Geiger Daniel Lozakovich trat als Solist in Schumanns Violinkonzert d-Moll auf

Romantik pur

MITSCHNITT Fanny Hensels Ouvertüre in C-Dur, das einzige Orchesterwerk von Felix Mendelssohns Schwester, war viel zu lange die gebührende Anerkennung versagt. Ähnlich erging es Robert Schumanns Violinkonzert: Als spätes Werk eines Komponisten, der in einer Nervenheilanstalt starb, legten es die Virtuosen in die Schublade. Das WDR Sinfonieorchester präsentierte die Werke zusammen mit Brahms' monumentaler erster Sinfonie (vom 28.3.). **117 Min.**

LIVE-KONZERT 20.00 DLF KULTUR

Dota Kehr & Band

AUS BERLIN Die Sängerin ist dafür bekannt, die teils 100 Jahre alten Texte der Dichterin Mascha Kaléko mit einer Frische zu präsentieren, als wären sie heutzutage entstanden. Mit ihrer Band bestreitet Dota Kehr das Funkhauskonzert. **90 Min.**

KRIMI 22.05 DLF KULTUR

Zu nah am Abgrund

NEU: LITERATURBEARBEITUNG Éliette (Judith Rosmair) lebt ein ruhiges Leben in der Ardèche. Als sie einem Kleinkriminellen Unterschlupf gewährt, ist Schluss damit. Das lang ersehnte Abenteuer eskaliert schneller, als ihr lieb ist. – Nach Pascal Garnier. **55 Min.**

HÖRSPIEL 23.00 EINS LIVE

Mammut (3/6)

PODCAST Lucia von Bredow reist auf der Suche nach Antworten selbst nach Paraguay. Dort tifft sie Volker und Stephen. Die beiden waren Freunde ihres Vaters – aber auch Verdächtige in dem Mordfall. Kann sie ihnen vertrauen? (Teil 4: 2.6.) **60 Min.**

ARD-NACHTKONZERT

0.03 **J.S. Bach** Orchestersuite Nr. 1 C-Dur BWV 1066; Deutsches Symphonie-Orchester Berlin, Ltg.: Ton Koopman **Schubert** „Rosamunde", Entr'acte Nr. 3 und Ballettmusik Nr. 1; Kammerakademie Potsdam, Ltg.: Olof Boman **W.A. Mozart** Sinfonie D-Dur KV 385 „Haffner"; Deutsches Symphonie-Orchester Berlin, Ltg.: Marcelo Lehninger **Schostakowitsch** Streichquartett As-Dur op. 118; Steude Quartett **Beethoven** Sinfonie Nr. 2 D-Dur; Rundfunk-Sinfonieorchester Berlin, Ltg.: Marek Janowski 2.03 **Bache** Klavierkonzert E-Dur op. 18 **Crusell** Klarinettenquartett c-Moll op. 4 **Moreno Torroba** „Diálogos" **Holst** „The Morning of the Year" op. 45/2 **Ibert** Flötenkonzert 4.03 **Sibelius** „En Saga" op. 9 **W.A. Mozart** Sonate Es-Dur KV 380 **C.Ph.E. Bach** Flötenkonzert A-Dur Wq 168 5.03 Werke von W.A. Mozart, Lanner, Schröter, Chabrier, G. Sammartini, Emilie Mayer

Podcast · Mehrkanalton · Für Kinder · Hörspiel

EINS LIVE

5.00 1LIVE Die tägliche, aktuelle Morgen-Show in 1LIVE
10.00 1LIVE Der Sender bietet ein breites Spektrum an Hits aus Pop und aktuellen Charts.
14.00 1LIVE Der Nachmittag in 1LIVE
18.00 1LIVE Die Themen des Tages im Sektor
20.00 1LIVE Plan B Der Abend im Zeichen der Popkultur
23.00 Hörspiel „MAMMUT – Ein Mord in meiner Familie und meine Suche nach Antworten" (3/6) Von Lucia von Bredow
0.00 Die junge Nacht der ARD

WDR 2

5.00 Das Morgenmagazin 5.00 WDR aktuell 5.56 Kirche in WDR 2 6.00 WDR aktuell 6.30 WDR aktuell und Lokalzeit auf WDR 2 7.00 WDR aktuell 8.30 WDR aktuell
9.00 Der Vormittag Anschl.: Darin: zur vollen Stunde WDR aktuell, zur halben Stunde WDR aktuell und Lokalzeit auf WDR 2 10.50 WDR 2 Kabarett – Wilfried Schmickler 11.45 Der Stichtag
12.00 WDR 2 Die gute Stunde Anschl.: zur vollen Stunde WDR aktuell, zur halben Stunde WDR aktuell und Lokalzeit auf WDR 2
13.00 Das Mittagsmagazin Darin: zur vollen Stunde WDR aktuell, zur halben Stunde WDR aktuell und Lokalzeit auf WDR 2
15.00 Der Nachmittag 15.00 WDR aktuell 18.00 Der Tag um Sechs
19.00 Das Abendmagazin Anschl.: Darin: zur vollen Stunde WDR aktuell
21.00 WDR 2 POP. Die Abendshow
0.00 WDR 2 Popnacht

WDR 4

6.00 WDR 4 mit Jürgen Mayer und Cathrin Brackmann 8.55 Kirche in WDR 4
10.00 WDR 4 mit Martina Emmerich Mit Martina Emmerich 12.00 Der Tag um zwölf
14.00 WDR 4 Lokalzeit Mit Bastian Bender
18.00 WDR 4 mit Steffi Schmitz 18.00 Der Tag um Sechs 19.00 Wetter
21.00 Go, Götz, Go! Anschl.: Darin: zur vollen Stunde WDR aktuell
22.00 Musik zum Träumen Anschl.: zur vollen Stunde WDR aktuell
0.00 ARD-Hitnacht

WDR 3

6.05 Mosaik Klassische Musik sowie Informationen und Meinungen zur Kultur Meinungen über aktuelle Kulturereignisse Orientierung und Anregungkompetent und verständlich. Insider geben Hinweise auf die wichtigsten Veranstaltungen und Berichten über die Kulturszene Schauspiel, Oper, Buch, Ausstellung, Musik Mit ausgewählter Klassischer Musik, Informationen aus dem Kulturleben und Nachrichten bringt Sie Mosaik gut in den neuen Tag. Hier sind Sie auf dem Laufenden über neue Bücher, Premieren und kulturpolitische Debatten. 7.50 **Kirche in WDR 3** Pfarrer Ulf Schlüter, Bielefeld
9.05 Klassik Forum Denza Funiculi, funicula; Ensemble Diabolicus, Ltg.: Dietrich Henschel **Meijering** Pentatonic Insomnia; Dan Laurin, Blockflöte; Ensemble Bjergsted 1, Ltg.: Jan Bjøranger **Dowland** Flow my Tears, aus „The Second Booke of Songes"; Sting, Gesang; Edin Karamazov, Laute **Mahler** Klavierquartettsatz in a-Moll; Musici Aurei **C.Ph.E. Bach** Sonate a-Moll; Keith Jarrett, Klavier **W.A. Mozart** Schon lacht der holde Frühling KV 580; Regula Mühlemann, Sopran; Kammerorchester Basel, Ltg.: Umberto Benedetti Michelangeli **Paganini** Cantabile D-Dur op. 17; Gil Shaham, Violine; Göran Söllscher, Gitarre **Vardapet** Miniatures; Ensemble Esperanza **Brahms** Sinfonie Nr. 4 e-Moll op. 98; WDR-Sinfonieorchester, Ltg.: Jukka-Pekka Saraste **J.S. Bach** Allegro aus dem Konzert a-Moll BWV 1065; Christoph Eschenbach, Justus Frantz, Gerhard Oppitz und Helmut Schmidt, Klavier; Philharmonisches Staatsorchester Hamburg, Ltg.: Christoph Eschenbach **J.S. Bach** Klavierkonzert Nr. 1 d-Moll BWV 1052; Beatrice Rana; Amsterdam Sinfonietta, Ltg.: Candida Thompson **Smyth** Ouvertüre zu „The Wreckers"; BBC Symphony Orchestra, Ltg.: Sakari Oramo **R. Strauss** Ouvertüre zu „Der Rosenkavalier" op. 59, in der Bearbeitung für Klavierquintett; Philharmonic Five Mit Nele Freudenberger
12.00 Der Tag um zwölf Kompakt und auf den Punkt: Nachrichten, Berichte, Kommentare und Hintergründe aus NRW, Deutschland und der Welt.
12.10 Westart
13.04 Lunchkonzert Es muss nicht immer die große Sinfonie sein. Auch in der kleinen Form verbirgt sich manches Kleinod. Das WDR 3 Lunchkonzert bietet auf dem Weg in den Nachmittag ein Musikprogramm zum Entdecken und Entspannen.
15.04 TonArt Vergnüglich und intelligent, unterhaltsam und informativ Die Musikszene und ihre Macher sind das Thema in WDR 3 Tonart. Bei intelligenten und vergnüglichen Beiträgen und Gesprächen steht die Klassische Musik zwischen Barock und Moderne im Fokus.
17.45 ZeitZeichen 26. Mai 1830: US-Kongress beschließt „Indianerumsiedlungsgesetz" Von Almut Finck
18.00 Der Tag um Sechs Kompakt und auf den Punkt: Nachrichten, Berichte, Kommentare und Hintergründe aus NRW, Deutschland und der Welt.
18.10 Resonanzen Aktuelles aus der Kultur Hören Sie, was sich tut in Kunst, Kultur und Gesellschaft: Vor Ihrer Haustüre, wie in den Metropolen der Welt, auf der Straße, wie in den Tempeln der Kunst. Hören Sie von jungen Talenten und gefeierten Stars, informieren Sie sich über wichtige Ereignisse des Tages aus der Perspektive der Kultur. Meinungen, Reportagen, Hintergründe, Analysen, Kommentare, Streitgespräche – die live produzierten Resonanzen spiegeln in Wort und Musik die lebendige Vielfalt unserer Zeit
20.03 ARD-Konzert Hensel Ouvertüre C-Dur **R. Schumann** Violinkonzert d-Moll Woo 1 **Brahms** Sinfonie Nr. 1 c-Moll; Daniel Lozakovich, Violine; WDR-Sinfonieorchester, Ltg.: Cristian Măcelaru (Aufnahme vom 28. März aus der Kölner Philharmonie)
22.03 ARD-Jazz – Spotlight Der mit den Mallets tanzt – Vibrafonist Warren Wolf Mit Martin Kersten Wo immer Warren Wolf Klangstäbe zum Vibrieren bringt, groovt es. Martin Kersten stellt den Mallet-Meister aus Baltimore vor.
23.03 WDR 3 Open
0.03 ARD-Nachtkonzert

WDR 5

6.05 Morgenecho Orientierung in der Nachrichtenflut 6.55 **Kirche in WDR 5** Pfarrer Ulf Schlüter, Bielefeld
9.45 ZeitZeichen 26. Mai 1830: US-Kongress beschließt „Indianerumsiedlungsgesetz" Von Almut Finck
10.04 Neugier genügt Alles aus der Wundertüte. Anschl.: Darin: Reportage/Feature
12.00 Der Tag um zwölf
12.10 Tagesgespräch Je nachdem, welche Themen aktuell brisant sind, laden die Gastgeber Barbara Peter und Marc Lehmann Politiker, Manager, Künstler, Philosophen oder andere Persönlichkeiten in die Sendung ein. In jeder Ausgabe wird ausgiebig über ein bedeutungsvolles Thema gesprochen. Manchmal können die Gedanken auch ein klein wenig abschweifen.
13.00 Mittagsecho Aktuell und schnell
13.34 Das Wirtschaftsmagazin
14.04 Westart – Aktuelles aus der Kultur
15.04 WDR 5 Quarks In der Sendung werden wissenschaftliche Phänomene erklärt – und zwar auf unterhaltsame und verständliche Art und Weise.
17.04 Westblick Das Landesmagazin
18.04 Politikum
18.30 Echo des Tages Das Wichtigste des Tages – kompakt in 30 Minuten. Im Echo des Tages informieren wir Sie über die bedeutendsten Ereignisse aus Politik, Wirtschaft und Gesellschaft. Und ordnen das Topthema des Tages ein – mit unserem täglichen Kommentar. Die Sendung ist das älteste Radioformat in Deutschland: Sie ist über 50 Jahre alt. Die wichtigsten Nachrichten des Tages, kompakt präsentiert in 30 Minuten. In der Sendung wird über die bedeutendsten Ereignisse aus Wirtschaft, Politik, Gesellschaft und Sport informiert.
19.04 Das philosophische Radio
20.03 Das Feature Vom Nichts zum Wirtschaftsimperium Von Armin E. Möller (Produktion: WDR 1986)
21.03 Westart – Aktuelles aus der Kultur
22.03 ARD-Infonacht
0.00 ARD-Infonacht

SWR KULTUR

6.00 Am Morgen 6.20 **Zeitwort** 26.05.1967: „Sgt. Pepper's Lonely Hearts Club Band" erscheint 7.57 Wort zum Tag
8.30 Das Wissen Rote Haare – Vom Makel zur Marke. Von Bartholomäus Laffert (Produktion: SWR 2024)
9.05 Musikstunde
10.05 Treffpunkt Klassik
11.57 Kulturtipps
12.30 Am Mittag Das Magazin für Kultur und Gesellschaft
13.05 Mittagskonzert Schwetzinger SWR-Festspiele 2025. Vom Küssen. Lieder über das Küssen von Carl Philipp Emanuel Bach, Johann Sebastian Bach u.a. (Konzert vom 22. Mai 2025 im Mozartsaal)
15.05 Hörbar
16.05 Impuls
17.05 Forum Die Sendung bietet Diskussionskultur auf hohem Niveau. Im Forum begegnen sich hochrangige Gesprächspartner und kompetente Diskutanten, die im Diskurs zentrale Themen der Zeit und aus den unterschiedlichsten Bereichen des modernen Lebens erörtern.
17.50 Jazz vor Sechs
18.30 Am Abend Ihr kultureller Abendspaziergang
20.03 ARD-Konzert Hensel Ouvertüre C-Dur **R. Schumann** Violinkonzert d-Moll Woo 1 **Brahms** Sinfonie Nr. 1 c-Moll; Daniel Lozakovich, Violine; WDR-Sinfonieorchester, Ltg.: Cristian Măcelaru (Konzert vom 28. März 2025 in der Kölner Philharmonie)
22.03 ARD-Jazz – Spotlight Porträt Warren Wolf. Mit Martin Kersten
23.03 Musikstunde Dietrich Fischer-Dieskau 100 – Ikone des Gesangs (1/4)
0.03 Nachtkonzert

SWR 1

Baden-Württemberg

5.00 Guten Morgen 5.57 Anstöße 6.57 Anstöße
10.00 Leute
12.00 SWR1 B-W
16.00 SWR1 B-W
20.00 Musikclub 80er
0.00 ARD-Hitnacht

Rheinland-Pfalz

5.00 Guten Morgen 5.57 Anstöße 6.57 Anstöße
9.00 Der Vormittag
12.00 Aktuell um Zwölf
13.00 Der Nachmittag
16.00 Der Tag
20.00 Musikclub 80er
0.00 ARD-Hitnacht

NDR KULTUR

6.00 Der Morgen Aktuelles aus der Kultur und viel Musik 7.50 Morgenandacht
8.30 Vorgelesen Sara Gmuer: 18. Stock (11/14) Es liest Nina Reithmeier
9.00 Der Morgen
10.00 Der Vormittag Das große Musikmagazin mit Werken aus Barock, Klassik und Romantik. Unterhaltsam präsentiert und ergänzt durch aktuelle Beiträge, Veranstaltungstipps aus dem Sendegebiet und Hintergründe aus der Welt der Musik. 10.40 Lauter Lyrik 12.40 Neue Bücher
13.00 NDR Kultur à la carte Gespräche mit Menschen, die etwas zu sagen haben
14.00 Der Nachmittag Mit Philipp Cavert 15.20 Neue CDs
16.00 Das Journal Das Journal informiert umfassend über das aktuelle Kulturgeschehen, setzt Schwerpunkte und spürt kulturpolitische und künstlerische Trends auf.
18.00 NDR Kultur à la carte Gespräche mit Menschen, die etwas zu sagen haben
19.00 Musica Klaviermusik
20.00 ARD-Konzert Hensel Ouvertüre C-Dur **R. Schumann** Violinkonzert d-Moll Woo 1 **Brahms** Sinfonie Nr. 1 c-Moll; Daniel Lozakovich, Violine; WDR-Sinfonieorchester, Ltg.: Cristian Măcelaru (Aufnahme vom 28. März 2025 in der Kölner Philharmonie)
22.00 ARD-Jazz – Spotlight Der mit den Mallets tanzt – Vibrafonist Warren Wolf Mit Martin Kersten
23.00 vertikal – horizontal Glaubens- und Gewissensfragen
0.03 Nachtkonzert

HR 2

6.00 Am Morgen Inspiriert und entspannt in den Tag mit dem Besten aus der klassischen Musik, mit neuen Buch- und Hörbuchideen und mit einem Überblick über die Kulturthemen des Tages. 6.30 Zuspruch 7.30 Frühkritik 8.40 Buch- bzw. Hörbuch-Tipp
9.30 Lesung
10.00 Am Vormittag Beethoven 2. Violinromanze F-Dur op. 50 **Raff** Metamorphosen op. 74/3 **Rossini** Ouvertüre zur Oper „Die diebische Elster" **Mozart** Fagottkonzert B-Dur KV 191 **Schumann** Die Löwenbraut **Chausson** Poème Es-Dur op. 25
12.00 Doppelkopf
13.00 Am Mittag Massenet Méditation aus „Thaïs" **Chédevill** Sonate F-Dur op. 13/3 **Brahms** 1. Klavierkonzert d-Moll op. 15 **Zelenka** Arie „E voi siete d'altri"
14.30 Lesung
15.00 Menschen und ihre Musik
16.00 Am Nachmittag
18.00 Der Tag Ein Thema, viele Perspektiven
19.00 Hörbar Musik grenzenlos
20.00 ARD-Konzert Hensel Ouvertüre C-Dur **R. Schumann** Violinkonzert d-Moll Woo 1 **Brahms** Sinfonie Nr. 1 c-Moll; Daniel Lozakovich, Violine; WDR-Sinfonieorchester, Ltg.: Cristian Măcelaru (Aufnahme vom 28. März 2025 aus der Kölner Philharmonie)
22.00 ARD-Jazz – Spotlight Der mit den Mallets tanzt – Vibrafonist Warren Wolf Moderation: Martin Kersten
23.00 Doppelkopf
0.03 ARD-Nachtkonzert

BREMEN ZWEI

5.50 Die Morgenandacht Evangelische und katholische Geistliche aus Bremen und der Region geben Inspiration.
6.00 Der Morgen
10.00 Der Vormittag
13.00 Der Tag
16.00 Der Nachmittag Wir ordnen Ereignisse und Entwicklungen aus der Nachrichten-Welt ein.
18.00 Gesprächszeit Talk mit Prominenten und Zeitzeugen aus Kultur, Politik und Wirtschaft
19.00 Sounds Die handverlesene Musikauswahl am Abend. Unsere Entdeckungen aus Pop, Indie-Pop, Singer/Songwriter und Americana.
21.00 Late Nite Sounds Soulkitchen
23.00 Late Nite Sounds Nachtmix
0.00 Die Nacht

KLASSIK RADIO

Hörertelefon: (09 00) 5 59 00 55 (99cent/Minute) e-mail: wunsch@klassikradio.de Internet: http:/www.klassikradio.de

5.00 Klassik Radio mit Stefan Ibelshäuser
7.00 Klassik Radio mit Thomas Ohrner Bleiben Sie entspannt mit Klassik Radio, der schönsten Klassik und Filmmusik.
14.00 Klassik Radio mit Alexandra Berger Alexandra Berger ist während der Arbeit an Ihrer Seite. Bleiben Sie entspannt mit Klassik Radio, der schönsten Klassik und Filmmusik.
19.00 Klassik Radio Furioso mit Rolando Villazon
20.00 Klassik Radio mit Evita Helling
22.00 Musik zum Entspannen & Genießen

BR-KLASSIK

6.05 Allegro 6.30 Klassik aktuell 7.20 Klassik aktuell 7.40 Klassik aktuell 8.20 Klassik aktuell 8.40 **Was heute geschah** 26.5.1809: Joseph Haydn spielt zum letzten Mal das Thema seiner Kaiserhymne auf dem Klavier
8.57 Werbung
9.05 Der Vormittag Klassisch durch Ihren Tag. Werke von R. Schumann, J. Haydn, Gregson-Williams, J.S. Bach, Hensel, Berlioz u. a.
12.03 Der Nachmittag 12.30 Was heute geschah 13.30 Das neue Album oder: Ihr Musikwunsch
16.03 Leporello 16.15 Klassik aktuell 16.40 Was heute geschah 17.15 Klassik aktuell 17.40 Klassik aktuell
18.03 Klassik-Stars Mitsuko Uchida (Klavier) **R. Schumann** Sonate g-Moll op. 22 **W.A. Mozart** Klavierkonzert D-Dur KV 451; English Chamber Orchestra, Ltg.: Jeffrey Tate **Berg** „Sieben frühe Lieder"; Dorothea Röschmann, Sopran **Schubert** Sechs Deutsche Tänze D 820
19.03 con passione Nimm zwei: „Don Giovanni". Von Alexandra-Maria Dielitz
20.03 ARD-Konzert Hensel Ouvertüre C-Dur **R. Schumann** Violinkonzert d-Moll Woo 1 **Brahms** Sinfonie Nr. 1 c-Moll; Daniel Lozakovich, Violine; WDR-Sinfonieorchester, Ltg.: Cristian Măcelaru (Aufnahme vom 28. März 2025 in der Kölner Philharmonie)
22.03 ARD-Jazz – Spotlight Der mit den Mallets tanzt – Vibrafonist Warren Wolf
23.03 Klassik für Klugscheißer
0.03 Das Nachtkonzert

DLF KULTUR

5.05 Studio 9 6.20 **Wort zum Tage** Pfarrer Friedemann Magaard, Husum, Evangelische Kirche
9.05 Im Gespräch
10.05 Lesart
11.05 Tonart 11.30 Musiktipps 12.05 Studio 9
13.05 Länderreport
14.05 Kompressor
15.05 Tonart 15.30 Musiktipps 15.40 Live Session
17.05 Studio 9
18.30 Weltzeit
19.05 Zeitfragen
19.30 Zeitfragen. Feature Rückkehr der Wehrpflicht. Schweden als Vorbild? Von Michael Frantzen
20.00 In Concert Funkhauskonzert – Dota Kehr & Band Moderation: Carsten Beyer (Direkt aus Raum Dresden von Deutschlandfunk Kultur)
21.30 Einstand Bliss „Two Nursery Rhymes" **I. Lachner** „An die Entfernte; In die Ferne" für Sopran, Violoncello und Klavier op. 23 **Schubert** „Auf dem Strom" für Sopran, Violoncello und Klavier D 943 **Milhaud** Quatre Poèmes de Catulle für Sopran und Violine op. 80 **Villard** „Je t'aime" für Sopran, Violine, Klavier, Violoncello und Klarinette; Eva Zalenga, Sopran; Adam Ambarzumjan, Klarinette; Victoria Wong, Violine; Till Schuler, Violoncello; Doriana Tchakarova, Klavier
22.05 Hörspiel „Zu nah am Abgrund" Von Irene Schuck Nach Pascal Garnier Mit Judith Rosmair, Timo Weisschnur, Lou Strenger, Patrick Güldenberg, Rainer Bock
23.05 Fazit – Kultur vom Tage 23.50 Kulturpresseschau
0.05 Neue Musik
1.05 Tonart Jazz

DEUTSCHLANDFUNK

5.05 Informationen
9.05 Kalenderblatt Vor 115 Jahren: Imrich Lichtenfeld geboren, Erfinder der Krav Maga-Verteidigung
9.10 Europa heute
9.35 Tag für Tag
10.08 Kontrovers
11.35 Umwelt und Verbraucher
12.10 Informationen
13.35 Wirtschaft
14.10 Deutschland heute
14.35 Campus und Karriere
15.05 Corso
15.35 @mediasres
16.10 Büchermarkt
16.35 Wissenschaft im Brennpunkt
17.05 Wirtschaft
17.35 Kultur heute Berichte, Meinungen, Rezensionen Die Sendung liefert die wichtigsten und aktuellsten Informationen über die kulturellen Ereignisse des Tages.
18.10 Infos am Abend
18.40 Hintergrund
19.05 Kommentare und Themen der Woche
19.15 Andruck
20.10 Musikjournal
21.05 Musik-Panorama Neue Produktionen aus dem Deutschlandfunk Kammermusiksaal Mollgetönte Zuversicht **J.S. Bach** Kantaten im Kirchenjahr aus dem Choralkantatenjahrgang 1724/25; Yeree Suh, Erika Tandiono, Sopran; Sofia Pavone, Marie Seidler, Alt; Daniel Johannsen, Georg Poplutz, Tenor; Tobias Berndt, Daniel Ochoa, Bass; Chorus Musicus Köln; Das Neue Orchester, Ltg.: Christoph Spering Mit Johannes Jansen (Aufnahmen vom März und November 2023 aus dem Deutschlandfunk Kammermusiksaal, Köln)
22.50 Sport aktuell
23.10 Der Tag Journal vor Mitternacht
0.05 DLF Radionacht

NDR INFO

5.56 Morgenandacht Sören Callsen, Wortgottesdienstleiter in Seevetal
6.00 Infoprogramm Die Nachrichten für den Norden Wir halten Sie auf dem Laufenden – rund um die Uhr: Mit verlässlichen Informationen und unabhängigem Journalismus, mit Hintergründen aus Politik, Wirtschaft und Wissenschaft, mit dem Wichtigsten aus Sport und Kultur. 14.05 11KM: der tagesschau-Podcast 17.05 Themen des Tages 18.35 **Themen des Tages** In Interviews mit Korrespondenten, Experten und Politikern werden die wichtigsten Nachrichten für den Norden aus Politik, Wirtschaft, Sport und Kultur präsentiert. Ein Topthema wird ausführlich diskutiert und behandelt. Korrespondenten, Experten und Politiker setzen sich mit aktuellen Themen aus Politik, Wirtschaft, Sport und Kultur auseinander und beleuchten diese aus verschiedenen Perspektiven.
20.15 Mitreden! Deutschland diskutiert
22.00 ARD-Infonacht Gut informiert durch die Nacht In der ARD-Infonacht werden verlässlich zur vollen und zur halben Stunde Nachrichten gesendet - doch das Angebot geht weit darüber hinaus. Das Team der Infonacht blickt hinter die Schlagzeilen, auf Zusammenhänge, unterschiedliche Perspektiven und Hintergründe - beispielsweise mit spannenden Gesprächspartnern oder mit Auszügen aus angesagten Podcasts.
0.00 ARD-Infonacht Gut informiert durch die Nacht

SWR 4 RH.-PF.

5.57 Morgengedanken
6.00 RP am Morgen 6.57 Morgengedanken
10.00 Am Montag 12.45 Wetterstudio
14.00 Am Nachmittag 16.45 Wetterstudio
18.00 SWR4 am Abend Die Sendung ist an alle gerichtet, die sich nach einem anstrengenden Arbeitstag entspannen wollen. 18.45 Wetterstudio 18.57 Abendgedanken
20.00 SWR4 am Montagabend
23.00 ARD-Hitnacht
0.00 ARD-Hitnacht

NDR 1

NIEDERSACHSEN

„Das ist Radio"

5.00 Hellwach 5.40 Zeitmaschine 6.20 Frühstück bei …
10.00 Wir in Nieders. 11.50 Hör mal 'n beten to
13.00 Wir in Nieders. 13.20 Zeitmaschine 13.30 Regional
16.00 Funkbilder
18.00 Die Blaue Stunde
19.00 Hörspiel „Een Dag in'n Mai"
20.00 Traumhaft 20.50 Nachtgedanken
21.00 Die beste Musik
23.00 ARD-Hitnacht
0.00 ARD-Hitnacht

HR 4

6.00 hr4 – Mein Morgen in Hessen 6.30 die hessenschau
10.00 Britta am Vormittag
12.00 Britta am Mittag 12.30 die hessenschau
13.00 Wünsch dir was Die „Wünsch Dir Was"-Telefon-Nummer: 0800 7777 224
14.00 Am Nachmittag 14.30 die hessenschau
16.00 Mit hr4 in den Feierabend 16.30 die hessenschau 16.50 Comedy 17.30 die hessenschau
20.00 hr4 – Musik liegt in der Luft
0.00 Die ARD-Schlagernacht

YOU FM

5.00 YOU FM Good Morning Show
10.00 Am Vormittag
14.00 Am Nachmittag
18.00 On Fire Abend mit Jonny
20.00 YOU FM Wir feiern euch Mit uns kommt ihr ganz entspannt durch den Abend. Egal, ob ihr gerade die Nachtschicht rockt oder den Feierabend genießt – wir feiern euch!
22.00 Deutschrap ideal Wir bringen euch mit Deutschrap ideal das Beste, was Rap-Deutschland zu bieten hat.
0.00 Die junge Nacht der ARD

SWR DASDING

„DASDING – Alles was du willst"

5.00 Musik Nonstop
6.00 DasDing – Morgens klarkommen
10.00 DasDing
14.00 DasDing
18.00 DasDing Play
20.00 DasDing Musik Nonstop Noch mehr Musik kann man in eine Stunde Radioprogramm nicht hineinpacken. In dieser Sendung gibt es Charthits am laufenden Band, ohne Moderation, Werbung oder sonstiges störendes Gerede.
22.00 Blue Moon
0.00 Die junge Nacht

N-JOY

5.00 Euer N-JOY Warmup
6.00 Eure N-JOY Morningshow mit Martina und Greg 6.45 Die Postillon Hörfunknachrichten 7.40 Morningshow… 8.45 „Und was machst du so?"
10.00 Euer N-JOY Mittag mit Saskia
14.00 Euer N-JOY Nachmittag mit Anne
18.00 N-JOY Play – Eure Show für neue Musi N-JOY Play ist eure Show für neue Musik.
21.00 N-JOY – Enjoy the Music
22.00 Deutschrap ideal
0.00 Die junge Nacht

COSMO

7.00 Cosmo
12.00 No comment
14.00 Cosmo
19.00 Cosmo Podcasts
20.00 Cosmo türkçe (türkisch)
20.30 Cosmo bosanski / hrvatski / srpski (südosteuropäische Sprachen)
21.00 Cosmo italiano (italienisch)
21.30 Cosmo po-russki (russisch)
22.00 Cosmo po polsku (polnisch)
22.30 Cosmo bel-arabi (arabisch)
23.00 Schwarz zu blau
0.00 Cosmo fem:power
2.00 Schwarz zu blau

Tagestipps

KONZERT 20.03 WDR 3

Generalmusikdirektor Rasmus Baumann und die Neue Philharmonie Westfalen luden zu einem musikalischen Ausflug in den hohen Norden ein

Nordlichter

MITSCHNITT Jean Sibelius wird wie kein anderer Sinfoniker mit der rauen Weite der finnischen Landschaft assoziiert. Seine zweite Sinfonie atmet das helle Licht des Nordens. Auf dem Konzertprogramm stand auch Edvard Griegs ikonische „Peer Gynt"-Suite. Dafür hatte die Opus-Klassik-Preisträgerin Ragnhild Hemsing ein faszinierendes Arrangement im Gepäck, das die folkloristischen Wurzeln dieses Klassik-Hits freilegte (vom 17.2.). **117 Min.**

GESUNDHEIT 10.08 DLF

Augenmedizin

„SPRECHSTUNDE" Die Netzhaut steuert das Farb- und Nachtsehen mithilfe von Stäbchen und Zapfen. Erkrankungen wie Ablösungen oder Makuladegeneration schädigen sie. Therapien können mittlerweile den Sehverlust verlangsamen oder stoppen. **82 Min.**

JAZZ 21.05 DEUTSCHLANDFUNK

John Hollenbeck

MITSCHNITTE Der Schlagzeuger John Hollenbeck war beim Jazzfest Berlin 2024 mit zwei sehr unterschiedlichen Projekten zu Gast. Dem Publikum bot sich die einmalige Gelegenheit, Hollenbecks Vielseitigkeit als Musiker und Komponist unmittelbar zu erleben. **55 Min.**

MUSIK 22.05 DLF KULTUR

Zwischen Kunst und Kommerz

FEATURE Popstars wie u. a. Beyoncé (Foto) verdienen heute oft mehr mit Marken, Deals und Produkten als mit Musik. Früher als „Sellout" verpönt, wird Kommerz nun gefeiert. Das Feature fragt, was das für die Kunst bedeutet. **55 Min.**

ARD-NACHTKONZERT

0.03 **J. Haydn** Sinfonie Nr. 93 D-Dur; Cappella Coloniensis, Ltg.: Bruno Weil **Schubert** Sonate e-Moll D 566; Michael Endres, Klavier **Prokofjew** „Romeo und Julia", Suite Nr. 3; Kölner Rundfunk-Sinfonieorchester, Ltg.: Stanislaw Skrowaczewski **Schreker** „Schwanengesang" op. 11; WDR-Rundfunkchor Köln; WDR-Rundfunkorchester Köln, Ltg.: Peter Gülke **Korngold** Sinfonietta op. 5; Nordwestdeutsche Philharmonie, Ltg.: Werner Andreas Albert 2.03 **Cherubini** „Anacréon", Ouvertüre **R. Schumann** „Fachingsschwank aus Wien" op. 26 **Mendelssohn** Magnificat **Vater** Streichtrio Nr. 13 A-Dur **Brahms** Sinfonie Nr. 4 e-Moll 4.03 **J. Haydn** Sinfonie Nr. 72 D-Dur **Vivaldi** Violoncellokonzert F-Dur, RV 411 **W.A. Mozart** Concertone C-Dur KV 190 5.03 Werke von D. Scarlatti, Beethoven, Emilie Mayer, Telemann, Raff, Rode

Podcast Mehrkanalton Für Kinder Hörspiel

EINS LIVE

5.00 1LIVE Die tägliche, aktuelle Morgen-Show in 1LIVE
10.00 1LIVE Der Sender bietet ein breites Spektrum an Hits aus Pop und aktuellen Charts.
14.00 1LIVE Der Nachmittag in 1LIVE
18.00 1LIVE Der Sender bietet seinen Hörern ein breites Spektrum an Hits aus Pop und aktuellen Charts.
20.00 1LIVE Plan B Der Abend im Zeichen der Popkultur
23.00 Intimbereich Mit Catrin Altzschner
0.00 Die junge Nacht der ARD

WDR 2

5.00 Das Morgenmagazin 5.00 WDR aktuell 5.56 Kirche in WDR 2 6.00 WDR aktuell 6.30 WDR aktuell und Lokalzeit auf WDR 2 7.00 WDR aktuell
9.00 Der Vormittag Anschl.: Darin: zur vollen Stunde WDR aktuell, zur halben Stunde WDR aktuell und Lokalzeit auf WDR 2 10.50 WDR 2 Kabarett – Florian Schroeder 11.45 Der Stichtag
12.00 WDR 2 Die gute Stunde Anschl.: zur vollen Stunde WDR aktuell, zur halben Stunde WDR aktuell und Lokalzeit auf WDR 2
13.00 Das Mittagsmagazin Darin: zur vollen Stunde WDR aktuell, zur halben Stunde WDR aktuell und Lokalzeit auf WDR 2
15.00 Der Nachmittag 15.00 WDR aktuell 16.00 WDR aktuell 17.00 WDR aktuell 18.00 Der Tag um Sechs
19.00 Das Abendmagazin Anschl.: Darin: zur vollen Stunde WDR aktuell
21.00 WDR 2 POP. Die Abendshow
0.00 WDR 2 Popnacht

WDR 4

6.00 WDR 4 mit Jürgen Mayer und Cathrin Brackmann 8.55 Kirche in WDR 4
10.00 WDR 4 mit Martina Emmerich Mit Martina Emmerich 12.00 Der Tag um zwölf
14.00 WDR 4 Lokalzeit Mit Bastian Bender
18.00 WDR 4 mit Steffi Schmitz 18.00 Der Tag um Sechs 19.00 Wetter
21.00 Songpoeten Anschl.: Darin: zur vollen Stunde WDR aktuell
22.00 Musik z. Träumen Anschl.: zur vollen Stunde WDR aktuell
0.00 ARD-Hitnacht

WDR 3

6.05 Mosaik Klassische Musik sowie Informationen und Meinungen zur Kultur Meinungen über aktuelle Kulturereignisse Orientierung und Anregungkompetent und verständlich. Insider geben Hinweise auf die wichtigsten Veranstaltungen und Berichten über die Kulturszene Schauspiel, Oper, Buch, Ausstellung, Musik 7.50 **Kirche in WDR 3** Pfarrer Ulf Schlüter, Bielefeld
9.05 Klassik Forum Beethoven Rondo a capriccio G-Dur op. 129 „Die Wut über den verlorenen Groschen"; Ronald Brautigam, Klavier **Fauré** Papillon A-Dur op. 77; Andreas Brantelid, Violoncello; Bengt Forsberg, Klavier **Glinka** Valse-Fantasie; Orchestre Philharmonique de Radio France, Ltg.: Paavo Järvi **Goldhammer** Capriccio; Poulenc Trio **Lehár** Lied des Paganini, aus dem 3. Akt der Operette „Paganini"; Jonas Kaufmann, Tenor; Rundfunk-Sinfonieorchester Berlin, Ltg.: Jochen Rieder **Lutosławski** Variationen über ein Thema von Paganini; BBC Symphony Orchestra, Ltg.: Edward Gardner **Strawinsky** Pulcinella-Suite; Chamber Orchestra of Europe, Ltg.: Alexander Janiczek **Rameau** Ouvertüre zu „Castor und Pollux"; Les Arts Florissants, Ltg.: William Christie **Ulvaeus** Money, Money, Money / Tambourin; Asya Fateyeva, Saxofon; Lautten Compagney, Ltg.: Wolfgang Katschner **Schubert** Quintett A-Dur D 667; Anne-Sophie Mutter, Violine; Hwayoon Lee, Viola; Maximilian Hornung, Violoncello; Roman Patkoló, Kontrabass; Daniil Trifonov, Klavier **Schnyder** Greensleeves Variations; Ensemble Esperanza **Korngold** Violinkonzert D-Dur op. 35; Vilde Frang; hr-Sinfonieorchester, Ltg.: James Gaffigan **Händel** Ouvertüre D-Dur; Tamás Pálfalvi, Trompete; Franz Liszt Chamber Orchestra Mit Nele Freudenberger
12.00 Der Tag um zwölf Kompakt und auf den Punkt: Nachrichten, Berichte, Kommentare und Hintergründe aus NRW, Deutschland und der Welt.
12.10 Westart
13.04 Lunchkonzert Es muss nicht immer die große Sinfonie sein. Auch in der kleinen Form verbirgt sich manches Kleinod. Das WDR 3 Lunchkonzert bietet auf dem Weg in den Nachmittag ein Musikprogramm zum Entdecken und Entspannen.
15.04 TonArt Vergnüglich und intelligent, unterhaltsam und informativ Die Musikszene und ihre Macher sind das Thema in WDR 3 Tonart. Bei intelligenten und vergnüglichen Beiträgen und Gesprächen steht die Klassische Musik zwischen Barock und Moderne im Fokus.
17.45 ZeitZeichen 27. Mai 1905: Russland und Japan: Seeschlacht bei Tsushima. Von Michael Struck-Schloen
18.00 Der Tag um Sechs Kompakt und auf den Punkt: Nachrichten, Berichte, Kommentare und Hintergründe aus NRW, Deutschland und der Welt.
18.10 Resonanzen Aktuelles aus der Kultur Hören Sie, was sich tut in Kunst, Kultur und Gesellschaft: Vor Ihrer Haustüre, wie in den Metropolen der Welt, auf der Straße, wie in den Tempeln der Kunst. Hören Sie von jungen Talenten und gefeierten Stars, informieren Sie sich über wichtige Ereignisse des Tages aus der Perspektive der Kultur. Meinungen, Reportagen, Hintergründe, Analysen, Kommentare, Streitgespräche – die live produzierten Resonanzen spiegeln in Wort und Musik die lebendige Vielfalt unserer Zeit
20.03 WDR 3 Städtekonzerte Lalo Fantasie norvégienne **Grieg** Peer Gynt op. 23 **Sibelius** Sinfonie Nr. 2 D-Dur op. 43; Ragnhild Hemsing, Violine und Hardangerfiedel; Neue Philharmonie Westfalen, Ltg.: Rasmus Baumann Mit Johannes Zink (Aufnahme vom 17. Februar aus dem Musiktheater im Revier, Gelsenkirchen)
22.03 Jazz In der Musikrichtung des Jazz haben sich in den letzten hundert Jahren viele verschieden Stilrichtungen entwickelt. Der Siegeszug begann mit dem klassischen „New Orleans Jazz" und „Dixieland Jazz" zu Beginn des 20. Jahrhunderts. Danach folgten immer neue Stile wie Swing, Bebop, Cool Jazz oder Free Jazz. Ab Ende der 60er-Jahre wurden Stilmittel anderer Musikrichtungen in den Jazz eingemischt.
23.03 WDR 3 Open
0.03 ARD-Nachtkonzert

WDR 5

6.05 Morgenecho 6.55 **Kirche in WDR 5** Pfarrer Ulf Schlüter, Bielefeld
9.45 ZeitZeichen 27. Mai 1905: Russland und Japan: Seeschlacht bei Tsushima. Von Michael Struck-Schloen
10.04 Neugier genügt Alles aus der Wundertüte. Anschl.: Darin: Reportage/Feature
12.00 Der Tag um zwölf
12.10 Tagesgespräch Je nachdem, welche Themen aktuell brisant sind, laden die Gastgeber Barbara Peter und Marc Lehmann Politiker, Manager, Künstler, Philosophen oder andere Persönlichkeiten in die Sendung ein. In jeder Ausgabe wird ausgiebig über ein bedeutungsvolles Thema gesprochen. Manchmal können die Gedanken auch ein klein wenig abschweifen.
13.00 Mittagsecho Aktuell und schnell
13.34 Das Wirtschaftsmagazin
14.04 Westart – Aktuelles aus der Kultur
15.04 WDR 5 Quarks In der Sendung werden wissenschaftliche Phänomene erklärt – und zwar auf unterhaltsame und verständliche Art und Weise.
17.04 Westblick Das Landesmagazin
18.04 Politikum
18.30 Echo des Tages Das Wichtigste des Tages – kompakt in 30 Minuten. Im Echo des Tages informieren wir Sie über die bedeutendsten Ereignisse aus Politik, Wirtschaft und Gesellschaft. Und ordnen das Topthema des Tages ein – mit unserem täglichen Kommentar. Die Sendung ist das älteste Radioformat in Deutschland: Sie ist über 50 Jahre alt.Die wichtigsten Nachrichten des Tages, kompakt präsentiert in 30 Minuten. In der Sendung wird über die bedeutendsten Ereignisse aus Wirtschaft, Politik, Gesellschaft und Sport informiert.
19.04 MausLive
20.03 Unterhaltung am Dienstag Radiokabarettpreis Salzburger Stier 2025. Internationale Auszeichnung für Till Reiners, Lisa Christ und Alex Kristan (1/2) (Aufnahme vom 10. Mai aus dem Theater Gütersloh)
21.03 Westart – Aktuelles aus der Kultur
22.03 ARD-Infonacht
0.00 ARD-Infonacht

SWR KULTUR

6.00 Am Morgen 6.20 **Zeitwort** 27.05.1995: Christopher Reeve hat einen Reitunfall 7.57 Wort zum Tag
8.30 Das Wissen Die afrodeutsche Bewegung – Schwarz, weiblich, selbstbewusst
9.05 Musikstunde Dietrich Fischer-Dieskau 100 – Ikone des Gesangs (2/4)
10.05 Treffpunkt Klassik
11.57 Kulturtipps
12.30 Am Mittag
13.05 Mittagskonzert Schwetzinger SWR-Festspiele 2025. Sweet Passion. Arien und Instrumentalsätze von Henry Purcell, Georg Friedrich Händel, Johann Sebastian Bach sowie kurze elektronische Präludien (Konzert vom 18. Mai 2025 im Mozartsaal)
15.05 Hörbar Musik grenzenlos
16.05 Impuls Wissen aktuell
17.05 Forum Die Sendung bietet Diskussionskultur auf hohem Niveau. Im Forum begegnen sich hochrangige Gesprächspartner und kompetente Diskutanten, die im Diskurs zentrale Themen der Zeit und aus den unterschiedlichsten Bereichen des modernen Lebens erörtern. .
17.50 Jazz vor Sechs
18.30 Am Abend Ihr kultureller Abendspaziergang
20.03 RendezVous Chanson Mit Gerd Heger
21.00 JetztMusik „Stone, Stone, Stone" – Otomo Yoshihide Special Big-Band beim Jazzfest Berlin 2024 Von Nina Polaschegg
22.03 Open World
23.03 Musikstunde Dietrich Fischer-Dieskau 100 – Ikone des Gesangs (2/4)
0.03 Nachtkonzert

SWR 1

Baden-Württemberg

5.00 Guten Morgen 5.57 Anstöße
10.00 Leute
12.00 SWR1 B-W
16.00 SWR1 B-W
20.00 Musikclub Deutsch
0.00 ARD-Hitnacht

Rheinland-Pfalz

5.00 Guten Morgen 5.57 Anstöße
9.00 Der Vormittag
12.00 Aktuell um Zwölf
13.00 Der Nachmittag
16.00 Der Tag
20.00 Musikclub Deutsch
0.00 ARD-Hitnacht

NDR KULTUR

6.00 Der Morgen Aktuelles aus der Kultur und viel Musik 7.20 Stoltenberg liest 7.50 Morgenandacht
8.30 Vorgelesen Sara Gmuer: 18. Stock (12/14) Es liest Nina Reithmeier
9.00 Der Morgen Aktuelles aus der Kultur und viel Musik Mit Keno Bergholz
10.00 Der Vormittag Das große Musikmagazin mit Werken aus Barock, Klassik und Romantik. Unterhaltsam präsentiert und ergänzt durch aktuelle Beiträge, Veranstaltungstipps aus dem Sendegebiet und Hintergründe aus der Welt der Musik. 10.40 Lauter Lyrik 12.40 Neue Bücher
13.00 Starke Stücke
14.00 Der Nachmittag Mit Philipp Cavert 15.20 Neue CDs
16.00 Das Journal Das Journal informiert umfassend über das aktuelle Kulturgeschehen, setzt Schwerpunkte und spürt kulturpolitische und künstlerische Trends auf.
18.00 Starke Stücke
19.00 Musica Kammermusik
20.00 Kombo Mit Kamilla Kaiser
21.00 Neue Musik
22.00 Jazz In der Musikrichtung des Jazz haben sich in den letzten hundert Jahren viele verschieden Stilrichtungen entwickelt. Der Siegeszug begann mit dem klassischen „New Orleans Jazz" und „Dixieland Jazz" zu Beginn des 20. Jahrhunderts. Danach folgten immer neue Stile wie Swing, Bebop, Cool Jazz oder Free Jazz. Ab Ende der 60er-Jahre wurden Stilmittel anderer Musikrichtungen in den Jazz eingemischt.
23.00 Welt der Musik
0.03 Nachtkonzert

HR 2

6.00 Am Morgen Inspiriert und entspannt in den Tag mit dem Besten aus der klassischen Musik, mit neuen Buch- und Hörbuchideen und mit einem Überblick über die Kulturthemen des Tages. 6.30 Zuspruch 7.30 Frühkritik
9.30 Lesung
10.00 Am Vormittag Verdi Ouvertüre zur Oper „Nabucco" **Händel** 2. Doppelchöriges Konzert F-Dur HWV 333 **Chopin** Ballade g-Moll op. 23 **Haydn** Sinfonie Nr. 63 C-Dur **Mendelssohn** Fantasie und Variationen über Webers „Preciosa" c-Moll **Vivaldi**, Giustino" – Arie „Vedrò con mio diletto"
12.00 Doppelkopf
13.00 Mittagskonzert Werke von Dusapin, Saint-Saëns, Rimski-Korsakow, Ravel (Aufnahme vom 14. Februar 2020 aus der Alten Oper Frankfurt)
14.30 Lesung
15.00 Literaturland Hessen
16.00 Am Nachmittag
18.00 Der Tag
19.00 Hörbar
20.00 RendezVous Chanson Die ganze Vielfalt der frankophonen Musik zu Gehör bringen, das ist der Anspruch von „RendezVous Chanson". Monsieur Chanson Gerd Heger kann sich beim Saarländischen Rundfunk auf das größte einschlägige Archiv in Europa (außerhalb Frankreichs) stützen: Fast 100 000 Titel machen es möglich, das traditionelle Chanson bis in seine Frühzeiten genauso zu würdigen wie aktuelle Entwicklungen und sogar die Hitparade.
21.00 JetztMusik
22.00 Weltmusik
23.00 Doppelkopf
0.03 ARD-Nachtkonzert

BREMEN ZWEI

5.50 Die Morgenandacht Evangelische und katholische Geistliche aus Bremen und der Region geben Inspiration.
6.00 Der Morgen
10.00 Der Vormittag
13.00 Der Tag
16.00 Der Nachmittag Wir ordnen Ereignisse und Entwicklungen aus der Nachrichten-Welt ein.
18.00 Gesprächszeit Talk mit Prominenten und Zeitzeugen aus Kultur, Politik und Wirtschaft
19.00 Sounds Die handverlesene Musikauswahl am Abend Unsere Entdeckungen aus Pop, Indie-Pop, Singer/Songwriter und Americana.
21.00 Late Nite Sounds Jazz Beats
23.00 Late Nite Sounds Nachtmix
0.00 Die Nacht

KLASSIK RADIO

Hörertelefon: (09 00) 5 59 00 55 (99cent/Minute) e-mail: wunsch@klassikradio.de Internet: http:/www.klassikradio.de

5.00 Klassik Radio mit Stefan Ibelshäuser
7.00 Klassik Radio mit Thomas Ohrner
14.00 Klassik Radio mit Alexandra Berger
19.00 Klassik Radio Furioso mit Rolando Villazon Klassik Radio wird „furrrioso" mit Opern-Star Rolando Villazón. Mit Charme & Herzblut präsentiert er die größten Klassik-Hits.
20.00 Klassik Radio mit Evita Helling Entspannt den Tag ausklingen lassen. Evita Helling begleitet Sie mit der schönsten Klassik und Filmmusik am Abend.
22.00 Musik zum Entspannen & Genießen

BR-KLASSIK

6.05 Allegro 6.30 Klassik aktuell 8.40 **Was heute geschah** 27.5.1784: Wolfgang Amadeus Mozart legt sich für 34 Kreuzer einen Star als Haustier zu
8.57 Werbung
9.05 Der Vormittag Werke von W.A. Mozart, Beach, Dvorák, Vivaldi, Korngold, Signorelli u. a.
12.03 Der Nachmittag 12.30 Was heute geschah 13.30 Das neue Album oder: Ihr Musikwunsch
16.03 Leporello 16.40 Was heute geschah
18.03 Klassik-Stars Anastasia Kobekina (Violoncello) **Vivaldi** Violoncellokonzert d-Moll RV 405; Kammerorchester Basel **Debussy** Sonate d-Moll; Vincent Boccadoro, Klavier **Marais** „Les folies d'Espagne"; Emmanuel Arakélian, Cembalo **Anonymus** „Jüdische Melodie" **Beethoven** Klarinettentrio B-Dur op. 11 „Gassenhauer-Trio"; David Orlowsky, Klarinette; Lauma Skride, Klavier
19.03 Das starke Stück Musiker erklären Meisterwerke **Grieg** Klavierkonzert a-Moll op. 16; WDR-Sinfonieorchester Köln, Ltg.: Eivind Aadland; „Die Waise" op. 4/1; Daniel Müller-Schott, Violoncello; Sechs Lieder op. 48; Åneas Humm, Bariton; Renate Rohlfing, Klavier
20.03 Horizonte Ernst von Siemens Musikpreis 2025 Mit Simon Rattle
22.03 Jazztime Henning Sieverts im Gespräch und spontanen gemeinsamen Musizieren mit der mongolischen Pianistin Shuteen Erdenebaatar
23.03 Eine Stunde Game-Musik
0.03 Das Nachtkonzert

DLF KULTUR

5.05 Studio 9 6.20 **Wort zum Tage** Pfarrer Friedemann Magaard, Husum, Evangelische Kirche
9.05 Im Gespräch
10.05 Lesart
11.05 Tonart Das Musikmagazin am Vormittag 11.30 Musiktipps 11.40 Chor der Woche
12.05 Studio 9 Der Tag mit ...
13.05 Länderreport
14.05 Kompressor Das Popkulturmagazin
15.05 Tonart Das Musikmagazin am Nachmittag 15.30 Musiktipps
17.05 Studio 9 Kultur und Politik am Abend
18.30 Weltzeit
19.05 Zeitfragen Wirtschaft und Umwelt
19.30 Zeitfragen. Feature Eine Portion Rassismus. Über Ausgrenzung und Aneignung auf dem Teller Von Verena Carola Mayer
20.00 Konzert Beethoven Violinkonzert D-Dur op. 61 **Schubert** Sinfonie Nr. 4 c-Moll D 417 „Tragische"; Janine Jansen, Violine; Deutsche Kammerphilharmonie Bremen, Ltg.: Paavo Järvi (Aufzeichnung vom 19.05.2025, Großer Saal der Glocke, Bremen)
22.05 Feature Selling Out or Giving Up. Popmusik zwischen Kunst und Kommerz Von Mike Herbstreuth Regie: Susanne Krings (Produktion: Deutschlandfunk 2023)
23.05 Fazit – Kultur vom Tage 23.50 Kulturpresseschau
0.05 Chormusik Vom Shanty bis zu Rock-Klassikern. Die Erfolgsgeschichte des Vokalensembles The Wellermen 0.55 Chor der Woche
1.05 Tonart Vokal

DEUTSCHLANDFUNK

5.05 Informationen
9.05 Kalenderblatt Vor 125 Jahren: Die Germanistin und Lehrerin Käte Laserstein geboren
9.10 Europa heute
9.35 Tag für Tag
10.08 Sprechstunde Augenmedizin: Erkrankungen der Netzhaut Mit Martin Winkelheide
11.35 Umwelt und Verbraucher
12.10 Informationen
13.35 Wirtschaft
14.10 Deutschland heute
14.35 Campus und Karriere
15.05 Corso
15.35 @mediasres
16.10 Büchermarkt
16.35 Forschung akt.
17.05 Wirtschaft
17.35 Kultur heute
18.10 Infos am Abend
18.40 Hintergrund
19.05 Kommentare und Themen der Woche
19.15 Feature Sportverräter. Die Flucht des Vizeweltmeisters Von Dieter Wulf. Regie: Matthias Kapohl (Produktion: Deutschlandfunk 2025)
20.05 Hörspiel **„Die Erschöpften" (10/10)** Von Oliver Sturm Mit Tom Schilling, Jeanette Spassova, Marleen Lohse, Inga Busch, Johann von Bülow, Martin Rentzsch, Sebastian Blomberg Regie: Oliver Sturm
21.05 Jazz live John Hollenbeck's GEORGE und „The Drum Major Instinct" (Aufnahmen vom 1. und 2.11.2024 im Haus der Berliner Festspiele, Jazzfest Berlin)
22.05 Musikszene Für Dietrich: Vergangenheit und Zukunft. Benjamin Appls Hommage an seinen Lehrer Dietrich Fischer-Dieskau
22.50 Sport aktuell
23.10 Der Tag
0.05 DLF Radionacht

NDR INFO

5.56 Morgenandacht Sören Callsen, Wortgottesdienstleiter in Seevetal
6.00 Infoprogramm Wir halten Sie auf dem Laufenden – rund um die Uhr: Mit verlässlichen Informationen und unabhängigem Journalismus, mit Hintergründen aus Politik, Wirtschaft und Wissenschaft, mit dem Wichtigsten aus Sport und Kultur. 14.05 11KM: der tagesschau-Podcast 17.05 Themen des Tages 18.05 Streitkräfte und Strategien #Ukraine 18.35 **Themen des Tages** Hier hören Sie in einer halben Stunde die wichtigsten Nachrichten für den Norden. Aus Politik, Wirtschaft, Sport und Kultur. Das Topthema wird aus verschiedenen Perspektiven beleuchtet. In Interviews mit Korrespondenten, Experten oder Politikern. Meinungsstark, zuverlässig und verständlich. Von Montag bis Sonntag gibt es hier jeden Abend zuverlässig einen nationalen und internationalen Nachrichtenüberblick.
20.15 ARD-Infoabend Gut informiert durch den Abend
22.00 ARD-Infonacht Gut informiert durch die Nacht In der ARD-Infonacht werden verlässlich zur vollen und zur halben Stunde Nachrichten gesendet - doch das Angebot geht weit darüber hinaus. Das Team der Infonacht blickt hinter die Schlagzeilen, auf Zusammenhänge, unterschiedliche Perspektiven und Hintergründe - beispielsweise mit spannenden Gesprächspartnern oder mit Auszügen aus angesagten Podcasts.
0.00 ARD-Infonacht

SWR 4 RH.-PF.

5.57 Morgengedanken
6.00 RP am Morgen 6.57 Morgengedanken
10.00 Am Dienstag 12.45 Wetterstudio
14.00 Am Nachmittag 16.45 Wetterstudio
18.00 SWR4 am Abend Die Sendung ist an alle gerichtet, die sich nach einem anstrengenden Arbeitstag entspannen wollen. 18.45 Wetterstudio 18.57 Abendgedanken
20.00 SWR4 Goldies
23.00 ARD-Hitnacht
0.00 ARD-Hitnacht

NDR 1

NIEDERSACHSEN

„Das ist Radio"

5.00 Hellwach 5.40 Zeitmaschine 6.20 Frühstück bei …
10.00 Wir in Nieders. 11.50 Hör mal 'n beten to
13.00 Wir in Nieders. 13.20 Zeitmaschine 13.30 Regional 15.00 Regional
16.00 Funkbilder
18.00 Die Blaue Stunde
19.00 Kulturspiegel
20.00 Traumhaft 20.50 Nachtgedanken
21.00 Die beste Musik
23.00 ARD-Hitnacht
0.00 ARD-Hitnacht

HR 4

6.00 hr4 – Mein Morgen in Hessen 6.30 die hessenschau
10.00 Britta am Vormittag
12.00 Britta am Mittag 12.30 die hessenschau
13.00 Wünsch dir was Die „Wünsch Dir Was"-Telefon-Nummer: 0800 7777 224
14.00 Am Nachmittag 14.30 die hessenschau
16.00 Mit hr4 in den Feierabend 16.30 die hessenschau 17.30 die hessenschau 17.45 Übrigens...
20.00 hr4 – Musik liegt in der Luft
0.00 Die ARD-Schlagernacht

YOU FM

5.00 YOU FM Good Morning Show
10.00 Am Vormittag
14.00 YOU FM am Nachmittag
18.00 On Fire Abend mit Jonny
20.00 YOU FM Wir feiern euch
22.00 YOU FM Blue Moon Gesprochen wird über das, was euch bewegt: Im YOU FM Blue Moon geht es um aktuelle Themen und um das, was euch auf der Seele brennt. Mitreden könnt ihr unter der 0331 70 97 110.
0.00 Die junge Nacht der ARD

SWR DASDING

„DASDING – Alles was du willst"

5.00 Musik Nonstop
6.00 DasDing – Morgens klarkommen
10.00 DasDing
14.00 DasDing
18.00 DasDing Play
20.00 DasDing Musik Nonstop Noch mehr Musik kann man in eine Stunde Radioprogramm nicht hineinpacken. In dieser Sendung gibt es Charthits am laufenden Band, ohne Moderation, Werbung oder sonstiges störendes Gerede.
22.00 Blue Moon
0.00 Die junge Nacht

N-JOY

5.00 Euer N-JOY Warmup
6.00 Eure N-JOY Morningshow mit Martina und Greg 6.45 Die Postillon Hörfunknachrichten 7.40 Morningshow… 8.45 „Und was machst du so?"
10.00 Euer N-JOY Mittag mit Saskia
14.00 Euer N-JOY Nachmittag mit Anne
18.00 N-JOY Play – Eure Show für neue Musi N-JOY Play ist eure Show für neue Musik.
21.00 N-JOY – Enjoy the Music 23.00 N-JOY News
0.00 Die junge Nacht

COSMO

7.00 Cosmo
12.00 No comment
14.00 Cosmo
19.00 Cosmo Podcasts
20.00 Cosmo türkçe (türkisch)
20.30 Cosmo bosanski / hrvatski / srpski (südosteuropäische Sprachen)
21.00 Cosmo italiano (italienisch)
21.30 Cosmo po-russki (russisch)
22.00 Cosmo po polsku (polnisch)
22.30 Cosmo bel-arabi (arabisch)
23.00 Schwarz zu blau
0.00 Cosmo Afrobeats
2.00 Schwarz zu blau

Tagestipps

KONZERT 20.03 WDR 3

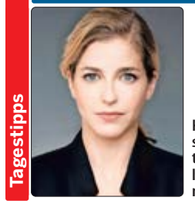

Karina Canellakis stand am Dirigentenpult im Herkulessaal der Münchner Residenz

Lemminkäinen-Suite

MITSCHNITT Erst zum zweiten Mal in seiner Geschichte präsentierte das BRSO die komplette „Lemminkäinen-Suite" von Jean Sibelius, die in vier sinfonischen Legenden die Heldengestalt des Lemminkäinen, eine Art finnischer Siegfried, porträtiert. Solistin des Abends war die Münchner Pianistin Alice Sara Ott, die Maurice Ravel zum 150. Geburtstag mit dem funkensprühenden G-Dur-Klavierkonzert ehrte (vom 2.5.). **117 Min.**

KULTUR 9.45 WDR 5

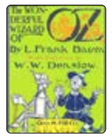

„Der Zauberer von Oz" erscheint

„ZEITZEICHEN" Am 28.5.1900 erschienen die ersten gebundenen Exemplare des Werks. Bereits nach 14 Tagen waren 5000 Bücher verkauft. Wegen des großen Erfolges schrieben Baum und andere Autoren zahlreiche Fortsetzungen. **15 Min.**

LITERATUR 20.30 DLF

Lebensversicherung

AUTORENLESUNG Kathrin Bach (Foto) erzählt in ihrem Romandebüt mit trockenem Humor und feinem Gespür für das Absurde von einer Frau, deren Leben von Versicherungen, familiärer Kontrolle und starren Routinen geprägt ist. **30 Min.**

HÖRSPIEL 22.05 DLF KULTUR

Moetteli

HÖRSTÜCK Ein Mann sitzt in der Klemme, möchte aber nicht darüber reden. Lieber will er sich von einer KI helfen lassen, wobei das in Judith Lorentz' (Foto) Stück zu hörende Exemplar eine lokal helvetische Prägung hat und auf den Namen „Moetteli" hört. **55 Min.**

ARD-NACHTKONZERT

0.03 **Mattheson** „Die geheimen Begebenheiten Henrico IV. Königs von Castilien und Leon", Ouvertüre; Elbipolis Barockorchester Hamburg **Gade** Klaviertrio F-Dur op. 42; NDR-Radiophilharmonie **Vater** „Ein Liedchen von der See" op. 45; NDR-Radiophilharmonie, Ltg.: David Porcelijn **Tschaikowski** Neun liturgische Chöre; NDR-Chor, Ltg.: Philipp Ahmann **Draeseke** Sinfonie Nr. 4 e-Moll „Symphonia comica"; NDR-Radiophilharmonie, Ltg.: Jörg-Peter Weigle
2.03 **Quantz** Flötenkonzert Nr. 95 e-Moll **Reger** Sieben Charakterstücke op. 32 **Coates** „The Enchanted Garden" **J. Haydn** Streichquartett g-Moll op. 74/3 **Debussy** Suite Nr. 1 4.03 **Graziani** Violoncellokonzert C-Dur **Farrenc** Variations brillantes sur la cavatina d'Anna Bolena de Donizetti „Nel veder la tua costanza" op. 15 **J.Ch. Bach** Fagottkonzert Es-Dur 5.03 Werke von Lehár, dall'Abaco, Rossini, Beethoven, Saint-Saëns, Dvorák

Podcast · Mehrkanalton · Für Kinder · Hörspiel

28. MAI

HÖRZU

RADIOPROGRAMM

EINS LIVE

5.00 1LIVE Die tägliche, aktuelle Morgen-Show in 1LIVE
10.00 1LIVE Der Sender bietet ein breites Spektrum an Hits aus Pop und aktuellen Charts.
14.00 1LIVE Der Nachmittag in 1LIVE
18.00 1LIVE Die Themen des Tages im Sektor
20.00 1LIVE Plan B Der Abend im Zeichen der Popkultur
23.00 1LIVE Ikonen Die Toten Hosen 04
0.00 Die junge Nacht der ARD

WDR 2

5.00 Das Morgenmagazin 5.00 WDR aktuell 5.30 WDR aktuell 5.56 Kirche in WDR 2 6.00 WDR aktuell 6.30 WDR aktuell und Lokalzeit auf WDR 2 7.00 WDR aktuell 8.30 WDR aktuell
9.00 Der Vormittag Anschl.: Darin: zur vollen Stunde WDR aktuell, zur halben Stunde WDR aktuell und Lokalzeit auf WDR 2 10.50 WDR 2 Kabarett – Tobias Mann 11.45 Der Stichtag
12.00 WDR 2 Die gute Stunde Anschl.: zur vollen Stunde WDR aktuell, zur halben Stunde WDR aktuell und Lokalzeit auf WDR 2
13.00 Das Mittagsmagazin Darin: zur vollen Stunde WDR aktuell, zur halben Stunde WDR aktuell und Lokalzeit auf WDR 2
15.00 Der Nachmittag 15.00 WDR aktuell 16.00 WDR aktuell 17.00 WDR aktuell 18.00 Der Tag um Sechs
19.00 Das Abendmagazin Anschl.: Darin: zur vollen Stunde WDR aktuell
21.00 WDR 2 POP. Die Abendshow
0.00 WDR 2 Popnacht

WDR 4

6.00 WDR 4 mit Jürgen Mayer und Cathrin Brackmann 8.55 Kirche in WDR 4
10.00 WDR 4 mit Martina Emmerich Mit Martina Emmerich 12.00 Der Tag um zwölf
14.00 WDR 4 Lokalzeit Mit Bastian Bender
18.00 WDR 4 mit Steffi Schmitz 18.00 Der Tag um Sechs 19.00 Wetter 20.00 Wetter
21.00 Legenden Anschl.: Darin: zur vollen Stunde WDR aktuell
22.00 Musik z. Träumen Anschl.: zur vollen Stunde WDR aktuell
0.00 ARD-Hitnacht

WDR 3

6.05 Mosaik Klassische Musik sowie Informationen und Meinungen zur Kultur Meinungen über aktuelle Kulturereignisse Orientierung und Anregungkompetent und verständlich. Insider geben Hinweise auf die wichtigsten Veranstaltungen und Berichten über die Kulturszene Schauspiel, Oper, Buch, Ausstellung, Musik 7.50 **Kirche in WDR 3** Pfarrer Ulf Schlüter, Bielefeld
9.05 Klassik Forum Hahn Le jardin de Pétrarque, aus „Le rossignol éperdu"; Pavel Kolesnikov, Klavier **A. Scarlatti** Sinfonia „Il giardino di rose"; Accademia Bizantina, Ltg.: Ottavio Dantone **Ravel** Manteau de fleurs; Sabine Devieilhe, Sopran; Alexandre Tharaud, Klavier **Boccherini** Quintett Nr. 4 D-Dur bearbeitet für Ensemble und Kammerorchester; Rolf Lislevand, Gitarre; Manfredo Kraemer und Pablo Valetti, Violine; Bruno Cocset, Violoncello; José de Udaeta, Kastagnetten; Le Concert des Nations, Ltg.: Jordi Savall **Raupach** Marsch, aus der Oper „Altsesta"; I Barocchisti, Ltg.: Diego Fasolis **Glière** Impromptu As-Dur; Sarah O'Brien, Harfe **Reichardt** Tiefer liegt die Nacht um mich her; Dietrich Fischer-Dieskau, Bariton; Maria Graf, Harfe **Medtner** Sonate Nr. 1 h-Moll op. 21; Chloë Hanslip, Violine; Igor Tchetuev, Klavier **Berlioz** Voici des roses / Sylphentanz, aus der Oper „La Damnation de Faust" op. 24; Plácido Domingo, Tenor; Dietrich Fischer-Dieskau, Bariton; Choeur de l'Orchestre de Paris; Orchestre de Paris, Ltg.: Daniel Barenboim **Fauré** Après un rêve op. 7; Hervé Joulain, Horn; Tatiana Chernichka, Klavier **Debussy** Petite Suite; Orchestre National des Pays de la Loire, Ltg.: Pascal Rophé **Walter-Kühne** Fantasie über Themen aus Tschaikowskis Oper „Eugen Onegin" op. 81; Anneleen Lenaerts, Harfe **Ravel** A la manière de Emmanuel Chabrier; Florian Uhlig, Klavier **Delius** In a Summer Garden; Aarhus Symphony Orchestra, Ltg.: Bo Holten **R. Schumann** Im Garten, aus „Szenen aus Goethes Faust"; Elizabeth Harwood, Sopran; Dietrich Fischer-Dieskau, Bariton; English Chamber Orchestra, Ltg.: Benjamin Britten **C. Schumann** 3 Romanzen op. 22; Emmanuel Pahud, Flöte; Éric Le Sage, Klavier **Liszt** O du mein holder Abendstern; Camiel Boomsma, Klavier Mit Hein van Eekert
12.00 Der Tag um zwölf Kompakt und auf den Punkt: Nachrichten, Berichte, Kommentare und Hintergründe aus NRW, Deutschland und der Welt.
12.10 Westart
13.04 Lunchkonzert Es muss nicht immer die große Sinfonie sein. Auch in der kleinen Form verbirgt sich manches Kleinod. Das WDR 3 Lunchkonzert bietet auf dem Weg in den Nachmittag ein Musikprogramm zum Entdecken und Entspannen.
15.04 TonArt Vergnüglich und intelligent, unterhaltsam und informativ Die Musikszene und ihre Macher sind das Thema in WDR 3 Tonart. Bei intelligenten und vergnüglichen Beiträgen und Gesprächen steht die Klassische Musik zwischen Barock und Moderne im Fokus.
17.45 ZeitZeichen 28. Mai 1900: „Der Zauberer von Oz" erscheint Von Christiane Kopka
18.00 Der Tag um Sechs
18.10 Resonanzen Aktuelles aus der Kultur. Hören Sie, was sich tut in Kunst, Kultur und Gesellschaft: Vor Ihrer Haustüre, wie in den Metropolen der Welt, auf der Straße, wie in den Tempeln der Kunst. Hören Sie von jungen Talenten und gefeierten Stars, informieren Sie sich über wichtige Ereignisse des Tages aus der Perspektive der Kultur. Meinungen, Reportagen, Hintergründe, Analysen, Kommentare, Streitgespräche – die live produzierten Resonanzen spiegeln in Wort und Musik die lebendige Vielfalt unserer Zeit
20.03 ARD-Konzert Saariaho „Lumière et pesanteur" **Ravel** Klavierkonzert G-Dur **Sibelius** „Lemminkäinen-Suite" op. 22; Alice Sara Ott, Klavier; Symphonieorchester des Bayerischen Rundfunks, Ltg.: Karina Canellakis (Aufnahme vom 2. Mai in der Münchner Isarphilharmonie)
22.03 ARD-Jazz – Magazin Mit Mauretta Heinzelmann
23.03 WDR 3 Open Mit Antje Hollunder
0.03 ARD-Nachtkonzert

WDR 5

6.05 Morgenecho 6.55 **Kirche in WDR 5** Pfarrer Ulf Schlüter, Bielefeld
9.45 ZeitZeichen 28. Mai 1900: „Der Zauberer von Oz" erscheint Von Christiane Kopka
10.04 Neugier genügt Alles aus der Wundertüte. Anschl.: Darin: Reportage/Feature
12.00 Der Tag um zwölf
12.10 Tagesgespräch Je nachdem, welche Themen aktuell brisant sind, laden die Gastgeber Barbara Peter und Marc Lehmann Politiker, Manager, Künstler, Philosophen oder andere Persönlichkeiten in die Sendung ein. In jeder Ausgabe wird ausgiebig über ein bedeutungsvolles Thema gesprochen. Manchmal können die Gedanken auch ein klein wenig abschweifen.
13.00 Mittagsecho Aktuell und schnell
13.34 Das Wirtschaftsmagazin
14.04 Westart – Aktuelles aus der Kultur
15.04 WDR 5 Quarks In der Sendung werden wissenschaftliche Phänomene erklärt – und zwar auf unterhaltsame und verständliche Art und Weise.
17.04 Westblick Das Landesmagazin
18.04 Politikum
18.30 Echo des Tages Das Wichtigste des Tages – kompakt in 30 Minuten. Im Echo des Tages informieren wir Sie über die bedeutendsten Ereignisse aus Politik, Wirtschaft und Gesellschaft. Und ordnen das Topthema des Tages ein – mit unserem täglichen Kommentar. Die Sendung ist das älteste Radioformat in Deutschland: Sie ist über 50 Jahre alt.Die wichtigsten Nachrichten des Tages, kompakt präsentiert in 30 Minuten. In der Sendung wird über die bedeutendsten Ereignisse aus Wirtschaft, Politik, Gesellschaft und Sport informiert.
19.04 MausLive
20.03 Unterhaltung am Mittwoch Radiokabarettpreis Salzburger Stier 2025. Internationale Auszeichnung für Till Reiners, Lisa Christ und Alex Kristan (2/2) (Aufnahme vom 10. Mai aus dem Theater Gütersloh)
21.03 Westart – Aktuelles aus der Kultur
22.03 ARD-Infonacht
0.00 ARD-Infonacht

SWR KULTUR

6.00 Am Morgen 6.20 **Zeitwort** 28.05.1860: Die Trockentoilette wird zum Patent angemeldet 7.57 Wort zum Tag
8.30 Das Wissen Narzisstische Chefs – Gut oder schlecht fürs Team? Von Elisa Buhrke
9.05 Musikstunde Dietrich Fischer-Dieskau 100 – Ikone des Gesangs (3/4)
10.05 Treffpunkt Klassik
11.57 Kulturtipps
12.30 Am Mittag Das Magazin für Kultur und Gesellschaft
13.05 Mittagskonzert Schwetzinger SWR-Festspiele 2025. Nachtmusik – Klassiker. Werke von John Dowland, Johann Pachelbel, Johann Sebastian Bach, Antonio Vivaldi, Luigi Boccherini, Johannes Brahms, Modest Mussorgski, ABBA, Guns N' Roses, Michael Jackson und AC/DC (Konzert vom 23. Mai 2025 in der Orangerie)
15.05 Hörbar Musik grenzenlos
16.05 Impuls Wissen aktuell
17.05 Forum
17.50 Jazz vor Sechs
18.30 Am Abend Ihr kultureller Abendspaziergang
19.40 Israelitische Feier zum Wochenfest Rabbiner Joel Berger, Stuttgart
20.03 ARD-Konzert Saariaho „Lumière et pesanteur" **Ravel** Klavierkonzert G-Dur **Sibelius** „Lemminkäinen-Suite" op. 22; Alice Sara Ott, Klavier; Symphonieorchester des Bayerischen Rundfunks, Ltg.: Karina Canellakis (Konzert vom 2. Mai 2025 in der Isarphilharmonie, München)
22.03 ARD-Jazz – Magazin Von Mauretta Heinzelmann
23.03 Musikstunde
0.03 Nachtkonzert

SWR 1

Baden-Württemberg

5.00 Guten Morgen 5.57 Anstöße 6.57 Anstöße
10.00 Leute
12.00 SWR1 B-W
16.00 SWR1 B-W
20.00 Musikclub Country
0.00 ARD-Hitnacht

Rheinland-Pfalz

5.00 Guten Morgen 5.57 Anstöße 6.57 Anstöße
9.00 Der Vormittag
12.00 Aktuell um Zwölf
13.00 Der Nachmittag
16.00 Der Tag
20.00 Musikclub Country
0.00 ARD-Hitnacht

NDR KULTUR

6.00 Der Morgen Aktuelles aus der Kultur und viel Musik 7.50 Morgenandacht
8.30 Vorgelesen Sara Gmuer: 18. Stock (13/14) Es liest Nina Reithmeier
9.00 Der Morgen
10.00 Der Vormittag Das große Musikmagazin mit Werken aus Barock, Klassik und Romantik. Unterhaltsam präsentiert und ergänzt durch aktuelle Beiträge, Veranstaltungstipps aus dem Sendegebiet und Hintergründe aus der Welt der Musik. 10.40 Lauter Lyrik 12.40 Neue Bücher
13.00 NDR Kultur EXTRA Gespräche mit Menschen, die etwas zu sagen haben
14.00 Der Nachmittag Mit Philipp Cavert 15.20 Neue CDs
16.00 Das Journal Das Journal informiert umfassend über das aktuelle Kulturgeschehen, setzt Schwerpunkte und spürt kulturpolitische und künstlerische Trends auf.
18.00 NDR Kultur EXTRA Gespräche mit Menschen, die etwas zu sagen haben
19.00 Musica Sinfonische Musik
20.00 ARD-Konzert Saariaho „Lumière et pesanteur" **Ravel** Klavierkonzert G-Dur **Sibelius** „Lemminkäinen-Suite" op. 22; Alice Sara Ott, Klavier; Symphonieorchester des Bayerischen Rundfunks, Ltg.: Karina Canellakis (Aufnahme vom 2. Mai 2025 im Herkulessaal der Münchner Residenz)
22.00 ARD-Jazz – Magazin Mit Mauretta Heinzelmann
23.00 Philipps Playlist Fünf Musikstücke zu einem Thema Mit Philipp Schmid
0.03 Nachtkonzert

HR 2

6.00 Am Morgen Inspiriert und entspannt in den Tag mit dem Besten aus der klassischen Musik, mit neuen Buch- und Hörbuchideen und mit einem Überblick über die Kulturthemen des Tages. 6.30 Zuspruch 7.30 Frühkritik 8.40 Buch- bzw. Hörbuch-Tipp
9.30 Lesung
10.00 Am Vormittag Werke von J.S. Bach, Dvorák, Vivaldi, Brahms, Castelnuovo-Tedesco, Hummel
12.00 Doppelkopf
13.00 Am Mittag Telemann Violakonzert G-Dur **Schubert** Fünf Lieder aus „Winterreise" D 911 **Beethoven** Klaviersonate D-Dur op. 28 **Wolf** Italienische Serenade **Arne** 5. Ouvertüre D-Dur
14.30 Lesung
15.00 Kaisers Klänge Musikalische Entdeckungsreisen Auf Flügeln des Gesanges – Dietrich Fischer-Dieskau zum 100. Geburtstag
16.00 Am Nachmittag
18.00 Der Tag Ein Thema, viele Perspektiven
19.00 Hörbar Musik grenzenlos
20.00 ARD-Konzert Saariaho „Lumière et pesanteur" **Ravel** Klavierkonzert G-Dur **Sibelius** „Lemminkäinen-Suite" op. 22; Alice Sara Ott, Klavier; Symphonieorchester des Bayerischen Rundfunks, Ltg.: Karina Canellakis (Aufnahme vom 2. Mai 2025 aus der Münchner Isarphilharmonie)
22.00 ARD-Jazz – Magazin What's going on? – Features, Interviews und was die Szene (um-)treibt Mit Mauretta
23.00 Doppelkopf
0.03 ARD-Nachtkonzert

BREMEN ZWEI

5.50 Die Morgenandacht Evangelische und katholische Geistliche aus Bremen und der Region geben Inspiration.
6.00 Der Morgen
10.00 Der Vormittag
13.00 Der Tag
16.00 Der Nachmittag Wir ordnen Ereignisse und Entwicklungen aus der Nachrichten-Welt ein.
18.00 Gesprächszeit Talk mit Prominenten und Zeitzeugen aus Kultur, Politik und Wirtschaft
19.00 Sounds Die handverlesene Musikauswahl am Abend Unsere Entdeckungen aus Pop, Indie-Pop, Singer/Songwriter und Americana.
21.00 Late Nite Sounds Folk und Welt
23.00 Late Nite Sounds Nachtmix
0.00 Die Nacht

KLASSIK RADIO

Hörertelefon: (09 00) 5 59 00 55 (99cent/Minute)
e-mail: wunsch@klassikradio.de
Internet: http:/www.klassikradio.de

5.00 Klassik Radio mit Stefan Ibelshäuser Stefan Ibelshäuser begleitet Sie am Morgen. Starten Sie mit Klassik Radio, der schönsten Klassik und Filmmusik gut in den neuen Tag.
7.00 Klassik Radio mit Thomas Ohrner Bleiben Sie entspannt mit Klassik Radio, der schönsten Klassik und Filmmusik.
14.00 Klassik Radio mit Alexandra Berger
19.00 Klassik Radio Furioso mit Rolando Villazon
20.00 Klassik Radio mit Evita Helling
22.00 Musik zum Entspannen & Genießen

BR-KLASSIK

6.05 Allegro 6.30 Klassik aktuell 8.40 **Was heute geschah** 28.5.1925: Der Bariton Dietrich Fischer-Dieskau wird geboren
8.57 Werbung
9.05 Der Vormittag Klassisch durch Ihren Tag. Werke von Chabrier, J.S. Bach, Presti, Mendelssohn, Pachelbel, Suppé u. a.
12.03 Der Nachmittag 12.30 Was heute geschah 13.30 Das neue Album oder: Ihr Musikwunsch
16.03 Leporello 16.15 Klassik aktuell 16.40 Was heute geschah
18.03 Klassik-Stars Zum 100. Geburtstag von Dietrich Fischer-Dieskau (2) **R. Schumann** „In der Nacht" op. 74/4 **Mahler** „Lieder eines fahrenden Gesellen" **Liszt** „Hohe Liebe"; „O lieb, so lang du lieben kannst" **Schubert** „Liebe, teure Muttererde" D 647 **Brahms** „Auf dem Kirchhofe" op. 105/4 **R. Strauss** „Ariadne auf Naxos", Anfang des Vorspiels mit Szene des Komponisten
19.03 Classic Sounds in Jazz Oscar is in town. Ein exklusiver Archivschatz des Bayerischen Rundfunks. Das Oscar Peterson Trio in einer Live-Aufnahme
20.03 ARD-Konzert Saariaho „Lumière et pesanteur" **Ravel** Klavierkonzert G-Dur **Sibelius** „Lemminkäinen-Suite" op. 22; Alice Sara Ott, Klavier; Symphonieorchester des Bayerischen Rundfunks, Ltg.: Karina Canellakis Anschl.: Fridemann Leipold im Gespräch mit Karina Canellakis
22.03 ARD-Jazz – Magazin
23.03 Klassik@night
0.03 Das Nachtkonzert

DLF KULTUR

5.05 Studio 9 6.20 **Wort zum Tage** Pfarrer Friedemann Magaard, Husum, Evangelische Kirche
9.05 Im Gespräch
10.05 Lesart
11.05 Tonart 11.30 Musiktipps
12.05 Studio 9
13.05 Länderreport
14.05 Kompressor
15.05 Tonart Das Musikmagazin am Nachmittag 15.30 Musiktipps
17.05 Studio 9 Kultur und Politik am Abend
18.30 Weltzeit
19.05 Zeitfragen Kultur und Geschichte
19.30 Zeitfragen. Feature Schockstarr, überrumpelt, eingeschüchtert. Die Liberalen in den USA Von Arndt Peltner
20.00 Konzert de Falla Konzert für Cembalo, Flöte, Oboe, Klarinette, Violine und Violoncello **D. Scarlatti** Vier Sonaten **Coll** Konzert für Cembalo und 14 Instrumente **D. Scarlatti** Vier Sonaten; Mahan Esfahani, Cembalo; Orquesta Sinfónica de Castilla y León, Ltg.: José Trigueros (Aufzeichnung vom 29.01.2025, Fundación Juan March, Madrid)
21.30 Alte Musik „In Rauben, Stehlen, Töten bin ich groß". Oswald von Wolkenstein (1376 – 1445) Von Richard Schroetter
22.05 Hörspiel **„Moetteli – Eine Begegnung mit künstlicher Intelligenz"** Von Hermann Bohlen Mit Hermann Bohlen, Irene Grüter, Toni Lorentz, Rubi Lorentz, Bettina Kurth, Britta Steffenhagen, Golo Euler, Thelma Buabeng
23.05 Fazit – Kultur vom Tage
0.05 Neue Musik
1.05 Tonart Rock
4.05 Tonart Klassik

DEUTSCHLANDFUNK

5.05 Informationen
9.05 Kalenderblatt Vor 100 Jahren: Der Sänger und Rezitator Dietrich Fischer-Dieskau geboren
9.10 Europa heute
9.35 Tag für Tag
10.08 Agenda
11.35 Umwelt und Verbraucher
12.10 Informationen
13.35 Wirtschaft
14.10 Deutschland heute
14.35 Campus und Karriere
15.05 Corso
15.35 @mediasres
16.10 Büchermarkt
16.35 Forschung akt.
17.05 Wirtschaft
17.35 Kultur heute
18.10 Infos am Abend
18.40 Hintergrund
19.05 Kommentare und Themen der Woche
19.15 Zur Diskussion
20.10 Aus Religion und Gesellschaft Christlicher Nationalismus: Wie religiöse Rechte die USA zu einem Gottesstaat machen wollen Von Christopher Weingart
20.30 Lesezeit Kathrin Bach spricht über und liest aus „Lebensversicherung"
21.05 Querköpfe Kabarett, Comedy & schräge Lieder Salzburger Stier 2025: Der Eröffnungsabend (2/2) (Mittschnitt vom 9.5.2025 aus dem Theater Gütersloh)
22.05 Spielweisen Auswärtsspiel – Konzerte aus Europa „Nachwuchstalente in Luzern". Werke von Carlos Simon, Benjamin Britten und Richard Strauss (Aufnahme vom 14.8.2024 aus dem Konzertsaal des Kultur- und Kongresszentrums Luzern)
22.50 Sport aktuell
23.10 Der Tag
0.05 DLF Radionacht

NDR INFO

5.56 Morgenandacht Sören Callsen, Wortgottesdienstleiter in Seevetal
6.00 Infoprogramm Wir halten Sie auf dem Laufenden – rund um die Uhr: Mit verlässlichen Informationen und unabhängigem Journalismus, mit Hintergründen aus Politik, Wirtschaft und Wissenschaft, mit dem Wichtigsten aus Sport und Kultur. 14.05 11KM: der tagesschau-Podcast 17.05 Themen des Tages 18.35 **Themen des Tages** In Interviews mit Korrespondenten, Experten und Politikern werden die wichtigsten Nachrichten für den Norden aus Politik, Wirtschaft, Sport und Kultur präsentiert. Ein Topthema wird ausführlich diskutiert und behandelt. Korrespondenten, Experten und Politiker setzen sich mit aktuellen Themen aus Politik, Wirtschaft, Sport und Kultur auseinander und beleuchten diese aus verschiedenen Perspektiven.
20.15 ARD-Infoabend Gut informiert durch den Abend
22.00 ARD-Infonacht Gut informiert durch die Nacht In der ARD-Infonacht werden verlässlich zur vollen und zur halben Stunde Nachrichten gesendet - doch das Angebot geht weit darüber hinaus. Das Team der Infonacht blickt hinter die Schlagzeilen, auf Zusammenhänge, unterschiedliche Perspektiven und Hintergründe - beispielsweise mit spannenden Gesprächspartnern oder mit Auszügen aus angesagten Podcasts.
0.00 ARD-Infonacht Gut informiert durch die Nacht

SWR 4 RH.-PF.

5.57 Morgengedanken
6.00 RP am Morgen 6.57 Morgengedanken
10.00 Am Mittwoch 12.45 Wetterstudio
14.00 Am Nachmittag 16.45 Wetterstudio
18.00 SWR4 am Abend Die Sendung ist an alle gerichtet, die sich nach einem anstrengenden Arbeitstag entspannen wollen.
20.00 SWR4 am Mittwochabend
22.30 Selten aber super – Musikalische Raritäten in SWR4
23.00 ARD-Hitnacht
0.00 ARD-Hitnacht

NDR 1

NIEDERSACHSEN

„Das ist Radio"

5.00 Hellwach 5.40 Zeitmaschine 6.20 Frühstück bei …
10.00 Wir in Nieders. 11.50 Hör mal 'n beten to
13.00 Wir in Nieders. 13.20 Zeitmaschine 13.30 Regional 15.00 Regional
16.00 Funkbilder
18.00 Die Blaue Stunde
19.00 Ratgeber
20.00 Traumhaft 20.50 Nachtgedanken
21.00 Die beste Musik
23.00 ARD-Hitnacht
0.00 ARD-Hitnacht

HR 4

6.00 hr4 – Mein Morgen in Hessen 6.30 die hessenschau 7.20 Comedy
10.00 Britta am Vormittag
12.00 Britta am Mittag 12.30 die hessenschau
13.00 Wünsch dir was Die „Wünsch Dir Was"-Telefon-Nummer: 0800 7777 224
14.00 Am Nachmittag 14.30 die hessenschau
16.00 Mit hr4 in den Feierabend 16.30 die hessenschau 16.50 Comedy
20.00 hr4 – Musik liegt in der Luft
0.00 Die ARD-Schlagernacht

YOU FM

5.00 YOU FM Good Morning Show Wir feiern den Morgen! Egal, ob ihr noch verschlafen in die Dusche tappt oder euch schon den dritten Kaffee gönnt – wir versorgen euch mit Updates aus der Welt und sagen euch, was vor eurer Haustür gerade los ist.
10.00 Am Vormittag
14.00 YOU FM am Nachmittag
18.00 On Fire Abend mit Jonny
20.00 YOU FM Wir feiern euch
22.00 YOU FM Blue Moon
0.00 Die junge Nacht der ARD

SWR DASDING

„DASDING – Alles was du willst"

5.00 Musik Nonstop
6.00 DasDing – Morgens klarkommen
10.00 DasDing
14.00 DasDing
18.00 DasDing Play
20.00 DasDing Musik Nonstop Noch mehr Musik kann man in eine Stunde Radioprogramm nicht hineinpacken. In dieser Sendung gibt es Charthits am laufenden Band, ohne Moderation, Werbung oder sonstiges störendes Gerede.
22.00 Blue Moon
0.00 Die junge Nacht

N-JOY

5.00 Euer N-JOY Warmup
6.00 Eure N-JOY Morningshow mit Martina und Greg 6.45 Die Postillon Hörfunknachrichten 7.40 Morningshow… 8.45 „Und was machst du so?"
10.00 Euer N-JOY Mittag mit Saskia
14.00 Euer N-JOY Nachmittag mit Anne
18.00 N-JOY Play – Eure Show für neue Musi N-JOY Play ist eure Show für neue Musik.
21.00 N-JOY – Enjoy the Music 23.00 N-JOY News
0.00 Die junge Nacht

COSMO

7.00 Cosmo
12.00 No comment
14.00 Cosmo
19.00 Cosmo Podcasts
20.00 Cosmo türkçe (türkisch)
20.30 Cosmo bosanski / hrvatski / srpski (südosteuropäische Sprachen)
21.00 Cosmo italiano (italienisch)
21.30 Cosmo po-russki (russisch)
22.00 Cosmo po polsku (polnisch)
22.30 Cosmo bel-arabi (arabisch)
23.00 Schwarz zu blau
0.00 Cosmo Chill
2.00 Schwarz zu blau

DO

Tagestipps

KRIMI 23.00 EINS LIVE

Christian Redl spricht die Rolle des Kriminalkommissars Bonte

Bonte

THRILLER Die Ermordung dreier Frauen, die in Abwasserkanälen gefunden wurden, hat Kriminalkommissar Bonte aus der Bahn geworfen. Er erscheint nicht mehr im Präsidium, irrt in seiner Wohnung umher und überlässt sich dem Gewirr von Tagträumen und Erinnerungen: Sechzehn Jahre zuvor hatte Bonte einen Fall bearbeitet, bei dem der Mörder – Roland Todéskino – auf gleiche Weise vorgegangen war. – Von Dirk Spelsberg. **60 Min.**

FÜR KINDER 8.05 DLF KULTUR

Die Sache mit dem Schutzengel

HÖRSPIEL Merlins Schutzengel hilft bei den Hausaufgaben, trägt die Schulmappe oder kontrolliert schlechte Gewohnheiten. Als er sogar Liebesbriefe verbessert, will Merlin ihn loswerden. – Von Anna Böhm, mit Nico Holonics (Foto). **55 Min.**

GESELLSCHAFT 13.04 WDR 5

VDS

FEATURE Der Verein Deutsche Sprache, VDS, streitet lautstark gegen „Sprachpanscherei" und „Gender-Gaga". Der rechtspopulistische Tonfall gehört zur Gründungs-DNA des Vereins. Sprachpolitisch sind die Positionen von VDS und AfD nahezu identisch. **56 Min.**

LIVE-KONZERT 20.00 DLF KULTUR

Gemeinsamkeiten

AUS NÜRNBERG Psalmen als gemeinsame Wurzel: Der Windsbacher Knabenchor und der Mädchenchor der Regensburger Domspatzen singen Vertonungen aus vier Jahrhunderten in Hebräisch, Latein und Deutsch. Es dirigiert Ludwig Böhme (Foto). **180 Min.**

ARD-NACHTKONZERT

0.03 **Telemann** Suite a-Moll; Dorothee Oberlinger, Blockflöte; Ensemble 1700 **Massenet** „Le Cid", Ballettmusik; Münchner Rundfunkorchester, Ltg.: Heinz Fricke **Poulenc** „Figure humaine"; Chor des Bayerischen Rundfunks, Ltg.: Gustav Sjökvist **Weber** Trio g-Moll op. 63; András Ádorján, Flöte; Boris Pergamenschikow, Violoncello; Pavel Gililov, Klavier **Vanhal** Kontrabasskonzert; Philipp Stubenrauch, Kontrabass; Symphonieorchester des Bayerischen Rundfunks, Ltg.: Mariss Jansons 2.03 **Szymanowski** Violinkonzert Nr. 1 op. 35 **C. Schumann** Klaviertrio g-Moll op. 17 **L. Kozeluch** Sinfonie C-Dur **Mendelssohn** Vier Streichquartett-Sätze op. 81 **Atterberg** Sinfonie Nr. 4 g-Moll 4.03 **Liszt** Klavierkonzert Nr. 2 A-Dur **Beethoven** Sonate A-Dur op. 12/2 **Bizet** „L'Arlésienne", Suite Nr. 2 5.03 Werke von Aaltoila, Schubert, Spohr, Clementi, MacFarren u. a.

Podcast · Mehrkanalton · Für Kinder · Hörspiel

29. MAI

HÖRZU

EINS LIVE

6.00 1LIVE Die tägliche, aktuelle Morgen-Show in 1LIVE
10.00 Himmelabfahrt – Das große Festival Warm-Up
20.00 1LIVE Die Themen des Tages im Sektor
23.00 Hörspiel **„Bonte"** Von Dirk Spelsberg Mit Christian Redl, Sascha Maria Icks, Karl Friedrich Seraphim Regie: Ulrich Lampen
0.00 Die junge Nacht der ARD

WDR 2

5.00 Das Morgenmagazin 5.00 WDR aktuell 5.30 WDR aktuell 5.56 Kirche in WDR 2 6.00 WDR aktuell 6.30 WDR aktuell und Lokalzeit auf WDR 2 7.00 WDR aktuell 7.30 WDR aktuell 8.00 WDR aktuell 8.30 WDR aktuell
9.00 Der Vormittag Anschl.: Darin: zur vollen Stunde WDR aktuell, zur halben Stunde WDR aktuell und Lokalzeit auf WDR 2 10.50 WDR 2 Kabarett 11.45 Der Stichtag
14.00 Der Nachmittag 15.00 WDR aktuell 16.00 WDR aktuell 17.00 WDR aktuell 18.00 Der Tag um Sechs
19.00 WDR 2 POP. Die Abendshow Anschl.: Darin: zur vollen Stunde WDR aktuell
0.00 WDR 2 Popnacht

WDR 4

6.00 WDR 4 mit Jürgen Mayer und Cathrin Brackmann Mit Jürgen Mayer, Cathrin Brackmann 8.55 Kirche in WDR 4
10.00 WDR 4 mit Martina Emmerich Mit Martina Emmerich 12.00 Der Tag um zwölf
14.00 WDR 4 Lokalzeit Mit Bastian Bender
18.00 WDR 4 mit Steffi Schmitz 18.00 Der Tag um Sechs 19.00 Wetter
21.00 Soundtrack Mit Manfred Behrens
22.00 Musik z. Träumen Entspannende Musik zum Feierabend – mit sanften Klängen den Tag auslingen lassen, die Hektik hinter sich lassen und ins Reich der Träume gleiten. Leise Instrumentalmusik und besinnliche bis romantische Songs aus aller Welt lassen die Nacht langsam beginnen. Nicht nur für Menschen, die genug haben vom nervigen Stress des Alltags, auch für Nachtarbeiter ist die Sendung bestens geeignet.
0.00 ARD-Hitnacht

WDR 3

6.04 WDR 3 am Feiertag **Vivaldi** Konzert d-Moll op. 3,11; Akademie für Alte Musik Berlin, Ltg.: Georg Kallweit **Telemann** Quartett Nr. 1 G-Dur; Nevermind **Rigel** Sinfonie Nr. 7 D-Dur; Concerto Köln **Montgeroult** Thème Varié dans le genre moderne; Edna Stern, Klavier **Wagenaar** Frühlingsgewalt op. 11, Konzertouvertüre; Nordwestdeutsche Philharmonie, Ltg.: Antony Hermus
7.04 Geistliche Musik Christi Himmelfahrt **J. Staden** Christ fuhr gen Himmel; Hana Blažíková, Sopran; Alex Potter, Countertenor; Satoshi Mizukoshi, Tenor; Dominik Wörner, Bass; Windsbacher Knabenchor; Capella de la Torre; Concerto Palatino, Ltg.: Martin Lehmann **Palestrina** Viri Galilaei, Motette; ensemble officium, Ltg.: Wilfried Rombach **Händel** Dixit Dominus; Elizaveta Sveshnikova und Mariana Flores, Sopran; Paul-Antoine Bénos-Djian, Altus; Valerio Contaldo, Tenor; André Morsch, Bass; Chœur de Chambre de Namur; Cappella Mediterranea, Ltg.: Leonardo García Alarcón **Wagenaar** Hymnus de ascensione Domini; Niederländischer Kammerchor, Ltg.: Uwe Gronostay **J.S. Bach** Duett Nr. 3 G-Dur BWV 804; Ullrich Böhme an der Bach-Orgel der Thomaskirche zu Leipzig **J.S. Bach** Auf Christi Himmelfahrt allein BWV 128, Kantate zu Christi Himmelfahrt; Vox Luminis; Freiburger Barockorchester, Ltg.: Lionel Meunier **Buxtehude** Gott fähret auf mit Jauchzen, Kantate zu Christi Himmelfahrt; Bettina Pahn und Miriam Meyer, Sopran; Klaus Mertens, Bass; Amsterdam Baroque Orchestra, Ltg.: Ton Koopman 7.50 Kirche in WDR 3
8.30 Lebenszeichen Das WDR 3 Lebenszeichen lädt dazu ein, über Fragen zur Ethik nachzudenken. Ob aus christlicher und nichtchristlicher Sicht, hier finden Sie Orientierung bei allen Fragen unserer Existenz.
9.04 WDR 3 an Christi Himmelfahrt
13.04 Lunchkonzert
15.04 WDR 3 Musikporträt Nur für Hartgesottene! Wege zu Carlo Gesualdo Von Hildburg Heider (Produktion: WDR 2021)
16.04 Klassik Klub
17.45 ZeitZeichen 29. Mai 1830: Geburtstag Louise Michel, französische Autorin Von Sabine Mann
18.04 Vesper Antonio Salieri zum 200. Todesjahr **Salieri** Introitus, aus „Messa da Requiem" c-Moll **Gassmann** Duett Megacle – Aristea „Ne' giorni tuoi felici", aus der Oper „L'olimpiade" **Salieri** Allegretto e sempre l'istesso tempo aus der Sinfonie D-Dur **Salieri** Arie des Giuseppe d'Arimatea „Torbido mar che freme", aus dem Oratorium „La passione di Gesù Christo" **Salieri** Rezitativ und Arie der Europa, aus dem 2. Akt der Oper „L'Europa riconosciuta" **Salieri** Ouvertüre zu „La grotta di Trofonio" **Salieri** Prolog, aus der Oper „Tarare" **Salieri** Te Deum D-Dur **Salieri** Variazioni sull'aria „La Follia di Spagna" **Schubert** Beitrag zur fünfzigjährigen Jubelfeier des Herrn von Salieri D 407 **Beethoven** 10 Variationen über das Thema „La stessa, la stessissima" aus der Oper „Falstaff" von Antonio Salieri
20.03 Konzert Frauen-Power beim Forum Alte Musik Köln **Frescobaldi** Toccata Nr. 2 **Caccini** Belle rose porporine **Luzzaschi** T'amo, mia vita; Stral pungente d'Amore **O. di Lasso** Susanne un jour **G. Caccini** Alme luci beate **Gesualdo** Gagliarda del Principe di Venosa **Luzzaschi** Troppo ben può questo tiranno Amore **Monteverdi** Zefiro torna, e di soavi accenti / Hor care canzonette **Luzzaschi** O dolcezze **Gesualdo** Canzon francese del Principe **Luzzaschi** Aura soave / Occhi del pianto mio cagione **Galilei** Vestiva i colli **Monteverdi** O come sei gentile / Quel sguardo sdegnosetto **Luigi Rossi** Pene, pene, ahi, chi vuol pene **S. Rossi** Gagliarda detta Marchesino **Luigi Rossi** Fan battaglia; Dorothee Mields und Barbara Zanichelli, Sopran; Kateřina Blížkovská, Mezzosopran; Between the Strings, Tripelharfe und Ltg.: Margret Koell Mit Susanne Herzog (Aufnahme vom 18. Mai aus dem Kölner Funkhaus)
22.03 Jazz In der Musikrichtung des Jazz haben sich in den letzten hundert Jahren viele verschiedenen Stilrichtungen entwickelt.
23.03 WDR 3 Open
0.03 ARD-Nachtkonzert

WDR 5

6.04 Freiheit Deluxe (Übernahme vom hr)
7.04 Liegen bleiben
8.40 Das Geistliche Wort
9.04 Diesseits von Eden Die Welt der Religionen
9.45 ZeitZeichen 29. Mai 1830: Geburtstag Louise Michel, französische Autorin Von Sabine Mann
10.00 Ev. Gottesdienst Pfarrerin Brigitte Fenner (Predigt)
11.04 WDR 5 Redezeit
11.30 Lebenszeichen
12.04 Das Feiertagsgespräch
13.04 Das Feature Mein Jahr unter Sprachrettern. Der Verein Deutsche Sprache und sein Umfeld Von Rainer Link (Produktion: DLF 2024)
14.04 Westart – Aktuelles aus der Kultur
15.04 Freiheit Deluxe (Übernahme vom hr)
16.04 SpielArt Abgefahren – Eisenbahngeschichten Seit den ersten Dampfstößen ist die Bahn ist ein Aufreger. Heute wegen ihrer zuverlässigen Verspätungen, in den Anfängen ob ihrer Geschwindigkeit und Modernität. Als 1825 der erste mit Dampf betriebene Zug zwischen Stockton und Darlington rollte, war die Skepsis groß. Ärzte warnten vor den psychischen Folgen eines Tempos von 20 Stundenkilometern, doch der Siegeszug der Eisenbahn war nicht mehr aufzuhalten. Die Postkutsche hatte ausgedient. Die SpielArt lädt zu einer besonderen Reise ein: Mit Texten von Doris Dörrie, Axel Hacke, Paul Theroux und anderen Mitreisenden geht es durch Schlafwagen-Abenteuer, Speisewagen-Anekdoten und kuriose Begebenheiten im Abteil – stets begleitet von außergewöhnlichen Eisenbahnliedern. Bitte einsteigen, wenn Schaffnerin Sigrid Fischer pünktlich zum Sendebeginn zur Abfahrt auf Gleis 5 pfeift.
18.04 Das Feature Mein Jahr unter Sprachrettern. Der Verein Deutsche Sprache und sein Umfeld Von Rainer Link (Produktion: DLF 2024)
19.04 MausLive
20.03 WDR 5 – Lies mir was vor Theodor Fontane: Unterm Birnbaum
22.03 ARD-Infonacht
0.00 ARD-Infonacht

SWR KULTUR

6.04 Musik am Morgen Guter Start in den Tag Werke von Smyth, Schubert, Quantz, J.S. Bach, Le Beau, Sinding
7.04 Musik am Morgen
7.50 Zum Fest Christi Himmelfahrt
8.04 Kantate
8.30 Das Wissen 1957: Als die Deutschen Mallorca entdeckten – Historische Reportage Von Markus Joachim Tidick
9.04 Kammermusik
10.04 Morgenkonzert
12.04 Glauben Mein Gott, Kl! Künstliche Intelligenz zwischen Heilsversprechen und Horrorvisionen
12.30 Mittagskonzert Orchesterakademien der Schwetzinger SWR-Festspiele Werke von J.Ch. Bach, W.A. Mozart, Martinu, Britten
14.04 Das Wissen am Feiertag Die Schule brennt. Michel Friedman: Was mich mein Leben über Bildung gelehrt hat Mod.: Bob Blume
15.04 Hörbar
16.04 Alte Musik Über den Wolken. Barocke Himmelsklänge aus Italien
17.04 Gespräch
17.50 Jazz vor Sechs
18.20 Hörspiel „Emilia Galotti" Von Leonhard Koppelmann
19.42 Big Time Jazz
20.03 Kaisers Klänge Weg mit dem Schmalz – Die schönsten Udo Jürgens-Coversongs Mit Niels Kaiser
21.00 JetztMusik Tonleitern in den Himmel – „L'Ascension" von Olivier Messiaen Moderation: Leonie Reineke
22.03 Jazz and More
23.03 Lost in Music World Building Von Friedemann Dupelius
0.03 Nachtkonzert

SWR 1

Baden-Württemberg

5.57 Anstöße
6.00 Feiertagmorgen 6.57 Anstöße
10.00 Leute
12.00 SWR1 B-W
16.00 SWR1 Baden-Württemberg
20.00 Musikclub Rock
0.00 ARD-Hitnacht

Rheinland-Pfalz

6.00 Feiertagmorgen
10.00 Leute
12.00 SWR1 Rheinland-Pfalz
16.00 SWR1 Rheinland-Pfalz
20.00 Musikclub Rock
0.00 ARD-Hitnacht

RADIOPROGRAMM

NDR KULTUR

6.00 Chormusik Auf Texte aus Friedrich Nietzsches „Also sprach Zarathustra" komponierte der britische Komponist Frederick Delius Anfang des 20.Jahrhunderts „Eine Messe des Lebens". Der Bergen Philharmonic Choir hat unter Leitung von Sir Mark Elder dieses gigantische Werk vor kurzem in Norwegen aufgenommen. Eine Rarität und echte Entdeckung!
7.00 Mikado Klassik für kleine Leute
8.00 Kantate
9.00 NDR Kultur am Feiertag
13.00 Das Konzert **Rossini** Ouvertüre zu „Wilhelm Tell" **W.A. Mozart** Klarinettenkonzert A-Dur KV 622 **Mendelssohn** Ein Sommernachtstraum, Suite op. 61; Daniel Ottensamer, Klarinette; Staatsorchester Braunschweig, Ltg.: Srba Dinic (Aufzeichnung aus dem Staatstheater Braunschweig vom 20.04.2025)
15.00 NDR Kultur am Feiertag Mit Eva Schramm
18.00 Hörspiel **„Vom Wasser"** Von John von Düffel, Norbert Schaeffer Nach John von Düffel Mit Andreas Grothgar, Ingrid Andree, Ernst Jacobi, Willkit Greuèl, Ehlert Bode
19.00 Welt der Musik
20.00 Das Konzert **Saariaho** Laterna Magica **Wagner** „Der Ring ohne Worte", zusammengestellt von Lorin Maazel; Deutsches Symphonie-Orchester Berlin, Ltg.: Tarmo Peltokoski (Direkt aus der Berliner Philharmonie)
22.00 Jazz
23.00 Podcast Musiktalk mit Peter Urban
0.03 Nachtkonzert

HR 2

6.00 Geistliche Musik
7.30 Morgenfeier
8.00 Lauschinsel Das Lautstärken-Durcheinander. Heute geht es um alles, was schön laut ist! Mit Elke Ottenschläger
8.30 Am Feiertag
11.30 Camino – Religionen auf dem Weg Lernen, wie gutes Leben geht. Der „Bachelor of Being" begleitet junge Menschen
12.00 Salzburger Stier 2025
13.00 Klassikzeit
15.00 Salzburger Stier 2025
16.00 Klassikzeit am Feiertag
17.00 Lebenswert
19.00 Hörbar Musik grenzenlos
20.00 Kaisers Klänge Weg mit dem Schmalz – Die schönsten Udo Jürgens-Coversongs Musikalische Entdeckungsreisen Gecovert klingen die Lieder von Udo Jürgens wie neu! Ob im Stil der Comedian Harmonists, als sanfte Jazzballade oder sogar mit Barockorchester: Die Interpreten von heute setzen der Musik des 2014 gestorbenen Sängers ein Sahnehäubchen auf. Götz Alsmann, Annett Louisan oder Simone Kermes singen Udos Lieder ganz auf ihre Art. Und selbst eine Grande Dame wie Shirley Bassey hatte schon coole Udo Jürgens-Songs im Repertoire!
21.00 JetztMusik Tonleitern in den Himmel – „L'Ascension" von Olivier Messiaen
22.00 Jazz and More An den Rändern des Jazz und aus dem Dschungel der Neuveröffentlichungen Mit Martin Kersten
23.00 Salzburger Stier 2025
0.03 ARD-Nachtkonzert

BREMEN ZWEI

5.50 Die Morgenandacht Evangelische und katholische Geistliche aus Bremen und der Region geben Inspiration.
6.00 Classical
10.00 Der Feiertagsvormittag
14.00 Der Feiertagsnachmittag Eine intellektuelle und spannende Reise durch die Welt der Literatur und Kunst.
18.00 Mitschnitte Wo immer wir sind, lassen wir Sie mithören. Lesungen, Diskussionen, Slam-Poetry – Bühne frei für die Veranstaltungen von Bremen Zwei.
20.00 Klassikwelt in concert
22.00 Sounds in concert Keith Jarrett (Mitschnitt vom 2. Februar 1975, Glocke, Bremen)
0.00 Die Nacht

KLASSIK RADIO

Hörertelefon: (09 00) 5 59 00 55 (99cent/Minute)
e-mail: wunsch@klassikradio.de
Internet: http:/www.klassikradio.de

5.00 Klassik Radio mit Stefan Ibelshäuser
7.00 Klassik Radio mit Thomas Ohrner
14.00 Klassik Radio mit Alexandra Berger
19.00 Klassik Radio Furioso mit Rolando Villazon Klassik Radio wird „furrrioso" mit Opern-Star Rolando Villazón. Mit Charme & Herzblut präsentiert er die größten Klassik-Hits.
20.00 Klassik Radio mit Evita Helling Entspannt den Tag ausklingen lassen. Evita Helling begleitet Sie mit der schönsten Klassik und Filmmusik am Abend.
22.00 Musik zum Entspannen & Genießen

BR-KLASSIK

6.05 Konzert am Feiertagsmorgen
7.05 Laudate Dominum
8.05 Die Bach-Kantate Johann Sebastian Bach: „Gott fähret auf mit Jauchzen", Kantate zum Fest Christi Himmelfahrt BWV 43 Anschl.: Johann David Heinichen: Konzert G-Dur; Georg Philipp Telemann: Konzert D-Dur; J.S. Bach: „Wir glauben all an einen Gott" BWV 740
9.05 Kammermusik **Hummel** Klaviertrio G-Dur op. 65; Beaux Arts Trio **M. Haydn** Streichquartett Es-Dur; Constanze Quartett **Hahn** Klavierquintett fis-Moll; Quatuor Tchalik
10.05 Feiertagsmatinée Werke von Bruckner, Beethoven, Dvorák, Saint-Saëns
12.03 Der Nachmittag 13.30 Das neue Album oder: Ihr Musikwunsch
16.03 Aus den BR-Studios
17.03 Klassik zum Staunen „Goldenes Blech". Die Trompete – ein vielseitiges Musikinstrument Werke von Hummel, Poulenc, Böhme, Verdi, Legrand, Kerschek
18.03 Klassik-Stars Gewandhausorchester Leipzig **Brahms** Tragische Ouvertüre d-Moll op. 81; Ltg.: Herbert Blomstedt **Mendelssohn** Streichersinfonie Nr. 12 g-Moll; Ltg.: Kurt Masur **R. Strauss** Burleske d-Moll; Yuja Wang, Klavier; Ltg.: Andris Nelsons
19.03 Sweet Spot – Neugierig auf Musik
20.03 Das Deutsche Chorfest 2025 Eigene Kompositionen der Humanophones sowie Songs von Sia, Billie Eilish, Clueso, Oliver Gies u.a. (Direkt aus Nürnberg)
23.03 Horizonte Zum 70. Geburtstag von Pascal Dusapin. Der Musikschriftsteller
0.03 Das Nachtkonzert

DLF KULTUR

6.55 Wort zum Tage Quäker
7.05 Feiertag
7.30 Kakadu für Frühaufsteher
8.00 Kakadu Kindernachrichten
8.05 Hörspiel „Die Sache mit dem Schutzengel" Von Anna Böhm
9.00 Kakadu Kindernachrichten
9.04 Kakadu
9.30 Kakadu Familienrätsel
10.05 Im Gespräch
12.05 Studio 9 kompakt
12.30 Die Reportage
13.05 Aus den Archiven
14.05 Musik im Gespräch „Hear it, feel it, embrace it". Das „Liedstadt"-Projekt verbindet musikalische Milieus und zieht durch die Städte
17.05 Studio 9 kompakt
17.30 Die besondere Aufnahme „Wie der Hirsch schreit nach frischem Wasser". Geistliche Konzerte des 17. Jahrhunderts
18.30 Hörspiel „Das Dorf der blinden Tänzer" Von Dominik Busch Anschl.: Lene Albrecht im Gespräch mit Dominik Busch (Dlf Kultur 2022)
20.00 Deutsches Chorfest Nürnberg Werke von Salomone Rossi, Felix Mendelssohn, Johann Sebastian Bach, Heinrich Schütz, Louis Lewandowski, Eduard Birnbaum, Kurt Weill u.a. Mitwirkende: Windsbacher Knabenchor, Mädchenchor der Regensburger Domspatzen, Ludwig Böhme (Leitung), Elena Szuczies (Leitung) (Direkt aus der St. Sebalduskirche)
23.05 Fazit – Kultur vom Tage 23.50 Kulturpresseschau
0.05 Klangkunst
1.05 Tonart Global

DEUTSCHLANDFUNK

5.05 Auftakt
6.05 Geistliche Musik
7.05 Information und Musik
8.35 Tag für Tag
9.05 Kalenderblatt Vor 100 Jahren: Horst Beseler geboren, berühmter Kinderbuch-Autor der DDR
9.10 Die neue Platte Vokalmusik
9.30 Essay und Diskurs „Alle Alleinherrscherei muss weg". Napoleon, Trump und Putin im Visier des Philosophen Fichte
10.05 Katholischer Gottesdienst
11.05 Sonntagsspaziergang
13.05 Informationen
13.30 Musik-Panorama Neue Deutschlandfunk-Produktionen Werke von Meyrswalden, Caro, Marschner (Aufnahmen vom 8. bis 10.10.2021 aus dem Brucknerhaus Linz (Mittlerer Saal))
15.05 @mediasres Spezial
16.10 Büchermarkt
16.30 Wissenschaft im Brennpunkt
17.05 Kulturfragen
17.30 Kultur heute
18.10 Infos am Abend
18.40 Hintergrund
19.05 Kommentare und Themen der Woche
19.10 Sport am Feiertag
20.05 Systemfragen
20.30 Mikrokosmos Konsum und Konkurs. Abschiedstour durchs Warenhaus (6/6) Dachgeschoss
21.05 Jazzfacts Klanghorizonte. Jazz, Electronica und Pop abseits des Mainstreams Mit Michael Engelbrecht
22.05 Historische Aufnahmen Spätes Vermächtnis. Arthur Rubinsteins letztes Konzert in Polen
22.50 Sport aktuell
23.05 Schöne Stimmen Der Countertenor Jakub Józef Orliński
0.05 DLF Radionacht

NDR INFO

6.04 Recherchen, Reportagen, Gespräche
6.34 Recherchen, Reportagen, Gespräche
7.04 Recherchen, Reportagen, Gespräche
7.34 Recherchen, Reportagen, Gespräche
8.04 Mikado am Feiertag – Radio für Kinder
9.04 Infoprogramm
9.34 Zwischen Hamburg und Haiti
10.00 Ev. Gottesdienst Pfarrerin Brigitte Fenner (Predigt) (Ev.-ref. Kirchengemeinde in Lage)
11.04 Recherchen, Reportagen, Gespräche
12.04 Recherchen, Reportagen, Gespräche
12.34 Recherchen, Reportagen, Gespräche
13.04 Infoprogramm
13.34 Recherchen, Reportagen, Gespräche
14.04 Zwischen Hamburg und Haiti
14.34 Recherchen, Reportagen, Gespräche
15.04 Recherchen, Reportagen, Gespräche
16.04 Recherchen, Reportagen, Gespräche
16.34 Recherchen, Reportagen, Gespräche
17.04 Recherchen, Reportagen, Gespräche
17.34 Recherchen, Reportagen, Gespräche
18.04 NDR Info Ausland – das Magazin
18.34 Infoprogramm Themen des Tages
19.03 Recherchen, Reportagen, Gespräche
19.33 Recherchen, Reportagen, Gespräche Die Sendereihe bietet spannende Recherchen, hintergründige Reportagen und aufschlussreiche Gespräche zu interessanten Themen aus den Bereichen Politik, Gesellschaft oder Wirtschaft.
20.15 ARD-Infoabend Hintergrund
20.33 ARD-Infoabend Podcast
22.00 ARD-Infonacht Gut informiert durch die Nacht
0.00 ARD-Infonacht

SWR 4 RH.-PF.

6.00 SWR4 BW am Morgen 6.57 Morgengedanken
10.00 Gottesdienst in SWR4
11.00 Am Donnerstag 12.45 Wetterstudio
14.00 Am Nachmittag 16.45 Wetterstudio
18.00 SWR4 am Abend Die Sendung ist an alle gerichtet, die sich nach einem anstrengenden Arbeitstag entspannen wollen. 18.45 Wetterstudio 18.57 Abendgedanken
20.00 SWR4 Goldies
23.00 ARD-Hitnacht
0.00 ARD-Hitnacht

NDR 1

NIEDERSACHSEN

„Das ist Radio"

6.00 Namenstag
10.00 Namenstag – Vornamen in der Musik
14.00 Namenstag – Vornamen in der Musik
18.00 Unsere Oldies nonstop
21.00 NDR 1 – Die beste Musik für den Norden
23.00 ARD-Hitnacht Die ganze Nacht hindurch liegt der musikalische Schwerpunkt auf einem melodiösen Mix aus der besten Musik der vergangenen fünf Jahrzehnte.
0.00 ARD-Hitnacht

HR 4

6.00 hr4 – Mein Morgen in Hessen
10.00 hr4 am Vormittag
13.00 Wünsch dir was Die „Wünsch Dir Was"-Telefon-Nummer: 0800 7777 224
15.00 hr4 am Feiertag
20.00 hr4 – Musik liegt in der Luft Musik, die glücklich macht: Zum Träumen und Entspannen mit viel Liebe ausgewählt von unserer Musikredaktion. Musik, die glücklich macht: Zum Träumen und Entspannen mit viel Liebe ausgewählt von unserer Musikredaktion.
0.00 Die ARD-Schlagernacht

YOU FM

5.00 YOU FM Good Morning Show
10.00 YOU FM am Vormittag Was ist los in der Welt oder direkt vor eurer Bürotür? Bei uns werdet ihr schnell und gut informiert, damit ihr in der Mittagspause mitreden könnt. YOU FM hat die wichtigsten Themen und neusten Trends, die euch bewegen.
14.00 YOU FM am Nachmittag
18.00 On Fire Abend mit Jonny
20.00 Wir feiern euch
22.00 YOU FM Blue Moon
0.00 Die junge Nacht der ARD

SWR DASDING

„DASDING – Alles was du willst"

5.00 Musik Nonstop
6.00 DasDing – Morgens klarkommen
10.00 DasDing
14.00 DasDing
18.00 DasDing Play
20.00 DasDing Musik Nonstop Noch mehr Musik kann man in eine Stunde Radioprogramm nicht hineinpacken. In dieser Sendung gibt es Charthits am laufenden Band, ohne Moderation, Werbung oder sonstiges störendes Gerede.
22.00 Blue Moon
0.00 Die junge Nacht

N-JOY

5.00 N-JOY – Enjoy the Music
10.00 Himmelabfahrt
15.00 Himmelabfahrt- Wir stimmen euch auf die Festival Saison 2025 ein. Zusammen mit: 1 Live, Bremen Next, Puls, DASDING, UNSERDING, SPUTNIK, YOUFM und FRITZ stellen wir 20 Festivals im Programm vor, blicken auf diese zurück und vor allem nach vorne und wir verlosen Tickets für diese zum Teil schon ausverkauften Events!
20.00 N-JOY – Enjoy the Music 23.00 N-JOY News
0.00 Die junge Nacht

COSMO

8.00 Cosmo Von Montag bis Samstag läuft das Morgenmagazin mit Informationen.
13.00 Cosmo Von Montag bis Samstag läuft das Morgenmagazin mit Informationen sowie Tipps und Service zu Kulturthemen oder Reisezielen und Eindrücken aus dem Alltag der globalisierten Lebenswelt.
18.00 Cosmo Konzerte XXL
0.00 Cosmo Zan Zendegi Azadî – Frau Leben Freiheit
2.00 Cosmo Italia
4.00 Schwarz zu blau

FR

Tagestipps

KRIMI 19.04 WDR 3

Anja Herden (Foto) spricht die Rolle der Matti Junghans in diesem Stück nach dem Kriminalroman von Merle Kröger

Grenzfall (1/2)

LITERATURBEARBEITUNG Was geschah 1992 bei der kleinen Stadt Kollwitz im deutsch-polnischen Grenzgebiet? Sicher ist: Es gab zwei Tote – rumänische Roma, die über die grüne Grenze nach Deutschland wollten. Ein Fall, der 20 Jahre in den Akten verstaubte. Matti Junghans folgt der Spur dieser Geschichte quer durch Europa und in die Vergangenheit, um am Ende in den politischen Machenschaften der Gegenwart zu landen (Teil 2: 6.6.). **56 Min.**

KONZERT 20.03 WDR 3

Klassik-Preis

MITSCHNITT Die Düsseldorfer Symphoniker wurden mit einem Sonderpreis der International Classical Music Awards 2025 ausgezeichnet – u. a. für ihr jüngstes Album mit Werken von Schubert und Dvořák (Foto: der Chefdirigent Adam Fischer; vom 19.3.). **117 Min.**

ROCK & POP 21.05 DLF

Lizzard

MITSCHNITT Die französische Band Lizzard, gegründet von zwei Engländern und einem Franzosen, spielt eigenständigen Artrock mit melancholischer Härte. Ihr Trio-Sound wirkt überraschend voll. 2024 erschien ihr fünftes Album „Mesh" (vom 18.3.2022). **55 Min.**

BLUES 22.05 DEUTSCHLANDFUNK

Ry Cooder

MAGAZIN 1970 veröffentlichte Ry Cooder sein Debütalbum mit Neuinterpretationen traditioneller Blues-, Folk- und Rock'n'Roll-Songs. Damit präsentierte sich der Gitarrist als Bewahrer traditioneller US-Musikstile – ein Ansatz, den er bis heute verfolgt. **45 Min.**

ARD-NACHTKONZERT

0.03 **Gershwin** Klavierkonzert F-Dur; Cécile Ousset, Klavier; Radio-Sinfonieorchester Stuttgart, Ltg.: Neville Marriner **Nisle** Oktett D-Dur; Consortium Classicum **Telemann** „Ich danke dem Herrn von ganzem Herzen"; Ruth Ziesak, Sopran; Arnon Zlotnik, Countertenor; Jan Kobow, Tenor; Konstantin Wolff, Bass; Vocalensemble Rastatt; Les Favorites **Granados** Aus „Danzas españolas" op. 37; Emma Schmidt, Klavier **W.F. Bach** Klavierkonzert e-Moll; Michael Behringer, Hammerklavier; Freiburger Barockorchester, Ltg.: Gottfried von der Goltz
2.03 **W.A. Mozart** „Le nozze di Figaro", Ouvertüre **Brahms** Streichquartett B-Dur op. 67 **Palestrina** „Missa Papae Marcelli" **J.S. Bach** „Aria variata alla maniera italiana" BWV 989 **Respighi** Suite G-Dur
4.03 Werke von Kraus, Glinka, M. Haydn
5.03 Werke von Rossini, Monn, Emilie Mayer, Wölfl, Glasunow, Salieri

Podcast · Mehrkanalton · Für Kinder · Hörspiel

30. MAI

HÖRZU

RADIOPROGRAMM

EINS LIVE

5.00 1LIVE Die tägliche, aktuelle Morgen-Show in 1LIVE
10.00 1LIVE Der Sender bietet ein breites Spektrum an Hits aus Pop und aktuellen Charts.
14.00 1LIVE Der Nachmittag in 1LIVE
18.00 1LIVE Go
0.00 1LIVE Hip Hop Session
1.00 Die junge Nacht der ARD

WDR 2

5.00 Das Morgenmagazin 5.00 WDR aktuell 5.30 WDR aktuell 5.56 Kirche in WDR 2 6.00 WDR aktuell 6.30 WDR aktuell und Lokalzeit auf WDR 2 7.00 WDR aktuell 7.30 WDR aktuell 8.00 WDR aktuell 8.30 WDR aktuell
9.00 Der Vormittag Anschl.: Darin: zur vollen Stunde WDR aktuell, zur halben Stunde WDR aktuell und Lokalzeit auf WDR 2 10.50 WDR 2 Kabarett – Becker & Jünemann 11.45 Der Stichtag
12.00 WDR 2 Die gute Stunde Anschl.: zur vollen Stunde WDR aktuell, zur halben Stunde WDR aktuell und Lokalzeit auf WDR 2
13.00 Das Mittagsmagazin Darin: zur vollen Stunde WDR aktuell, zur halben Stunde WDR aktuell und Lokalzeit auf WDR 2
15.00 Der Nachmittag 15.00 WDR aktuell 16.00 WDR aktuell 17.00 WDR aktuell 18.00 Der Tag um Sechs
19.00 Das Abendmagazin Anschl.: Darin: zur vollen Stunde WDR aktuell
21.00 WDR 2 POP. Die Abendshow Anschl.: Darin: zur vollen Stunde WDR aktuell
0.00 WDR 2 Popnacht

WDR 4

6.00 WDR 4 mit Jürgen Mayer und Cathrin Brackmann Mit Jürgen Mayer, Cathrin Brackmann 8.55 Kirche in WDR 4
10.00 WDR 4 mit Martina Emmerich Mit Martina Emmerich 12.00 Der Tag um zwölf
14.00 WDR 4 Lokalzeit Mit Bastian Bender
18.00 WDR 4 Ab in die 80er Mit Bernd Brüggemann 18.00 Der Tag um Sechs 19.00 Wetter 20.00 Wetter 21.00 Wetter
22.00 Musik zum Träumen Anschl.: zur vollen Stunde WDR aktuell
0.00 ARD-Hitnacht

WDR 3

6.05 Mosaik 7.50 **Kirche in WDR 3** Pfarrer Ulf Schlüter, Bielefeld
9.05 Klassik Forum Heute mit dem Musikrätsel **Smetana** Ouvertüre zu „Die verkaufte Braut"; BBC Symphony Orchestra, Ltg.: Jiří Bělohlávek **Suk** Village Serenade; Suk-Kammerorchester Prag, Ltg.: Josef Suk **Biber** Sonate Nr. 8 B-Dur; Gli Incogniti **Mysliveček** Sinfonie F-Dur; Concerto Köln, Ltg.: Werner Ehrhardt **W.A. Mozart** Arie des Don Ottavio „Il mio tesoro intanto", aus der Oper „Don Giovanni" KV 527; Kenneth Tarver, Tenor; Freiburger Barockorchester, Ltg.: René Jacobs **Gluck** Sémiramis, Ballett-Pantomime; Le Concert des Nations, Ltg.: Jordi Savall **Dvorák** Ballade d-Moll, op 15,1; Anthony Marwood, Violine; Susan Tomes, Klavier **Janáček** Lachische Tänze; WDR-Sinfonieorchester, Ltg.: Gerd Albrecht **Mendelssohn** Trio Nr. 1 d-Moll op. 49; Trio Chausson **Hensel** Hero und Leander, Dramatische Szene; Chen Reiss, Sopran; Jewish Chamber Orchestra Munich, Ltg.: Daniel Grossmann **R. Schumann** Manfred-Ouvertüre op. 115; Philharmonia Orchestra, Ltg.: Christian Thielemann **Mahler** Lob des hohen Verstandes, aus „Des Knaben Wunderhorn"; Magdalena Kožená, Mezzosopran; Cleveland Orchestra, Ltg.: Pierre Boulez **Minkus** Ausschnitt aus dem Ballett „Don Quichote" bearbeitet für Klavier; Stephen Hough, Klavier **Leigh** Dulcinea; Brian Stokes Mitchell, Gesang; ein Choir; ein Orchester, Ltg.: Robert Billig Mit Hein van Eekert
12.00 Der Tag um zwölf
12.10 Westart
13.04 Lunchkonzert Es muss nicht immer die große Sinfonie sein.
15.04 TonArt
17.45 ZeitZeichen 30. Mai 1915: Manfred von Richthofen, beginnt Fliegerausbildung Von Raoul Mörchen
18.00 Der Tag um Sechs
18.10 Resonanzen Aktuelles aus der Kultur WDR 3 Resonanzen bietet von Montag bis Freitag einen Überblick über die kulturellen und gesellschaftlichen Themen des Tages.
19.04 Hörspiel **„Grenzfall" (1/2)** Von Maxi Obexer Nach dem gleichnamigen Kriminalroman von Merle Kröger Mit Anja Herden (Matti), Carmen Simone Birk (Nadina), Ariella Hirshfeld (Adriana), Florian Lukas (Nick), Rainer Homann (Jahn), Andrea Wolf (Matthiesen), Peer Augustinski (Wedemeier), Yvon Jansen (Jasmin), Nedjo Osman (Liviu), Ahmet Tahir (Georgel), Kai Hufnagel (Volker), Eva Christian (Silvia), Marc Oliver Bögel (Marius), Johanna Bergmann (Mädchen), Andreas Grothgar (Berghaus), Maximilian Hilbrand (Hajo), Wolf Aniol (Schölling), Ulrike Prager (Wärterin), Martin Zuhr (NPD-Politiker), Ilse Strambowski (Frau), Daniel Schüßler (Polizist / Wachpolizist), Volker Niederfahrenhorst (Hausmeister), Sabiullah Anwar (Vivek), Franziska Arndt (Sekretärin), Justine Hauer (Bankangestellte), Ismeta Stojkovic (Angelika), Jonas Baeck (Sergiu), Jean Paul Baeck (Mihal), Paula Fritze (Lili), Zejhun Demirov (Florin). Regie: Thomas Leutzbach (Produktion: WDR 2013)
20.03 Konzert International Classical Music Awards 2025 **W.A. Mozart** Ouvertüre zu „Die Hochzeit des Figaro" **Beethoven** Allegro aus dem Klavierkonzert Nr. 3 c-Moll **Schostakowitsch** Ouverture. Moderato con moto aus dem Streichquartett Nr. 2 A-Dur **Silvestrov** Serenade **Kosenko** Dreams **Händel** Ouvertüre zur Feuerwerksmusik **Ehrenfellner** Wiener Blut 200 **Hindemith** Ausschnitt aus „Die 4 Temperamente" **Tschaikowski** Pezzo capriccioso u.a.; Gidon Kremer, Violine; Can Çakmur und Anna Gourari, Klavier; Benjamin Kruithof, Violoncello; Quatuor Danel; Düsseldorfer Symphoniker, Ltg.: Ádám Fischer, Vitali Alekseenok, Leonardo García Alarcón und Christoph Ehrenfellner Mit Claudia Belemann (Aufnahme vom 19. März aus der Tonhalle Düsseldorf)
22.03 Jazz In der Musikrichtung des Jazz haben sich in den letzten hundert Jahren viele verschiedenen Stilrichtungen entwickelt. Der Siegeszug begann mit dem klassischen „New Orleans Jazz" und „Dixieland Jazz" zu Beginn des 20. Jahrhunderts. Danach folgten immer neue Stile wie Swing, Bebop, Cool Jazz oder Free Jazz.
23.03 WDR 3 Open
0.03 ARD-Nachtkonzert

WDR 5

6.05 Morgenecho 6.55 **Kirche in WDR 5** Pfarrer Ulf Schlüter, Bielefeld"
9.45 ZeitZeichen 30. Mai 1915: Manfred von Richthofen, beginnt Fliegerausbildung Von Raoul Mörchen
10.04 Neugier genügt Alles aus der Wundertüte. Anschl.: Darin: Reportage/Feature
12.00 Der Tag um zwölf
12.10 Tagesgespräch Je nachdem, welche Themen aktuell brisant sind, laden die Gastgeber Barbara Peter und Marc Lehmann Politiker, Manager, Künstler, Philosophen oder andere Persönlichkeiten in die Sendung ein. In jeder Ausgabe wird ausgiebig über ein bedeutungsvolles Thema gesprochen. Manchmal können die Gedanken auch ein klein wenig abschweifen.
13.00 Mittagsecho Aktuell und schnell
13.34 Das Wirtschaftsmagazin
14.04 Westart – Aktuelles aus der Kultur
15.04 WDR 5 Quarks In der Sendung werden wissenschaftliche Phänomene erklärt – und zwar auf unterhaltsame und verständliche Art und Weise.
17.04 Westblick Das Landesmagazin
18.04 Politikum Der Meinungspodcast von WDR 5. Lachen befreit – und manchmal erscheint der Wahnsinn der Welt viel klarer, wenn man mal richtig darüber gelacht hat.
18.30 Echo des Tages Das Wichtigste des Tages – kompakt in 30 Minuten. Im Echo des Tages informieren wir Sie über die bedeutendsten Ereignisse aus Politik, Wirtschaft und Gesellschaft. Und ordnen das Topthema des Tages ein – mit unserem täglichen Kommentar. Die Sendung ist das älteste Radioformat in Deutschland: Sie ist über 50 Jahre alt.Die wichtigsten Nachrichten des Tages, kompakt präsentiert in 30 Minuten. In der Sendung wird über die bedeutendsten Ereignisse aus Wirtschaft, Politik, Gesellschaft und Sport informiert.
19.04 MausLive
20.03 WDR 5 punktEU
20.30 Interview der Woche
21.03 Westart – Aktuelles aus der Kultur
22.03 ARD-Infonacht
0.00 ARD-Infonacht

SWR KULTUR

6.00 Am Morgen 6.20 **Zeitwort** 30.05.1962: Die Fußball-WM in Chile beginnt 7.57 Wort zum Tag
8.30 Das Wissen Rechtsextreme im Kampfsport – T rainieren für den Straßenkampf Von Florian Barth, Kai Laufen (Produktion: SWR 2024)
9.05 Musikstunde Dietrich Fischer-Dieskau 100 – Ikone des Gesangs (4/4)
10.05 Treffpunkt Klassik
11.57 Kulturtipps
12.30 Am Mittag
13.05 Mittagskonzert Schwetzinger SWR-Festspiele 2025. Einstand I – Preisträger des ARD-Musikwettbewerbs Werke von Beach, Hindemith, Dvorák, Ch. Cannabich, Franck, Brahms (Konzert vom 24. Mai 2025 im Jagdsaal)
15.05 Feature Alterndes Japan – Szenen aus einem Land im Umbruch
16.05 Impuls Wissen aktuell
17.05 Forum
17.50 Jazz vor Sechs
18.30 Am Abend
20.03 Abendkonzert Schwetzinger SWR-Festspiele 2025. Hörtheater nach der Kantate „Amor vincitore" von Johann Christian Bach **J.Ch. Bach** Amor vincitore, Kantate für Soli, Chor und Orchester; Neukomposition von Patrick Schäfer; Texte von Pauline Jacob) (Hörtheater vom 24./25. Mai 2025 im Rokokotheater)
22.03 Vor Ort Salzburger Stier 2025 – Der Eröffnungsabend (1/2) (Aufzeichnung vom 9. Mai 2025 im Theater Gütersloh)
23.03 Musikstunde
0.03 Nachtkonzert

SWR 1

Baden-Württemberg

5.00 Guten Morgen 5.57 Anstöße 6.57 Anstöße
10.00 Leute
12.00 SWR1 B-W
16.00 SWR1 B-W
20.00 Musikclub 90er
0.00 ARD-Hitnacht

Rheinland-Pfalz

5.00 Guten Morgen 5.57 Anstöße 6.57 Anstöße
9.00 Der Vormittag
12.00 Aktuell um Zwölf
13.00 Der Nachmittag
16.00 Der Tag
20.00 Musikclub 90er
0.00 ARD-Hitnacht

NDR KULTUR

6.00 Der Morgen Aktuelles aus der Kultur und viel Musik 7.50 Morgenandacht
8.30 Vorgelesen Sara Gmuer: 18. Stock (14/14) Es liest Nina Reithmeier
9.00 Der Morgen
10.00 Der Vormittag Das große Musikmagazin mit Werken aus Barock, Klassik und Romantik. 10.20 NachGedacht 10.40 Lauter Lyrik 12.40 Neue Bücher
13.00 NDR Kultur à la carte Gespräche mit Menschen, die etwas zu sagen haben
14.00 Der Nachmittag Mit Friederike Westerhaus 15.20 Freitagsforum
16.00 Das Journal Das Journal informiert umfassend über das aktuelle Kulturgeschehen, setzt Schwerpunkte und spürt kulturpolitische und künstlerische Trends auf.
18.00 NDR Kultur à la carte Gespräche mit Menschen, die etwas zu sagen haben
19.00 Musica Carla Bley und Steve Swallow in St. Johannis Harvestehude (1989)
20.00 Das Konzert Internationales Musikfest: Pablo Heras-Casado & Antoine Tamestit **Gubaidulina** Violakonzert **Wagner** Orchesterauszüge aus „Götterdämmerung": Siegfrieds Rheinfahrt; Trauermarsch beim Tode Siegfrieds; Brünhildes Schlussgesang; „Starke Scheite schichtet mir dort"; Åsa Jäger, Sopran; Antoine Tamestit, Viola; NDR Elbphilharmonie Orchester, Ltg.: Pablo Heras-Casado (Direkt aus der Elbphilharmonie)
23.00 NDR Bigband
0.03 Nachtkonzert

HR 2

6.00 Am Morgen Inspiriert und entspannt in den Tag mit dem Besten aus der klassischen Musik, mit neuen Buch- und Hörbuchideen und mit einem Überblick über die Kulturthemen des Tages. 6.30 Zuspruch 7.30 Frühkritik 8.40 Buch-Tipp
9.30 Lesung
10.00 Am Vormittag **Vivaldi** Sonate d-Moll „La follia" RV 63 **Verdi** „Die Macht des Schicksals" – Arie des Alvaro **Prokofjew** 1. Sinfonie D-Dur op. 25 „Symphonie classique" **Liszt** 2. Klavierkonzert A-Dur **Giuliani** Variationen über ein Thema von Händel **Telemann** Divertimento Es-Dur TWV 50:21 **Smetana** „Sárka" aus „Mein Vaterland" **Scarlatti** Klaviersonate f-Moll K 466
12.00 Doppelkopf
13.00 Am Mittag **Grieg** Anitras Tanz aus der 1. Peer-Gynt-Suite **J.S. Bach** Präludien und Fugen As-Dur BWV 886 und gis-Moll BWV 887 **Lehár** „Vilja-Lied" aus „Die lustige Witwe" **Haydn** 1. Cellokonzert C-Dur **Mendelssohn** Ouvertüre C-Dur op. 101 „Trompeten-Ouvertüre" **Händel** Flötensonate F-Dur HWV 369
14.30 Lesung
15.00 Hörbuchzeit
16.00 Am Nachmittag
18.00 Der Tag
19.00 Hörbar Musik grenzenlos
20.00 Konzertsaal **J.Ch. Bach** Sinfonie g-Moll op. 6/6 **W.A. Mozart** Violinkonzert A-Dur KV 219 **J. Haydn** Sinfonie Nr. 103 „mit dem Paukenwirbel"; Noa Wildschut, Violine; hr-Sinfonieorchester, Ltg.: Ivor Bolton (Direkt aus dem hr-Sendesaal in Frankfurt)
23.00 Doppelkopf
0.03 ARD-Nachtkonzert

BREMEN ZWEI

5.50 Die Morgenandacht Evangelische und katholische Geistliche aus Bremen und der Region geben Inspiration.
6.00 Der Morgen
10.00 Der Vormittag
13.00 Der Tag
16.00 Der Nachmittag Wir ordnen Ereignisse und Entwicklungen aus der Nachrichten-Welt ein.
18.00 Gesprächszeit Talk mit Prominenten und Zeitzeugen aus Kultur, Politik und Wirtschaft
19.00 Sounds Die handverlesene Musikauswahl am Abend Unsere Entdeckungen aus Pop, Indie-Pop, Singer/Songwriter und Americana.
21.00 Tanzbar Der Sprung ins Wochenende mit Elektroswing und tanzbarem Pop.
0.00 Die Nacht

KLASSIK RADIO

Hörertelefon: (09 00) 5 59 00 55 (99cent/Minute) e-mail: wunsch@klassikradio.de Internet: http:/www.klassikradio.de

5.00 Klassik Radio mit Klara Jäger Klara Jäger begleitet Sie am Morgen. Starten Sie mit Klassik Radio, der schönsten Klassik und Filmmusik gut in den neuen Tag.
7.00 Klassik Radio mit Thomas Ohrner
14.00 Klassik Radio mit Alexandra Berger Alexandra Berger ist während der Arbeit an Ihrer Seite. Bleiben Sie entspannt mit Klassik Radio, der schönsten Klassik und Filmmusik.
19.00 Klassik Radio Furioso mit Rolando Villazon
20.00 Klassik Radio mit Evita Helling
22.00 Musik zum Entspannen & Genießen

BR-KLASSIK

6.05 Allegro 6.30 Klassik aktuell 7.20 Klassik aktuell 7.40 Klassik aktuell 8.20 Klassik aktuell 8.40 **Was heute geschah** 30.5.1723: Zu Bachs Amtsantritt in Leipzig wird seine Kantate „Die Elenden sollen essen" uraufgeführt
8.57 Werbung
9.05 Der Vormittag Klassisch durch Ihren Tag. Werke von Smetana, Telemann, Bonis, Saint-Saëns u. a.
12.03 Der Nachmittag 12.30 Was heute geschah 13.30 Das neue Album oder: Ihr Musikwunsch
16.03 Leporello 16.15 Klassik aktuell 16.40 Was heute geschah 17.15 Klassik aktuell
18.03 Klassik-Stars Trio Wanderer **J. Haydn** Klaviertrio Es-Dur Hob. XV/31 **Arenskij** Klaviertrio d-Moll op. 32 **Beethoven** Klaviertrio Es-Dur
19.03 KlassikPlus – Musikfeature Zum 150. Geburtstag von Georges Bizet (1). Im Schatten einer erfundenen Frau oder Georges Bizet und seine Misere mit Carmen
20.03 Konzert **Boulez** „Rituel in memoriam Bruno Maderna" **Poulenc** „Figure humaine" **Ravel** „Daphnis et Chloé", Ballett; Chor und Symphonieorchester des Bayerischen Rundfunks, Ltg.: Simon Rattle Anschl.: Sylvia Schreiber im Gespräch mit Simon Rattle
22.03 Orgelmusik **Brahms** Fuge as-Moll Woo 8 **Vierne** „Clair de lune" op. 53/5 **Messiaen** „L'Ascension" **Bruckner** Messe C-Dur „Windhaager Messe"
23.03 Jazztime
0.03 Das Nachtkonzert

DLF KULTUR

5.05 Studio 9 6.20 **Wort zum Tage** Zum jüdischen Fest Schawuot spricht Rabbiner Netanel Olhoeft 7.40 Alltag anders
9.05 Im Gespräch
10.05 Lesart
11.05 Tonart 11.30 Musiktipps
12.05 Studio 9
13.05 Länderreport
14.05 Kompressor
15.05 Tonart 15.30 Musiktipps 15.40 Live Session
17.05 Studio 9
18.05 Wortwechsel
19.05 Shabbat
19.30 Literatur „Im Schatten zweier Sommer". Ein Gespräch über den österreichischen Schriftsteller Joseph Roth Mit Jan Koneffke (Schriftsteller), Dr. Jan Bürger (Roth-Experte)
20.00 Konzert Eisendle „heliosis" für Orchester **Tschaikowski** Konzert für Klavier und Orchester Nr. 1 b-Moll op. 23 **Schostakowitsch** Sinfonie Nr. 5 d-Moll op. 47; Beatrice Rana, Klavier; Deutsches Symphonie-Orchester Berlin, Ltg.: Manfred Honeck (Aufzeichnung vom 24.05.2025, Philharmonie Berlin)
22.30 Musikfeuilleton „Ein flüchtiger Moment von Lebendigkeit". Der Tänzer Merce Cunningham Zwei Ikonen der Moderne, der Tänzer Merce Cunningham und der Komponist John Cage, lebten und arbeiteten mehr als 50 Jahre zusammen.
23.05 Fazit – Kultur vom Tage 23.50 Kulturpresseschau
0.05 Lange Nacht „Deutschland, höre!" – Gestern und heute! Eine Lange Nacht über Thomas Manns Radio-Reden
3.05 Tonart

DEUTSCHLANDFUNK

5.05 Informationen
9.05 Kalenderblatt Vor 50 Jahren: Gründung der Europäischen Weltraumagentur ESA
9.10 Europa heute
9.35 Tag für Tag
10.08 Lebenszeit
11.35 Umwelt und Verbraucher
12.10 Informationen
13.35 Wirtschaft
14.10 Deutschland heute
14.35 Campus und Karriere
15.05 Corso
15.35 @mediasres
15.52 Schalom
16.10 Büchermarkt
16.35 Forschung akt.
17.05 Wirtschaft
17.35 Kultur heute
18.10 Infos am Abend
18.40 Hintergrund In den gebündelten Nachrichten ist nicht genug Zeit für eine ausführliche Berichterstattung. In dieser Sendung wird das nachgeholt. Hier gibt es ausführliche Hintergrundberichte zu aktuellen Themen aus Politik, Wirtschaft und Gesellschaft. Sorgfältig recherchierte Fakten sorgen für einen tieferen Einblick in die Geschehnisse und geben den Hörern die Möglichkeit, sich eine eigene Meinung zu bilden.
19.09 Kommentare und Themen der Woche
19.15 Der Rest ist Geschichte
20.05 Feature Ich hab' Rücken. Über Rücksichtslosigkeit, Rückenschmerzen und Rückhalt
21.05 On Stage Zu Hause aufgenommen. Die französische Artrock-Band Lizzard (Aufnahme vom 18.3.2022)
22.05 Milestones Früher Meister der Slide-Gitarre. Das Debütalbum von Ry Cooder (1970)
22.50 Sport aktuell
23.10 Der Tag
0.05 DLF Radionacht

NDR INFO

5.56 Morgenandacht Sören Callsen, Wortgottesdienstleiter in Seevetal
6.00 Infoprogramm Wir halten Sie auf dem Laufenden – rund um die Uhr: Mit verlässlichen Informationen und unabhängigem Journalismus, mit Hintergründen aus Politik, Wirtschaft und Wissenschaft, mit dem Wichtigsten aus Sport und Kultur. 14.05 11KM: der tagesschau-Podcast 17.05 Themen des Tages 18.05 Streitkräfte und Strategien #Ukraine 18.35 **Themen des Tages** Hier hören Sie in einer halben Stunde die wichtigsten Nachrichten für den Norden. Aus Politik, Wirtschaft, Sport und Kultur. Das Topthema wird aus verschiedenen Perspektiven beleuchtet. In Interviews mit Korrespondenten, Experten oder Politikern. Meinungsstark, zuverlässig und verständlich. Von Montag bis Sonntag gibt es hier jeden Abend zuverlässig einen nationalen und internationalen Nachrichtenüberblick.
19.32 Schabat Schalom Das Magazin Schabat Schalom berichtet immer freitags um 20.35 Uhr auf NDR Info aus dem jüdischen Leben mit Nachrichten, Interviews, Berichten und Kommentaren. Dabei geht es um Entwicklungen in deutschen jüdischen Gemeinden, aber auch um aktuelle politische und kulturelle Ereignisse aus jüdischer Sicht. Im Anschluss hören Sie Rabbiner mit der Auslegung des Wochenabschnitts der Thora und liturgische Musik.
20.15 ARD-Sportabend Sportschau live
22.00 ARD-Infonacht
0.00 ARD-Infonacht

SWR 4 RH.-PF.

5.57 Morgengedanken
6.00 RP am Morgen 6.57 Morgengedanken
10.00 SWR4 am Freitag 12.45 Wetterstudio
14.00 Am Nachmittag 16.45 Wetterstudio
18.00 SWR4 am Abend Die Sendung ist an alle gerichtet, die sich nach einem anstrengenden Arbeitstag entspannen wollen. 18.45 Wetterstudio 18.57 Abendgedanken
20.00 SWR4 am Freitagabend
23.00 ARD-Hitnacht
0.00 ARD-Hitnacht

NDR 1

NIEDERSACHSEN

„Das ist Radio"

5.00 Hellwach 5.40 Zeitmaschine 6.20 Frühstück bei …
10.00 Wir in Nieders. 11.50 Hör mal 'n beten to
13.00 Wir in Nieders. 13.20 Zeitmaschine 13.30 Regional 15.00 Regional
16.00 Funkbilder
18.00 Die Blaue Stunde
19.00 Podcast
20.00 Traumhaft 20.50 Nachtgedanken
21.00 Die beste Musik
23.00 ARD-Hitnacht
0.00 ARD-Hitnacht

HR 4

6.00 hr4 – Mein Morgen in Hessen 6.30 die hessenschau 7.10 Comedy
10.00 Britta am Vormittag
12.00 Britta am Mittag 12.30 die hessenschau
13.00 Wünsch dir was Die „Wünsch Dir Was"-Telefon-Nummer: 0800 7777 224
14.00 Am Nachmittag 14.30 die hessenschau
16.00 Mit hr4 in den Feierabend 16.30 die hessenschau 17.45 Übrigens...
20.00 hr4 – Musik liegt in der Luft
0.00 Die ARD-Schlagernacht

YOU FM

5.00 YOU FM Good Morning Show – Feel Good Friday Die Arbeitswoche ist so gut wie geschafft und das feiern wir: mit euch und natürlich eurer Lieblingsmusik! Dazu gibt's die wichtigsten Infos aus Hessen und der Welt, sodass euch so kurz vorm Wochenende nichts entgeht.
10.00 YOU FM Worktime
14.00 YOU FM am Nachmittag
18.00 On Fire Abend mit Jonny
20.00 YOU FM Feel Good Friday
1.00 Die junge Nacht der ARD

SWR DASDING

„DASDING – Alles was du willst"

5.00 Musik Nonstop
6.00 DasDing – Morgens klarkommen
10.00 DasDing
14.00 DasDing
18.00 DasDing Play
20.00 Musik Nonstop Noch mehr Musik kann man in eine Stunde Radioprogramm nicht hineinpacken. In dieser Sendung gibt es Charthits am laufenden Band, ohne Moderation, Werbung oder sonstiges störendes Gerede.
22.00 Blue Moon
0.00 Musik Nonstop
1.00 Die junge Nacht

N-JOY

5.00 Euer N-JOY Warmup
6.00 Eure N-JOY Morningshow mit Martina und Greg 6.45 Die Postillon Hörfunknachrichten 7.40 Morningshow…
10.00 Euer N-JOY Mittag mit Saskia
14.00 Euer N-JOY Nachmittag mit Jan
18.00 N-JOY Play – Eure Show für neue Musi N-JOY Play ist eure Show für neue Musik.
21.00 N-JOY Club 21.00 N-JOY Infos
22.00 N-JOY Residents 23.00 N-JOY News
0.00 Enjoy the Music 0.00 N-JOY News
1.00 Die junge Nacht

COSMO

7.00 Cosmo
12.00 No comment
14.00 Cosmo
18.00 Cosmo DJ Session
19.00 Cosmo Podcasts
20.00 Cosmo türkçe (türkisch)
20.30 Cosmo bosanski / hrvatski / srpski (südosteuropäische Sprachen)
21.00 Cosmo italiano (italienisch)
21.30 Cosmo po-russki (russisch)
22.00 Cosmo po polsku (polnisch)
22.30 Cosmo bel-arabi
23.00 Schwarz zu blau
0.00 Cosmo Dance
2.00 Schwarz zu blau

WOCHENÜBERSICHT 24. – 30. 05. 2025

SWR 3

SAMSTAG
6.00 SWR3 FIT – Die Frühaufstehershow
9.00 SWR3 NOW – Die Vormittagsshow
13.00 SWR3 PUSH – Die Nachmittagsshow
16.00 SWR3 EASY – Die Samstagsshow
19.00 SWR3 POP – Die Abendshow
0.00 SWR3 Popnacht
Music and more

SONNTAG
6.00 SWR3 FIT – Die Frühaufstehershow
9.00 SWR3 TALK – Die Vormittagsshow
13.00 SWR3 PUSH – Die Nachmittagsshow
16.00 SWR3 EASY– Die Sonntagsshow
19.00 SWR3 POP – Die Sonntagabendshow
0.00 SWR3 Popnacht
Music and more

MONTAG–FREITAG
5.00 Die Morningshow
10.00 SWR3 NOW – Die Vormittagsshow
13.00 SWR3 PUSH – Die Nachmittagsshow
16.00 SWR3 MOVE – Die Feierabendshow
20.00 SWR3 POP – Die Abendshow
0.00 SWR3 Popnacht

FFN

SAMSTAG
7.00 ff endlich Wochenende. Die Morningshow am Samstag
7.45 Daddy Uncool
8.45 Die Welt in 30 Sekunden
10.45 Günthers Woche
11.45 Daddy Uncool
13.55 ffn am Samstag
17.00 ffn Top20
17.45 Neu von Hier, Newcomer aus dem Norden
18.15 Bei Samples unterm Sofa
19.00 ffn der Samstagabend
23.50 Die Kirche – Nachgedacht
0.00 ffn die Nacht

SONNTAG
6.00 ffn am Sonntag. Die Kirche
10.00 Die „bara radio show" mit Barbara Schöneberger
12.00 ffn am Sonntag
13.45 Günthers Woche
16.00 ffn das Wochenfinale
16.45 ffn „hatter nich?!" Stars und Sternchen am Sonntag
17.45 Günthers Woche
19.45 Die Welt in 30 Sekunden
22.00 ffn Top20
22.45 Neu von Hier, Newcomer aus dem Norden
23.15 Bei Samples unterm Sofa
23.50 Die Kirche – Nachgedacht
0.00 ffn die Nacht

MONTAG–FREITAG
5.00 Guten Morgen Niedersachsen
5.05 Günther, der Treckerfahrer
6.30 ffn: Unsere Region am Morgen
9.05 ffn – Die 90er um 9
10.00 ffn am Vormittag
10.30 ffn: Die Niedersachsen-Reporter
11.30 ffn: Die Niedersachsen-Reporter
12.30 ffn: Die Niedersachsen-Reporter
13.30 ffn: Die Niedersachsen-Reporter
14.00 Am Nachmittag
14.30 ffn: Unsere Region am Nachmittag
15.30 ffn: Unsere Region am Nachmittag
16.45 Günther, der Treckerfahrer
17.45 Die Welt in 30 Sekunden
18.00 ffn am Abend
18.30 Der Tag in Niedersachsen
18.45 Die Kirche bei ffn
19.30 ffn: Der Tag in Niedersachsen
19.45 Günther, der Treckerfahrer
21.05 Die 90er um 9
23.50 Die Kirche – Nachgedacht
0.00 ffn die Nacht

ANTENNE NDS

NIEDERSACHSEN

SAMSTAG
0.00-23.55 Das Antenne Niedersachsen Wochenende

SONNTAG
0.00-23.55 Das Antenne Niedersachsen Wochenende

MONTAG–FREITAG
4.55 Die Antenne Niedersachsen Moin-Show - mit Danica, Verkehrs-Kai und Flüecki
9.55 Antenne Niedersachsen bei der Arbeit
13.55 Antenne Niedersachsen von 2 bis frei
18.55 Die Antenne Niedersachsen Spätschicht
22.55 Gemeinsam durch die Nacht in Niedersachsen

RADIO NRW

SAMSTAG
5.00 Am Wochenende

SONNTAG
5.00 Am Wochenende
8.00 Himmel und Erde
9.00 Am Wochenende

MONTAG–FREITAG
5.00 Am Morgen
10.00 Am Vormittag
12.00 Am Mittag
14.00 Am Nachmittag
18.00 Am Abend
FR: Am Wochenende
21.00 Bürgerfunk
22.00 Die Nacht

HIT RADIO FFH

SAMSTAG
5.00 Guten Morgen, Hessen!
9.00 Die schöne Samstagsshow
13.00 Hoch die Hände, Samstag!
18.00 FFH - Was Geht?!
Egal ob auf dem Weg zum Spieleabend mit Freunden, zwischen Stadion- und Club-Besuch oder auf dem Sofa: Kathrin Sawatzki begleitet die Zuhörer durch den Samstagabend.
22.00 FFH Just Party
0.00 FFH Nachtleben

SONNTAG
6.00 Kreuz und Quer
9.00 Silvia am Sonntag – der Talk
12.00 FFH - Dein Mittag
15.00 Dein Sonntag mit Sabine
20.00 Die Du bist im Radio Show
0.00 FFH Nachtleben

MONTAG–FREITAG
5.00 Guten Morgen, Hessen!
10.00 Dein FFH-(Vor-) Mittag
14.00 Echt Evren
18.00 FFH JETZT
20.00 Dein FFH-Abend
0.00 FFH Nachtleben

RTL RADIO

Deutschlands Hit-Radio

SAMSTAG
6.00 Das Wochenende
8.00 Das Beste von Arno & der Morgencrew
Berlins und Brandenburgs lustigste Morgensendung
10.00 Das Wochenende mit Simon
14.00 Das Wochenende mit Chris
19.00 Am Abend
0.00 Die Hit-Nacht

SONNTAG
6.00 Das Beste von Arno & der Morgencrew
8.00 Die Julia Porath Show
Am Sonntagmorgen geht es um die aktuellsten Trends rund um Fashion, Lifestyle, Gadgets, Food und vielem mehr der Woche. Welcher Post hat diese Woche getrendet? Welche neue Insta-Challenge gibt es und welche Must-have App solltest Du unbedingt mal ausprobieren? Julia verrät es Dir in ihrer „Die Julia Porath Show" – immer sonntags 8-10 Uhr.
10.00 Das Wochenende mit Simon
14.00 RTL Top-40
Die 40 beliebtesten Hits auf RTL Deutschlands Hit-Radio.
18.00 Am Abend
0.00 Die Hit-Nacht

MONTAG–FREITAG
5.00 Arno und die Morgencrew
Deutschlands lustigste Morgensendung
10.00 Juliane bei der Arbeit
Egal ob Büro, Baustelle, LKW: Juliane bringt Dich mit ganz viel Musik durch Deinen Arbeitstag.
14.00 Die Hans Blomberg Show
19.00 Am Abend
0.00 Die Hit-Nacht

JAM FM

SAMSTAG
8.00 Dein Samstagmorgen mit Gloria
12.00 Die Jamify Show mit Olly – deine Spotify Hits von Morgen
16.00 Jam FM 2000er Show mit Gloria
20.00 Jam FM
0.00 NXTLVL Radioshow

SONNTAG
8.00 Dein Sonntagmorgen mit Gloria
12.00 Jessy

MONTAG–FREITAG
5.00 Masha & Erik Aland
9.00 Savannah
12.00 Melisa
15.00 Tobi Lee
18.00 Die Hans Blomberg Show
18.01 Rush Hour Remix
18.30 Anna
Mi: 20.00 Inside Reality
22.00 Der Abend
Fr: 0.00 NXTLVL Radioshow

RPR1

SAMSTAG
6.00 Endlich Samstag
10.00 100% Rheinland-Pfalz
15.00 Der Samstag XXL
18.00 Daniel Kaiser Show
20.00 RPR1.Tanzbar
DJ David Banks & friends hauen dir die tanzbarsten Mixes auf die Ohren
0.00 Groove Lounge

SONNTAG
6.00 Einfach himmlisch – Die Morningshow am Sonntag
10.00 RPR1. am Sonntag
16.00 Music Made in Germany
19.00 Mein Abenteuer
21.00 Classic Bob
0.00 Groove Lounge

MONTAG–FREITAG
5.00 Guten Morgen Rheinland-Pfalz
9.00 Bei der Arbeit
12.00 Topthemen am Mittag
13.00 Bei der Arbeit
15.00 Ab in den Feierabend
FR: Ab ins Wochenende
18.00 Der Tag in Rheinland-Pfalz
19.00 Ab in den Feierabend
FR: Ab ins Wochenende
20.00 Die beste Musik am Abend
DO: 22.00 Rockertreff
FR: 21.00 Music only
0.00 Die Nightlounge
2.00 Groove Lounge

BIGFM

SAMSTAG
7.45 Rob Green Show
13.45 bigWeekend
Spannende Talkthemen und die biggste Musik bringen Euch erst richtig ins Wochenende.
20.00 Tomorrowland One World Radio Show

SONNTAG
6.30 big Spirit
9.45 big Sunday mit Tara
22.45 Nighttalk

MONTAG–FREITAG
5.00 Deutschlands biggste Morningshow
10.45 Vormittag / Mittag mit Filiz
14.45 Reece am Nachmittag
18.45 Daily Live Mix
19.45 Newcomer at bigFM
21.30 Die 257ers Show
DI: Deutschrap Rasiert
MI: World Beats
DO: Groove Night
FR: Turn Up Show
0.00 Nightlounge *W*

TV-SENDER

Anschriften · Telefon/Fax · Internet

E-Mail-Adressen finden Sie auch unter www.hoerzu.de

3SAT Postfach 4040, 55100 Mainz, **Tel.** 06131-70 12 16 1 **Fax** 06131-70 12 17 0 **Internet** www.3sat.de, **E-Mail:** info@3sat.de

ANIXE Theatinerstraße 11, 80333 München, **Tel.** 0621-490 91 160 **Internet** www.anixehd.tv

ARD Postfach 20 06 65, 80006 München, **Tel.** 089-55 89 440 **Hotline:** 0331-58569606 (digitale Sender) **Fax** 089-59 00 24 070 **E-Mail:** info@daserste.de **Internet** www.daserste.de

ARD-ALPHA Rundfunkplatz 1, 80300 München, **Tel.** 089 - 59 00 25078 **Fax** 089 - 5900 - 27 37 **Internet** www.br.de/fernsehen/ard-alpha

ARTE 4, quai du Chanoine Winterer BP 20035, F-67080 Strasbourg Cedex **Hotline** 01805-002 488 **Internet** www.arte.tv/de

BAYERISCHES FERNSEHEN Rundfunkplatz 1, 80300 München, **Tel.** 089 / 59 00 25078 **Fax** 089 / 5900 - 2 77 37 **Internet** www.br.de

BIBEL TV Wandalenweg 26, 20097 Hamburg, **Tel.** 040 - 44 50 66 - 0 **Fax** 040 - 44 50 66 - 18 **Internet** www.bibeltv.de

COMEDY CENTRAL Boxhagener Str. 80, 10245 Berlin, **Tel.** 030-700 10 00

DISNEY CHANNEL GERMANY Lilly-Palmer-Str. 2, 80636 München, **Tel.** 089-99340-0 **Fax** 089-99690-599 **Internet** http://disneychannel.de/

DMAX Sternstr. 5, 80538 München, **Tel.** 0089-20 60 99 100 **Internet** www.dmax.de

EUROSPORT Sternstraße 5, 80538 München, **Tel.** 089-62 82 45 04 **Internet** www.eurosport.de

FRANKEN TV Südwestpark 73, 90449 Nürnberg, **Tel.** 0911-9 67 96 0 **Fax** 0911-9 67 96 11 **Internet** www.franken-tv.de

HR-FERNSEHEN Bertramstraße 8, 60320 Frankfurt/Main, **Tel.** 069-15 55 111 **Fax** 069-15 55 155 **Internet** www.hr-online.de

HH 1 Rothenbaumchaussee 80, 20148 Hamburg, **Tel.** 040-41 44 24 00 **Fax** 040-41 442 567 **Internet** www.hamburg1.de

HSE 24 Münchener Straße 101 h, 85737 Ismaning, **Tel.** 0800 234 14 74 **Internet** www.hse24.de

KABEL DEUTSCHLAND GmbH Kundenservice, 99116 Erfurt, **Tel.** 0800-27 87 000 **Internet** www.KabelDeutschland.de

KABEL EINS Medienallee 7, 85774 Unterföhring, **E-Mail** zuschauerservice@kabeleins.de **Internet** www.kabeleins.de

KI.KA 99094 Erfurt, Gothaer Straße 36, **Tel.** 0180-215 15 14 **Fax** 0180-215 15 16 **Internet** www.kika.de

MDR Kantstraße 71-73, 04360 Leipzig, **Tel.** 0341-300 96 96 **Fax** 0341-300 65 37 **Internet** www.mdr.de

MÜNCHEN LIVE TV Marcel-Breuer-Str. 18-20, 80807 München, **Tel.** 089-41 20 07 70 0 **Fax** 089-41 20 07 70 7 **Internet** www.muenchen-tv.de

NDR Rothenbaumchaussee 132, 20149 Hamburg, **Tel.** 040-41 56 0 **Fax** 040-44 76 02 **Internet** www.ndr.de

NICK Boxhagener Str. 80, 10245 Berlin, **Tel.** 030 700 10 00 **Internet** www.nick.de

NRW.TV Kaistr. 3, 40221 Düsseldorf, **Tel.** 0211-95700 500 **Fax** 0211-95700 500 **Internet** www.nrw.tv

N-TV Picassoplatz 1, 50679 Köln, **Tel.** 01805-76 54 76 **Fax** 01805-183 183 **Internet** www.n-tv.de

ORF (ÖSTERREICH) Würzburggasse 30, A-1136 Wien, **Tel.** 00431-8 70 70 30 **Fax** 00431-8 70 70 330 **Internet** www.orf.at

PHOENIX Langer Grabenweg 45–47, 53175 Bonn, **Tel.** 0221 56789 600 **Internet** www.phoenix.de

PRO SIEBEN Medienallee 7, 85774 Unterföhring, **E-Mail** zuschauerservice@prosieben.de **Internet** www.prosieben.de

PRO SIEBEN MAXX Medienallee 7, 85774 Unterföhring **E-Mail** zuschauerservice@prosiebenmaxx.de **Internet** www.prosiebenmaxx.de

QVC Postfach 10 19 69, 44719 Bochum, **Tel.** 0800-293 33 33 **Internet** www.qvc.de

RADIO BREMEN (RB) Diepenau 10, 28195 Bremen, **Tel.** 0421-24 64 20 41 **Fax** 0421-24 64 20 39 **Internet** www.radiobremen.de

RBB Marlene-Dietrich-Allee 20, 14482 Potsdam, **Tel.** 0331-97 99 3 21 71 **Fax** 0331-97 99 3 21 79 **Internet** www.rbb-online.de

RIC (YFE AG) Türkenstr. 87, 80799 München, **Tel.** 089-99 72 71 0 **Internet** www.rictv.de

RTL Picassoplatz 1, 50679 Köln, **Tel.** 0221-46 70 85 58 **Internet** www.rtl.de

RTL ZWEI Lil-Dagover-Ring 1, 82031 Grünwald, **Internet** www.rtl2.de Zuschauerservice@rtl2.de

SAT.1 Medienallee 7, 85774 Unterföhring, **E-Mail** zuschauerservice@sat1.de **Internet** www.sat1.de

SAT.1 GOLD Medienallee 7, 85774 Unterföhring **E-Mail** zuschauerservice@sat1gold.de **Internet** www.sat1gold.de

SAARLÄNDISCHER RUNDFUNK (SR) 66100 Saarbrücken, **Tel.** 0681-60 21 313 **Fax** 0681-60 23 8 74 **Internet** www.sr-online.de

SERVUS TV Oberst Lepperdinger Straße 11-15, A-5071 Wals-Siezenheim **Tel.** + 43 662 84 22 44 **Internet** www.servustv.com

SIXX Medienallee 7, 85774 Unterföhring, **E-Mail** zuschauerservice@sixx.de **Internet** www.sixx.de

SKY Medienallee 26, 85774 Unterföhring, **Tel.** 089 997 279 00 **Internet** www.sky.de

SPORT 1 Münchner Straße 101 g, 85737 Ismaning, **Tel.** 089-96 066 0 **Fax** 089-960 66 10 09 **Internet** www.sport1.de

SRF (SCHWEIZ) Fernsehstraße 1-4, CH- 8052 Zürich, **Tel.** + 41 848 80 80 80 **Internet** www.srf.ch

SWR Hans-Bredow-Straße, 76530 Baden-Baden, **Tel.** 07221-92 92 05 00 **Fax** 07221-92 92 6 303 **Internet** www.swr.de

SUPER RTL Picassoplatz 1, 50679 Köln, **Tel.** 0221-46 70 85 58 **Fax** 0221-45 65 10 19 **Internet** www.super-rtl.de

TELE 5 Sternstr. 5, 80538 München, **Tel.** 089-20 60 99 100 **E-Mail** zuschauerredaktion@tele5.de, **Internet** www.tele5.de

TV5 MONDE Deutschland-Österreich, Postfach 30, A-1042 Wien **Tel.** 0043-192 03 **661** **Internet** www.europe.tv5monde.com/de

TV.BERLIN Karl-Heinrich-Ulrichs-Straße 11, 10787 Berlin, **Tel.** 030-89 64 31 27 **E-Mail** redaktion@tvb.de **Internet** www.tvb.de

VOX Picassoplatz 1, 50679 Köln, **Tel.** 0221-46 70 89 89 **Fax** 0221-95 34 37 5 **Internet** www.vox.de

WELT Zimmerstr. 50, 10888 Berlin, **Internet** www.welt.de **E-Mail:** tv@welt.de

WDR Fernsehen 50660 Köln, **Tel.** 0221-56 78 99 99 **Internet** www.wdr.de

ZDF 55100 Mainz, **Hotline** 06131-70 12 16 1 (auch digitale Sender) **Fax** 06131-70 12 17 0 **Internet** www.zdf.de

Achtung: Anrufe bei den Telefonhotlines sind kostenpflichtig!

Die 30-seitige Liste „Radiosender, Adressen & Frequenzen" können Sie bestellen bei: Redaktion HÖRZU, Leserdienst, Kennwort „Radio", FUNKE Programmzeitschriften GmbH, Großer Burstah 18–32, 20457 Hamburg. Bitte legen Sie einen adressierten, mit 1,60 € frankierten DIN A5 Umschlag bei. Die Liste steht auch unter der Internet-Adresse www.hoerzu.de als pdf-Datei zum Herunterladen bereit.