HÖRZU
RADIO AKTUELL
NR. 21/2025 | IHR RUNDFUNK-PROGRAMM VOM **24. – 30. MAI** | WWW.HOERZU.DE

BERLIN FOTO: APOLLO ARTISTS

LIVE-KONZERT

Poetisch-filmisch

Am Pult: Tarmo Peltokoski
Lorin Maazels „Ring ohne Worte" verdichtet Richard Wagners Opernzyklus auf 75 Minuten voller musikalischer Höhepunkte. Alle bekannten Motive sind enthalten, von Rheingold bis Siegfrieds Tod. Das zweite Werk, das von Tarmo Peltokoski (Foto) dirigiert wird, stammt von der finnischen Komponistin Kaja Saariaho: „Laterna Magica", inspiriert von Ingmar Bergmanns Autobiografie, verbindet geflüsterte Worte und Klangfarben zu einem poetisch-leuchtenden Orchestererlebnis mit filmischer Atmosphäre.
DO 20.00 **radio3**

UNSERE PODCAST-TIPPS

TOP-HITS!

SEXUALITÄT Hajo Schumacher und Therapeutin Katrin Hinrichs sprechen offen über Lust & Liebe. abendblatt.de/podcast

BESSER LEBEN TV-Experte Prof. Ingo Froböse verrät, wie man in jedem Alter fit & gesund bleibt. hoerzu.de/podcast

Auf Plattformen wie Spotify, Apple Podcasts u.a.

HÖHEPUNKTE DER WOCHE

OPER
„Die dunkle Seite des Mondes"
Uraufführung der neuen Oper von Unsuk Chin an der Staatsoper Hamburg.
SA 20.00 **radio3**

LIVE-KONZERT
Schostakowitsch Festival Leipzig
Der MDR-Rundfunkchor würdigt den russischen Komponisten.
SO 19.30 **MDR Kultur**

AUTORENLESUNG
„Bekenntnisse des Hochstaplers Felix Krull" (1/9)
Thomas Mann liest aus seinem Roman.
MO 9.00 **MDR Kultur**

SA

Tagestipps

OPER 20.00 RADIO3

Kent Nagano dirigierte die Uraufführung der neuen Oper der südkoreanischen Komponistin Unsuk Chin an der Staatsoper Hamburg

„Die dunkle Seite des Mondes“

MITSCHNITT Ein Fauststoff des 21. Jahrhunderts: Um seinen unbändigen Drang nach Erkenntnis und einem seelisch erfüllten Leben zu stillen, geht der geniale Wissenschaftler Dr. Kieron mit dem diabolischen Meister Astaroth einen Pakt ein – mit fatalen Folgen. Inspiriert ist die Geschichte vom Leben des Physikers Wolfgang Pauli und seiner Beziehung zu dem Psychiater Carl Gustav Jung (vom 18.5.). **180 Min.**

MUSIK 10.05 DEUTSCHLANDFUNK

Frauke Roth

MAGAZIN 1967 in Hamburg geboren, studierte Frauke Roth Querflöte und wechselte ins Kulturmanagement. Für die Sendung hat sich die Intendantin der Dresdner Philharmonie ein musikalisches Programm überlegt, in dem die Flöte nicht fehlen darf. **55 Min.**

DEUTSCHLAND 18.05 DLF KULTUR

Der Görlitzer Park

NEU: FEATURE Der Berliner Senat will den „Görli“ nachts schließen. In Kreuzberg ist der Widerstand groß. Der Feature-Autor, langjähriger Anwohner, beschreibt die verschärfte Situation mit Crack und den eskalierenden Problemen im Park, die Lösungen erfordern. **55 Min.**

ROCK & POP 23.00 RADIO3

Landon Pigg

„THE VOICE“ Der US-Singer-Songwriter Landon Pigg wurde durch AT&T-Werbung bekannt, die seinen Song „Falling in Love at a Coffee-Shop“ verwendete. Der Song ist exemplarisch für seinen kreativen Umgang mit Gefühlen und Sprache. **60 Min.**

ARD-NACHTKONZERT

0.03 **Debussy** „Prélude à l'après-midi d'un faune“; hr-Sinfonieorchester, Ltg.: Carl St. Clair **J. Haydn** Streichquartett B-Dur op. 76/4; Delian-Quartett **Dvorák** Zwei Slawische Tänze op. 72; hr-Sinfonieorchester, Ltg.: Daniel Harding **Prokofjew** Sonate d-Moll op. 14; Jewgenij Koroliow, Klavier **Koechlin** „Offrande musicale sur le nom de Bach“ op. 187; hr-Sinfonieorchester, Ltg.: Juan Pablo Izquierdo 2.03 **Dohnányi** Variationen über ein Kinderlied op. 25 **Debussy** Fünf frühe Lieder **Strawinsky** „Pulcinella“, Suite **Beethoven** Sonate g-Moll op. 5 **Hindemith** „Nobilissima visione“ 4.03 **Schubert** Ouvertüre D-Dur D 556 **J. Haydn** Oboenkonzert C-Dur Hob. VIIg/C1 **Rodrigo** „Concierto Andaluz“ 5.03 **Gossec** Sinfonie F-Dur, Allegro molto **Ponchielli** Capriccio **Purcell** „The Indian Queen“, Suite **Hérold** Klavierkonzert A-Dur, Allegro maestoso **Graupner** Konzert C-Dur **Farrenc** Trio e-Moll, Finale op. 45

Podcast · Mehrkanalton · Für Kinder · Hörspiel

24. MAI

HÖRZU

RUNDFUNK BERLIN-BRANDENBURG

RBB 88.8

„Das Radio für die Stadt“

6.00 Guten Morgen Berlin
10.00 Unser Wochenende in Berlin
15.00 Die Experten
17.00 Hey Music Moderation: Heiner Knapp
19.00 100% Abtanzen
22.00 80er, 90er, 100% Berlin
0.00 ARD-Popnacht

INFORADIO

„Nachrichten mit Hintergrund“

7.23 Aktuelle Hintergrundberichte
7.34 Wirtschaft aktuell
7.43 Aktuelle Hintergrundberichte
7.54 Kultur
8.03 Aktuelle Hintergrundberichte
8.23 Aktuelle Hintergrundberichte
8.34 Wirtschaft aktuell
8.43 Aktuelle Hintergrundberichte
9.03 Aktuelle Hintergrundberichte
9.14 Sport
9.23 Aktuelle Hintergrundberichte
9.34 Wirtschaft aktuell
9.43 Aktuelle Hintergrundberichte
9.54 Kultur
10.03 Aktuelle Hintergrundberichte
10.16 Sport
10.19 Aktuelle Hintergrundberichte
10.25 Kultur
10.33 Spreepolitik
11.03 Aktuelle Hintergrundberichte
11.16 Sport
11.19 Abgedreht
11.33 Reportage aus Berlin und Brandenburg
12.03 Aktuelle Hintergrundberichte
12.16 Sport
12.19 Aktuelle Hintergrundberichte
12.33 Matthay fragt
13.03 Aktuelle Hintergrundberichte
13.16 Sport
13.19 Deutschlandreportage
13.33 Tagesschau-Podcast
14.03 Aktuelle Hintergrundberichte
14.16 Sport
14.19 Abgedreht
14.33 Interview der Woche
15.03 Die Bundesliga
18.03 Sport Update
18.05 ARD-Infosamstag
18.15 Sport
18.33 Matthay fragt
19.03 Sport Update
19.05 ARD-Infosamstag
19.15 Sport
19.33 Tagesschau-Podcast
19.59 Tagesschau
20.15 Sport
20.30 ARD-Infoabend
21.03 ARD-Infoabend
21.33 ARD-Infoabend
23.00 ARD-Infonacht

RADIO3

6.00 Am Morgen
6.10 Aktuell
6.20 **Der Stichtag** Historische Ereignisse aus allen Bereichen des Lebens
6.40 Aktuell
6.50 **Worte für den Tag** Eva-Maria Menard, Perleberg
7.10 Klassikspits
7.20 Aktuell
7.40 Frühkritik
7.50 Aktuell
8.40 Satirischer Wochenrückblick
8.50 Aktuell
9.10 Meisterwerke
9.20 Aktuell
9.40 Kulturtipps fürs Wochenende
9.50 Aktuell
10.00 Klassik bis Zwei Mod.: Anja Herzog
10.10 Album der Woche
11.10 Gast
13.10 Kurz und gut
14.00 Generation Klassik Moderation: Carolin Pirich Junge Musikerinnen und Musiker setzen immer wieder in Erstaunen mit unglaublichem Können und frischen Sichtweisen.
16.00 Freiheit Deluxe Moderation: Jagoda Marinić
17.00 Unser leben Aus Religion und Gesellschaft
18.00 Orte und Worte Ein Buch, ein Ort, eine Begegnung: Wir sprechen mit Autorinnen und Autoren über ganz persönliche Themen, ihre aktuellen Bücher, das Schreiben und die kreative Arbeit.
19.00 Holzapfels Klassik Moderation: Stephan Holzapfel
20.00 Oper **Unsuk Chin: „Die dunkle Seite des Mondes“** Oper in zwei Akten Mit Thomas Lehmann (Dr. Kieron), Bo Skovhus (Meister Astaroth), Siobhan Stagg (Miriel), Andrew Dickinson (Lichtwesen/Fremder/Schatten), Kangmin Justin Kim (Anima), Narea Son (Das lichte Mädchen), Aaron Godfrey-Mayes (Cornelius), William Desbiens (Dr. Pulski), Karl Huml (Dr. Raubenstock), Jürgen Sacher (Dr. Spinberg), Chor der Hamburgischen Staatsoper, Philharmonisches Staatsorchester Hamburg, Kent Nagano (Leitung) (Aufzeichnung der Uraufführung vom 18. Mai 2025 aus der Staatsoper Hamburg)
23.00 The Voice Landon Pigg Moderation: Susanne Papawassiliu
0.03 Das ARD-Nachtkonzert

RADIOEINS

6.00 Der schöne Morgen – Die radioeins-Morgenshow Der Volksmund sagt: „Morgenstund hat Gold im Mund“. Diese alte Weisheit gilt ganz besonders, wenn man die radioeins Morgenshow eingeschaltet hat. Denn hier begrüßt Moderator Hendrik Schröder die Hörerschaft jeden Morgen mit interessanten, wissenswerten und manchmal auch erstaunlichen Fakten aus den Bereichen Politik, Wirtschaft, Wissenschaft, Kultur und Sport.
9.00 Die Profis Das Wissenschaftsmagazin Mit Stephan Karkowsky
12.00 12 Uhr mittags – Das Filmmagazin Moderation: Knut Elstermann
14.00 Arena Mit Andreas Ulrich, Kerstin Hermes
18.00 Medienmagazin Moderation: Jörg Wagner
19.00 Tanzhalle Moderation: Annika Line Trost
21.00 raydiocokes Show Mit Ray Cokes
23.00 Kaleidoskop Mod.: Matthias Hellwig
1.00 Late Night Lounge Moderation: Stephan Karkowsky
4.00 Sounds & Stories

ANT. BRANDENBURG

6.00 Guten Morgen Brandenburg Gut geweckt und gut in den Tag!
10.00 Hallo Brandenburg Service, Veranstaltungstipps, Unterhaltung am Vormittag
15.00 Antenne – Das Wochenende 19.04 Unser Sandmännchen
20.00 Antenne Brandenburg – Die schönste Musik!
0.00 ARD-Hitnacht Die ganze Nacht hindurch liegt der musikalische Schwerpunkt auf einem melodiösen Mix aus der besten Musik der vergangenen fünf Jahrzehnte. Neben den großen Hits der 70er- und 80er-Jahre ertönen eingängige Melodien, handverlesene Pop-Perlen und seltener gespielte kultige Songs voller Nostalgiegefühl.

FRITZ

6.00 Fritz
10.00 Fritz Musik
14.00 Fritz
18.00 Fritz – Eure Musikwünsche
20.00 Beste Musik
3.00 Die junge Nacht der ARD

MDR

SACHSEN-ANHALT

6.00 Der lange Sonnabend Mit den Hits unseres Lebens ins Wochenende
6.50 **An(ge)dacht!** Das geistliche Wort und eine kleine Portion Optimismus für den Start in den Tag
8.50 **An(ge)dacht!** Das geistliche Wort und eine kleine Portion Optimismus für den Start in den Tag
11.40 **Geschichten aus Sachsen-Anhalt** Tauchen Sie mit unseren Reportern ein in die reiche Historie unseres Landes
12.00 Ihr Wochenende 12.00 Der Tag in Sachsen-Anhalt 17.00 Der Tag in Sachsen-Anhalt 17.10 Bundesliga-Schlusskonferenz
18.00 Die Ü40-Party – Fabelhaft Feiern
23.00 ARD-Hitnacht

SACHSEN

5.00 Guten Morgen Sachsen darin Das Wort zum Tag und die Glückwünsche Starten Sie gut informiert und entspannt in den Tag. Die ganze Sendung hindurch gibt es im Wechsel informative Beiträge zum aktuellen Geschehen eingebettet in die gewohnt spritzige Musikmischung. Wie die Hörerschaft das kennt, wird viel Wert auf Information gelegt. So bleibt man stets auf dem Laufenden, was bedeutsame und interessante Geschehnisse im Sendegebiet und weltweit betrifft.
10.00 Der Sachsen Samstag
13.00 Fairplay am Samstagnachmittag Moderation: Peter Neumann
18.00 Partyzeit
23.00 ARD-Hitnacht

NDR 1

RADIO MV

„Für uns in Mecklenburg-Vorpommern“

6.00 Schönes Wochenende Mit Tatjana Brand durch den Morgen
9.00 Wochenend' und Angerstein
14.00 Ihr Lieblingsmix
19.00 Klönkist / Plappermoehl Pattdüütschen Klönsnack, Literatur und Musik ut uns Land
20.00 Die 80er Show
21.00 NDR 1 – Die beste Musik für den Norden
23.00 ARD-Hitnacht
0.00 ARD-Hitnacht

DKULTUR

5.05 Aus den Archiven
6.05 Studio 9 6.20 **Wort zum Tage** Andreas Hauber, Ellwangen, Katholische Kirche
9.05 Im Gespräch
11.05 Lesart
12.05 Studio 9
13.05 Breitband
14.05 Rang 1
14.30 Vollbild
16.05 Echtzeit
17.05 Studio 9 kompakt
17.30 Tacheles
18.05 Feature Kreuzberger Gefechte. Ein Zaun um den Görlitzer Park?
19.05 Oper **Giacomo Puccini: „Turandot“** Dramma lirico in drei Akten und fünf Bildern Mit Sondra Radvanovsky (Turandot, chinesische Prinzessin, Sopran), Paul Hopwood (Altoum, Kaiser von China, Tenor), Adam Palka (Timur, entthronter Tatarenkönig, Bass), SeokJong Baek (Der unbekannte Prinz (Calâf), Tenor), Anna Princeva (Liù, junge Sklavin, Sopran), Hansung Yoo (Ping, Großkanzler, Bariton), Aled Hall (Pang, Marschall, Tenor), Michael Gibson (Pong, Küchenmeister, Tenor), Ossian Huskinson (Ein Mandarin, Bariton), Royal Opera Chorus, Orchestra of the Royal Opera House, Rafael Payare (Leitung) (Aufzeichnung vom 01.04.2025, Royal Opera House Covent Garden, London)
21.30 Die besondere Aufnahme For Dieter – Hommage an Dietrich Fischer-Dieskau
23.05 Fazit 23.50 Kulturpresseschau
0.05 Neue Musik
1.05 Diskurs
2.05 Klassik – Pop – et cetera Mit Frauke Roth (Kulturmanagerin)
3.05 Tonart

SPREERADIO

„Die besten Songs aller Zeiten“

6.00 Der Endlich Samstag-Samstag Alles, was Sie für einen guten Start ins Wochenende brauchen
10.00 Am Samstag
15.00 Fußball LIVE
18.00 105'5 Spreeradio am Samstag
20.00 Nachtflug Die ganze Nacht hindurch werden die Zuhörer mit einer Mischung aus Musik und Informationen unterhalten. Bei der Musikauswahl bleibt man auch nachts der gewohnten und bewährten Mischung treu.

RADIOPROGRAMM

MDR KULTUR

6.00 Am Morgen
9.00 Feature Der Schacht – Fußball. Kultur. Erzgebirge Von Gregor Ryl, Marc Zimmer, Anton Zirk
9.35 Am Vormittag Wort zum Tag, aktuelle Empfehlungen für das Wochenende, Feuilleton und Stichtag
11.00 MDR Kultur trifft – Menschen von hier
12.00 Am Mittag Aktuelle Empfehlungen für das Wochenende Aktuelle Berichte zu den wichtigsten Themen des Tages.
14.00 Am Nachmittag Der Blick in die Welt bei MDR KULTUR international, aktuelle Berichte aus dem kulturellen und politischen Leben.
16.00 Studiosession In der „MDR KULTUR Studiosession“ sind Musiker aus der ganzen Welt zu Gast.
16.30 Am Nachmittag
18.00 MDR Kultur – Unter Büchern
19.00 Diskurs
19.30 Jazz Lounge Die perfekte Mischung für Jazz-Fans und Hörer, die mit Jazz einfach nur entspannt in den Abend starten wollen.
20.00 MDR Kultur Samstag Abend Im wechselnden Rhythmus übernehmen bei MDR Kultur Künstlerinnen und Künstler aus ganz unterschiedlichen Sparten das Zepter. Mit dabei Inéz Schaefer und Demian Kappenstein und „Antenne Ätna“. „Sounds Like Dirk“ mit Dirk Darmstädter, dem Sänger der Band The Jeremy Days. Und „Kopf & Kragen“ mit Sven Regener, dem Sänger von Element Of Crime und dem Regisseur Leander Hausmann
22.00 MDR Kultur im Konzert Populär
0.00 Die Nacht

NDR KULTUR

6.00 Der Morgen Mit Eva Schramm 7.50 Morgenandacht
10.00 Klassik auf Wunsch 10.40 Lauter Lyrik
13.00 Belcanto
14.00 Der Sonnabend Mit Andrea Wilke
17.00 eat.READ. sleep. Bücher für dich
18.00 Hörspiel **„Die Erschöpften“ (7/10)** Von Oliver Sturm Mit Tom Schilling, Jeanette Spassova, Marleen Lohse, Inga Busch, Johann von Bülow, Martin Rentzsch, Sebastian Blomberg. Regie: Oliver Sturm (Produktion: NDR/Dlf 2025)
19.00 Hörspiel **„Die Erschöpften“ (8/10)** Von Oliver Sturm Mit Tom Schilling, Jeanette Spassova, Marleen Lohse, Inga Busch, Johann von Bülow, Martin Rentzsch, Sebastian Blomberg Regie: Oliver Sturm Von den Katakomben der Klinik bis ins Gehölz nahe der Lufthütten, Sven und Clawdia sind einander leidenschaftlich verfallen. Der Unternehmensberater, Sven, der eigentlich Firmen vor dem Untergang retten und ihre Wettbewerbsfähigkeit stärken soll, braucht selbst einen Transformationscoach. Sein auf Effizienz getuntes Leben war bisher im permanenten Fastforward-Modus. (Prod.: NDR/Dlf 2025)
20.00 Oper **Unsuk Chin: „Die dunkle Seite des Mondes“** Oper in zwei Akten (Aufnahme vom 18. Mai 2025 in der Staatsoper Hamburg)
23.00 Belcanto Hans-Jürgen Mende präsentiert die schönsten Arien
0.03 Nachtkonzert

SWR KULTUR

6.04 Musik am Morgen 6.45 **Zeitwort** 24.05.1952: Die ersten Operntage in Schwetzingen beginnen
7.04 Musik am Morgen Guter Start in den Tag Werke von C.Ph.E. Bach, W.A. Mozart, J.S. Bach, Brahms, G.A. Schneider
7.57 Wort zum Tag
8.04 Musik am Morgen Guter Start in den Tag Werke von R. Keiser, Godowsky, Chausson
8.30 Das Wissen Wie gute Nachbarschaft gelingt – Miteinander statt nebeneinander
9.04 Musikstunde Musik plus ix
10.04 Treffpunkt Musik
12.15 Weltweit
12.30 Mittagskonzert Schwetzinger SWR-Festspiele 2025. The blind spot I: Goethe und die Frauen. Lieder und Gedichte u. a. von Franz Schubert, Fanny Hensel, Louise Reichardt und Bettina von Arnim
14.04 SWR Kultur am Samstagnachmittag
17.04 Gespräch Mit Ulrike Syha (Schriftstellerin)
17.50 Jazz vor Sechs
18.20 Jazz „Get Happy, All You Sinners!“ – Jazz und Religion Von Henry Altmann
19.04 Hörspiel „Am Anfang war das Wort“ Von Katrin Wenzel (Produktion: SWF 1997)
20.03 Oper **Unsuk Chin: „Die dunkle Seite des Mondes“** Oper in zwei Akten (Uraufführung vom 18. Mai 2025 in der Staatsoper Hamburg)
23.03 Hörspiel **„Theogonie“ (2/2)** Von Raoul Schrott Hörstück von Raoul Schrott als Nachdichtung des gleichnamigen Werks von Hesiod und ergänzt um syro-anatolisch und hethitische Quellen
2.03 ARD-Nachtkonzert

HR 2

6.00 Musik am Morgen J.S. Bach Klavierkonzert d-Moll BWV 974 **Gluck** „Armide“ – Arie „Ah! Si la liberté me doit être ravie“ **Dvorák** Zwei Slawische Tänze aus op. 72 **Leclair** Violinsonate op. 5/4 **Mendelssohn** 1. Konzertstück für Klarinette, Bassetthorn und Orchester f-Moll op. 113 **Mozart** Sinfonia Burlesca G-Dur **Chopin** Nocturne e-Moll op. 72/1 **Purcell** Vier Orchesterstücke aus „The Fairy Queen“ **Dukas** Der Zauberlehrling **Paganini** Sonata concertata A-Dur **Anonymus** Remember me my deir **Wagner** „Lohengrin“ – Vorspiel zum 3. Akt **Vivaldi** Flötenkonzert c-Moll RV 441 **Schumann** Papillons op. 2 **Schmittbaur** Sinfonie Es-Dur op. 2/1 **Ravel** Pavane pour une infante défunte **Madonis** 7. Sonate für Violine und Basso continuo Es-Dur **Loewe** Die Uhr **Mozart** Divertimento für Streicher F-Dur KV 138
6.30 Zuspruch
9.30 hr2-kultur – kompakt
10.00 Treffpunkt hr-Sinfonieorchester
12.00 Hörbuchzeit
13.00 Hörbar
14.00 Archivschätze
15.00 Musikland Hessen
18.00 hr2-kultur – kompakt
19.00 Blues'n'Roots Neues von Bob Corritore & Friends, Little Feat und Tommy Castro
20.00 Oper **Unsuk Chin: „Die dunkle Seite des Mondes“** Oper in zwei Akten (Aufnahme der Uraufführung vom 18. Mai 2025 aus der Staatsoper Hamburg)
23.00 The Artist's Corner Die Stimme: Instrument des Jahres 2025. Ein grandioses Werkzeug Neuer Musik (3/4)
0.03 ARD-Nachtkonzert

BR-KLASSIK

6.05 Auftakt Werke von Offenbach, J. Haydn, Sibelius u. a.
8.05 Piazza 8.30 CD-Tipp 8.57 Werbung 9.30 Kulturszene 10.30 Zoom
11.05 Meine Musik
12.05 Divertimento Werke von Gershwin, Waldteufel, Schostakowitsch, Künneke
13.05 Cantabile Zum 70. Geburtstag der Sopranistin Julie Kaufmann. Werke von Kaufmann / C. Loewe, Brahms u. a.
14.05 KlassikPlus Zum 100. Geburtstag von Dietrich Fischer-Dieskau (1). Ein Porträt
15.05 On stage Junge Interpreten Bach-Wettbewerb Leipzig 2025 – Finale und Preisverleihung. Werke von Johann Sebastian Bach und weiteren Komponisten aus dem Wettbewerbsprogramm
17.05 Do Re Mikro Das Geheimnis – Lux und Louis: Schleim
18.05 Jazz und mehr Knöpfe, Köpfe, Groove. Feine und mitreißende Musik für Bandoneon, mit Gesang und mit lässigen Klavierakzenten. Von Komponist Astor Piazzolla, Sängerin Dee Dee Bridgewater, Pianist Ramsey Lewis u.a.
19.05 Musik der Welt Die Vielfalt globaler Sounds. Düfte der Welt
20.03 Oper **Unsuk Chin: „Die dunkle Seite des Mondes“** Oper in zwei Akten (Aufnahme vom 18. Mai 2025 in der Staatsoper Hamburg)
23.03 Forum Alte Musik Mahaut Sinfonie Nr. 4 c-Moll **Pepusch** Prélude F-Dur **Händel** „Silete venti“, Date serta, date flores HWV 242 **Kraus** Sinfonie c-Moll **Bramieri** „La Foccara“ **J. F. Fasch** Konzert B-Dur
0.03 Das Nachtkonzert

DEUTSCHLANDFUNK

5.05 Milestones
5.35 Presseschau
5.40 Milestones
6.05 Kommentare und Themen der Woche
6.10 Informationen
9.05 Kalenderblatt Vor 300 Jahren: Englands berühmter Krimineller Jonathan Wild hingerichtet
9.10 Wochenendjournal
10.05 Klassik – Pop – et cetera Mit Frauke Roth (Kulturmanagerin)
11.05 Gesichter Europas Aus Trümmern ins Paradies – Die Schweizer Kinderhilfe im Zweiten Weltkrieg Von Leila Knüppel
12.10 Informationen
13.10 Kommentare und Themen der Woche
13.30 Eine Welt
14.05 Campus und Karriere
15.05 Corso
16.05 Büchermarkt
16.30 Computer und Kommunikation
17.05 Streitkultur
17.30 Kultur heute
18.10 Infos am Abend
18.40 Hintergrund
19.05 Kommentare und Themen der Woche
19.10 Sport am Samstag
20.05 Hörspiel **„Die Erschöpften“ (8/10)** Von Oliver Sturm Mit Tom Schilling, Jeanette Spassova, Marleen Lohse, Inga Busch, Johann von Bülow, Martin Rentzsch, Sebastian Blomberg Regie: Oliver Sturm (Prod.: NDR/Dlf 2025)
22.05 Atelier neuer Musik Genesis. Über die Zusammenarbeit von Bernd Franke mit dem Jazzpianisten Michael Wollny
22.50 Sport aktuell
23.05 Lange Nacht Und trotzdem! Eine Lange Nacht über Zuversicht Von Gesine Schmidt. Regie: Gesine Schmidt
2.05 DLF Radionacht

MDR AKTUELL

5.00 Stunden-Programmschema 5.06 Aktuelle Berichte Hintergründe und Interviews 5.13 Börse in Frankfurt, New York und Tokio 5.15 Kurznachrichten 5.17 Berichte zum Zeitgeschehen mit Service, Tipps und Kultur 5.28 Wetter 5.29 Ausblick auf die kommende halbe Stunde 5.36 Aktuelle Berichte 5.40 Sport 5.45 Kurznachrichten 5.47 Aktuelle Berichte 5.58 Wetter 5.59 **Ausblick auf die kommende Stunde**

NDR INFO

5.56 Morgenandacht Joachim Kretschmaar, Vorstand Theologie der Stiftung Diakoniewerk Kropp
6.00 Infoprogramm Die Nachrichten für den Norden 14.53 „Was diese Woche wichtig war“ 17.40 **Themen des Tages** Hier hören Sie in einer halben Stunde die wichtigsten Nachrichten für den Norden. Aus Politik, Wirtschaft, Sport und Kultur. Das Topthema wird aus verschiedenen Perspektiven beleuchtet. In Interviews mit Korrespondenten, Experten oder Politikern. Meinungsstark, zuverlässig und verständlich. Von Montag bis Sonntag gibt es hier jeden Abend zuverlässig einen nationalen und internationalen Nachrichtenüberblick. 17.53 „Was diese Woche wichtig war“
20.15 ARD-Infoabend Gut informiert durch den Abend
22.00 ARD-Infonacht Gut informiert durch die Nacht
0.00 ARD-Infonacht

MDR

THÜRINGEN

6.00 Der Samstagmorgen
9.00 Der Radiogarten – Alles über Haus, Hof und vor allem Garten
13.00 Der Samstagnachmittag York Lange verrät Ihnen, was los ist im schönsten Bundesland der Welt und spielt fünf Stunden lang Ihre Musikwünsche!
18.00 Das Fazit vom Tag Die interessantesten Fakten des Tages aus Thüringen und der Welt
19.00 Die Party
23.00 ARD-Hitnacht

NDR 1

NIEDERSACHSEN

„Das ist Radio“

6.00 Hellwach 6.50 Gartentipps 7.40 Hit-Jackpot 9.50 Wochenend-Horoskop
12.00 Plattenkiste
13.00 Der Sonnabend Stündlich Nachrichten und regionale Informationen 16.40 Nachtgedanken
17.30 Sport aktuell
18.00 Die Songs unseres Lebens
21.00 NDR 1 – Die beste Musik für den Norden
23.00 ARD-Hitnacht
0.00 ARD-Hitnacht

NDR 1

WELLE NORD

„In Schleswig-Holstein zu Hause“

6.00 Moin Schleswig-Holstein 7.10 De Week op Platt
10.00 Moin! Schleswig-Holstein – Mein Wochenende
14.00 Moin! S-H – Mein Wochenende 17.58 Gesegneten Abend
18.00 NDR 1 – Songs unseres Lebens
21.00 NDR 1 – Die beste Musik für den Norden
23.00 ARD-Hitnacht
0.00 ARD-Hitnacht

NDR 2

6.00 Das Wochenende 9.15 Moment mal
10.00 Das Wochenende Mit Sascha Sommer 12.00 Das NDR 2 Update um 12
15.00 Das Wochenende Mit Dirk Böge
18.00 NDR 2 Soundcheck Neue Musik Neue Alben und Songs, Interviews mit internationalen Stars und Newcomern. News und Spannendes aus der Popwelt und Musikszene aus dem World Wide Web musikjournalistisch aufbereitet.
21.00 NDR 2 Pop – Die Abendshow
0.00 NDR 2 Popnacht

HR 4

Postanschrift: Hessischer Rundfunk Welle hr4 34114 Kassel-Wilhelmshöhe

6.00 hr4 – Mein Samstagmorgen in Hessen 9.45 Haus und Garten
10.00 hr4 am Samstag
13.00 hr4 bis fünf
17.00 Die ARD-Schlagerparty
20.00 Die ARD-Schlagerparty Die Party zum Wochenende mit den besten Schlagern und Oldies zum Mitfeiern.
0.00 Die ARD-Schlagernacht

RADIO 21

7.00 Der Rockbaron Während ihr euch am Samstag nochmal gemütlich im Bett umdreht, ist der Rockbaron schon für euch im Studio und bringt euch den besten Start ins Wochenende!
14.00 Die Rockarena
20.00 Giganten des Rock Immer mittwochs und samstags ab 20 Uhr nehmen wir eine Stunde einen Giganten des Rock unter die Lupe. Egal ob AC/DC, Bruce Springsteen, Metallica, die Rolling Stones oder Rammstein.
21.00 Bester Rock 'N Pop Non-Stop

COSMO

8.00 Cosmo Das Morgenmagazin wendet sich an ein kosmopolitisches, urbanes Publikum im Alter von ca. 30 bis 50 Jahren, das an Internationalität, Vielfalt und einer besonderen Musikfarbe Interesse hat.
13.00 Cosmo Das Magazin wendet sich an ein kosmopolitisches, urbanes Publikum im Alter von ca. 30 bis 50 Jahren, das an Internationalität, Vielfalt und einer besonderen Musikfarbe Interesse hat.
18.00 Selektor
0.00 Schwarz zu blau

Tagestipps

MENSCHEN 9.00 RADIO3

Pfarrer Matthias Engelke setzt sich nach dem Angriffskrieg auf die Ukraine, dem Hamas-Massaker und dem Krieg in Gaza mehr denn je für den Frieden ein

Wofür ich lebe: Frieden

FEATURE Pfarrer Matthias Engelke lebt aktiven Pazifismus: Seit dem russischen Angriff auf die Ukraine und dem Ausbruch des Gazakriegs organisiert er Mahnwachen, fastet und fördert Verständigung. Eine leitende Militärgeistliche würdigt zwar sein Engagement, betont aber das Recht auf Selbstverteidigung. Beide berufen sich auf die Bibel – doch sie betonen unterschiedliche Konsequenzen aus dem christlichen Glauben im Umgang mit Gewalt. **30 Min.**

LIVE-KONZERT 19.30 MDR KULTUR

Am Pult: Philipp Ahmann

AUS LEIPZIG Mit dem Schostakowitsch Festival Leipzig verneigt sich das Gewandhausorchester vor dem Komponisten. Auf dem Programm stehen „Die Treue" und der „Antiformalistische Rajok", dirigiert von Philipp Ahmann. **150 Min.**

KONZERT 21.05 DEUTSCHLANDFUNK

Bach und Brahms

MITSCHNITT Die J. S.-Bach-Stiftung St. Gallen betrat am 5. November 2024 neues Terrain: Zum ersten Mal präsentierte sie unter der Leitung von Rudolf Lutz (Foto) Brahms' „Ein deutsches Requiem" und Bachs Kantate BWV 27 auf historischen Instrumenten. **115 Min.**

LITERATUR 22.05 DLF KULTUR

Was heißt hier postkolonial?

FEATURE Uwe Timms (Foto) Roman „Morenga" rückte 1978 deutsche Kolonialverbrechen in den Fokus – ein Thema, das bis dahin kaum im öffentlichen Bewusstsein verankert war. Der Autor spricht heute über sein Buch. **55 Min.**

ARD-NACHTKONZERT

0.03 **C.Ph.E. Bach** Klavierkonzert d-Moll Wq 17; Michael Rische, Klavier; Leipziger Kammerorchester, Ltg.: Morten Schuldt-Jensen **Vaughan Williams** „Flos Campi"; Herbert Kleiner, Viola; MDR-Rundfunkchor; MDR-Sinfonieorchester, Ltg.: Howard Arman **Debussy** Sonate d-Moll; Claudio Bohorquez, Violoncello; Markus Groh, Klavier **Hasse** Miserere c-Moll; Katherina Müller, Sopran; Elisabeth Wilke, Alt; Gerald Hupach, Tenor; Wolf Matthias Friedrich, Bass; Ars Vocalis; Virtuosi Saxoniae, Ltg.: Ludwig Güttler **Sibelius** Sinfonie Nr. 4 a-Moll; MDR-Sinfonieorchester, Ltg.: Herbert Kegel
2.03 **Lalo** Klavierkonzert **Beethoven** Serenade D-Dur op. 25 **Hermann** Harfenkonzert F-Dur op. 9 **Maier** Klaviertrio E-Dur **Danzi** Sinfonia concertante Es-Dur
4.03 Werke von Ben-Haim, Chopin, Timmer
5.03 Werke von Albrechtsberger, Jos. Strauß, J. Haydn, Reber, C. Stamitz, Liszt

Podcast · Mehrkanalton · Für Kinder · Hörspiel

RUNDFUNK BERLIN-BRANDENBURG

RBB 88.8

„Das Radio für die Stadt"

6.00 Guten Morgen Berlin Moderation: Uwe Hessenmüller
10.00 Die 80er/90er-Show
13.00 rbb 88.8 Den ganzen Tag hindurch werden die Zuhörer mit einer Mischung aus Musik und lokalen Informationen unterhalten. Bei der Musikauswahl bleibt man stets der bewährten Mischung aus 80er- und 90er-Hits treu. Hinzu kommen Nachrichten, Verkehrsinformationen und weitere informative Beiträge. So kommt weder zuhause, noch am Arbeitsplatz Langeweile auf und auch Autofahrer bleiben stets gut informiert.
17.00 100% Promi Moderation: Marion Hanel
19.00 Kim & Klaus
20.00 80er, 90er, 100% Berlin
0.00 ARD-Popnacht

INFORADIO

„Nachrichten mit Hintergrund"

10.03 Aktuelle Hintergrundberichte
10.11 Kultur
10.14 Sport
10.19 Aktuelle Hintergrundberichte
10.33 Podcast Kultur
11.03 Forum
12.03 Aktuelle Hintergrundberichte
12.11 Kultur
12.14 Sport
12.19 Geschichte
12.33 Leben
13.03 Aktuelle Hintergrundberichte
13.11 Kultur
13.14 Sport
13.19 Medienmagazin
13.33 Weltsichten
14.03 Aktuelle Hintergrundberichte
14.14 Sport
14.33 Wissenswerte
15.03 Aktuelle Hintergrundberichte
15.14 Sport
15.33 Unterwegs
16.03 Aktuelle Hintergrundberichte
16.14 Sport
17.03 Aktuelle Hintergrundberichte
17.14 Sport
17.33 Sport
18.03 Aktuelle Hintergrundberichte
18.14 Sport
19.03 Aktuelle Hintergrundberichte
19.14 Sport
19.33 Leben
19.59 Tagesschau
20.15 ARD-Infoabend
21.03 Forum
21.33 Forum
23.00 ARD-Infonacht

RADIO3

6.00 Klassik am Morgen **Françaix** Elégie für 10 Blasinstrumente **Ginastera** Estancia, Suite für Orchester aus der Musik zu dem gleichnamigen Ballett op. 8a **Gershwin** Rhapsodie für Klavier und Orchester Nr. 2 **Krommer** Quartett für Oboe, Violine, Viola und Violoncello F-Dur **Tschaikowski** Pezzo capriccioso für Violoncello und Orchester h-Moll op. 62
7.00 Ohrenbär Die Ritter vom Kinderzimmer (7-Teiler)
8.00 Klassik für Kinder
9.00 Lebenswelten Wofür ich lebe: Frieden
9.30 Bachkantate „Bisher habt ihr nichts gebeten in meinem Namen", Kantate BWV 87 am Sonntag Rogate; Präludium und Fuge C-Dur für Orgel BWV 531
10.00 Katholischer Gottesdienst Eröffnung der Renovabis-Pfingstaktion Erzbischof Dr. Heiner Koch (Predigt) (Direkt aus Sankt Hedwig in Berlin-Mitte)
11.00 Sonntagskonzert **J. Haydn** Sinfonie Nr. 104 D-Dur Hob. I:104; Ltg.: Markus Stenz **Beethoven** Klavierkonzert Nr. 4 G-Dur op. 58; Severin von Eckardstein; Ltg.: Markus Stenz **Prokofjew** Sinfonie Nr. 1 D-Dur op. 25; Ltg.: Dmitrij Kitajenko **R. Schumann** Violinkonzert d-Moll; Kolja Blacher; Ltg.: Markus Stenz **W.A. Mozart** Sinfonie D-Dur KV 385; Ltg.: Günter Wand **Tschaikowski** Sinfonie Nr. 5 e-Moll op. 64; Ltg.: Dmitrij Kitajenko
14.00 Claudio Abbado Der große Bogen. Abbados dramaturgische Konzertzyklen in Berlin
16.00 Hörspiel
17.00 Das Gespräch
18.00 Die Literaturagenten
20.00 Konzert **Dvorák** Stabat Mater für Soli, Chor und Orchester op. 58; Corinne Winters, Sopran; Marvic Monreal, Mezzosopran; David Butt, Tenor; Matthew Rose, Bass; Rundfunkchor Berlin; Berliner Philharmoniker, Ltg.: Jakub Hrůša; Konzertaufnahme vom 14.10.2023 in der Berliner Philharmonie **Bruckner** Sinfonie Nr. 4 Es-Dur; Berliner Philharmoniker, Ltg.: Jakub Hrůša; Konzertaufnahme vom 12.09.2021 in der Berliner Philharmonie
23.00 Global Sounds
0.03 Das ARD-Nachtkonzert

RADIOEINS

6.00 Der schöne Morgen – Die radioeins-Morgenshow Der Volksmund sagt: „Morgenstund hat Gold im Mund". Diese alte Weisheit gilt ganz besonders, wenn man die radioeins Morgenshow eingeschaltet hat. Denn hier begrüßt Moderator Hendrik Schröder die Hörerschaft jeden Morgen mit interessanten, wissenswerten und manchmal auch erstaunlichen Fakten aus den Bereichen Politik, Wirtschaft, Wissenschaft, Kultur und Sport.
9.00 Zwei auf Eins Das radioeins-Lifestyle-Magazin
12.00 Die Sonntagsfahrer Mod.: Patricia Pantel, Andreas Keßler
14.00 Hörbar Rust Moderation: Bettina Rust
16.00 Teurer Fahren Mit Steen Lorenzen
18.00 Die Literaturagenten
20.00 Sondersendung
21.00 Elektricity Mit Laurina Schräder
23.00 Planet Fruit Die fruchtbarste Musiksendung Mit Johannes Paetzold
1.00 HappySad „Let the music do the talking"
3.00 Kaleidoskop

ANT. BRANDENBURG

6.00 Guten Morgen Brandenburg Gut geweckt und gut in den Tag!
10.00 Hallo Brandenburg Service, Veranstaltungstipps, Unterhaltung am Vormittag
15.00 Die Antenne Charts 19.04 Unser Sandmännchen
20.00 Antenne Brandenburg – Die schönste Musik!
0.00 ARD-Hitnacht Die ganze Nacht hindurch liegt der musikalische Schwerpunkt auf einem melodiösen Mix aus der besten Musik der vergangenen fünf Jahrzehnte. Neben den großen Hits der 70er- und 80er-Jahre ertönen eingängige Melodien, handverlesene Pop-Perlen und seltener gespielte kultige Songs voller Nostalgiegefühl.

FRITZ

6.00 Fritz
10.00 Fritz Musik
14.00 Fritz
18.00 Fritz mit Promis
20.00 Unsigned
22.00 Beste Podcasts
0.00 Beste Musik
2.00 Die junge Nacht der ARD

MDR

SACHSEN-ANHALT

6.00 Der lange Sonntag Gut gelaunt und entspannt in den Sonntag 6.50 **An(ge)dacht!** Das geistliche Wort und eine kleine Portion Optimismus für den Start in den Tag 8.50 An(ge)dacht! 9.00 Der Sport in Sachsen-Anhalt
12.00 Ihr Wochenende 12.00 Der Tag in Sachsen-Anhalt 17.00 Der Tag in Sachsen-Anhalt
18.00 Ihr Abend
23.00 ARD-Hitnacht Der musikalische Schwerpunkt der Sendung liegt auf einem Mix aus der besten Musik der vergangenen fünf Jahrzehnte. Neben den großen Hits der 70er und 80er Jahre ertönen auch seltener gespielte Songs.

SACHSEN

6.00 Guten Morgen Sachsen darin Wort zum Sonntag und Krümel Starten Sie gut informiert und entspannt in den Tag. Die ganze Sendung hindurch gibt es im Wechsel informative Beiträge zum aktuellen Geschehen eingebettet in die gewohnt spritzige Musikmischung. Wie die Hörerschaft das kennt, wird viel Wert auf Information gelegt. So bleibt man stets auf dem Laufenden, was bedeutsame und interessante Geschehnisse im Sendegebiet und weltweit betrifft.
10.00 Sonntagsbrunch
13.00 Der Sonntagnachmittag
18.00 Mensch Nachbar
18.30 Musikgeschichten
23.00 ARD-Hitnacht

DKULTUR

6.55 Wort zum Tage Soka Gakkai in Deutschland
7.05 Feiertag La DS – Eine Göttin wird 70
7.30 Kakadu für Frühaufsteher Seit wann gibt es Handys?
8.00 Kakadu
8.05 Kakadu 8.05 Kakadu
9.00 Kakadu
9.04 Kakadu
10.05 Plus Eins
12.05 Studio 9 kompakt
12.30 Die Reportage
13.05 Sein und Streit
14.05 Religionen
15.05 Interpretationen „Traum der Jugend, Ziel des Weisen". Mit Dietrich Fischer-Dieskau
17.05 Studio 9 kompakt
17.30 Nachspiel 18.05 **Nachspiel. Feature** Segeln für Millionen statt für Millionäre. Wie die Iren eine kleine Yacht verehren
18.30 Hörspiel **„Die Erschöpften" (4/10)** Von Oliver Sturm Mit Tom Schilling, Jeanette Spassova, Marleen Lohse, Inga Busch, Johann von Bülow, Martin Rentzsch, Sebastian Blomberg Regie: Oliver Sturm
20.00 Konzert Berliner Klavierfestival **Beethoven** Sonate op. 31/2 „Sturm-Sonate" **Mendelssohn** Fantasien op. 16 **Debussy** Nocturne; „L'Isle joyeuse" **Brahms** Capriccio op. 76/1; Ballade op. 10/4 **Medtner** Sonate op. 25/2 „Nachtwind"; Severin von Eckardstein, Klavier (Aufzeichnung vom 21.05.2025, Konzerthaus Berlin, Kleiner Saal)
22.05 Literatur
23.05 Fazit 23.50 Kulturpresseschau
0.05 Das Podcastmagazin
1.05 Tonart

MDR KULTUR

6.00 MDR Kultur am Sonntagmorgen 6.30 **Kantate** Rogate
10.00 Gottesdienst Die Übertragung von katholischen und evangelischen Gottesdiensten aus wechselnden Kirchen in ganz Deutschland ermöglicht es Gläubigen, die keine Kirche aufsuchen können, an der heiligen Messe teilzunehmen.
11.00 Sonntagsraten Radioquiz
12.00 MDR Kultur – Café Gespräche in entspannter Atmosphäre mit prominenten Gästen, die persönliche Einblicke in ihr Leben geben und über aktuelle Projekte berichten.
13.00 MDR Kultur am Sonntagnachmittag Mit aktuellen Beiträgen aus Kultur, Gesellschaft, Natur und Wissenschaft, außerdem „Das schöne Buch" 15.05 Diskurs
17.00 Folk und Welt Neuvorstellungen, spannende Alben und aktuelle Strömungen der Folk- und Weltmusik.
19.00 Jazz Lounge Die perfekte Mischung für Jazz-Fans und Hörer
19.30 MDR Kultur im Konzert Schostakowitsch Festival Leipzig **Schostakowitsch** „Die Treue", Acht Balladen für Männerchor op. 136 **Schostakowitsch** „Antiformalistischer Rajok", Satirische Kantate für vier Bässe und gemischten Chor **Schostakowitsch** Concertino für zwei Klaviere a-Moll op. 94; Maki Namekawa, Klavier; Dennis Russell Davies, Klavier; MDR-Rundfunkchor, Ltg.: Philipp Ahmann (Direkt aus dem Leipziger Gewandhaus)
22.00 Schöne Töne
0.00 Die Nacht

NDR KULTUR

6.00 Chormusik Ángele Dei – Ein Blick in die Chorlandschaft Lettlands
7.00 Mikado
8.00 Kantate
8.40 Glaubenssachen Die Wolke. Reich des Göttlichen, Transzendenten und ihr Geheimnis
9.00 Der Sonntag 10.40 Lauter Lyrik
13.00 Das Konzert KonzertGut Gesellschaft: Latin Strings Werke von Tailleferre, Dvorák, Villa-Lobos, Piazolla (Aufzeichnung vom 23.04.2025 im Altstadtrathaus in Braunschweig)
15.00 Das Gespräch
15.30 Philipps Playlist
16.00 vertikal – horizontal
17.00 Chormusik
18.00 Feature Ich vergebe nicht, ich vergesse nicht. Nachtgespräche mit Louise Bourgeois Von Ina Strelow, Heide Schwochow (Produktion: NDR 2011)
19.00 Hörspiel **„Der lange Abschied" (1/2)** Von Inge Greiffenhagen Nach Raymond Chandler Mit Matthias Habich, Siemen Rühaak, Christin Marquitan, Marion Martienzen, Christiane Leuchtmann, Wolfgang Condrus, Konstantin Graudus, Siegfried Kernen, Douglas Welbat, Rainer Schmitt, Michael Naura, Michael Griem, Lutz Herkenrath, Holger Mahlich
20.00 Sonntagsstudio Der Norden liest. Kristine Bilkau stellt ihren neuen Roman „Halbinsel" vor Moderation: Alexander Solloch (Aufzeichnung einer Veranstaltung vom 15.05.2025 im Literaturhaus in Hannover)
21.30 Das Konzert
0.03 Nachtkonzert

SWR KULTUR

6.04 Musik am Morgen
7.04 Musik am Morgen
7.55 Lied zum Sonntag
8.04 Kantate
8.30 Das Wissen
9.04 Matinee
12.04 Glauben
12.30 Mittagskonzert Werke von Vivaldi, Enjott Schneider, Reger, W.A. Mozart, Boulanger, J. Williams
14.04 Feature Leb wohl, mein Herzensschöner – Nachruf auf eine schwule Liebe
15.04 Das Musikporträt
16.04 Alte Musik
17.04 „lesenswert" Magazin
18.20 Hörspiel **„Ein wahres Hörspiel"** Von Hans Magnus Enzensberger Nach Denis Diderot Heiner Schmidt (Ich, Autor), Pinkas Braun (Er, Zuhörer), Sigmar Solbach (Tanié), Doris Kunstmann (Madame Reymer), Franziska Walser (Mademoiselle de la Chaux), Christoph Bantzer (Gardeil). Regie: Heiner Schmidt (Produktion: SFB/SWF 1982)
19.10 Big Time Jazz Classic Bigband Goes Classic Unclassic – Wie die Bigband zum Jazzorchester wurde
20.03 Abendkonzert Geistliche Musik. Jede Stimme zählt! – Chormusik für viele Stimmen **Talbot** „Roncesvalles" aus „Path of miracles" **von Bingen** „Vos flores rosarum" **Tallis** „Spem in allium"; Improvisation für Chor **Penderecki** „Stabat Mater" **Thoresen** „From Sweet-Scented Streams of Eternity" **Ostrzyga** „Deus in adjutorium" **Rheinberger** Orgelsonate Nr. 3 G-Dur op. 88 **W.A. Mozart** Missa brevis F-Dur KV 192
22.03 NOWJazz Sonic Wilderness
23.03 Essay Das Klischee und die Wirklichkeit
0.03 Nachtkonzert

HR 2

6.00 Geistliche Musik Werke von C.Ph.E. Bach, C.Ph.E. Bach, M. Praetorius, Gorczycki, Biber, Janácek, J.S. Bach, Krebs, Le Beau
7.30 Morgenfeier Pater Alexander Holzbach, Limburg
8.00 Hörspiel **„Die Glitzer-Gang" (6/6)** Von Arne Salasse Mit Jens Wawrczeck Regie: Janine Lüttmann
8.30 Am Sonntagmorgen
11.30 Camino
12.00 Literaturland Hessen
13.00 Kaisers Klänge Paulinchens Lied und Gretchens Arie – Hessens klingende Literatur Mit Niels Kaiser
14.00 Hörspiel **„Der tolle Hund"** Von Wolf Schmidt Nach Ernst Elias Niebergall Mit Rudi Schmidt, Robert Stromberger, Irene Marhold, Hilde Nocker
14.50 Klassikzeit **Vivaldi** Konzert für zwei Trompeten, Streicher und Basso continuo RV 537 **Beethoven** 4. Sinfonie B-Dur op. 60) **Prokofiew** Sinfonia concertante op. 125 **Mozart** Divertimento B-Dur KV 186
17.00 Menschen und ihre Musik
18.00 Feature „Ich fange mein Leben komplett von vorne an" – Was es heißt, die zweite Chance zu ergreifen
19.00 Die hr-Bigband
20.00 Konzertsaal 38. Arolser Barockfestspiele – Monteverdis Reisen. Werke von Claudio Monteverdi, Adrian Willaert, Nicolas Gombert u. a. (Aufnahme vom 9. Mai 2024 aus der Evangelischen Stadtkirche)
22.00 Notenschlüssel Mozart: Jeunehomme-Konzert KV 271
23.30 Hörbar
0.03 ARD-Nachtkonzert

BR-KLASSIK

6.05 Auftakt Werke von W.A. Mozart, Rossini, J.Ch. Bach, Debussy, Telemann, Brahms, Cambini
7.05 Laudate Dominum Werke von Hita, Telemann, Händel, Carissimi, Legrenzi
8.05 Die Bach-Kantate **Johann Sebastian Bach** „Bisher habt ihr nichts gebeten in meinem Namen", Kantate am Sonntag Rogate BWV 87 **Elisabeth Jacquet de la Guerre** Triosonate D-Dur **Johann Georg Pisendel** Violinkonzert g-Moll **Johann Sebastian Bach** „Vater unser im Himmelreich" BWV 682
9.05 Das Musikrätsel
10.05 Sinfonische Matinée Werke von Ch. Cannabich, W.A. Mozart, J. Haydn, Beethoven, C.Ph.E. Bach
12.05 Tafel-Confect 12.30 Das Tafel-Confect-Update
13.05 Après-midi Werke von Sibelius, Chopin, Mendelssohn, Holst
15.05 Wunsch:Musik
17.05 Do Re Mikro Knuffige und knautschige Kissen
18.05 Cinema
19.05 Konzertabend Zum 70. Geburtstag der Sopranistin Julie Kaufmann. Werke von W.A. Mozart, Leoncavallo, Verdi, Donizetti, Paganini, Liszt, Lehár, Bayer. Mitw.: Münchner Rundfunkorchester
21.03 Operetten-Boulevard Mit Stefan Frey
22.03 Der Chor des Bayerischen Rundfunks Werke von Enjott Schneider, Bruckner
23.03 Musik der Welt Fremde Länder, fremde Klänge Our Calling – Piers Faccini & Ballaké Sissoko
0.03 Das Nachtkonzert

DEUTSCHLANDFUNK

5.05 Auftakt
6.05 Kommentare und Themen der Woche
6.10 Geistliche Musik Werke von Buxtehude, J.S. Bach, Zelenka
7.05 Info und Musik
8.35 Am Sonntagmorgen
8.50 Presseschau
9.05 Kalenderblatt Vor 90 Jahren: US-Athlet Jesse Owens stellt fünf neue Weltrekorde auf
9.10 Die neue Platte
9.30 Essay und Diskurs Reichtum. Ist der Himmel die Grenze? Moderation: Andreas von Westphalen
10.05 Ev. Gottesdienst Pfarrerin Nina Ciesielski (Predigt) (Direkt aus der Altstadtkirche in Gelsenkirchen)
11.05 Interview
11.30 Sonntagsspaziergang
13.05 Informationen
13.30 Zwischentöne
15.05 Rock et cetera
16.10 Büchermarkt
16.30 Forschung
17.05 Kulturfragen
17.30 Kultur heute
18.10 Infos am Abend
18.40 Hintergrund
19.05 Kommentare und Themen der Woche
19.10 Sport am Sonntag
20.05 Feature Kreuzberger Gefechte. Ein Zaun um den Görlitzer Park? Regie: Lorenz Rollhäuser (Produktion: Deutschlandfunk Kultur 2025)
21.05 Konzertdokument der Woche „Den Tod annehmen und überwinden": Bach und Brahms **J.S. Bach** „Wer weiß, wie nahe mir mein Ende". Kantate BWV 27 **Brahms** „Ein deutsches Requiem" op. 45 (Aufnahme vom 5.11.2024 aus der Kirche St. Johann in Schaffhausen)
23.05 Der Tag
23.30 Sportgespräch
0.05 DLF Radionacht

MDR AKTUELL

5.00 Stunden-Programmschema 5.06 Aktuelle Berichte 5.13 Börse in Frankfurt, New York und Tokio 5.15 Kurznachrichten 5.17 Berichte zum Zeitgeschehen mit Service, Tipps und Kultur 5.28 Wetter 5.29 Ausblick auf die kommende halbe Stunde 5.36 Aktuelle Berichte 5.40 Sport 5.45 Kurznachrichten 5.47 Aktuelle Berichte und Regionales aus Thüringen, Sachsen, Sachsen-Anhalt 5.59 **Ausblick auf die kommende Stunde**

NDR INFO

6.04 Recherchen, Reportagen, Gespräche
6.34 Recherchen, Reportagen, Gespräche
7.04 vertikal – horizontal
7.15 Religionsgemeinschaften Christliche Wissenschaft
7.34 Recherchen
8.04 Mikado am So.
9.04 Infoprogramm
9.34 Zwischen Hamburg und Haiti
10.00 Katholischer Gottesdienst Heiner Koch (Predigt)
11.04 Das Feature
12.00 Der Presseclub
13.04 Infoprogramm
13.34 vertikal – horizontal
14.04 Zwischen Hamburg und Haiti
14.34 Recherchen
15.04 Das Feature
16.04 Recherchen
16.34 Recherchen
17.04 Synapsen
18.04 Ausland – das Magazin
18.34 Infoprogramm
19.03 Recherchen
19.33 Recherchen
20.15 ARD-Infoabend Hintergrund
20.33 ARD-Infoabend Podcast
22.00 ARD-Infonacht
0.00 ARD-Infonacht

NDR 1

RADIO MV

„Für uns in Mecklenburg-Vorpommern"

6.00 Plattdütsch an'n Sünndag Plattdütsche Reportagen und lustige Geschichten 7.45 Treffpunkt Kirche
9.00 Ihr Lieblingsmix am Wochenende
14.00 Ihr Lieblingsmix
19.00 Kunstkaten
20.00 Dat Beste ut de Plapper-moehl / Hürspäl
21.00 NDR 1 – Die beste Musik für den Norden
23.00 ARD-Hitnacht
0.00 ARD-Hitnacht

SPREERADIO

„Die besten Songs aller Zeiten"

6.00 105'5 Spreeradio am Sonntag
11.00 105'5 Spreeradio am Sonntag
16.00 105'5 Spreeradio am Sonntag
21.00 Nachtflug Die ganze Nacht hindurch werden die Zuhörer mit einer Mischung aus Musik und Informationen unterhalten. Bei der Musikauswahl bleibt man auch nachts der gewohnten und bewährten Mischung treu.

MDR

THÜRINGEN

6.00 Der Sonntagmorgen
9.00 Der Sonntagvormittag mit Christiane Weber Der Sonntagvormittag mit viel Prominenz, Stars und Sternchen
13.00 Der Sonntagnachmittag
18.00 Das Fazit vom Tag Die interessantesten Fakten des Tages aus Thüringen und der Welt werden zusammengefasst.
19.00 Kultur am Sonntagabend
22.00 Kulturnacht
23.00 ARD-Hitnacht

NDR 1

NIEDERSACHSEN

„Das ist Radio"

6.00 Der Sonntag Aufgeweckt, gut gelaunt und topinformiert! 9.20 Mitten im Leben
11.00 Stars am Sonntag
12.00 Der Sonntag
17.30 Sport aktuell
18.00 Düt un dat op Platt Plattdeutsches Magazin
20.00 Unsere Oldies nonstop 20.50 Nachtgedanken
21.00 NDR 1 – Die beste Musik für den Norden
23.00 ARD-Hitnacht
0.00 ARD-Hitnacht

NDR 1

WELLE NORD

„In Schleswig-Holstein zu Hause"

6.00 Moin Schleswig-Holstein 7.30 Gesegneten Sonntag
10.00 Moin! Schleswig-Holstein – Mein Wochenende
14.00 Moin! S-H – Mein Wochenende
18.00 Moin! Schleswig-Holstein – Mein Sonntagabend
21.00 NDR 1 – Die beste Musik für den Norden
23.00 ARD-Hitnacht
0.00 ARD-Hitnacht

NDR 2

6.00 Das Wochenende 9.15 Moment mal
11.00 Das Wochenende
16.00 Das Wochenende Mit allen Infos und bester NDR 2 Musik 16.30 NDR 2 Sport 17.30 NDR 2 Sport
18.00 NDR 2 Soundcheck Neue Musik Neue Alben und Songs, Interviews mit internationalen Stars und Newcomern. News und Spannendes aus der Popwelt und Musikszene aus dem World Wide Web musikjournalistisch aufbereitet.
21.00 NDR 2 Pop – Die Abendshow
0.00 NDR 2 Popnacht

HR 4

6.00 hr4 – Mein Sonntagmorgen in Hessen 7.40 Übrigens...
10.00 hr4 – Mein schöner Sonntag
13.00 Wünsch dir was Die „Wünsch Dir Was"-Telefon-Nummer: 0800 7777 224
14.00 hr4-Oldies
17.00 Die ARD-Schlagerhitparade
19.00 Schlager und Hits nonstop
20.00 Musik liegt in der Luft Zum Träumen und Entspannen mit viel Liebe ausgewählt von unserer Musikredaktion.
0.00 Die ARD-Schlagernacht

RADIO 21

6.00 Bester Rock 'N Pop Non-Stop Damit die Hörer auch nachts nicht auf ihre gewohnte Musikmischung verzichten müssen, gibt es „Bester Rock 'N Pop Non-Stop".
10.00 Die Rockshow am Sonntag Immer sonntags ab 10 Uhr schiebt Phillip Stammer für euch den Montag nochmal gaanz weit weg und bummelt mit euch durch den Sonntag.
17.00 Bester Rock 'N Pop Non-Stop
20.00 Rock-Kracher XXL
22.00 Bester Rock 'N Pop Non-Stop

COSMO

8.00 Cosmo
13.00 Cosmo Das Magazin wendet sich an ein kosmopolitisches, urbanes Publikum im Alter von ca. 30 bis 50 Jahren, das an Internationalität, Vielfalt und einer besonderen Musikfarbe Interesse hat.
18.00 Cosmo Konzerte
19.00 No comment
20.00 Cosmo kurdi
21.00 Cosmo sta ellinika (griechisch)
22.00 Cosmo en español (spanisch)
23.00 Schwarz zu blau
0.00 Neu in Cosmo
2.00 Schwarz zu blau

Tagestipps

LITERATUR 9.00 MDR KULTUR

Thomas Mann (1875–1955) las die Geschichte von Felix, der Glückliche, Sohn eines bankrotten Sektfabrikanten

Bekenntnisse des Hochstaplers Felix Krull (1/9)

AUTORENLESUNG „Vom Virtuosen und Schauspieler habe ich nun einmal etwas in mir." So lautet ein vielzitierter Satz von Thomas Mann. Auf seinen Lesungen im deutschsprachigen Raum zwischen 1951 und 1955 wurden Kapitel aus dem „Krull"-Roman zum Lieblingsrepertoire des Künstlers. In der Sprache von Felix Krull konnte Mann seiner schauspielerischen Neigung am besten Gestalt verleihen (mo.–fr.). **35 Min.**

LIVE-KONZERT 20.00 DLF KULTUR

Dota Kehr & Band

AUS BERLIN Die Sängerin ist dafür bekannt, die teils 100 Jahre alten Texte der Dichterin Mascha Kaléko mit einer Frische zu präsentieren, als wären sie heutzutage entstanden. Mit ihrer Band bestreitet Dota Kehr das Funkhauskonzert. **90 Min.**

JAZZ 22.00 RADIO3

Warren Wolf

PORTRÄT Ob mit zwei oder vier Schlägeln (engl.: Mallets), ob auf dem Vibra- oder Marimbafon, ob Jazz, Soul oder R&B: Wo immer Warren Wolf Klangstäbe zum Vibrieren bringt, groovt es. Die Sendung stellt den Mallet-Virtuosen aus Baltimore vor. **60 Min.**

KRIMI 22.05 DLF KULTUR

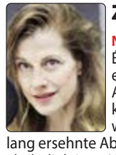

Zu nah am Abgrund

NEU: LITERATURBEARBEITUNG Éliette (Judith Rosmair) lebt ein ruhiges Leben in der Ardèche. Als sie einem Kleinkriminellen Unterschlupf gewährt, ist Schluss damit. Das lang ersehnte Abenteuer eskaliert schneller, als ihr lieb ist. – Nach Pascal Garnier. **55 Min.**

ARD-NACHTKONZERT

0.03 **J.S. Bach** Orchestersuite Nr. 1 C-Dur BWV 1066; Deutsches Symphonie-Orchester Berlin, Ltg.: Ton Koopman **Schubert** „Rosamunde", Entr'acte Nr. 3 und Ballettmusik Nr. 1; Kammerakademie Potsdam, Ltg.: Olof Boman **W.A. Mozart** Sinfonie D-Dur KV 385 „Haffner"; Deutsches Symphonie-Orchester Berlin, Ltg.: Marcelo Lehninger **Schostakowitsch** Streichquartett As-Dur op. 118; Steude Quartett **Beethoven** Sinfonie Nr. 2 D-Dur; Rundfunk-Sinfonieorchester Berlin, Ltg.: Marek Janowski 2.03 **Bache** Klavierkonzert E-Dur op. 18 **Crusell** Klarinettenquartett c-Moll op. 4 **Moreno Torroba** „Diálogos" **Holst** „The Morning of the Year" op. 45/2 **Ibert** Flötenkonzert 4.03 **Sibelius** „En Saga" op. 9 **W.A. Mozart** Sonate Es-Dur KV 380 **C.Ph.E. Bach** Flötenkonzert A-Dur Wq 168 5.03 Werke von W.A. Mozart, Lanner, Schröter, Chabrier, G. Sammartini, Emilie Mayer

Podcast · Mehrkanalton · Für Kinder · Hörspiel

RUNDFUNK BERLIN-BRANDENBURG

RBB 88.8

„Das Radio für die Stadt"

5.00 Guten Morgen Berlin
6.00 Guten Morgen Berlin Moderation: Tim Koschwitz, Lydia Mikiforow
10.00 rbb 88.8 Moderation: Anke Friedrich, Nadine Kallenbach Den ganzen Tag hindurch werden die Zuhörer mit einer Mischung aus Musik und lokalen Informationen unterhalten. Bei der Musikauswahl bleibt man stets der bewährten Mischung aus 80er- und 90er-Hits treu. Hinzu kommen Nachrichten, Verkehrsinformationen und weitere informative Beiträge.
13.00 rbb 88.8 Moderation: Alex Schurig
17.00 rbb 88.8
19.00 100% 90er Mit Therese Berg
22.00 80er, 90er, 100% Berlin
0.00 ARD-Popnacht

INFORADIO

„Nachrichten mit Hintergrund"

15.05 Aktuelle Hintergrundberichte
15.14 Sport
15.25 Aktuelle Hintergrundberichte
15.34 Wirtschaft aktuell
15.45 Matthay fragt
16.05 Aktuelle Hintergrundberichte
16.14 Sport
16.25 Aktuelle Hintergrundberichte
16.34 Wirtschaft aktuell
16.45 Aktuelle Hintergrundberichte
16.54 Kultur
17.05 Aktuelle Hintergrundberichte
17.14 Sport
17.25 Aktuelle Hintergrundberichte
17.34 Wirtschaft aktuell
17.45 Aktuelle Hintergrundberichte
17.54 Kultur
18.03 Aktuelle Hintergrundberichte
18.14 Sport
18.17 Der Tag in Berlin und Brandenburg
18.33 Wirtschaft aktuell
18.39 Vis-à-vis
18.51 Kultur
19.03 Aktuelle Hintergrundberichte
19.14 Sport
19.17 Der Tag in Berlin und Brandenburg
19.33 Podcast
19.59 Tagesschau
20.15 Mitreden! Deutschland diskutiert
21.03 Mitreden! Deutschland diskutiert
21.33 Mitreden! Deutschland diskutiert
23.00 ARD-Infonacht

RADIO3

6.00 Am Morgen Moderation: Massimo Maio
6.10 Aktuell
6.20 **Der Stichtag** Historische Ereignisse aus allen Bereichen des Lebens
6.30 **Kultur kompakt** Die wichtigsten Themen und Ereignisse aus Kultur, Gesellschaft und Wissenschaft
6.40 Aktuell
6.50 **Worte für den Tag** Katrin Visse, Berlin
7.10 Aktuell
7.30 Kultur kompakt
7.40 Frühkritik
7.50 Aktuell
8.10 Die Frage des Tages
8.20 Aktuell
8.30 Kultur kompakt
8.40 Literatur
8.50 Aktuell
9.30 Kultur kompakt
9.40 Klassikspliits
9.50 Aktuell
10.00 Klassik bis Zwei Moderation: Carolin Pirich
10.30 Kultur kompakt
10.40 Musikalisches Kalenderblatt
11.30 Kultur kompakt
12.10 Album der Woche
12.30 Kultur kompakt
12.40 Klassik aktuell
13.30 Lesung Theodor Fontane: Der Stechlin (12/32) Es liest Hans Paetsch
14.00 Meine Musik Klassik, garantiert subjektiv Moderation: Bernhard Schrammek
16.00 Am Nachmittag Moderation: Shelly Kupferberg
16.10 Aktuell
16.30 Kultur kompakt
16.40 Aktuell
17.30 Kultur kompakt
17.40 Aktuell
18.30 Kultur kompakt
18.40 Aktuell
19.00 Hörspiel
20.00 ARD-Konzert Hensel Ouvertüre C-Dur **R. Schumann** Violinkonzert d-Moll Woo 1 **Brahms** Sinfonie Nr. 1 c-Moll; Daniel Lozakovich, Violine; WDR-Sinfonieorchester, Ltg.: Cristian Măcelaru (Aufnahme vom 28. März 2025 in der Kölner Philharmonie)
22.00 ARD-Jazz – Spotlight Der mit den Mallets tanzt – Vibrafonist Warren Wolf Moderation: Martin Kersten
23.00 Lesung
23.30 Klassik Lounge Eine halbe Stunde aquarellierte Klassik. Grenzen lösen sich auf, Farben gehen ineinander über, Nuancen entfalten sich. Ruhige und entspannte Instrumentalstücke folgen nahtlos aufeinander und bieten Raum für Assoziationen.
0.03 Das Nachtkonzert

RADIOEINS

5.00 Der schöne Morgen – Die radioeins-Morgenshow Hendrik Schröder begrüßt die Hörerschaft jeden Morgen mit interessanten, wissenswerten und manchmal auch erstaunlichen Fakten aus den Bereichen Politik, Wirtschaft, Wissenschaft, Kultur und Sport.
10.00 radioeins ab zehn Fünf Stunden Pop, Kultur und Musik
15.00 radioeins ab drei Welche Themen sind heute wichtig? Täglich informieren wir Sie über aktuelle Politik, kontroverse Diskussionen, relevante Ereignisse.
19.00 Live aus dem Bikini
21.00 Laut und Kantig
23.00 Experience Flug durch das Rockuniversum
1.00 Planet Fruit Die fruchtbarste Musiksendung
3.00 Elektricity

ANT. BRANDENBURG

5.00 Guten Morgen Brandenburg Die Moderatoren Anneli Rienecker, Marcus Asmus, Marie Günther und Christofer Hameister haben schon zu besonders früher Stunde sehr viel spannendes, interessantes oder witziges zu berichten.
10.00 Hallo Brandenburg Service, Veranstaltungstipps, Unterhaltung am Vormittag
14.00 Antenne am Nachmittag Das Neueste aus den Regionen
17.00 Antenne am Abend 19.04 Unser Sandmännchen
20.00 Antenne BB – Die schönste Musik!
0.00 ARD-Hitnacht

FRITZ

5.00 Musiksendung
6.00 Fritz Frühschicht mit Selin Kahya & Daniel Claus oder Josephin Domaschke & Annette Volmer
10.00 Fritz mit Jule Kaden, Claudia Kamieth, Cassandra Nwosu oder Bruno Dietel
14.00 Fritz mit Jule Jank oder Ben Päffgen
18.00 Spätschicht
20.00 Beste Musik
22.00 Blue Moon Diskutieren, reden, streiten, lachen, weinen – alles ist möglich in den Blue-Moon-Sprechstunden
0.00 Beste Musik
2.00 Die junge Nacht

MDR

SACHSEN-ANHALT

5.00 Der schönste Morgen 5.30 Das Land um halb – Nachrichten aus den Regionen Sachsen-Anhalt 5.50 An(ge)dacht! 6.30 Ihre Region aus erster Hand – live aus den Studios in Halle, Dessau, Stendal und Magdeburg
9.00 Ihr Vormittag 9.30 Ihre Region aus erster Hand – live aus den Studios in Halle, Dessau, Stendal und Magdeburg 9.50 An(ge)dacht! 10.30 Das Land um halb – Nachrichten aus den Regionen Sachsen-Anhalt
12.00 Ihr Nachmittag 12.00 Der Tag in Sachsen-Anhalt 12.30 Das Land um halb – Nachrichten aus den Regionen Sachsen-Anhalt
16.00 Ihr Feierabend 16.30 Das Land um halb – Nachrichten aus den Regionen Sachsen-Anhalt 17.00 Der Tag in Sachsen-Anhalt 17.30 Das Land um halb – Nachrichten aus den Regionen Sachsen-Anhalt
20.00 Made in Germany
23.00 ARD-Hitnacht

SACHSEN

5.00 Guten Morgen Sachsen darin Das Wort zum Tag und die Glückwünsche
10.00 Der Tag
13.00 Der Radioreport
13.08 Der Nachmittag
18.00 Der Radioreport
18.08 Musikgeschichten
20.00 Aufgefallen Das sächsische Kulturmagazin
23.00 ARD-Hitnacht Der musikalische Schwerpunkt der Sendung liegt auf einem Mix aus der besten Musik der vergangenen fünf Jahrzehnte.

NDR 1

RADIO MV

„Für uns in Mecklenburg-Vorpommern"

5.00 Die Stefan Kuna Show Der beste Morgen für uns in M-V Mit Stefan Kuna, Dania Behm, Marilyn Pagel
10.00 Bei der Arbeit
13.00 Bei der Arbeit
16.00 Der Tag
19.00 Kulturjournal
20.00 Der Tag kompakt
20.10 Das Beste auf Deutsch
21.00 NDR 1 – Die beste Musik für den Norden
23.00 ARD-Hitnacht
0.00 ARD-Hitnacht

DKULTUR

5.05 Studio 9
6.20 **Wort zum Tage** Pfarrer Friedemann Magaard, Husum, Evangelische Kirche
9.05 Im Gespräch
10.05 Lesart
11.05 Tonart 11.30 Musiktipps
12.05 Studio 9
13.05 Länderreport
14.05 Kompressor
15.05 Tonart 15.30 Musiktipps 15.40 Live Session
17.05 Studio 9
18.30 Weltzeit
19.05 Zeitfragen
19.30 Zeitfragen. Feature Rückkehr der Wehrpflicht. Schweden als Vorbild? Von Michael Frantzen
20.00 In Concert Funkhauskonzert – Dota Kehr & Band Moderation: Carsten Beyer (Direkt aus Raum Dresden von Deutschlandfunk Kultur)
21.30 Einstand Bliss „Two Nursery Rhymes" **I. Lachner** „An die Entfernte; In die Ferne" für Sopran, Violoncello und Klavier op. 23 **Schubert** „Auf dem Strom" für Sopran, Violoncello und Klavier D 943 **Milhaud** Quatre Poèmes de Catulle für Sopran und Violine op. 80 **Villard** „Je t'aime" für Sopran, Violine, Klavier, Violoncello und Klarinette; Eva Zalenga, Sopran; Adam Ambarzumjan, Klarinette; Victoria Wong, Violine; Till Schuler, Violoncello; Doriana Tchakarova, Klavier
22.05 Hörspiel **„Zu nah am Abgrund"** Von Irene Schuck Nach Pascal Garnier Mit Judith Rosmair, Timo Weisschnur, Lou Strenger, Patrick Güldenberg, Rainer Bock
23.05 Fazit – Kultur vom Tage 23.50 Kulturpresseschau
0.05 Neue Musik
1.05 Tonart Jazz

SPREERADIO

„Die besten Songs aller Zeiten"

5.00 Jochen Trus am Morgen Mit Jochen Trus und Nicole von Wagner geht es gut gelaunt und besser informiert in den Tag!
10.00 Der Vormittag mit Katja Desens Katja Desens, eine der bekanntesten Radiostimmen Berlins, hat für Sie alles, was Sie während der Arbeit wissen müssen!
14.00 Der Nachmittag mit Claudia Campus
19.00 Am Abend
23.00 Nachtflug

MDR KULTUR

6.00 Am Morgen Aktuelle Beiträge aus Kultur, Politik und Gesellschaft, das Wort zum Tage, Kalenderblatt, Medienschau und Feuilleton.
9.00 Lesezeit Thomas Mann: „Bekenntnisse des Hochstaplers Felix Krull" (1/9). Musterungsszene (2. Buch; 5. Kapitel) Es liest Thomas Mann (Produktion: Rundfunk der DDR 1954)
9.35 Am Vormittag
12.00 Am Mittag Aktuelle Berichte zu den wichtigsten Themen des Tages.
14.00 Die Klassikerlesung Stendhal: „Das Leben des Henry Brulard" (16/18) Es liest Hans-Helmut Dickow
14.30 Am Nachmittag Der Blick in die Welt bei MDR KULTUR international, aktuelle Berichte aus dem kulturellen und politischen Leben.
18.00 Spezial Musik
19.00 Lesezeit Thomas Mann: „Bekenntnisse des Hochstaplers Felix Krull" (1/9). Musterungsszene (2. Buch; 5. Kapitel)
19.35 Jazz Lounge Die perfekte Mischung für Jazz-Fans und Hörer, die mit Jazz einfach nur entspannt in den Abend starten wollen.
20.00 Feature „Bitte beiseite treten, ich springe!" Egon Friedell, Wien, Universaldilettant Von Alexa Hennings Mit Danne Hoffmann, Irm Hermann, Werner Schneyder. Regie: Nikolai von Koslowski (Produktion: MDR 2011)
21.00 Late Nite Sounds Soulkitchen. Moderation: Simon Brauer, Harald Mönkedieck
23.00 Late Nite Sounds Nachtmix
0.00 Die Nacht

NDR KULTUR

6.00 Der Morgen Aktuelles aus der Kultur und viel Musik 7.50 Morgenandacht
8.30 Vorgelesen Sara Gmuer: 18. Stock (11/14) Es liest Nina Reithmeier
9.00 Der Morgen
10.00 Der Vormittag Das große Musikmagazin mit Werken aus Barock, Klassik und Romantik. Unterhaltsam präsentiert und ergänzt durch aktuelle Beiträge, Veranstaltungstipps aus dem Sendegebiet und Hintergründe aus der Welt der Musik. 10.40 Lauter Lyrik 12.40 Neue Bücher
13.00 NDR Kultur à la carte Gespräche mit Menschen, die etwas zu sagen haben
14.00 Der Nachmittag Mit Philipp Cavert 15.20 Neue CDs
16.00 Das Journal Das Journal informiert umfassend über das aktuelle Kulturgeschehen, setzt Schwerpunkte und spürt kulturpolitische und künstlerische Trends auf.
18.00 NDR Kultur à la carte Gespräche mit Menschen, die etwas zu sagen haben
19.00 Musica Klaviermusik
20.00 ARD-Konzert Hensel Ouvertüre C-Dur **R. Schumann** Violinkonzert d-Moll Woo 1 **Brahms** Sinfonie Nr. 1 c-Moll; Daniel Lozakovich, Violine; WDR-Sinfonieorchester, Ltg.: Cristian Măcelaru (Aufnahme vom 28. März 2025 in der Kölner Philharmonie)
22.00 ARD-Jazz – Spotlight Der mit den Mallets tanzt – Vibrafonist Warren Wolf Mit Martin Kersten
23.00 vertikal – horizontal Glaubens- und Gewissensfragen
0.03 Nachtkonzert

SWR KULTUR

6.00 Am Morgen 6.20 **Zeitwort** 26.05.1967: „Sgt. Pepper's Lonely Hearts Club Band" erscheint 7.57 Wort zum Tag
8.30 Das Wissen Rote Haare – Vom Makel zur Marke. Von Bartholomäus Laffert (Produktion: SWR 2024)
9.05 Musikstunde
10.05 Treffpunkt Klassik
11.57 Kulturtipps
12.30 Am Mittag Das Magazin für Kultur und Gesellschaft
13.05 Mittagskonzert Schwetzinger SWR-Festspiele 2025. Vom Küssen. Lieder über das Küssen von Carl Philipp Emanuel Bach, Johann Sebastian Bach u.a. (Konzert vom 22. Mai 2025 im Mozartsaal)
15.05 Hörbar
16.05 Impuls
17.05 Forum Die Sendung bietet Diskussionskultur auf hohem Niveau. Im Forum begegnen sich hochrangige Gesprächspartner und kompetente Diskutanten, die im Diskurs zentrale Themen der Zeit und aus den unterschiedlichsten Bereichen des modernen Lebens erörtern.
17.50 Jazz vor Sechs
18.30 Am Abend Ihr kultureller Abendspaziergang
20.03 ARD-Konzert Hensel Ouvertüre C-Dur **R. Schumann** Violinkonzert d-Moll Woo 1 **Brahms** Sinfonie Nr. 1 c-Moll; Daniel Lozakovich, Violine; WDR-Sinfonieorchester, Ltg.: Cristian Măcelaru (Konzert vom 28. März 2025 in der Kölner Philharmonie)
22.03 ARD-Jazz – Spotlight Porträt Warren Wolf. Mit Martin Kersten
23.03 Musikstunde Dietrich Fischer-Dieskau 100 – Ikone des Gesangs (1/4)
0.03 Nachtkonzert

HR 2

6.00 Am Morgen Inspiriert und entspannt in den Tag mit dem Besten aus der klassischen Musik, mit neuen Buch- und Hörbuchideen und mit einem Überblick über die Kulturthemen des Tages. 6.30 Zuspruch 7.30 Frühkritik 8.40 Buch- bzw. Hörbuch-Tipp
9.30 Lesung
10.00 Am Vormittag Beethoven 2. Violinromanze F-Dur op. 50 **Raff** Metamorphosen op. 74/3 **Rossini** Ouvertüre zur Oper „Die diebische Elster" **Mozart** Fagottkonzert B-Dur KV 191 **Schumann** Die Löwenbraut **Chausson** Poème Es-Dur op. 25
12.00 Doppelkopf
13.00 Am Mittag Massenet Méditation aus „Thais" **Chédevill** Sonate F-Dur op. 13/3 **Brahms** 1. Klavierkonzert d-Moll op. 15 **Zelenka** Arie „E voi siete d'altri"
14.30 Lesung
15.00 Menschen und ihre Musik
16.00 Am Nachmittag
18.00 Der Tag Ein Thema, viele Perspektiven
19.00 Hörbar Musik grenzenlos
20.00 ARD-Konzert Hensel Ouvertüre C-Dur **R. Schumann** Violinkonzert d-Moll Woo 1 **Brahms** Sinfonie Nr. 1 c-Moll; Daniel Lozakovich, Violine; WDR-Sinfonieorchester, Ltg.: Cristian Măcelaru (Aufnahme vom 28. März 2025 aus der Kölner Philharmonie)
22.00 ARD-Jazz – Spotlight Der mit den Mallets tanzt – Vibrafonist Warren Wolf Moderation: Martin Kersten
23.00 Doppelkopf
0.03 ARD-Nachtkonzert

BR-KLASSIK

6.05 Allegro
6.30 Klassik aktuell
7.20 Klassik aktuell
7.40 Klassik aktuell
8.20 Klassik aktuell
8.40 **Was heute geschah** 26.5.1809: Joseph Haydn spielt zum letzten Mal das Thema seiner Kaiserhymne auf dem Klavier
8.57 Werbung
9.05 Der Vormittag Klassisch durch Ihren Tag. Werke von R. Schumann, J. Haydn, Gregson-Williams, J.S. Bach, Hensel, Berlioz u. a.
12.03 Der Nachmittag 12.30 Was heute geschah 13.30 Das neue Album oder: Ihr Musikwunsch
16.03 Leporello 16.15 Klassik aktuell 16.40 Was heute geschah 17.15 Klassik aktuell 17.40 Klassik aktuell
18.03 Klassik-Stars Mitsuko Uchida (Klavier) **R. Schumann** Sonate g-Moll op. 22 **W.A. Mozart** Klavierkonzert D-Dur KV 451; English Chamber Orchestra, Ltg.: Jeffrey Tate **Berg** „Sieben frühe Lieder"; Dorothea Röschmann, Sopran **Schubert** Sechs Deutsche Tänze D 820
19.03 con passione Nimm zwei: „Don Giovanni". Von Alexandra-Maria Dielitz
20.03 ARD-Konzert Hensel Ouvertüre C-Dur **R. Schumann** Violinkonzert d-Moll Woo 1 **Brahms** Sinfonie Nr. 1 c-Moll; Daniel Lozakovich, Violine; WDR-Sinfonieorchester, Ltg.: Cristian Măcelaru (Aufnahme vom 28. März 2025 in der Kölner Philharmonie)
22.03 ARD-Jazz – Spotlight Der mit den Mallets tanzt – Vibrafonist Warren Wolf
23.03 Klassik für Klugscheißer
0.03 Das Nachtkonzert

DEUTSCHLANDFUNK

5.05 Informationen
9.05 Kalenderblatt Vor 115 Jahren: Imrich Lichtenfeld geboren, Erfinder der Krav Maga-Verteidigung
9.10 Europa heute
9.35 Tag für Tag
10.08 Kontrovers
11.35 Umwelt und Verbraucher
12.10 Informationen
13.35 Wirtschaft
14.10 Deutschland heute
14.35 Campus und Karriere
15.05 Corso
15.35 @mediasres
16.10 Büchermarkt
16.35 Wissenschaft im Brennpunkt
17.05 Wirtschaft
17.35 Kultur heute Berichte, Meinungen, Rezensionen Die Sendung liefert die wichtigsten und aktuellsten Informationen über die kulturellen Ereignisse des Tages.
18.10 Infos am Abend
18.40 Hintergrund
19.05 Kommentare und Themen der Woche
19.15 Andruck
20.10 Musikjournal
21.05 Musik-Panorama Neue Produktionen aus dem Deutschlandfunk Kammermusiksaal Mollgetönte Zuversicht **J.S. Bach** Kantaten im Kirchenjahr aus dem Choralkantenjahrgang 1724/25; Yeree Suh, Erika Tandiono, Sopran; Sofia Pavone, Marie Seidler, Alt; Daniel Johannsen, Georg Poplutz, Tenor; Tobias Berndt, Daniel Ochoa, Bass; Chorus Musicus Köln; Das Neue Orchester, Ltg.: Christoph Spering Mit Johannes Jansen (Aufnahmen vom März und November 2023 aus dem Deutschlandfunk Kammermusiksaal, Köln)
22.50 Sport aktuell
23.10 Der Tag Journal vor Mitternacht
0.05 DLF Radionacht

MDR AKTUELL

5.00 Stunden-Programmschema 5.06 Aktuelle Berichte 5.13 Börse in Frankfurt, New York und Tokio 5.15 Kurznachrichten 5.17 Berichte zum Zeitgeschehen mit Service, Tipps und Kultur 5.29 Ausblick auf die kommende halbe Stunde 5.36 Aktuelle Berichte 5.40 Sport 5.45 Kurznachrichten 5.47 Aktuelle Berichte und Regionales aus Thüringen, Sachsen, Sachsen-Anhalt 5.58 Wetter 5.59 **Ausblick auf die kommende Stunde**

NDR INFO

5.56 Morgenandacht Sören Callsen, Wortgottesdienstleiter in Seevetal
6.00 Infoprogramm 14.05 11KM: der tagesschau-Podcast 17.05 Themen des Tages 18.35 **Themen des Tages** In Interviews mit Korrespondenten, Experten und Politikern werden die wichtigsten Nachrichten für den Norden aus Politik, Wirtschaft, Sport und Kultur präsentiert. Ein Topthema wird ausführlich diskutiert und behandelt. Korrespondenten, Experten und Politiker setzen sich mit aktuellen Themen aus Politik, Wirtschaft, Sport und Kultur auseinander und beleuchten diese aus verschiedenen Perspektiven.
20.15 Mitreden!
22.00 ARD-Infonacht Hier geben die Moderatoren den Hörern einen Überblick über das aktuelle Weltgeschehen. Hier gibt es das Wichtigste vom Sport, Berichte aus der Wirtschaft, politische Interviews und Kommentare.
0.00 ARD-Infonacht

MDR

THÜRINGEN

5.00 Johannes und der Morgenhahn
9.00 MDR Thüringen mit Haase und Waage
12.00 Der Mittag
15.00 Ramm am Nachmittag
18.00 Das Fazit vom Tag Die interessantesten Fakten des Tages aus Thüringen und der Welt werden zusammengefasst. Es gibt Beiträge zu Themenfeldern wie Wirtschaft, Politik, Gesellschaft, Kunst, Kultur oder Sport.
19.00 MDR Thüringen am Abend
23.00 ARD-Hitnacht

NDR 1

NIEDERSACHSEN

„Das ist Radio"

5.00 Hellwach 5.40 Zeitmaschine 6.20 Frühstück bei …
10.00 Wir in Nieders. 11.50 Hör mal 'n beten to
13.00 Wir in Nieders. 13.20 Zeitmaschine 13.30 Regional
16.00 Funkbilder
18.00 Die Blaue Stunde
19.00 Hörspiel „Een Dag in'n Mai"
20.00 Traumhaft 20.50 Nachtgedanken
21.00 Die beste Musik
23.00 ARD-Hitnacht
0.00 ARD-Hitnacht

NDR 1

WELLE NORD

„In Schleswig-Holstein zu Hause"

5.00 Moin S-H 8.30 1 Land, 5 Studios, Nachrichten für S-H
10.00 Moin! Schleswig-Holstein mittendrin 10.40 Hör mal'n beten to
15.00 Moin! Der Tag in Schleswig-Holstein 15.30 Regionalwetter
19.00 Von Binnenland und Waterkant 19.04 Gesegneten Abend
21.00 NDR 1 – Die beste Musik für den Norden
23.00 ARD-Hitnacht
0.00 ARD-Hitnacht

NDR 2

5.00 Der NDR 2 Morgen mit Kathrin und Jens 7.17 Comedy „Die Kur-Oase"
10.00 Der Vormittag 12.00 Das NDR 2 Update um 12
14.00 Der NDR 2 Nachmittag mit Jessica und Henrik Mit Jessica Müller, Henrik Hanses 16.45 Comedy „Die Kur-Oase" 17.00 Das NDR 2 Update um 5
18.00 NDR 2 Soundcheck Neue Musik 18.15 Moment mal
21.00 NDR 2 Pop – Die Abendshow
0.00 NDR 2 Popnacht

HR 4

6.00 hr4 – Mein Morgen in Hessen 6.30 die hessenschau
10.00 Britta am Vormittag
12.00 Britta am Mittag 12.30 die hessenschau
13.00 Wünsch dir was Die „Wünsch Dir Was"-Telefon-Nummer: 0800 7777 224
14.00 Am Nachmittag 14.30 die hessenschau
16.00 Mit hr4 in den Feierabend 16.30 die hessenschau 16.50 Comedy 17.30 die hessenschau
20.00 hr4 – Musik liegt in der Luft
0.00 Die ARD-Schlagernacht

RADIO 21

5.00 Die Morning-Rockshow
10.00 Die Annette-Radüg-Show
14.00 Die Olli-Peral-Show Olli Peral versorgt die Hörer mit den aktuellsten News aus der Rockwelt in den Rock N' Pop News, Jede Stunde gibt es dazu Nachrichten aus Deutschland und der Welt. Zudem zweimal pro Stunde Wetter und Verkehr und das Wichtigste aus Eurer Region.
20.00 Bester Rock 'N Pop Non-Stop Bis zum Morgen werden ununterbrochen Pop- und Rockhits gespielt.

COSMO

7.00 Cosmo
12.00 No comment
14.00 Cosmo
19.00 Cosmo Podcasts
20.00 Cosmo türkçe (türkisch)
20.30 Cosmo bosanski / hrvatski / srpski (südosteuropäische Sprachen)
21.00 Cosmo italiano (italienisch)
21.30 Cosmo po-russki (russisch)
22.00 Cosmo po polsku (polnisch)
22.30 Cosmo bel-arabi (arabisch)
23.00 Schwarz zu blau
0.00 Cosmo fem:power
2.00 Schwarz zu blau

Tagestipps

LITERATUR 13.30 RADIO3

Der Schauspieler Hans Paetsch (1909–2002) las Theodor Fontanes letzten Roman

Der Stechlin (13/32)

LESUNG Theodor Fontane selbst fasste die Handlung seines 1898, kurz vor seinem Tod erschienenen Romans mit Humor zusammen: „Zum Schluss stirbt ein Alter, und zwei Junge heiraten sich; das ist so ziemlich alles, was auf 500 Seiten geschieht." Der Roman spielt zur Zeit seiner Entstehung. Dahinplätschernde Gespräche und tiefsinnige Dialoge spiegeln die Melancholie einer Spätzeit – voller Skepsis, doch von leiser Versöhnlichkeit geprägt (fr.–do.). **30 Min.**

GESUNDHEIT 10.08 DLF

Augenmedizin

„SPRECHSTUNDE" Die Netzhaut steuert das Farb- und Nachtsehen mithilfe von Stäbchen und Zapfen. Erkrankungen wie Ablösungen oder Makuladegeneration schädigen sie. Therapien können mittlerweile den Sehverlust verlangsamen oder stoppen. **82 Min.**

JAZZ 21.05 DEUTSCHLANDFUNK

John Hollenbeck

MITSCHNITTE Der Schlagzeuger John Hollenbeck war beim Jazzfest Berlin 2024 mit zwei sehr unterschiedlichen Projekten zu Gast. Dem Publikum bot sich die einmalige Gelegenheit, Hollenbecks Vielseitigkeit als Musiker und Komponist unmittelbar zu erleben. **55 Min.**

MUSIK 22.05 DLF KULTUR

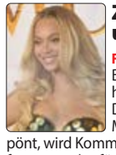

Zwischen Kunst und Kommerz

FEATURE Popstars wie u. a. Beyoncé (Foto) verdienen heute oft mehr mit Marken, Deals und Produkten als mit Musik. Früher als „Sellout" verpönt, wird Kommerz nun gefeiert. Das Feature fragt, was das für die Kunst bedeutet. **55 Min.**

ARD-NACHTKONZERT

0.03 **J. Haydn** Sinfonie Nr. 93 D-Dur; Cappella Coloniensis, Ltg.: Bruno Weil **Schubert** Sonate e-Moll D 566; Michael Endres, Klavier **Prokofjew** „Romeo und Julia", Suite Nr. 3; Kölner Rundfunk-Sinfonieorchester, Ltg.: Stanislaw Skrowaczewski **Schreker** „Schwanengesang" op. 11; WDR-Rundfunkchor Köln; WDR-Rundfunkorchester Köln, Ltg.: Peter Gülke **Korngold** Sinfonietta op. 5; Nordwestdeutsche Philharmonie, Ltg.: Werner Andreas Albert
2.03 **Cherubini** „Anacréon", Ouvertüre **R. Schumann** „Faschingsschwank aus Wien" op. 26 **Mendelssohn** Magnificat **Vater** Streichtrio Nr. 13 A-Dur **Brahms** Sinfonie Nr. 4 e-Moll
4.03 **J. Haydn** Sinfonie Nr. 72 D-Dur **Vivaldi** Violoncellokonzert F-Dur, RV 411 **W.A. Mozart** Concertone C-Dur KV 190
5.03 Werke von D. Scarlatti, Beethoven, Emilie Mayer, Telemann, Raff, Rode

Podcast · Mehrkanalton · Für Kinder · Hörspiel

27. MAI

HORZU

RADIOPROGRAMM

RUNDFUNK BERLIN-BRANDENBURG

RBB 88.8

„Das Radio für die Stadt"

5.00 Guten Morgen Berlin
6.00 Guten Morgen Berlin Moderation: Tim Koschwitz, Lydia Mikiforow
10.00 rbb 88.8 Moderation: Anke Friedrich, Nadine Kallenbach
Den ganzen Tag hindurch werden die Zuhörer mit einer Mischung aus Musik und lokalen Informationen unterhalten. Bei der Musikauswahl bleibt man stets der bewährten Mischung aus 80er- und 90er-Hits treu. Hinzu kommen Nachrichten, Verkehrsinformationen und weitere informative Beiträge.
13.00 rbb 88.8 Moderation: Alex Schurig
17.00 rbb 88.8
19.00 100% 80er Moderation: Marion Hanel
22.00 80er, 90er, 100% Berlin
0.00 ARD-Popnacht

INFORADIO

„Nachrichten mit Hintergrund"

15.14 Sport
15.25 Aktuelle Hintergrundberichte
15.34 Wirtschaft aktuell
15.45 Wissenswerte
16.05 Aktuelle Hintergrundberichte
16.14 Sport
16.25 Aktuelle Hintergrundberichte
16.34 Wirtschaft aktuell
16.45 Aktuelle Hintergrundberichte
16.54 Kultur
17.05 Aktuelle Hintergrundberichte
17.14 Sport
17.25 Aktuelle Hintergrundberichte
17.34 Wirtschaft aktuell
17.45 Aktuelle Hintergrundberichte
17.54 Kultur
18.03 Aktuelle Hintergrundberichte
18.14 Sport
18.17 Der Tag in Berlin und Brandenburg
18.33 Wirtschaft aktuell
18.39 Vis-à-vis
18.51 Kultur
19.03 Aktuelle Hintergrundberichte
19.14 Sport
19.17 Der Tag in Berlin und Brandenburg
19.33 Podcast
19.59 Tagesschau
20.15 ARD-Infoabend
20.45 Vis-à-vis
20.57 Kultur
21.03 ARD-Infoabend
21.15 Sport
21.18 Der Tag in Berlin und Brandenburg
21.33 ARD-Infoabend
23.00 ARD-Infonacht

RADIO3

6.00 Am Morgen Moderation: Massimo Maio
6.10 Aktuell
6.20 Der Stichtag
6.30 **Kultur kompakt** Die wichtigsten Themen und Ereignisse aus Kultur, Gesellschaft und Wissenschaft
6.40 Aktuell
6.50 **Worte für den Tag** Katrin Visse, Berlin
7.10 Aktuell
7.30 Kultur kompakt
7.40 Frühkritik
7.50 Aktuell
8.10 Die Frage des Tages
8.20 Aktuell
9.30 Kultur kompakt
9.40 Meisterwerke
9.50 Aktuell
10.00 Klassik bis Zwei Moderation: Carolin Pirich
10.30 Kultur kompakt
10.40 Musikalisches Kalenderblatt
11.30 Kultur kompakt
12.10 Gast
12.30 Kultur kompakt
12.40 Klassik aktuell
13.30 Lesung Theodor Fontane: Der Stechlin (13/32) Es liest Hans Paetsch
14.00 Meine Musik Klassik, garantiert subjektiv Moderation: Kai Luehrs-Kaiser
16.00 Am Nachmittag Moderation: Shelly Kupferberg
16.10 Aktuell
16.30 Kultur kompakt
16.40 Aktuell
17.30 Kultur kompakt
17.40 Aktuell
18.00 Thadeusz und die Beobachter Moderation: Jörg Thadeusz
20.00 Kombo Moderation: Kamilla Kaiser
Kombo ist eine Sendung, die aus der Freude an der Kombination entsteht. Drei Moderatorinnen aus Hamburg, Leipzig und Berlin verknüpfen unterschiedlichste Stile und Ebenen: Charlotte Oelschlegel, Grit Schulze und Kamilla Kaiser gehen im Wechsel ihre je eigenen Wege durch das große Gebiet der klassischen Musik und darum herum. Heute mit: Kamilla Kaiser
21.00 Neue Musik Neue Musik aktuell Was gibt es Neues in der Welt der Gegenwartsmusik? Aktuelle Entwicklungen in der Szene der neuen Musik werden beleuchtet und bewertet, Neuerscheinungen auf dem CD-Markt kritisch unter die Lupe genommen.
22.00 Jazz
23.00 Lesung
23.30 Klassik Lounge
0.03 Das Nachtkonzert

RADIOEINS

5.00 Der schöne Morgen – Die radioeins-Morgenshow Hendrik Schröder begrüßt die Hörerschaft jeden Morgen mit interessanten, wissenswerten und manchmal auch erstaunlichen Fakten aus den Bereichen Politik, Wirtschaft, Wissenschaft, Kultur und Sport.
10.00 radioeins ab zehn Fünf Stunden Pop, Kultur und Musik
15.00 radioeins ab drei Täglich informieren wir Sie über aktuelle Politik, kontroverse Diskussionen, relevante Ereignisse.
19.00 Live aus dem Bikini
21.00 Die Sendung Musiker machen Radio
23.00 Free Falling Mit Milena Fessmann
1.00 Passion
3.00 Laut und Kantig

ANT. BRANDENBURG

5.00 Guten Morgen Brandenburg Anneli Rienecker, Marcus Asmus, Marie Günther und Christofer Hameister haben schon zu besonders früher Stunde sehr viel spannendes, interessantes oder witziges zu berichten.
10.00 Hallo Brandenburg Service, Veranstaltungstipps, Unterhaltung am Vormittag
14.00 Antenne am Nachmittag Das Neueste aus den Regionen
17.00 Antenne am Abend 19.04 Unser Sandmännchen
20.00 Brandenburger Begegnungen / Antenne Gespräch
21.00 Antenne Brandenburg – Die schönste Music!
0.00 ARD-Hitnacht

FRITZ

5.00 Musiksendung
6.00 Fritz Frühschicht mit Selin Kahya & Daniel Claus oder Josephin Domaschke & Annette Volmer
10.00 Fritz mit Jule Kaden, Claudia Kamieth, Cassandra Nwosu oder Bruno Dietel
14.00 Fritz mit Jule Jank oder Ben Päffgen
18.00 Spätschicht
20.00 Beste Musik
22.00 Blue Moon Diskutieren, reden, streiten, lachen, weinen – alles ist möglich in den Blue-Moon-Sprechstunden
0.00 Beste Musik
2.00 Die junge Nacht

MDR

SACHSEN-ANHALT

5.00 Der schönste Morgen 5.30 Das Land um halb 5.50 **An(ge)dacht!** Das geistliche Wort und eine kleine Portion Optimismus für den Start in den Tag
6.30 Ihre Region aus erster Hand
7.30 Ihre Region aus erster Hand
8.30 Ihre Region aus erster Hand
9.00 Ihr Vormittag 9.30 Ihre Region aus erster Hand 9.50 **An(ge)dacht!** 10.30 Das Land um halb 11.30 Das Land um halb
12.00 Ihr Nachmittag 12.00 Der Tag in Sachsen-Anhalt
12.30 Das Land um halb – Nachrichten aus den Regionen Sachsen-Anhalt
13.30 Das Land um halb – Nachrichten aus den Regionen Sachsen-Anhalt
14.30 Das Land um halb – Nachrichten aus den Regionen Sachsen-Anhalt
15.30 Das Land um halb – Nachrichten aus den Regionen Sachsen-Anhalt
16.00 Ihr Feierabend 16.30 Das Land um halb – Nachrichten aus den Regionen Sachsen-Anhalt
17.00 Der Tag in Sachsen-Anhalt
17.30 Das Land um halb – Nachrichten aus den Regionen Sachsen-Anhalt
20.00 Handgemacht
23.00 ARD-Hitnacht

SACHSEN

5.00 Guten Morgen Sachsen
10.00 Der Tag
13.00 Der Radioreport
13.08 Der Nachmittag
18.00 Der Radioreport
18.08 Musikgeschichten
20.00 Dienstags direkt
23.00 ARD-Hitnacht

NDR 1

RADIO MV

„Für uns in Mecklenburg-Vorpommern"

5.00 Die Stefan Kuna Show Der beste Morgen für uns in M-V Mit Stefan Kuna, Dania Behm, Marilyn Pagel
10.00 Bei der Arbeit
13.00 Bei der Arbeit
16.00 Der Tag
19.00 Kulturjournal
20.00 Der Tag kompakt
20.10 Jazztime Mit Andreas Pasternack, Joachim Böskens
21.00 NDR 1 – Die beste Musik für den Norden
23.00 ARD-Hitnacht
0.00 ARD-Hitnacht

DKULTUR

5.05 Studio 9
6.20 **Wort zum Tage** Pfarrer Friedemann Magaard, Husum, Evangelische Kirche
9.05 Im Gespräch
10.05 Lesart
11.05 Tonart Das Musikmagazin am Vormittag
11.30 Musiktipps
11.40 Chor der Woche
12.05 Studio 9 Der Tag mit ...
13.05 Länderreport
14.05 Kompressor Das Popkulturmagazin
15.05 Tonart Das Musikmagazin am Nachmittag
15.30 Musiktipps
17.05 Studio 9 Kultur und Politik am Abend
18.30 Weltzeit
19.05 Zeitfragen Wirtschaft und Umwelt
19.30 Zeitfragen. Feature Eine Portion Rassismus. Über Ausgrenzung und Aneignung auf dem Teller Von Verena Carola Mayer
20.00 Konzert **Beethoven** Violinkonzert D-Dur op. 61 **Schubert** Sinfonie Nr. 4 c-Moll D 417 „Tragische"; Janine Jansen, Violine; Deutsche Kammerphilharmonie Bremen, Ltg.: Paavo Järvi (Aufzeichnung vom 19.05.2025, Großer Saal der Glocke, Bremen)
22.05 Feature Selling Out or Giving Up. Popmusik zwischen Kunst und Kommerz Von Mike Herbstreuth Regie: Susanne Krings (Produktion: Deutschlandfunk 2023)
23.05 Fazit – Kultur vom Tage 23.50 Kulturpresseschau
0.05 Chormusik Vom Shanty bis zu Rock-Klassikern. Die Erfolgsgeschichte des Vokalensembles The Wellermen
0.55 Chor der Woche
1.05 Tonart Vokal

SPREERADIO

„Die besten Songs aller Zeiten"

5.00 Jochen Trus am Morgen
10.00 Der Vormittag mit Katja Desens
14.00 Der Nachmittag mit Claudia Campus Claudia Campus bringt Sie mit den besten Songs von den 80ern bis heute und besser informiert in den Feierabend!
19.00 Am Abend
23.00 Nachtflug Die ganze Nacht hindurch werden die Zuhörer mit einer Mischung aus Musik und Informationen unterhalten.

MDR KULTUR

6.00 Am Morgen Aktuelle Beiträge aus Kultur, Politik und Gesellschaft, das Wort zum Tage, Kalenderblatt, Medienschau und Feuilleton.
9.00 Lesezeit Thomas Mann: „Bekenntnisse des Hochstaplers Felix Krull" (2/9). Fortsetzung Musterungsszene (2. Buch; 5. Kapitel) Es liest Thomas Mann (Produktion: Rundfunk der DDR 1954)
9.35 Am Vormittag
12.00 Am Mittag Aktuelle Berichte zu den wichtigsten Themen des Tages.
14.00 Die Klassikerlesung Stendhal: „Das Leben des Henry Brulard" (17/18). Es liest Hans-Helmut Dickow
14.30 Am Nachmittag Der Blick in die Welt bei MDR KULTUR international, aktuelle Berichte aus dem kulturellen und politischen Leben.
18.00 MDR Kultur spezial
19.00 Lesezeit Thomas Mann: „Bekenntnisse des Hochstaplers Felix Krull" (2/9). Fortsetzung Musterungsszene (2. Buch; 5. Kapitel)
19.35 Jazz Lounge Die perfekte Mischung für Jazz-Fans und Hörer, die mit Jazz einfach nur entspannt in den Abend starten wollen.
20.00 Kultur Regional
21.00 Late Nite Sounds Jazz. Songs, die ans Herz gehen und von Herzen kommen. Elegante Musik zum Träumen und Entdecken, dazu handverlesene Neuerscheinungen aus der Welt von Singer/Songwriter und Pop sowie exklusive Live-Songs aus dem Radiostudio.
23.00 Late Nite Sounds Nachtmix
0.00 Die Nacht

NDR KULTUR

6.00 Der Morgen Aktuelles aus der Kultur und viel Musik 7.20 Stoltenberg liest 7.50 Morgenandacht
8.30 Vorgelesen Sara Gmuer: 18. Stock (12/14) Es liest Nina Reithmeier
9.00 Der Morgen Aktuelles aus der Kultur und viel Musik Mit Keno Bergholz
10.00 Der Vormittag Das große Musikmagazin mit Werken aus Barock, Klassik und Romantik. Unterhaltsam präsentiert und ergänzt durch aktuelle Beiträge, Veranstaltungstipps aus dem Sendegebiet und Hintergründe aus der Welt der Musik.
10.40 Lauter Lyrik
12.40 Neue Bücher
13.00 Starke Stücke
14.00 Der Nachmittag Mit Philipp Cavert
15.20 Neue CDs
16.00 Das Journal Das Journal informiert umfassend über das aktuelle Kulturgeschehen, setzt Schwerpunkte und spürt kulturpolitische und künstlerische Trends auf.
18.00 Starke Stücke
19.00 Musica Kammermusik
20.00 Kombo Mit Kamilla Kaiser
21.00 Neue Musik
22.00 Jazz In der Musikrichtung des Jazz haben sich in den letzten hundert Jahren viele verschiedenen Stilrichtungen entwickelt. Der Siegeszug begann mit dem klassischen „New Orleans Jazz" und „Dixieland Jazz" zu Beginn des 20. Jahrhunderts. Danach folgten immer neue Stile wie Swing, Bebop, Cool Jazz oder Free Jazz. Ab Ende der 60er-Jahre wurden Stilmittel anderer Musikrichtungen in den Jazz eingemischt.
23.00 Welt der Musik
0.03 Nachtkonzert

SWR KULTUR

6.00 Am Morgen
6.20 **Zeitwort** 27.05.1995: Christopher Reeve hat einen Reitunfall
7.57 Wort zum Tag
8.30 Das Wissen Die afrodeutsche Bewegung – Schwarz, weiblich, selbstbewusst
9.05 Musikstunde Dietrich Fischer-Dieskau 100 – Ikone des Gesangs (2/4)
10.05 Treffpunkt Klassik
11.57 Kulturtipps
12.30 Am Mittag
13.05 Mittagskonzert Schwetzinger SWR-Festspiele 2025. Sweet Passion. Arien und Instrumentalsätze von Henry Purcell, Georg Friedrich Händel, Johann Sebastian Bach sowie kurze elektronische Präludien (Konzert vom 18. Mai 2025 im Mozartsaal)
15.05 Hörbar Musik grenzenlos
16.05 Impuls Wissen aktuell
17.05 Forum Die Sendung bietet Diskussionskultur auf hohem Niveau. Im Forum begegnen sich hochrangige Gesprächspartner und kompetente Diskutanten, die im Diskurs zentrale Themen der Zeit und aus den unterschiedlichsten Bereichen des modernen Lebens erörtern. .
17.50 Jazz vor Sechs
18.30 Am Abend Ihr kultureller Abendspaziergang
20.03 RendezVous Chanson Mit Gerd Heger
21.00 JetztMusik „Stone, Stone, Stone" – Otomo Yoshihide Special Big-Band beim Jazzfest Berlin 2024 Von Nina Polaschegg
22.03 Open World
23.03 Musikstunde Dietrich Fischer-Dieskau 100 – Ikone des Gesangs (2/4)
0.03 Nachtkonzert

HR 2

6.00 Am Morgen Inspiriert und entspannt in den Tag mit dem Besten aus der klassischen Musik, mit neuen Buch- und Hörbuchideen und mit einem Überblick über die Kulturthemen des Tages.
6.30 Zuspruch
7.30 Frühkritik
9.30 Lesung
10.00 Am Vormittag **Verdi** Ouvertüre zur Oper „Nabucco" **Händel** 2. Doppelchöriges Konzert F-Dur HWV 333 **Chopin** Ballade g-Moll op. 23 **Haydn** Sinfonie Nr. 63 C-Dur **Mendelssohn** Fantasie und Variationen über Webers „Preciosa" c-Moll **Vivaldi** „Giustino" – Arie „Vedrò con mio diletto"
12.00 Doppelkopf
13.00 Mittagskonzert Werke von Dusapin, Saint-Saëns, Rimski-Korsakow, Ravel (Aufnahme vom 14. Februar 2020 aus der Alten Oper Frankfurt)
14.30 Lesung
15.00 Literaturland Hessen
16.00 Am Nachmittag
18.00 Der Tag
19.00 Hörbar
20.00 RendezVous Chanson Die ganze Vielfalt der frankophonen Musik zu Gehör bringen, das ist der Anspruch von „RendezVous Chanson". Monsieur Chanson Gerd Heger kann sich beim Saarländischen Rundfunk auf das größte einschlägige Archiv in Europa (außerhalb Frankreichs) stützen: Fast 100 000 Titel machen es möglich, das traditionelle Chanson bis in seine Frühzeiten genauso zu würdigen wie aktuelle Entwicklungen und sogar die Hitparade.
21.00 JetztMusik
22.00 Weltmusik
23.00 Doppelkopf
0.03 ARD-Nachtkonzert

BR-KLASSIK

6.05 Allegro
6.30 Klassik aktuell
8.40 **Was heute geschah** 27.5.1784: Wolfgang Amadeus Mozart legt sich für 34 Kreuzer einen Star als Haustier zu
8.57 Werbung
9.05 Der Vormittag Werke von W.A. Mozart, Beach, Dvorák, Vivaldi, Korngold, Signorelli u. a.
12.03 Der Nachmittag
12.30 Was heute geschah
13.30 Das neue Album oder: Ihr Musikwunsch
16.03 Leporello
16.40 Was heute geschah
18.03 Klassik-Stars Anastasia Kobekina (Violoncello) **Vivaldi** Violoncellokonzert d-Moll RV 405; Kammerorchester Basel **Debussy** Sonate d-Moll; Vincent Boccadoro, Klavier **Marais** „Les folies d'Espagne"; Emmanuel Arakélian, Cembalo **Anonymus** „Jüdische Melodie" **Beethoven** Klarinettentrio B-Dur op. 11 „Gassenhauer-Trio"; David Orlowsky, Klarinette; Lauma Skride, Klavier
19.03 Das starke Stück Musiker erklären Meisterwerke **Grieg** Klavierkonzert a-Moll op. 16; WDR-Sinfonieorchester Köln, Ltg.: Eivind Aadland; „Die Waise" op. 4/1; Daniel Müller-Schott, Violoncello; Sechs Lieder op. 48; Äneas Humm, Bariton; Renate Rohlfing, Klavier
20.03 Horizonte Ernst von Siemens Musikpreis 2025 Mit Simon Rattle
22.03 Jazztime Henning Sieverts im Gespräch und spontanen gemeinsamen Musizieren mit der mongolischen Pianistin Shuteen Erdenebaatar
23.03 Eine Stunde Game-Musik
0.03 Das Nachtkonzert

DEUTSCHLANDFUNK

5.05 Informationen
9.05 Kalenderblatt Vor 125 Jahren: Die Germanistin und Lehrerin Käte Laserstein geboren
9.10 Europa heute
9.35 Tag für Tag
10.08 Sprechstunde Augenmedizin: Erkrankungen der Netzhaut Mit Martin Winkelheide
11.35 Umwelt und Verbraucher
12.10 Informationen
13.35 Wirtschaft
14.10 Deutschland heute
14.35 Campus und Karriere
15.05 Corso
15.35 @mediasres
16.10 Büchermarkt
16.35 Forschung akt.
17.05 Wirtschaft
17.35 Kultur heute
18.10 Infos am Abend
18.40 Hintergrund
19.05 Kommentare und Themen der Woche
19.15 Feature Sportverräter. Die Flucht des Vizeweltmeisters Von Dieter Wulf. Regie: Matthias Kapohl (Produktion: Deutschlandfunk 2025)
20.05 Hörspiel **„Die Erschöpften" (10/10)** Von Oliver Sturm Mit Tom Schilling, Jeanette Spassova, Marleen Lohse, Inga Busch, Johann von Bülow, Martin Rentzsch, Sebastian Blomberg Regie: Oliver Sturm
21.05 Jazz live John Hollenbeck's GEORGE und „The Drum Major Instinct" (Aufnahmen vom 1. und 2.11.2024 im Haus der Berliner Festspiele, Jazzfest Berlin)
22.05 Musikszene Für Dietrich: Vergangenheit und Zukunft. Benjamin Appls Hommage an seinen Lehrer Dietrich Fischer-Dieskau
22.50 Sport aktuell
23.10 Der Tag
0.05 DLF Radionacht

MDR AKTUELL

5.00 Stunden-Programmschema 5.06 Aktuelle Berichte
5.13 Börse in Frankfurt, New York und Tokio
5.15 Kurznachrichten
5.17 Berichte zum Zeitgeschehen mit Service, Tipps und Kultur
5.29 Ausblick auf die kommende halbe Stunde
5.36 Aktuelle Berichte
5.40 Sport
5.45 Kurznachrichten
5.47 Aktuelle Berichte und Regionales aus Thüringen, Sachsen, Sachsen-Anhalt
5.58 Wetter
5.59 **Ausblick auf die kommende Stunde**

NDR INFO

5.56 Morgenandacht Sören Callsen, Wortgottesdienstleiter in Seevetal
6.00 Infoprogramm 14.05 11KM: der tagesschau-Podcast 17.05 **Themen des Tages** Hier hören Sie in einer halben Stunde die wichtigsten Nachrichten für den Norden. Aus Politik, Wirtschaft, Sport und Kultur. Das Topthema wird aus verschiedenen Perspektiven beleuchtet. In Interviews mit Korrespondenten, Experten oder Politikern. Meinungsstark, zuverlässig und verständlich. Von Montag bis Sonntag gibt es hier jeden Abend zuverlässig einen nationalen und internationalen Nachrichtenüberblick. 18.05 Streitkräfte und Strategien #Ukraine 18.35 Themen des Tages
20.15 ARD-Infoabend Gut informiert durch den Abend
22.00 ARD-Infonacht Gut informiert durch die Nacht
0.00 ARD-Infonacht Gut informiert durch die Nacht

MDR

THÜRINGEN

5.00 Johannes und der Morgenhahn
9.00 MDR Thüringen mit Haase und Waage
12.00 Der Mittag
15.00 Ramm am Nachmittag
18.00 Das Fazit vom Tag Die interessantesten Fakten des Tages aus Thüringen und der Welt werden zusammengefasst. Es gibt Beiträge zu Themenfeldern wie Wirtschaft, Politik, Gesellschaft, Kunst, Kultur oder Sport.
19.00 MDR Thüringen am Abend
23.00 ARD-Hitnacht

NDR 1

NIEDERSACHSEN

„Das ist Radio"

5.00 Hellwach 5.40 Zeitmaschine 6.20 Frühstück bei …
10.00 Wir in Nieders. 11.50 Hör mal 'n beten to
13.00 Wir in Nieders. 13.20 Zeitmaschine 13.30 Regional 15.00 Regional
16.00 Funkbilder
18.00 Die Blaue Stunde
19.00 Kulturspiegel
20.00 Traumhaft 20.50 Nachtgedanken
21.00 Die beste Musik
23.00 ARD-Hitnacht
0.00 ARD-Hitnacht

NDR 1

WELLE NORD

„In Schleswig-Holstein zu Hause"

5.00 Moin S-H 8.30 1 Land, 5 Studios, Nachrichten für S-H
10.00 Moin! Schleswig-Holstein mittendrin 10.40 Hör mal'n beten to 14.30 Regionalwetter
15.00 Moin! Der Tag in Schleswig-Holstein 15.30 Regionalwetter
19.00 Von Binnenland und Waterkant 19.04 Gesegneten Abend
21.00 NDR 1 – Die beste Musik für den Norden
23.00 ARD-Hitnacht
0.00 ARD-Hitnacht

NDR 2

5.00 Der NDR 2 Morgen mit Kathrin und Jens 7.17 Comedy „Die Kur-Oase"
10.00 Der Vormittag 12.00 Das NDR 2 Update um 12
14.00 Der NDR 2 Nachmittag mit Jessica und Nikolai 16.45 Comedy „Die Kur-Oase" 17.00 Das NDR 2 Update um 5
18.00 NDR 2 Soundcheck Neue Musik Mit Henrik Hanses 18.15 Moment mal
21.00 NDR 2 Pop – Die Abendshow Mit Marcus Barsch
0.00 NDR 2 Popnacht

HR 4

6.00 hr4 – Mein Morgen in Hessen 6.30 die hessenschau
10.00 Britta am Vormittag
12.00 Britta am Mittag 12.30 die hessenschau
13.00 Wünsch dir was Die „Wünsch Dir Was"-Telefon-Nummer: 0800 7777 224
14.00 Am Nachmittag 14.30 die hessenschau
16.00 Mit hr4 in den Feierabend 16.30 die hessenschau 17.30 die hessenschau 17.45 Übrigens...
20.00 hr4 – Musik liegt in der Luft
0.00 Die ARD-Schlagernacht

RADIO 21

5.00 Die Morning-Rockshow
10.00 Die Annette-Radüg-Show Von 10:00 bis 14:00 Uhr scheint die Sonne bei Annette Radüg. Der beste Rocksound zum Arbeiten, egal ob im Büro, im LKW oder im Home Office, dazu bewegende Geschichten aus dem Leben.
14.00 Die Olli-Peral-Show
20.00 Bester Rock 'N Pop Non-Stop Damit die Hörer auch nachts nicht auf ihre gewohnte Musikmischung verzichten müssen, gibt es „Bester Rock 'N Pop Non-Stop".

COSMO

7.00 Cosmo
12.00 No comment
14.00 Cosmo
19.00 Cosmo Podcasts
20.00 Cosmo türkçe (türkisch)
20.30 Cosmo bosanski / hrvatski / srpski (südosteuropäische Sprachen)
21.00 Cosmo italiano (italienisch)
21.30 Cosmo po-russki (russisch)
22.00 Cosmo po polsku (polnisch)
22.30 Cosmo bel-arabi (arabisch)
23.00 Schwarz zu blau
0.00 Cosmo Afrobeats
2.00 Schwarz zu blau

Tagestipps

KONZERT 20.00 RADIO3

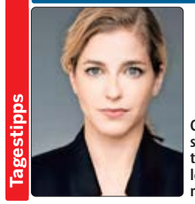

Carina Canellakis stand am Dirigentenpult im Herkulessaal der Münchner Residenz

Lemminkäinen-Suite

MITSCHNITT Erst zum zweiten Mal in seiner Geschichte präsentierte das BRSO die komplette „Lemminkäinen-Suite" von Jean Sibelius, die in vier sinfonischen Legenden die Heldengestalt des Lemminkäinen, eine Art finnischer Siegfried, porträtiert. Solistin des Abends war die Münchner Pianistin Alice Sara Ott, die Maurice Ravel zum 150. Geburtstag mit dem funkensprühenden G-Dur-Klavierkonzert ehrte (vom 2.5.). **120 Min.**

AUSLAND 20.10 DEUTSCHLANDFUNK

Die religiöse Rechte

MAGAZIN Evangelikale Bewegungen wollen eine christliche Vorherrschaft in den USA. Die Demokratie und der Rechtsstaat sollen durch eine christlich-fundamentalistische Autokratie ersetzt werden. Ihr Einfluss reicht bis ins Weiße Haus (Foto). **20 Min.**

LITERATUR 20.30 DLF

Lebens-versicherung

AUTORENLESUNG Kathrin Bach (Foto) erzählt in ihrem Romandebüt mit trockenem Humor und feinem Gespür für das Absurde von einer Frau, deren Leben von Versicherungen, familiärer Kontrolle und starren Routinen geprägt ist. **30 Min.**

HÖRSPIEL 22.05 DLF KULTUR

Moetteli

HÖRSTÜCK Ein Mann sitzt in der Klemme, möchte aber nicht darüber reden. Lieber will er sich von einer KI helfen lassen, wobei das in Judith Lorentz' (Foto) Stück zu hörende Exemplar eine lokal helvetische Prägung hat und auf den Namen „Moetteli" hört. **55 Min.**

ARD-NACHTKONZERT

0.03 **Mattheson** „Die geheimen Begebenheiten Henrico IV. Königs von Castilien und Leon", Ouvertüre; Elbipolis Barockorchester Hamburg **Gade** Klaviertrio F-Dur op. 42; NDR-Radiophilharmonie **Vater** „Ein Liedchen von der See" op. 45; NDR-Radiophilharmonie, Ltg.: David Porcelijn **Tschaikowski** Neun liturgische Chöre; NDR-Chor, Ltg.: Philipp Ahmann **Draeseke** Sinfonie Nr. 4 e-Moll „Symphonia comica"; NDR-Radiophilharmonie, Ltg.: Jörg-Peter Weigle

2.03 **Quantz** Flötenkonzert Nr. 95 e-Moll **Reger** Sieben Charakterstücke op. 32 **Coates** „The Enchanted Garden" **J. Haydn** Streichquartett g-Moll op. 74/3 **Debussy** Suite Nr. 1 4.03 **Graziani** Violoncellokonzert C-Dur **Farrenc** Variations brillantes sur la cavatina d'Anna Bolena de Donizetti „Nel veder la tua costanza" op. 15 **J.Ch. Bach** Fagottkonzert Es-Dur 5.03 Werke von Lehár, dall'Abaco, Rossini, Beethoven, Saint-Saëns, Dvorák

Podcast · Mehrkanalton · Für Kinder · Hörspiel

RUNDFUNK BERLIN-BRANDENBURG

RBB 88.8

„Das Radio für die Stadt"

5.00 Guten Morgen Berlin
6.00 Guten Morgen Berlin Moderation: Tim Koschwitz, Lydia Mikiforow
10.00 rbb 88.8 Moderation: Anke Friedrich, Nadine Kallenbach Den ganzen Tag hindurch werden die Zuhörer mit einer Mischung aus Musik und lokalen Informationen unterhalten. Bei der Musikauswahl bleibt man stets der bewährten Mischung aus 80er- und 90er-Hits treu. Hinzu kommen Nachrichten, Verkehrsinformationen und weitere informative Beiträge.
13.00 rbb 88.8 Mod.: Alex Schurig
17.00 rbb 88.8
19.00 100% Made in Germany Moderation: Heiner Knapp
22.00 80er, 90er, 100% Berlin
0.00 ARD-Popnacht

INFORADIO

„Nachrichten mit Hintergrund"

15.14 Sport
15.25 Aktuelle Hintergrundberichte
15.34 Wirtschaft aktuell
15.45 Wirtschaftsdoku
16.05 Aktuelle Hintergrundberichte
16.14 Sport
16.25 Aktuelle Hintergrundberichte
16.34 Wirtschaft aktuell
16.45 Aktuelle Hintergrundberichte
16.54 Kultur
17.05 Aktuelle Hintergrundberichte
17.14 Sport
17.25 Aktuelle Hintergrundberichte
17.34 Wirtschaft aktuell
17.45 Aktuelle Hintergrundberichte
17.54 Kultur
18.03 Aktuelle Hintergrundberichte
18.14 Sport
18.17 Der Tag in Berlin und Brandenburg
18.33 Wirtschaft aktuell
18.39 Vis-à-vis
18.51 Kultur
19.03 Aktuelle Hintergrundberichte
19.14 Sport
19.17 Der Tag in Berlin und Brandenburg
19.33 Podcast
19.59 Tagesschau
20.15 ARD-Infoabend
20.45 Vis-à-vis
20.57 Kultur
21.03 ARD-Infoabend
21.15 Sport
21.18 Der Tag in Berlin und Brandenburg
21.33 ARD-Infoabend
23.00 ARD-Infonacht

RADIO3

6.00 Am Morgen Moderation: Massimo Maio
6.10 Aktuell
6.20 Der Stichtag
6.30 **Kultur kompakt** Die wichtigsten Themen und Ereignisse aus Kultur, Gesellschaft und Wissenschaft
6.40 Aktuell
6.50 **Worte für den Tag** Katrin Visse, Berlin
7.10 Aktuell
7.30 Kultur kompakt
7.40 Frühkritik
7.50 Aktuell
8.10 Die Frage des Tages
8.20 Aktuell
8.30 Kultur kompakt
8.40 Literatur
8.50 Aktuell
9.30 Kultur kompakt
9.40 Aktuell
10.00 Klassik bis Zwei Moderation: Carolin Pirich
10.30 Kultur kompakt
10.40 Musikalisches Kalenderblatt
11.30 Kultur kompakt
12.10 Neue Aufnahmen
12.30 Kultur kompakt
12.40 Klassik aktuell
13.30 Lesung Theodor Fontane: Der Stechlin (14/32) Es liest Hans Paetsch
14.00 Meine Musik Klassik, garantiert subjektiv Moderation: Matthias Käther
16.00 Am Nachmittag Moderation: Shelly Kupferberg
16.10 Aktuell
16.30 Kultur kompakt
16.40 Aktuell
17.30 Kultur kompakt
17.40 Aktuell
18.30 Kultur kompakt
18.40 Aktuell
19.00 Deep Doku
20.00 ARD-Konzert Saariaho „Lumière et pesanteur" **Ravel** Klavierkonzert G-Dur **Sibelius** „Lemminkäinen-Suite" op. 22; Alice Sara Ott, Klavier; Symphonieorchester des Bayerischen Rundfunks, Ltg.: Karina Canellakis (Aufnahme vom 2. Mai 2025 im Herkulessaal der Münchner Residenz)
22.00 ARD-Jazz – Magazin Das wöchentliche Jazz-Update, präsentiert von Eurer ARD: Außergewöhnliche Veröffentlichungen, relevante Ereignisse und aktuelle Debatten. Wir diskutieren Jazz in allen seinen Facetten und suchen auch deutschlandweit die Orte auf, an denen er zuhause ist. Nicht verpassen!
23.00 Lesung
23.30 Klassik Lounge
0.03 Das Nachtkonzert

RADIOEINS

5.00 Der schöne Morgen – Die radioeins-Morgenshow Hendrik Schröder begrüßt die Hörerschaft jeden Morgen mit interessanten, wissenswerten und manchmal auch erstaunlichen Fakten aus den Bereichen Politik, Wirtschaft, Wissenschaft, Kultur und Sport.
10.00 radioeins ab zehn Fünf Stunden Pop, Kultur und Musik
15.00 radioeins ab drei Täglich informieren wir Sie über aktuelle Politik, kontroverse Diskussionen, relevante Ereignisse.
19.00 Live aus dem Bikini
21.00 Swagga!
23.00 Sister Moon
1.00 Free Falling
3.00 Die Sendung

ANT. BRANDENBURG

5.00 Guten Morgen Brandenburg Die Moderatoren Anneli Rienecker, Marcus Asmus, Marie Günther und Christofer Hameister haben schon zu besonders früher Stunde sehr viel spannendes, interessantes oder witziges zu berichten.
10.00 Hallo Brandenburg Service, Veranstaltungstipps, Unterhaltung am Vormittag
14.00 Antenne am Nachmittag Das Neueste aus den Regionen
17.00 Antenne am Abend 19.04 Unser Sandmännchen
20.00 Antenne BB – Die schönste Musik!
0.00 ARD-Hitnacht Die ganze Nacht hindurch liegt der musikalische Schwerpunkt auf einem melodiösen Mix aus der besten Musik der vergangenen fünf Jahrzehnte.

FRITZ

5.00 Musiksendung
6.00 Fritz Frühschicht mit Selin Kahya & Daniel Claus oder Josephin Domaschke & Annette Volmer
10.00 Fritz mit Jule Kaden, Claudia Kamieth, Cassandra Nwosu oder Bruno Dietel
14.00 Fritz mit Jule Jank oder Ben Päffgen
18.00 Spätschicht
20.00 Beste Musik
22.00 Blue Moon Diskutieren, reden, streiten – alles ist möglich in den Blue-Moon-Sprechstunden
0.00 Beste Musik
2.00 Die junge Nacht

MDR

SACHSEN-ANHALT

5.00 Der schönste Morgen Perfekter Start in den Tag mit den Hits unseres Lebens
5.30 Das Land um halb
5.50 An(ge)dacht!
6.30 Ihre Region aus erster Hand
7.30 Ihre Region aus erster Hand
9.00 Ihr Vormittag
9.30 Ihre Region aus erster Hand
9.50 An(ge)dacht!
10.30 Das Land um halb
11.30 Das Land um halb
12.00 Ihr Nachmittag
12.00 Der Tag in Sachsen-Anhalt
12.30 Das Land um halb
13.30 Das Land um halb
14.30 Das Land um halb
15.30 Das Land um halb
16.00 Ihr Feierabend
16.30 Das Land um halb
17.00 Der Tag in Sachsen-Anhalt
17.30 Das Land um halb
20.00 MDR Sachsen-Anhalt am Abend
23.00 ARD-Hitnacht

SACHSEN

5.00 Guten Morgen Sachsen darin Das Wort zum Tag und die Glückwünsche Starten Sie gut informiert und entspannt in den Tag. Die ganze Sendung hindurch gibt es im Wechsel informative Beiträge zum aktuellen Geschehen eingebettet in die gewohnt spritzige Musikmischung. Wie die Hörerschaft das kennt, wird viel Wert auf Information gelegt. So bleibt man stets auf dem Laufenden, was bedeutsame und interessante Geschehnisse im Sendegebiet und weltweit betrifft.
10.00 Der Tag
13.00 Der Radioreport
13.08 Der Nachmittag
18.00 Der Radioreport
18.08 Musikgeschichten
20.00 Exquisit
23.00 ARD-Musiknacht

NDR 1

RADIO MV

„Für uns in Mecklenburg-Vorpommern"

5.00 Die Stefan Kuna Show Der beste Morgen für uns in M-V Mit Stefan Kuna, Dania Behm, Marilyn Pagel
10.00 Bei der Arbeit
13.00 Bei der Arbeit
16.00 Der Tag
19.00 Kulturjournal
20.00 Der Tag kompakt
20.10 Traumhaft Balladen für kuschelige Abende
21.00 NDR 1 – Die beste Musik für den Norden
23.00 ARD-Hitnacht
0.00 ARD-Hitnacht

DKULTUR

5.05 Studio 9
6.20 **Wort zum Tage** Pfarrer Friedemann Magaard, Husum, Evangelische Kirche
9.05 Im Gespräch
10.05 Lesart
11.05 Tonart
11.30 Musiktipps
12.05 Studio 9
13.05 Länderreport
14.05 Kompressor
15.05 Tonart Das Musikmagazin am Nachmittag
15.30 Musiktipps
17.05 Studio 9 Kultur und Politik am Abend
18.30 Weltzeit
19.05 Zeitfragen Kultur und Geschichte
19.30 Zeitfragen. Feature Schockstarr, überrumpelt, eingeschüchtert. Die Liberalen in den USA Von Arndt Peltner
20.00 Konzert de Falla Konzert für Cembalo, Flöte, Oboe, Klarinette, Violine und Violoncello **D. Scarlatti** Vier Sonaten **Coll** Konzert für Cembalo und 14 Instrumente **D. Scarlatti** Vier Sonaten; Mahan Esfahani, Cembalo; Orquesta Sinfónica de Castilla y León, Ltg.: José Trigueros (Aufzeichnung vom 29.01.2025, Fundación Juan March, Madrid)
21.30 Alte Musik „In Rauben, Stehlen, Töten bin ich groß". Oswald von Wolkenstein (1376 – 1445) Von Richard Schroetter
22.05 Hörspiel **„Moetteli – Eine Begegnung mit künstlicher Intelligenz"** Von Hermann Bohlen Mit Hermann Bohlen, Irene Grüter, Toni Lorentz, Rubi Lorentz, Bettina Kurth, Britta Steffenhagen, Golo Euler, Thelma Buabeng
23.05 Fazit – Kultur vom Tage
0.05 Neue Musik
1.05 Tonart Rock
4.05 Tonart Klassik

SPREERADIO

„Die besten Songs aller Zeiten"

5.00 Jochen Trus am Morgen Mit Jochen Trus und Nicole von Wagner geht es gut gelaunt und besser informiert in den Tag! Unser Verkehrspilot beobachtet vom Himmel über Berlin aus den Verkehr auf den Straßen der Hauptstadt.
10.00 Der Vormittag mit Katja Desens
14.00 Der Nachmittag mit Claudia Campus
19.00 Am Abend
23.00 Nachtflug Unser Musik-Mix bringt Sie durch die Nacht!

MDR KULTUR

6.00 Am Morgen Aktuelle Beiträge aus Kultur, Politik und Gesellschaft, das Wort zum Tage, Kalenderblatt, Medienschau und Feuilleton.
9.00 Lesezeit Thomas Mann: „Bekenntnisse des Hochstaplers Felix Krull" (3/9). Reise nach Paris (2. Buch; 7. Kapitel) Es liest Thomas Mann (Produktion: NDR 1953)
9.35 Am Vormittag
12.00 Am Mittag Aktuelle Berichte zu den wichtigsten Themen des Tages.
14.00 Die Klassikerlesung Stendhal: „Das Leben des Henry Brulard" (18/18). Es liest Hans-Helmut Dickow
14.30 Am Nachmittag Der Blick in die Welt bei MDR KULTUR international, aktuelle Berichte aus dem kulturellen und politischen Leben.
18.00 MDR Kultur spezial
19.00 Lesezeit Thomas Mann: „Bekenntnisse des Hochstaplers Felix Krull" (3/9). Reise nach Paris (2. Buch; 7. Kapitel)
19.35 Jazz Lounge Die perfekte Mischung für Jazz-Fans und Hörer, die mit Jazz einfach nur entspannt in den Abend starten wollen.
20.00 MDR Kultur trifft – Menschen von hier Unsere Gäste fühlen sich dem kulturellen Leben in unserer Region besonders verpflichtet. Kuratoren, Musiker, Intendanten, Schriftsteller, Dirigenten, Maler und viele mehr finden hier ihren Platz und erzählen aus ihrem beruflichen Leben und ihrem privaten Alltag.
21.00 Late Nite Sounds Folk & Welt
23.00 Late Nite Sounds Nachtmix
0.00 Die Nacht

NDR KULTUR

6.00 Der Morgen Aktuelles aus der Kultur und viel Musik
7.50 Morgenandacht
8.30 Vorgelesen Sara Gmuer: 18. Stock (13/14) Es liest Nina Reithmeier
9.00 Der Morgen
10.00 Der Vormittag Das große Musikmagazin mit Werken aus Barock, Klassik und Romantik. Unterhaltsam präsentiert und ergänzt durch aktuelle Beiträge, Veranstaltungstipps aus dem Sendegebiet und Hintergründe aus der Welt der Musik.
10.40 Lauter Lyrik
12.40 Neue Bücher
13.00 NDR Kultur EXTRA Gespräche mit Menschen, die etwas zu sagen haben
14.00 Der Nachmittag Mit Philipp Cavert
15.20 Neue CDs
16.00 Das Journal Das Journal informiert umfassend über das aktuelle Kulturgeschehen, setzt Schwerpunkte und spürt kulturpolitische und künstlerische Trends auf.
18.00 NDR Kultur EXTRA Gespräche mit Menschen, die etwas zu sagen haben
19.00 Musica Sinfonische Musik
20.00 ARD-Konzert Saariaho „Lumière et pesanteur" **Ravel** Klavierkonzert G-Dur **Sibelius** „Lemminkäinen-Suite" op. 22; Alice Sara Ott, Klavier; Symphonieorchester des Bayerischen Rundfunks, Ltg.: Karina Canellakis (Aufnahme vom 2. Mai 2025 im Herkulessaal der Münchner Residenz)
22.00 ARD-Jazz – Magazin Mit Mauretta Heinzelmann
23.00 Philipps Playlist Fünf Musikstücke zu einem Thema Mit Philipp Schmid
0.03 Nachtkonzert

SWR KULTUR

6.00 Am Morgen
6.20 **Zeitwort** 28.05.1860: Die Trockentoilette wird zum Patent angemeldet
7.57 Wort zum Tag
8.30 Das Wissen Narzisstische Chefs – Gut oder schlecht fürs Team? Von Elisa Buhrke
9.05 Musikstunde Dietrich Fischer-Dieskau 100 – Ikone des Gesangs (3/4)
10.05 Treffpunkt Klassik
11.57 Kulturtipps
12.30 Am Mittag Das Magazin für Kultur und Gesellschaft
13.05 Mittagskonzert Schwetzinger SWR-Festspiele 2025. Nachtmusik – Klassiker. Werke von John Dowland, Johann Pachelbel, Johann Sebastian Bach, Antonio Vivaldi, Luigi Boccherini, Johannes Brahms, Modest Mussorgski, ABBA, Guns N' Roses, Michael Jackson und AC/DC (Konzert vom 23. Mai 2025 in der Orangerie)
15.05 Hörbar Musik grenzenlos
16.05 Impuls Wissen aktuell
17.05 Forum
17.50 Jazz vor Sechs
18.30 Am Abend Ihr kultureller Abendspaziergang
19.40 Israelitische Feier zum Wochenfest Rabbiner Joel Berger, Stuttgart
20.03 ARD-Konzert Saariaho „Lumière et pesanteur" **Ravel** Klavierkonzert G-Dur **Sibelius** „Lemminkäinen-Suite" op. 22; Alice Sara Ott, Klavier; Symphonieorchester des Bayerischen Rundfunks, Ltg.: Karina Canellakis (Konzert vom 2. Mai 2025 in der Isarphilharmonie, München)
22.03 ARD-Jazz – Magazin Von Mauretta Heinzelmann
23.03 Musikstunde
0.03 Nachtkonzert

HR 2

6.00 Am Morgen Inspiriert und entspannt in den Tag mit dem Besten aus der klassischen Musik, mit neuen Buch- und Hörbuchideen und mit einem Überblick über die Kulturthemen des Tages.
6.30 Zuspruch
7.30 Frühkritik
8.40 Buch- bzw. Hörbuch-Tipp
9.30 Lesung
10.00 Am Vormittag Werke von J.S. Bach, Dvorák, Vivaldi, Brahms, Castelnuovo-Tedesco, Hummel
12.00 Doppelkopf
13.00 Am Mittag **Telemann** Violakonzert G-Dur **Schubert** Fünf Lieder aus „Winterreise" D 911 **Beethoven** Klaviersonate D-Dur op. 28 **Wolf** Italienische Serenade **Arne** 5. Ouvertüre D-Dur
14.30 Lesung
15.00 Kaisers Klänge Musikalische Entdeckungsreisen Auf Flügeln des Gesanges – Dietrich Fischer-Dieskau zum 100. Geburtstag
16.00 Am Nachmittag
18.00 Der Tag Ein Thema, viele Perspektiven
19.00 Hörbar Musik grenzenlos
20.00 ARD-Konzert Saariaho „Lumière et pesanteur" **Ravel** Klavierkonzert G-Dur **Sibelius** „Lemminkäinen-Suite" op. 22; Alice Sara Ott, Klavier; Symphonieorchester des Bayerischen Rundfunks, Ltg.: Karina Canellakis (Aufnahme vom 2. Mai 2025 aus der Münchner Isarphilharmonie)
22.00 ARD-Jazz – Magazin What's going on? – Features, Interviews und was die Szene (um-)treibt Mit Mauretta
23.00 Doppelkopf
0.03 ARD-Nachtkonzert

BR-KLASSIK

6.05 Allegro
6.30 Klassik aktuell
8.40 **Was heute geschah** 28.5.1925: Der Bariton Dietrich Fischer-Dieskau wird geboren
8.57 Werbung
9.05 Der Vormittag Klassisch durch Ihren Tag. Werke von Chabrier, J.S. Bach, Presti, Mendelssohn, Pachelbel, Suppé u. a.
12.03 Der Nachmittag
12.30 Was heute geschah
13.30 Das neue Album oder: Ihr Musikwunsch
16.03 Leporello
16.15 Klassik aktuell
16.40 Was heute geschah
18.03 Klassik-Stars Zum 100. Geburtstag von Dietrich Fischer-Dieskau (2) **R. Schumann** „In der Nacht" op. 74/4 **Mahler** „Lieder eines fahrenden Gesellen" **Liszt** „Hohe Liebe"; „O lieb, so lang du lieben kannst" **Schubert** „Liebe, teure Muttererde" D 647 **Brahms** „Auf dem Kirchhofe" op. 105/4 **R. Strauss** „Ariadne auf Naxos", Anfang des Vorspiels mit Szene des Komponisten
19.03 Classic Sounds in Jazz Oscar is in town. Ein exklusiver Archivschatz des Bayerischen Rundfunks. Das Oscar Peterson Trio in einer Live-Aufnahme
20.03 ARD-Konzert Saariaho „Lumière et pesanteur" **Ravel** Klavierkonzert G-Dur **Sibelius** „Lemminkäinen-Suite" op. 22; Alice Sara Ott, Klavier; Symphonieorchester des Bayerischen Rundfunks, Ltg.: Karina Canellakis Anschl.: Fridemann Leipold im Gespräch mit Karina Canellakis
22.03 ARD-Jazz – Magazin
23.03 Klassik@night
0.03 Das Nachtkonzert

DEUTSCHLANDFUNK

5.05 Informationen
9.05 Kalenderblatt Vor 100 Jahren: Der Sänger und Rezitator Dietrich Fischer-Dieskau geboren
9.10 Europa heute
9.35 Tag für Tag
10.08 Agenda
11.35 Umwelt und Verbraucher
12.10 Informationen
13.35 Wirtschaft
14.10 Deutschland heute
14.35 Campus und Karriere
15.05 Corso
15.35 @mediasres
16.10 Büchermarkt
16.35 Forschung akt.
17.05 Wirtschaft
17.35 Kultur heute
18.10 Infos am Abend
18.40 Hintergrund
19.05 Kommentare und Themen der Woche
19.15 Zur Diskussion
20.10 Aus Religion und Gesellschaft Christlicher Nationalismus: Wie religiöse Rechte die USA zu einem Gottesstaat machen wollen Von Christopher Weingart
20.30 Lesezeit Kathrin Bach spricht über und liest aus „Lebensversicherung"
21.05 Querköpfe Kabarett, Comedy & schräge Lieder Salzburger Stier 2025: Der Eröffnungsabend (2/2) (Mittschnitt vom 9.5.2025 aus dem Theater Gütersloh)
22.05 Spielweisen Auswärtsspiel – Konzerte aus Europa „Nachwuchstalente in Luzern". Werke von Carlos Simon, Benjamin Britten und Richard Strauss (Aufnahme vom 14.8.2024 aus dem Konzertsaal des Kultur- und Kongresszentrums Luzern)
22.50 Sport aktuell
23.10 Der Tag
0.05 DLF Radionacht

MDR AKTUELL

5.00 Stunden-Programmschema 5.06 Aktuelle Berichte
5.13 Börse in Frankfurt, New York und Tokio
5.15 Kurznachrichten
5.17 Berichte zum Zeitgeschehen mit Service, Tipps und Kultur
5.29 Ausblick auf die kommende halbe Stunde
5.36 Aktuelle Berichte
5.40 Sport
5.45 Kurznachrichten
5.47 Aktuelle Berichte und Regionales aus Thüringen, Sachsen, Sachsen-Anhalt
5.58 Wetter
5.59 **Ausblick auf die kommende Stunde**

NDR INFO

5.56 Morgenandacht Sören Callsen, Wortgottesdienstleiter in Seevetal
6.00 Infoprogramm 14.05 11KM: der tagesschau-Podcast 17.05 Themen des Tages 18.35 **Themen des Tages** In Interviews mit Korrespondenten, Experten und Politikern werden die wichtigsten Nachrichten für den Norden aus Politik, Wirtschaft, Sport und Kultur präsentiert. Ein Topthema wird ausführlich diskutiert und behandelt. Korrespondenten, Experten und Politiker setzen sich mit aktuellen Themen aus Politik, Wirtschaft, Sport und Kultur auseinander und beleuchten diese aus verschiedenen Perspektiven.
20.15 ARD-Infoabend Gut informiert durch den Abend
22.00 ARD-Infonacht In der ARD-Infonacht werden verlässlich zur vollen und zur halben Stunde Nachrichten gesendet - doch das Angebot geht weit darüber hinaus.
0.00 ARD-Infonacht

MDR

THÜRINGEN

5.00 Johannes und der Morgenhahn
9.00 MDR Thüringen mit Haase und Waage
12.00 Der Mittag
15.00 Ramm am Nachmittag
18.00 Das Fazit vom Tag Die interessantesten Fakten des Tages aus Thüringen und der Welt werden zusammengefasst. Es gibt Beiträge zu Themenfeldern wie Wirtschaft, Politik, Gesellschaft, Kunst, Kultur oder Sport.
19.00 MDR Thüringen am Abend
23.00 ARD-Hitnacht

NDR 1

NIEDERSACHSEN

„Das ist Radio"

5.00 Hellwach 5.40 Zeitmaschine 6.20 Frühstück bei …
10.00 Wir in Nieders. 11.50 Hör mal 'n beten to
13.00 Wir in Nieders. 13.20 Zeitmaschine 13.30 Regional 15.00 Regional
16.00 Funkbilder
18.00 Die Blaue Stunde
19.00 Ratgeber
20.00 Traumhaft 20.50 Nachtgedanken
21.00 Die beste Musik
23.00 ARD-Hitnacht
0.00 ARD-Hitnacht

NDR 1

WELLE NORD

„In Schleswig-Holstein zu Hause"

5.00 Moin S-H 8.30 1 Land, 5 Studios, Nachrichten für S-H
10.00 Moin! Schleswig-Holstein mittendrin 14.30 Regionalwetter
15.00 Moin! Der Tag in Schleswig-Holstein 15.30 Regionalwetter
19.00 Von Binnenland und Waterkant 19.04 Gesegneten Abend 20.40 Friesisch für alle
21.00 NDR 1 – Die beste Musik für den Norden
23.00 ARD-Hitnacht
0.00 ARD-Hitnacht

NDR 2

5.00 Der NDR 2 Morgen mit Kathrin und Jens 7.17 Comedy „Wir sind die Freeses"
10.00 Der Vormittag 12.00 Das NDR 2 Update um 12
14.00 Der NDR 2 Nachmittag mit Jessica und Nikolai 16.45 Comedy „Die Kur-Oase"
17.00 Das NDR 2 Update um 5
18.00 NDR 2 Soundcheck – die Peter Urban Show 18.15 Moment mal
21.00 NDR 2 Pop – Die Abendshow Mit Marcus Barsch
0.00 NDR 2 Popnacht

HR 4

6.00 hr4 – Mein Morgen in Hessen 6.30 die hessenschau 7.20 Comedy
10.00 Britta am Vormittag
12.00 Britta am Mittag 12.30 die hessenschau
13.00 Wünsch dir was Die „Wünsch Dir Was"-Telefon-Nummer: 0800 7777 224
14.00 Am Nachmittag 14.30 die hessenschau
16.00 Mit hr4 in den Feierabend 16.30 die hessenschau 16.50 Comedy
20.00 hr4 – Musik liegt in der Luft
0.00 Die ARD-Schlagernacht

RADIO 21

5.00 Die Morning-Rockshow
10.00 Die Annette-Radüg-Show
14.00 Die Olli-Peral-Show
20.00 Giganten des Rock Immer mittwochs und samstags ab 20 Uhr nehmen wir eine Stunde einen Giganten des Rock unter die Lupe. Egal ob AC/DC, Bruce Springsteen, Metallica, die Rolling Stones oder Rammstein. Wir hören in das erfolgreichste Album, erzählen die witzigste Story und erklären die Geschichte hinter dem größten Hit.
21.00 Bester Rock 'N Pop Non-Stop

COSMO

7.00 Cosmo
12.00 No comment
14.00 Cosmo
19.00 Cosmo Podcasts
20.00 Cosmo türkçe (türkisch)
20.30 Cosmo bosanski / hrvatski / srpski (südosteuropäische Sprachen)
21.00 Cosmo italiano (italienisch)
21.30 Cosmo po-russki (russisch)
22.00 Cosmo po polsku (polnisch)
22.30 Cosmo bel-arabi (arabisch)
23.00 Schwarz zu blau
0.00 Cosmo Chill
2.00 Schwarz zu blau

DO

GESELLSCHAFT 9.00 RADIO3

Tagestipps

Seit Januar 2025 stehen die Zeiger der „Weltuntergangsuhr" auf 89 Sekunden vor zwölf

Für ein enkeltaugliches Morgen

MAGAZIN Die „Weltuntergangsuhr" steht seit Januar 2025 auf 89 Sekunden vor zwölf – Sie ist ein Symbol einer eskalierenden globalen Bedrohung. Da Politik selten zukunftstauglich handelt, gründeten zivilgesellschaftliche Akteure den World Future Council, der weltweit bestehende Lösungen für Klima, Bildung, Gerechtigkeit, Frieden und Ressourcenverteilung sammelt und diskutiert. **30 Min.**

FÜR KINDER 8.05 DLF KULTUR

Die Sache mit dem Schutzengel

HÖRSPIEL Merlins Schutzengel hilft bei den Hausaufgaben, trägt die Schulmappe oder kontrolliert schlechte Gewohnheiten. Als er sogar Liebesbriefe verbessert, will Merlin ihn loswerden. – Von Anna Böhm, mit Nico Holonics (Foto). **55 Min.**

LIVE-KONZERT 20.00 RADIO3

Am Pult: Tarmo Peltokoski

AUS BERLIN Maazels „Ring ohne Worte" bringt Wagners Opernwelt auf den Punkt. Saariahos „Laterna Magica" verbindet Musik, Licht und geflüsterte Worte zu einem Klangbild. Am Pult des DSO-Berlin steht Tarmo Peltokoski. **120 Min.**

LIVE-KONZERT 20.00 DLF KULTUR

Gemeinsamkeiten

AUS NÜRNBERG Psalmen als gemeinsame Wurzel: Der Windsbacher Knabenchor und der Mädchenchor der Regensburger Domspatzen singen Vertonungen aus vier Jahrhunderten in Hebräisch, Latein und Deutsch. Es dirigiert Ludwig Böhme (Foto). **180 Min.**

ARD-NACHTKONZERT

0.03 **Telemann** Suite a-Moll; Dorothee Oberlinger, Blockflöte; Ensemble 1700 **Massenet** „Le Cid", Ballettmusik; Münchner Rundfunkorchester, Ltg.: Heinz Fricke **Poulenc** „Figure humaine"; Chor des Bayerischen Rundfunks, Ltg.: Gustav Sjökvist **Weber** Trio g-Moll op. 63; András Ádorján, Flöte; Boris Pergamenschikow, Violoncello; Pavel Gililov, Klavier **Vanhal** Kontrabasskonzert; Philipp Stubenrauch, Kontrabass; Symphonieorchester des Bayerischen Rundfunks, Ltg.: Mariss Jansons 2.03 **Szymanowski** Violinkonzert Nr. 1 op. 35 **C. Schumann** Klaviertrio g-Moll op. 17 **L. Kozeluch** Sinfonie C-Dur **Mendelssohn** Vier Streichquartett-Sätze op. 81 **Atterberg** Sinfonie Nr. 4 g-Moll 4.03 **Liszt** Klavierkonzert Nr. 2 A-Dur **Beethoven** Sonate A-Dur op. 12/2 **Bizet** „L'Arlésienne", Suite Nr. 2 5.03 Werke von Aaltoila, Schubert, Spohr, Clementi, MacFarren u. a.

Podcast · Mehrkanalton · Für Kinder · Hörspiel

29. MAI

HORZU

RADIOPROGRAMM

CHRISTI HIMMELFAHRT

DO

RUNDFUNK BERLIN-BRANDENBURG

RBB 88.8

„Das Radio für die Stadt"

5.00 Guten Morgen Berlin
6.00 Guten Morgen Berlin Moderation: Tim Koschwitz, Lydia Mikiforow
10.00 rbb 88.8 Moderation: Anke Friedrich, Nadine Kallenbach Den ganzen Tag hindurch werden die Zuhörer mit einer Mischung aus Musik und lokalen Informationen unterhalten. Bei der Musikauswahl bleibt man stets der bewährten Mischung aus 80er- und 90er-Hits treu. Hinzu kommen Nachrichten, Verkehrsinformationen und weitere informative Beiträge.
13.00 rbb 88.8 Moderation: Alex Schurig
17.00 rbb 88.8
19.00 100% Rock Moderation: Andreas Vick
22.00 80er, 90er, 100% Berlin
0.00 ARD-Popnacht

INFORADIO

„Nachrichten mit Hintergrund"

15.05 Aktuelle Hintergrundberichte
15.14 Sport
15.25 Aktuelle Hintergrundberichte
15.34 Wirtschaft aktuell
15.45 Weltsichten
16.05 Aktuelle Hintergrundberichte
16.14 Sport
16.25 Aktuelle Hintergrundberichte
16.34 Wirtschaft aktuell
16.45 Aktuelle Hintergrundberichte
16.54 Kultur
17.05 Aktuelle Hintergrundberichte
17.14 Sport
17.25 Aktuelle Hintergrundberichte
17.34 Wirtschaft aktuell
17.45 Aktuelle Hintergrundberichte
17.54 Kultur
18.03 Aktuelle Hintergrundberichte
18.14 Sport
18.17 Der Tag in Berlin und Brandenburg
18.33 Wirtschaft aktuell
18.39 Vis-à-vis
18.51 Kultur
19.03 Aktuelle Hintergrundberichte
19.14 Sport
19.17 Der Tag in Berlin und Brandenburg
19.33 Podcast
19.59 Tagesschau
20.15 Mitreden! Deutschland diskutiert
21.03 Mitreden! Deutschland diskutiert
21.33 Mitreden! Deutschland diskutiert
23.00 ARD-Infonacht

RADIO3

6.00 Klassik am Morgen Werke von Quantz, P. Glass, Pierné, Farrenc, Röntgen
7.00 Ohrenbär
8.00 Klassik für Kinder Strawinskys „Feuervogel" für Kinder Werke von Strawinsky (Aufnahme des radio3 Kinderkonzerts vom 23. Juni 2019 im Großen Sendesaal des rbb)
9.00 Lebenswelten Für ein enkeltaugliches Morgen. Der Weltzukunftsrat
9.30 Bachkantate „Wer da gläubet und getauft wird", Kantate BWV 37 am Fest der Himmelfahrt Christi; Toccata E-Dur für Orgel BWV 566
10.00 Ev. Gottesdienst Pfarrerin Aljona Hofmann (Predigt)
11.00 Konzert am Himmelfahrtstag R. Schumann Sinfonie Nr. 4 d-Moll op. 120; Radio-Symphonie-Orchester Berlin **Respighi** Antiche danze ed arie. Suite Nr. 3; Orchestra del Teatro alla Scala di Milano **Beethoven** Sinfonie Nr. 7 A-Dur op. 92; Gewandhausorchester Leipzig **Brahms** Violinkonzert D-Dur op. 77; Leonidas Kavakos; Gewandhausorchester Leipzig **Rachmaninow** Klavierkonzert Nr. 3 d-Moll op. 30; Martha Argerich; Radio-Symphonie-Orchester Berlin
14.00 Hörspiel Hörspiel / Deep Doku
15.00 Geistliche Musik zu Christi Himmelfahrt **Kauffmann** Rüstet euch, ihr Himmelschöre, Oratorium auf Christi Himmelfahrt **J. Haydn** Messe für Soli, Chor und Orchester B-Dur Hob. XXII:14 **J.S. Bach** Allein zu dir, Herr Jesu Christ. Choralbearbeitung für Orgel BWV 1100 **Schubert** Sinfonie Nr. 5 B-Dur D 485
17.00 Piano Lounge Moderation: Dirk Hühner
19.00 Das Gespräch
20.00 Konzert **Saariaho** Laterna Magica **Wagner** „Der Ring ohne Worte", zusammengestellt von Lorin Maazel; Deutsches Symphonie-Orchester Berlin, Ltg.: Tarmo Peltokoski (Direkt aus der Berliner Philharmonie)
22.00 Jazz Nord Ost Magazin
23.00 Ausklang Poetische Songs und Klassik zwischen Tag und Nacht
0.03 Das Nachtkonzert

RADIOEINS

5.00 Der schöne Morgen – Die radioeins-Morgenshow Hendrik Schröder begrüßt die Hörerschaft jeden Morgen mit interessanten, wissenswerten und manchmal auch erstaunlichen Fakten aus den Bereichen Politik, Wirtschaft, Wissenschaft, Kultur und Sport.
10.00 radioeins ab zehn Fünf Stunden Pop, Kultur und Musik
15.00 radioeins ab drei Welche Themen sind heute wichtig? Täglich informieren wir Sie über aktuelle Politik, kontroverse Diskussionen, relevante Ereignisse.
19.00 Live aus dem Bikini
21.00 HappySad „Let the music do the talking"
23.00 Schöne Töne
1.00 Sister Moon
3.00 Swagga!

ANT. BRANDENBURG

5.00 Guten Morgen Brandenburg Die Moderatoren Anneli Rienecker, Marcus Asmus, Marie Günther und Christofer Hameister haben schon zu besonders früher Stunde sehr viel spannendes, interessantes oder witziges zu berichten.
10.00 Hallo Brandenburg Service, Veranstaltungstipps, Unterhaltung am Vormittag
14.00 Antenne am Nachmittag Das Neueste aus den Regionen
17.00 Antenne am Abend 19.04 Unser Sandmännchen
20.00 Antenne Szene
21.00 Antenne Brandenburg – Die schönste Musik!
0.00 ARD-Hitnacht

FRITZ

5.00 Musiksendung
6.00 Fritz Frühschicht mit Selin Kahya & Daniel Claus oder Josephin Domaschke & Annette Volmer
10.00 Fritz mit Jule Kaden, Claudia Kamieth, Cassandra Nwosu oder Bruno Dietel
14.00 Fritz mit Jule Jank oder Ben Päffgen
18.00 Spätschicht
20.00 Beste Musik
22.00 Blue Moon Diskutieren, reden, streiten, lachen, weinen – alles ist möglich in den Blue-Moon-Sprechstunden
0.00 Beste Musik
2.00 Die junge Nacht

MDR

SACHSEN-ANHALT

5.00 Der schönste Morgen Perfekter Start in den Tag mit den Hits unseres Lebens
5.30 Das Land um halb
5.50 An(ge)dacht!
6.30 Ihre Region aus erster Hand
7.30 Ihre Region aus erster Hand
8.30 Ihre Region aus erster Hand
9.00 Ihr Vormittag 9.30 Ihre Region aus erster Hand 9.50 An(ge)dacht! 10.30 Das Land um halb 11.30 Das Land um halb
12.00 Ihr Nachmittag 12.00 Der Tag in Sachsen-Anhalt 12.30 Das Land um halb 13.30 Das Land um halb
16.00 Ihr Feierabend 16.30 Das Land um halb 17.00 Der Tag in Sachsen-Anhalt 17.30 Das Land um halb
20.00 Oldieabend
23.00 ARD-Hitnacht

SACHSEN

5.00 Guten Morgen Sachsen darin Das Wort zum Tag und die Glückwünsche Starten Sie gut informiert und entspannt in den Tag. Die ganze Sendung hindurch gibt es im Wechsel informative Beiträge zum aktuellen Geschehen eingebettet in die gewohnt spritzige Musikmischung. Wie die Hörerschaft das kennt, wird viel Wert auf Information gelegt. So bleibt man stets auf dem Laufenden, was bedeutsame und interessante Geschehnisse im Sendegebiet und weltweit betrifft.
10.00 Der Tag
13.00 Der Radioreport
13.08 Der Nachmittag
18.00 Der Radioreport
18.08 Musikgeschichten
20.00 Die Deutsche Hitparade
23.00 ARD-Hitnacht

NDR 1

RADIO MV

„Für uns in Mecklenburg-Vorpommern"

6.00 Christi Himmelfahrt mit NDR 1 Radio MV
9.00 Christi Himmelfahrt mit NDR 1 Radio MV
14.00 Christi Himmelfahrt mit NDR 1 Radio MV
19.00 Christi Himmelfahrt mit NDR 1 Radio MV – Kunstkaten
20.00 Christi Himmelfahrt mit NDR 1 Radio MV
21.00 NDR 1 – Die beste Musik für den Norden
23.00 ARD-Hitnacht
0.00 ARD-Hitnacht

DLF KULTUR

6.55 Wort zum Tage Quäker
7.05 Feiertag
7.30 Kakadu für Frühaufsteher
8.00 Kakadu Kindernachrichten
8.05 Hörspiel „Die Sache mit dem Schutzengel" Von Anna Böhm
9.00 Kakadu Kindernachrichten
9.04 Kakadu
9.30 Kakadu Familienrätsel
10.05 Im Gespräch
12.05 Studio 9 kompakt
12.30 Die Reportage
13.05 Aus den Archiven
14.05 Musik im Gespräch „Hear it, feel it, embrace it". Das „Liedstadt"-Projekt verbindet musikalische Milieus und zieht durch die Städte
17.05 Studio 9 kompakt
17.30 Die besondere Aufnahme „Wie der Hirsch schreit nach frischem Wasser". Geistliche Konzerte des 17. Jahrhunderts
18.30 Hörspiel „Das Dorf der blinden Tänzer" Von Dominik Busch Anschl.: Lene Albrecht im Gespräch mit Dominik Busch (Dlf Kultur 2022)
20.00 Deutsches Chorfest Nürnberg Werke von Salomone Rossi, Felix Mendelssohn, Johann Sebastian Bach, Heinrich Schütz, Louis Lewandowski, Eduard Birnbaum, Kurt Weill u.a. Mitwirkende: Windsbacher Knabenchor, Mädchenchor der Regensburger Domspatzen, Ludwig Böhme (Leitung), Elena Szuczies (Leitung) (Direkt aus der St. Sebaldduskirche)
23.05 Fazit – Kultur vom Tage 23.50 Kulturpresseschau
0.05 Klangkunst
1.05 Tonart Global

SPREERADIO

„Die besten Songs aller Zeiten"

5.00 Jochen Trus am Morgen
10.00 Der Vormittag mit Katja Desens Katja Desens, eine der bekanntesten Radiostimmen Berlins, hat für Sie alles, was Sie während der Arbeit wissen müssen!
14.00 Der Nachmittag mit Claudia Campus Claudia Campus bringt Sie mit den besten Songs von den 80ern bis heute und besser informiert in den Feierabend!
19.00 Am Abend
23.00 Nachtflug

MDR KULTUR

6.00 Am Morgen Aktuelle Beiträge aus Kultur, Politik und Gesellschaft, das Wort zum Tage, Kalenderblatt, Medienschau und Feuilleton. 6.30 **Kantate** Christi Himmelfahrt Auf Christi Himmelfahrt allein BWV 128 (Stefan Kahle, Countertenor; Christoph Genz, Tenor; Matthias Weichert, Bass; Thomanerchor Leipzig; Gewandhausorchester, Leitung: Georg Christoph Biller)
10.00 Gottesdienst
11.00 Am Mittag Aktuelle Berichte zu den wichtigsten Themen des Tages.
12.00 MDR Kultur – Café Gespräche in entspannter Atmosphäre mit prominenten Gästen, die persönliche Einblicke in ihr Leben geben und über aktuelle Projekte berichten.
13.00 Am Nachmittag Der Blick in die Welt bei MDR KULTUR international, aktuelle Berichte aus dem kulturellen und politischen Leben.
18.00 MDR Kultur spezial Der aktuelle, ausführliche Themenschwerpunkt aus Kultur, Gesellschaft und Politik.
19.00 Chormusik
19.30 Jazz Lounge Die perfekte Mischung für Jazz-Fans und Hörer, die mit Jazz einfach nur entspannt in den Abend starten wollen.
20.00 Musik Modern
21.00 Jazz Musiker und Produktionen die neue musikalische Maßstäbe setzen. Jazz in allen Facetten, in der Verbindung mit anderen Genres und Musikrichtungen sowie aus Grenzbereichen von ethnischen Traditionen, Neuer Musik oder avancierter Pop-Rockmusik.
22.00 MDR Kultur – Café
23.00 Nachtmusik
0.00 Die Nacht

NDR KULTUR

6.00 Chormusik Auf Texte aus Friedrich Nietzsches „Also sprach Zarathustra" komponierte der britische Komponist Frederick Delius Anfang des 20.Jahrhunderts „Eine Messe des Lebens". Der Bergen Philharmonic Choir hat unter Leitung von Sir Mark Elder dieses gigantische Werk vor kurzem in Norwegen aufgenommen. Eine Rarität und echte Entdeckung!
7.00 Mikado Klassik für kleine Leute
8.00 Kantate
9.00 NDR Kultur am Feiertag
13.00 Das Konzert Rossini Ouvertüre zu „Wilhelm Tell" **W.A. Mozart** Klarinettenkonzert A-Dur KV 622 **Mendelssohn** Ein Sommernachtstraum, Suite op. 61; Daniel Ottensamer, Klarinette; Staatsorchester Braunschweig, Ltg.: Srba Dinic (Aufzeichnung aus dem Staatstheater Braunschweig vom 20.04.2025)
15.00 NDR Kultur am Feiertag Mit Eva Schramm
18.00 Hörspiel „Vom Wasser" Von John von Düffel, Norbert Schaeffer Nach John von Düffel Mit Andreas Grothgar, Ingrid Andree, Ernst Jacobi, Willkit Greuèl, Ehlert Bode
19.00 Welt der Musik
20.00 Das Konzert Saariaho Laterna Magica **Wagner** „Der Ring ohne Worte", zusammengestellt von Lorin Maazel; Deutsches Symphonie-Orchester Berlin, Ltg.: Tarmo Peltokoski (Direkt aus der Berliner Philharmonie)
22.00 Jazz
23.00 Podcast Musiktalk mit Peter Urban
0.03 Nachtkonzert

SWR KULTUR

6.04 Musik am Morgen Guter Start in den Tag Werke von Smyth, Schubert, Quantz, J.S. Bach, Le Beau, Sinding
7.04 Musik am Morgen
7.50 Zum Fest Christi Himmelfahrt
8.04 Kantate
8.30 Das Wissen 1957: Als die Deutschen Mallorca entdeckten – Historische Reportage Von Markus Joachim Tidick
9.04 Kammermusik
10.04 Morgenkonzert
12.04 Glauben Mein Gott, Kl! Künstliche Intelligenz zwischen Heilsversprechen und Horrorvisionen
12.30 Mittagskonzert Orchesterakademien der Schwetzinger SWR-Festspiele Werke von J.Ch. Bach, W.A. Mozart, Martinu, Britten
14.04 Das Wissen am Feiertag Die Schule brennt. Michel Friedman: Was mich mein Leben über Bildung gelehrt hat Mod.: Bob Blume
15.04 Hörbar
16.04 Alte Musik Über den Wolken. Barocke Himmelsklänge aus Italien
17.04 Gespräch
17.50 Jazz vor Sechs
18.20 Hörspiel „Emilia Galotti" Von Leonhard Koppelmann
19.42 Big Time Jazz
20.03 Kaisers Klänge Weg mit dem Schmalz – Die schönsten Udo Jürgens-Coversongs Mit Niels Kaiser
21.00 JetztMusik Tonleitern in den Himmel – „L'Ascension" von Olivier Messiaen Moderation: Leonie Reineke
22.03 Jazz and More
23.03 Lost in Music World Building Von Friedemann Dupelius
0.03 Nachtkonzert

HR 2

6.00 Geistliche Musik
7.30 Morgenfeier
8.00 Lauschinsel Das Lautstärken-Durcheinander. Heute geht es um alles, was schön laut ist! Mit Elke Ottenschläger
8.30 Am Feiertag
11.30 Camino – Religionen auf dem Weg Lernen, wie gutes Leben geht. Der „Bachelor of Being" begleitet junge Menschen
12.00 Salzburger Stier 2025
13.00 Klassikzeit
15.00 Salzburger Stier 2025
16.00 Klassikzeit am Feiertag
17.00 Lebenswert
19.00 Hörbar Musik grenzenlos
20.00 Kaisers Klänge Weg mit dem Schmalz – Die schönsten Udo Jürgens-Coversongs Musikalische Entdeckungsreisen Gecovert klingen die Lieder von Udo Jürgens wie neu! Ob im Stil der Comedian Harmonists, als sanfte Jazzballade oder sogar mit Barockorchester: Die Interpreten von heute setzen der Musik des 2014 gestorbenen Sängers ein Sahnehäubchen auf. Götz Alsmann, Annett Louisan oder Simone Kermes singen Udos Lieder ganz auf ihre Art. Und selbst eine Grande Dame wie Shirley Bassey hatte schon coole Udo Jürgens-Songs im Repertoire!
21.00 JetztMusik Tonleitern in den Himmel – „L'Ascension" von Olivier Messiaen
22.00 Jazz and More An den Rändern des Jazz und aus dem Dschungel der Neuveröffentlichungen Mit Martin Kersten
23.00 Salzburger Stier 2025
0.03 ARD-Nachtkonzert

BR-KLASSIK

6.05 Konzert am Feiertagsmorgen
7.05 Laudate Dominum
8.05 Die Bach-Kantate Johann Sebastian Bach: „Gott fähret auf mit Jauchzen", Kantate zum Fest Christi Himmelfahrt BWV 43 Anschl.: Johann David Heinichen: Konzert G-Dur; Georg Philipp Telemann: Konzert D-Dur; J.S. Bach: „Wir glauben all an einen Gott" BWV 740
9.05 Kammermusik Hummel Klaviertrio G-Dur op. 65; Beaux Arts Trio **M. Haydn** Streichquartett Es-Dur; Constanze Quartett **Hahn** Klavierquintett fis-Moll; Quatuor Tchalik
10.05 Feiertagsmatinée Werke von Bruckner, Beethoven, Dvorák, Saint-Saëns
12.03 Der Nachmittag 13.30 Das neue Album oder: Ihr Musikwunsch
16.03 Aus den BR-Studios
17.03 Klassik zum Staunen „Goldenes Blech". Die Trompete – ein vielseitiges Musikinstrument Werke von Hummel, Poulenc, Böhme, Verdi, Legrand, Kerschek
18.03 Klassik-Stars Gewandhausorchester Leipzig **Brahms** Tragische Ouvertüre d-Moll op. 81; Ltg.: Herbert Blomstedt **Mendelssohn** Streichersinfonie Nr. 12 g-Moll; Ltg.: Kurt Masur **R. Strauss** Burleske d-Moll; Yuja Wang, Klavier; Ltg.: Andris Nelsons
19.03 Sweet Spot – Neugierig auf Musik
20.03 Das Deutsche Chorfest 2025 Eigene Kompositionen der Humanophones sowie Songs von Sia, Billie Eilish, Clueso, Oliver Gies u.a. (Direkt aus Nürnberg)
23.03 Horizonte Zum 70. Geburtstag von Pascal Dusapin. Der Musikschriftsteller
0.03 Das Nachtkonzert

DEUTSCHLANDFUNK

5.05 Auftakt
6.05 Geistliche Musik
7.05 Information und Musik
8.35 Tag für Tag
9.05 Kalenderblatt Vor 100 Jahren: Horst Beseler geboren, berühmter Kinderbuch-Autor der DDR
9.10 Die neue Platte Vokalmusik
9.30 Essay und Diskurs „Alle Alleinherrscherei muss weg". Napoleon, Trump und Putin im Visier des Philosophen Fichte
10.05 Katholischer Gottesdienst
11.05 Sonntagsspaziergang
13.05 Informationen
13.30 Musik-Panorama Neue Deutschlandfunk-Produktionen Werke von Meyrswalden, Caro, Marschner (Aufnahmen vom 8. bis 10.10.2021 aus dem Brucknerhaus Linz (Mittlerer Saal))
15.05 @mediasres Spezial
16.10 Büchermarkt
16.30 Wissenschaft im Brennpunkt
17.05 Kulturfragen
17.30 Kultur heute
18.10 Infos am Abend
18.40 Hintergrund
19.05 Kommentare und Themen der Woche
19.10 Sport am Feiertag
20.05 Systemfragen
20.30 Mikrokosmos Konsum und Konkurs. Abschiedstour durchs Warenhaus (6/6) Dachgeschoss
21.05 Jazzfacts Klanghorizonte. Jazz, Electronica und Pop abseits des Mainstreams Mit Michael Engelbrecht
22.05 Historische Aufnahmen Spätes Vermächtnis. Arthur Rubinsteins letztes Konzert in Polen
22.50 Sport aktuell
23.05 Schöne Stimmen Der Countertenor Jakub Józef Orliński
0.05 DLF Radionacht

MDR AKTUELL

5.00 Stunden-Programmschema 5.06 Aktuelle Berichte 5.13 Börse in Frankfurt, New York und Tokio 5.15 Kurznachrichten 5.17 Berichte zum Zeitgeschehen mit Service, Tipps und Kultur 5.28 Wetter 5.29 Ausblick auf die kommende halbe Stunde 5.36 Aktuelle Berichte 5.40 Sport 5.45 Kurznachrichten 5.47 Aktuelle Berichte und Regionales aus Thüringen, Sachsen, Sachsen-Anhalt 5.59 **Ausblick auf die kommende Stunde**

NDR INFO

6.04 Recherchen
6.34 Recherchen
7.04 Recherchen
7.34 Recherchen
8.04 Mikado am Feiertag – Radio für Kinder
9.04 Infoprogramm
9.34 Zwischen Hamburg und Haiti
10.00 Ev. Gottesdienst Pfarrerin Brigitte Fenner (Predigt) (Ev.-ref. Kirchengemeinde in Lage)
11.04 Recherchen
12.04 Recherchen
12.34 Recherchen
13.04 Infoprogramm
13.34 Recherchen
14.04 Zwischen Hamburg und Haiti
14.34 Recherchen
15.04 Recherchen
16.04 Recherchen
16.34 Recherchen
17.04 Recherchen
17.34 Recherchen
18.04 NDR Info Ausland – das Magazin
18.34 Infoprogramm Themen des Tages
19.03 Recherchen, Reportagen, Gespräche
19.33 Recherchen, Reportagen, Gespräche
20.15 ARD-Infoabend Hintergrund
20.33 ARD-Infoabend Podcast
22.00 ARD-Infonacht
0.00 ARD-Infonacht

MDR

THÜRINGEN

5.00 Johannes und der Morgenhahn
9.00 MDR Thüringen mit Haase und Waage
12.00 Der Mittag
15.00 Ramm am Nachmittag
18.00 Das Fazit vom Tag Die interessantesten Fakten des Tages aus Thüringen und der Welt werden zusammengefasst. Es gibt Beiträge zu Themenfeldern wie Wirtschaft, Politik, Gesellschaft, Kunst, Kultur oder Sport.
19.00 MDR Thüringen am Abend
23.00 ARD-Hitnacht

NDR 1

NIEDERSACHSEN

„Das ist Radio"

6.00 Namenstag
10.00 Namenstag – Vornamen in der Musik
14.00 Namenstag – Vornamen in der Musik
18.00 Unsere Oldies nonstop
21.00 NDR 1 – Die beste Musik für den Norden
23.00 ARD-Hitnacht Die ganze Nacht hindurch liegt der musikalische Schwerpunkt auf einem melodiösen Mix aus der besten Musik der vergangenen fünf Jahrzehnte.
0.00 ARD-Hitnacht

NDR 1

WELLE NORD

„In Schleswig-Holstein zu Hause"

6.00 Moin S-H 7.30 Gesegneten Feiertag
10.00 Moin! Schleswig-Holstein – Mein Feiertag
14.00 Moin! Schleswig-Holstein – Mein Feiertag
18.00 Moin! Schleswig-Holstein – Musik XXL
21.00 NDR 1 – Die beste Musik für den Norden
23.00 ARD-Hitnacht
0.00 ARD-Hitnacht

NDR 2

6.00 Der NDR 2 Morgen Mit Kathrin Hammer
11.00 Der Nachmittag 12.00 Das NDR 2 Update um 12
16.00 Der Nachmittag Mit Henrik Hanses
18.00 NDR 2 Soundcheck Neue Musik Alle wichtigen neuen Songs und Alben der Woche. Ausführliche Interviews mit Stars und Newcomerinnen und Newcomern der Musikszene Deutschland. News und Angesagtes aus der Popwelt und dem Netz.
21.00 NDR 2 Pop – Die Abendshow
0.00 NDR 2 Popnacht

HR 4

6.00 hr4 – Mein Morgen in Hessen
10.00 hr4 am Vormittag
13.00 Wünsch dir was Die „Wünsch Dir Was"-Telefon-Nummer: 0800 7777 224
15.00 hr4 am Feiertag
20.00 hr4 – Musik liegt in der Luft Musik, die glücklich macht: Zum Träumen und Entspannen mit viel Liebe ausgewählt von unserer Musikredaktion. Musik, die glücklich macht: Zum Träumen und Entspannen mit viel Liebe ausgewählt von unserer Musikredaktion.
0.00 Die ARD-Schlagernacht

RADIO 21

5.00 Die Morning-Rockshow Die Perlen der Rockgeschichte voll aufgedreht, die Storys dahinter und alle Fun Facts rund um eure Lieblingsbands immer morgens von 5-10 mit Eggers und dem Engelhardt.
10.00 Die Annette-Radüg-Show
14.00 Die Olli-Peral-Show
20.00 Bester Rock 'N Pop Non-Stop Damit die Hörer auch nachts nicht auf ihre gewohnte Musikmischung verzichten müssen, gibt es „Bester Rock 'N Pop Non-Stop".

COSMO

8.00 Cosmo Von Montag bis Samstag läuft das Morgenmagazin mit Informationen.
13.00 Cosmo Von Montag bis Samstag läuft das Morgenmagazin mit Informationen sowie Tipps und Service zu Kulturthemen oder Reisezielen und Eindrücken aus dem Alltag der globalisierten Lebenswelt.
18.00 Cosmo Konzerte XXL
0.00 Cosmo Zan Zendegi Azadî – Frau Leben Freiheit
2.00 Cosmo Italia
4.00 Schwarz zu blau

FR

Tagestipps

LITERATUR 14.00 MDR KULTUR

Zum 100. Geburtstag des Schauspielers Walter Niklaus am 8. Juni werden zwei von ihm gestaltete Lesungen ausgestrahlt

„Der Handschuh“ und „Der Taucher“

LESUNG Friedrich Schiller verband in seinen Balladen „Der Handschuh“ und „Der Taucher“ Spannung mit moralischen Fragen. Beide Werke thematisieren Mut, Ehre und menschliches Verhalten unter extremen Bedingungen – packend erzählt in kunstvoller Sprache. Schillers Balladen werden in einer Aufnahme von 1984 vom Schauspieler Walter Niklaus vorgetragen. **30 Min.**

ROCK & POP 21.05 DLF

Lizzard

MITSCHNITT Die französische Band Lizzard, gegründet von zwei Engländern und einem Franzosen, spielt eigenständigen Artrock mit melancholischer Härte. Ihr Trio-Sound wirkt überraschend voll. 2024 erschien ihr fünftes Album „Mesh“ (vom 18.3.2022). **55 Min.**

BLUES 22.05 DEUTSCHLANDFUNK

Ry Cooder

MAGAZIN 1970 veröffentlichte Ry Cooder sein Debütalbum mit Neuinterpretationen traditioneller Blues-, Folk- und Rock'n'Roll-Songs. Damit präsentierte sich der Gitarrist als Bewahrer traditioneller US-Musikstile – ein Ansatz, den er bis heute verfolgt. **45 Min.**

MENSCHEN 22.30 DLF KULTUR

Merce Cunningham

MAGAZIN Zwei Ikonen der Moderne, der Tänzer Merce Cunningham und der Komponist John Cage, lebten und arbeiteten mehr als 50 Jahre zusammen. Entstanden sind Kompositionen und Choreografien, die unabhängig voneinander entwickelt wurden. **30 Min.**

ARD-NACHTKONZERT

0.03 **Gershwin** Klavierkonzert F-Dur; Cécile Ousset, Klavier; Radio-Sinfonieorchester Stuttgart, Ltg.: Neville Marriner **Nisle** Oktett D-Dur; Consortium Classicum **Telemann** „Ich danke dem Herrn von ganzem Herzen“; Ruth Ziesak, Sopran; Arnon Zlotnik, Countertenor; Jan Kobow, Tenor; Konstantin Wolff, Bass; Vocalensemble Rastatt; Les Favorites **Granados** Aus „Danzas españolas“ op. 37; Emma Schmidt, Klavier **W.F. Bach** Klavierkonzert e-Moll; Michael Behringer, Hammerklavier; Freiburger Barockorchester, Ltg.: Gottfried von der Goltz
2.03 **W.A. Mozart** „Le nozze di Figaro“, Ouvertüre **Brahms** Streichquartett B-Dur op. 67 **Palestrina** „Missa Papae Marcelli“ **J.S. Bach** „Aria variata alla maniera italiana“ BWV 989 **Respighi** Suite G-Dur
4.03 Werke von Kraus, Glinka, M. Haydn
5.03 Werke von Rossini, Monn, Emilie Mayer, Wölfl, Glasunow, Salieri

Podcast Mehrkanalton Für Kinder Hörspiel

30. MAI

HÖRZU

RADIOPROGRAMM

RUNDFUNK BERLIN-BRANDENBURG

RBB 88.8

„Das Radio für die Stadt“

5.00 Guten Morgen Berlin
6.00 Guten Morgen Berlin Moderation: Tim Koschwitz, Lydia Mikiforow
10.00 rbb 88.8 Moderation: Anke Friedrich, Nadine Kallenbach Den ganzen Tag hindurch werden die Zuhörer mit einer Mischung aus Musik und lokalen Informationen unterhalten. Bei der Musikauswahl bleibt man stets der bewährten Mischung aus 80er- und 90er-Hits treu. Hinzu kommen Nachrichten, Verkehrsinformationen und weitere informative Beiträge.
13.00 rbb 88.8 Moderation: Alex Schurig
17.00 rbb 88.8
19.00 80er/ 90er-Feier-Abend
22.00 80er, 90er, 100% Berlin
0.00 ARD-Popnacht

INFORADIO

„Nachrichten mit Hintergrund“

15.25 Aktuelle Hintergrundberichte
15.34 Wirtschaft aktuell
15.45 Unterwegs
16.05 Aktuelle Hintergrundberichte
16.14 Sport
16.25 Aktuelle Hintergrundberichte
16.34 Wirtschaft aktuell
16.45 Aktuelle Hintergrundberichte
16.54 Kultur
17.05 Aktuelle Hintergrundberichte
17.25 Aktuelle Hintergrundberichte
17.34 Wirtschaft aktuell
17.45 Aktuelle Hintergrundberichte
17.54 Kultur
18.03 Aktuelle Hintergrundberichte
18.14 Sport
18.17 Der Tag in Berlin und Brandenburg
18.33 Wirtschaft aktuell
18.39 Vis-à-vis
18.51 Kultur
19.03 Aktuelle Hintergrundberichte
19.14 Sport
19.17 Der Tag in Berlin und Brandenburg
19.33 Podcast
19.59 Tagesschau
20.15 Sportschau live – Der ARD-Sportabend
20.33 Sportschau live – Der ARD-Sportabend
21.03 Sportschau live – Der ARD-Sportabend
21.33 Sportschau live – Der ARD-Sportabend
22.03 Sportschau live – Der ARD-Sportabend
23.00 ARD-Infonacht

RADIO3

6.00 Am Morgen
6.10 Aktuell
6.20 Der Stichtag
6.30 Kultur kompakt
6.40 Aktuell
6.50 **Worte für den Tag** Katrin Visse, Berlin
7.10 Aktuell
7.30 Kultur kompakt
7.40 Frühkritik
8.10 Die Frage des Tages
8.20 Aktuell
8.30 Kultur kompakt
8.40 Literatur
8.50 Aktuell
9.30 Kultur kompakt
9.40 Esskultur
9.50 Aktuell
10.00 Klassik bis Zwei Moderation: Ev Schmidt
10.30 Kultur kompakt
10.40 Musikalisches Kalenderblatt
11.30 Kultur kompakt
12.10 Neue Aufnahmen
12.30 Kultur kompakt
12.40 Klassik aktuell
13.30 Lesung Theodor Fontane: Der Stechlin (15/32) Es liest Hans Paetsch
14.00 Meine Musik Klassik, garantiert subjektiv
15.50 Schalom Jüdisches Leben heute mit Berichten, Reportagen und Kommentaren zu Themen, die nicht nur jüdische MitbürgerInnen interessieren.
16.00 Am Nachmittag Moderation: Shelly Kupferberg
16.10 Aktuell
16.30 Kultur kompakt
16.40 Aktuell
17.30 Kultur kompakt
17.40 Aktuell
18.00 Suite – der Kulturtalk
19.00 Auftakt
20.00 Konzert **Beethoven** Große Fuge B-Dur op. 133 **R. Strauss** Hornkonzert Nr. 2 Es-Dur; Stefan Dohr **Berio** Rendering; Kammerakademie Potsdam, Ltg.: Antonio Méndez; Konzertaufnahme vom 15.06.2019 im Nikolaisaal Potsdam **Boccherini** Sinfonie d-Moll G 506; Kammerakademie Potsdam, Ltg.: Antonello Manacorda; Konzertaufnahme vom 07.09.2019 in der Nikolaikirche Jüterborg; Brandenburgische Sommerkonzerte **W.A. Mozart** Violinkonzert Nr. 4 D-Dur KV 218; Cosima Soulez Larivière **Mendelssohn** Streichersinfonie Nr. 8 D-Dur; Kammerakademie Potsdam, Ltg.: Meesun Hong Coleman; Konzertaufnahme vom 07.09.2019 in der Nikolaikirche Jüterborg; Brandenburgische Sommerkonzerte
23.00 Lesung
23.30 Klassik Lounge
0.03 Das Nachtkonzert

RADIOEINS

5.00 Der schöne Morgen – Die radioeins-Morgenshow Hendrik Schröder begrüßt die Hörerschaft jeden Morgen mit interessanten, wissenswerten und manchmal auch erstaunlichen Fakten aus den Bereichen Politik, Wirtschaft, Wissenschaft, Kultur und Sport.
10.00 Die Weber
13.00 Die schöne Woche Die radioeins-Wochenshow
17.00 ab17
19.00 Live aus dem Bikini
21.00 Soundcheck Das Musikalische Quartett
23.00 Sounds & Stories
1.00 Elevation Ein musikalischer Höhenflug
4.00 Schöne Töne

ANT. BRANDENBURG

5.00 Guten Morgen Brandenburg Die Moderatoren Anneli Rienecker, Marcus Asmus, Marie Günther und Christofer Hameister haben schon zu besonders früher Stunde sehr viel spannendes, interessantes oder witziges zu berichten.
10.00 Hallo Brandenburg Service, Veranstaltungstipps, Unterhaltung am Vormittag
14.00 Antenne am Nachmittag Das Neueste aus den Regionen
17.00 Antenne am Abend
19.04 Unser Sandmännchen
20.00 Antenne BB – Die schönste Musik!
0.00 ARD-Hitnacht Die ganze Nacht hindurch liegt der musikalische Schwerpunkt auf einem melodiösen Mix aus der besten Musik der vergangenen fünf Jahrzehnte.

FRITZ

5.00 Musiksendung
6.00 Fritz Frühschicht mit Selin Kahya & Daniel Claus oder Josephin Domaschke & Annette Volmer
10.00 Fritz mit Jule Kaden, Claudia Kamieth, Cassandra Nwosu oder Bruno Dietel
14.00 Fritz mit Jule Jank oder Ben Päffgen
18.00 Spätschicht
20.00 Beste Musik
22.00 Blue Moon Diskutieren, reden, streiten – alles ist möglich in den Blue-Moon-Sprechstunden
0.00 Beste Musik
2.00 Die junge Nacht

MDR

SACHSEN-ANHALT

5.00 Der schönste Morgen
5.30 Das Land um halb 5
5.50 An(ge)dacht!
6.30 Ihre Region aus erster Hand
7.30 Ihre Region aus erster Hand
8.30 Ihre Region aus erster Hand
9.00 Ihr Vormittag
9.30 Ihre Region aus erster Hand
9.50 An(ge)dacht!
10.30 Das Land um halb
11.30 Das Land um halb
12.00 Ihr Nachmittag
12.00 Der Tag in Sachsen-Anhalt
12.30 Das Land um halb
14.30 Das Land um halb
15.30 Das Land um halb
16.00 Ihr Feierabend
16.30 Das Land um halb
17.00 Der Tag in Sachsen-Anhalt
17.30 Das Land um halb – Nachrichten aus den Regionen Sachsen-Anhalt
20.00 80er Hit-Abend
23.00 ARD-Hitnacht

SACHSEN

5.00 Guten Morgen Sachsen darin Das Wort zum Tag und die Glückwünsche Starten Sie gut informiert und entspannt in den Tag. Die ganze Sendung hindurch gibt es im Wechsel informative Beiträge zum aktuellen Geschehen eingebettet in die gewohnt spritzige Musikmischung. Wie die Hörerschaft das kennt, wird viel Wert auf Information gelegt. So bleibt man stets auf dem Laufenden, was bedeutsame und interessante Geschehnisse im Sendegebiet und weltweit betrifft.
10.00 Der Tag
13.00 Der Radioreport
13.08 Der Nachmittag
18.00 Der Radioreport
18.08 Musikgeschichten
20.00 Die 80er Show
23.00 ARD-Hitnacht

NDR 1

RADIO MV

„Für uns in Mecklenburg-Vorpommern“

5.00 Die Stefan Kuna Show Der beste Morgen für uns in M-V Mit Stefan Kuna, Dania Behm, Marilyn Pagel
10.00 Bei der Arbeit
13.00 Bei der Arbeit
16.00 Der Tag
19.00 Kulturjournal
20.00 Der Tag kompakt
20.10 Kulthitshow Das Original Mit Andreas Kuhnt
21.00 NDR 1 – Die beste Musik für den Norden
23.00 ARD-Hitnacht
0.00 ARD-Hitnacht

DKULTUR

5.05 Studio 9
6.20 **Wort zum Tage** Zum jüdischen Fest Schawuot spricht Rabbiner Netanel Olhoeft
7.40 Alltag anders
9.05 Im Gespräch
10.05 Lesart
11.05 Tonart
11.30 Musiktipps
12.05 Studio 9
13.05 Länderreport
14.05 Kompressor
15.05 Tonart
15.30 Musiktipps
15.40 Live Session
17.05 Studio 9
18.05 Wortwechsel
19.05 Shabbat
19.30 Literatur „Im Schatten zweier Sommer“. Ein Gespräch über den österreichischen Schriftsteller Joseph Roth Mit Jan Koneffke (Schriftsteller), Dr. Jan Bürger (Roth-Experte)
20.00 Konzert Eisendle „heliosis“ für Orchester **Tschaikowski** Konzert für Klavier und Orchester Nr. 1 b-Moll op. 23 **Schostakowitsch** Sinfonie Nr. 5 d-Moll op. 47; Beatrice Rana, Klavier; Deutsches Symphonie-Orchester Berlin, Ltg.: Manfred Honeck (Aufzeichnung vom 24.05.2025, Philharmonie Berlin)
22.30 Musikfeuilleton „Ein flüchtiger Moment von Lebendigkeit“. Der Tänzer Merce Cunningham Zwei Ikonen der Moderne, der Tänzer Merce Cunningham und der Komponist John Cage, lebten und arbeiteten mehr als 50 Jahre zusammen.
23.05 Fazit – Kultur vom Tage
23.50 Kulturpresseschau
0.05 Lange Nacht „Deutschland, höre!“ – Gestern und heute! Eine Lange Nacht über Thomas Manns Radio-Reden
3.05 Tonart

SPREERADIO

„Die besten Songs aller Zeiten“

5.00 Jochen Trus am Morgen Mit Jochen Trus und Nicole von Wagner geht es gut gelaunt und besser informiert in den Tag! Unser Verkehrspilot beobachtet vom Himmel über Berlin aus den Verkehr auf den Straßen der Hauptstadt.
10.00 Der Vormittag mit Katja Desens
14.00 Der Nachmittag mit Claudia Campus
19.00 Am Abend
23.00 Nachtflug Unser Musik-Mix bringt Sie durch die Nacht!

MDR KULTUR

6.00 Am Morgen Aktuelle Beiträge aus Kultur, Politik und Gesellschaft, das Wort zum Tage, Kalenderblatt, Medienschau und Feuilleton.
9.00 Lesezeit Thomas Mann: „Bekenntnisse des Hochstaplers Felix Krull“ (4/9). Reise nach Paris – Fortsetzung (2. Buch; 7. Kapitel) Es liest Thomas Mann (Produktion: NDR 1953)
9.35 Am Vormittag Der Stichtag, Kulturtipps, Feuilleton, Wort zum Tag und das Gedicht
12.00 Am Mittag Aktuelle Berichte zu den wichtigsten Themen des Tages.
14.00 Die Klassikerlesung Friedrich von Schiller: „Der Handschuh“ und „Der Taucher“
14.30 Am Nachmittag Der Blick in die Welt bei MDR KULTUR international, aktuelle Berichte aus dem kulturellen und politischen Leben.
15.45 Shabbat Shalom
18.00 MDR Kultur spezial Der aktuelle, ausführliche Themenschwerpunkt aus Kultur, Gesellschaft und Politik.
19.00 Lesezeit Thomas Mann: „Bekenntnisse des Hochstaplers Felix Krull“ (4/9). Reise nach Paris – Fortsetzung (2. Buch; 7. Kapitel)
19.35 Jazz Lounge Die perfekte Mischung für Jazz-Fans und Hörer, die mit Jazz einfach nur entspannt in den Abend starten wollen.
20.00 MDR Kultur im Konzert ICMA Galakonzert 2025
22.30 MDR Kultur Bach Podcast
23.00 Chor-Magazin
23.30 Orgelmagazin
0.00 Die Nacht

NDR KULTUR

6.00 Der Morgen Aktuelles aus der Kultur und viel Musik
7.50 Morgenandacht
8.30 Vorgelesen Sara Gmuer: 18. Stock (14/14) Es liest Nina Reithmeier
9.00 Der Morgen
10.00 Der Vormittag Das große Musikmagazin mit Werken aus Barock, Klassik und Romantik.
10.20 NachGedacht
10.40 Lauter Lyrik
12.40 Neue Bücher
13.00 NDR Kultur à la carte Gespräche mit Menschen, die etwas zu sagen haben
14.00 Der Nachmittag Mit Friederike Westerhaus
15.20 Freitagsforum
16.00 Das Journal Das Journal informiert umfassend über das aktuelle Kulturgeschehen, setzt Schwerpunkte und spürt kulturpolitische und künstlerische Trends auf.
18.00 NDR Kultur à la carte Gespräche mit Menschen, die etwas zu sagen haben
19.00 Musica Carla Bley und Steve Swallow in St. Johannis Harvestehude (1989)
20.00 Das Konzert Internationales Musikfest: Pablo Heras-Casado & Antoine Tamestit **Gubaidulina** Violakonzert **Wagner** Orchesterauszüge aus „Götterdämmerung“: Siegfrieds Rheinfahrt; Trauermarsch beim Tode Siegfrieds; Brünhildes Schlussgesang; „Starke Scheite schichtet mir dort“; Åsa Jäger, Sopran; Antoine Tamestit, Viola; NDR Elbphilharmonie Orchester, Ltg.: Pablo Heras-Casado (Direkt aus der Elbphilharmonie)
23.00 NDR Bigband
0.03 Nachtkonzert

SWR KULTUR

6.00 Am Morgen
6.20 **Zeitwort** 30.05.1962: Die Fußball-WM in Chile beginnt
7.57 Wort zum Tag
8.30 Das Wissen Rechtsextreme im Kampfsport – T rainieren für den Straßenkampf Von Florian Barth, Kai Laufen (Produktion: SWR 2024)
9.05 Musikstunde Dietrich Fischer-Dieskau 100 – Ikone des Gesangs (4/4)
10.05 Treffpunkt Klassik
11.57 Kulturtipps
12.30 Am Mittag
13.05 Mittagskonzert Schwetzinger SWR-Festspiele 2025. Einstand I – Preisträger des ARD-Musikwettbewerbs Werke von Beach, Hindemith, Dvorák, Ch. Cannabich, Franck, Brahms (Konzert vom 24. Mai 2025 im Jagdsaal)
15.05 Feature Alterndes Japan – Szenen aus einem Land im Umbruch
16.05 Impuls Wissen aktuell
17.05 Forum
17.50 Jazz vor Sechs
18.30 Am Abend
20.03 Abendkonzert Schwetzinger SWR-Festspiele 2025. Hörtheater nach der Kantate „Amor vincitore“ von Johann Christian Bach **J.Ch. Bach** Amor vincitore, Kantate für Soli, Chor und Orchester; Neukomposition von Patrick Schäfer; Texte von Pauline Jacob) (Hörtheater vom 24./25. Mai 2025 im Rokokotheater)
22.03 Vor Ort Salzburger Stier 2025 – Der Eröffnungsabend (1/2) (Aufzeichnung vom 9. Mai 2025 im Theater Gütersloh)
23.03 Musikstunde
0.03 Nachtkonzert

HR 2

6.00 Am Morgen Inspiriert und entspannt in den Tag mit dem Besten aus der klassischen Musik, mit neuen Buch- und Hörbuchideen und mit einem Überblick über die Kulturthemen des Tages.
6.30 Zuspruch
7.30 Frühkritik
8.40 Buch-Tipp
9.30 Lesung
10.00 Am Vormittag **Vivaldi** Sonate d-Moll „La follia“ RV 63 **Verdi** „Die Macht des Schicksals“ – Arie des Alvaro **Prokofjew** 1. Sinfonie D-Dur op. 25 „Symphonie classique“ **Liszt** 2. Klavierkonzert A-Dur **Giuliani** Variationen über ein Thema von Händel **Telemann** Divertimento Es-Dur TWV 50:21 **Smetana** „Sárka“ aus „Mein Vaterland“ **Scarlatti** Klaviersonate f-Moll K 466
12.00 Doppelkopf
13.00 Am Mittag **Grieg** Anitras Tanz aus der 1. Peer-Gynt-Suite **J.S. Bach** Präludien und Fugen As-Dur BWV 886 und gis-Moll BWV 887 **Lehár** „Vilja-Lied“ aus „Die lustige Witwe“ **Haydn** 1. Cellokonzert C-Dur **Mendelssohn** Ouvertüre C-Dur op. 101 „Trompeten-Ouvertüre“ **Händel** Flötensonate F-Dur HWV 369
14.30 Lesung
15.00 Hörbuchzeit
16.00 Am Nachmittag
18.00 Der Tag
19.00 Hörbar Musik grenzenlos
20.00 Konzertsaal **J.Ch. Bach** Sinfonie g-Moll op. 6/6 **W.A. Mozart** Violinkonzert A-Dur KV 219 **J. Haydn** Sinfonie Nr. 103 „mit dem Paukenwirbel“; Noa Wildschut, Violine; hr-Sinfonieorchester, Ltg.: Ivor Bolton (Direkt aus dem hr-Sendesaal in Frankfurt)
23.00 Doppelkopf
0.03 ARD-Nachtkonzert

BR-KLASSIK

6.05 Allegro
6.30 Klassik aktuell
7.20 Klassik aktuell
7.40 Klassik aktuell
8.20 Klassik aktuell
8.40 **Was heute geschah** 30.5.1723: Zu Bachs Amtsantritt in Leipzig wird seine Kantate „Die Elenden sollen essen“ uraufgeführt
8.57 Werbung
9.05 Der Vormittag Klassisch durch Ihren Tag. Werke von Smetana, Telemann, Bonis, Saint-Saëns u. a.
12.03 Der Nachmittag
12.30 Was heute geschah
13.30 Das neue Album oder: Ihr Musikwunsch
16.03 Leporello
16.15 Klassik aktuell
16.40 Was heute geschah
17.15 Klassik aktuell
18.03 Klassik-Stars Trio Wanderer **J. Haydn** Klaviertrio Es-Dur Hob. XV/31 **Arenskij** Klaviertrio d-Moll op. 32 **Beethoven** Klaviertrio Es-Dur
19.03 KlassikPlus – Musikfeature Zum 150. Geburtstag von Georges Bizet (1). Im Schatten einer erfundenen Frau oder Georges Bizet und seine Misere mit Carmen
20.03 Konzert Boulez „Rituel in memoriam Bruno Maderna“ **Poulenc** „Figure humaine“ **Ravel** „Daphnis et Chloé“, Ballett; Chor und Symphonieorchester des Bayerischen Rundfunks, Ltg.: Simon Rattle Anschl.: Sylvia Schreiber im Gespräch mit Simon Rattle
22.03 Orgelmusik **Brahms** Fuge as-Moll Woo 8 **Vierne** „Clair de lune“ op. 53/5 **Messiaen** „L'Ascension“ **Bruckner** Messe C-Dur „Windhaager Messe“
23.03 Jazztime
0.03 Das Nachtkonzert

DEUTSCHLANDFUNK

5.05 Informationen
9.05 Kalenderblatt Vor 50 Jahren: Gründung der Europäischen Weltraumagentur ESA
9.10 Europa heute
9.35 Tag für Tag
10.08 Lebenszeit
11.35 Umwelt und Verbraucher
12.10 Informationen
13.35 Wirtschaft
14.10 Deutschland heute
14.35 Campus und Karriere
15.05 Corso
15.35 @mediasres
15.52 Schalom
16.10 Büchermarkt
16.35 Forschung akt.
17.05 Wirtschaft
17.35 Kultur heute
18.10 Infos am Abend
18.40 Hintergrund In den gebündelten Nachrichten ist nicht genug Zeit für eine ausführliche Berichterstattung. In dieser Sendung wird das nachgeholt. Hier gibt es ausführliche Hintergrundberichte zu aktuellen Themen aus Politik, Wirtschaft und Gesellschaft. Sorgfältig recherchierte Fakten sorgen für einen tieferen Einblick in die Geschehnisse und geben den Hörern die Möglichkeit, sich eine eigene Meinung zu bilden.
19.09 Kommentare und Themen der Woche
19.15 Der Rest ist Geschichte
20.05 Feature Ich hab' Rücken. Über Rücksichtslosigkeit, Rückenschmerzen und Rückhalt
21.05 On Stage Zu Hause aufgenommen. Die französische Artrock-Band Lizzard (Aufnahme vom 18.3.2022)
22.05 Milestones Früher Meister der Slide-Gitarre. Das Debütalbum von Ry Cooder (1970)
22.50 Sport aktuell
23.10 Der Tag
0.05 DLF Radionacht

MDR AKTUELL

5.00 Stunden-Programmschema
5.06 Aktuelle Berichte
5.13 Börse in Frankfurt, New York und Tokio
5.15 Kurznachrichten
5.17 Berichte zum Zeitgeschehen mit Service, Tipps und Kultur
5.29 Ausblick auf die kommende halbe Stunde
5.36 Aktuelle Berichte
5.40 Sport
5.45 Kurznachrichten
5.47 Aktuelle Berichte und Regionales aus Thüringen, Sachsen, Sachsen-Anhalt
5.58 Wetter
5.59 **Ausblick auf die kommende Stunde**

NDR INFO

5.56 Morgenandacht Sören Callsen, Wortgottesdienstleiter in Seevetal
6.00 Infoprogramm Die Nachrichten für den Norden
14.05 11KM: der tagesschau-Podcast
17.05 Themen des Tages
18.05 Streitkräfte und Strategien #Ukraine
18.35 Themen des Tages
19.32 Schabat Schalom Das Magazin Schabat Schalom berichtet immer freitags um 20.35 Uhr auf NDR Info aus dem jüdischen Leben mit Nachrichten, Interviews, Berichten und Kommentaren. Dabei geht es um Entwicklungen in deutschen jüdischen Gemeinden, aber auch um aktuelle politische und kulturelle Ereignisse aus jüdischer Sicht. Im Anschluss hören Sie Rabbiner mit der Auslegung des Wochenabschnitts der Thora und liturgische Musik.
20.15 ARD-Sportabend Sportschau live
22.00 ARD-Infonacht Gut informiert durch die Nacht
0.00 ARD-Infonacht

MDR

THÜRINGEN

5.00 Johannes und der Morgenhahn
9.00 MDR Thüringen mit Haase und Waage
12.00 Der Mittag
15.00 Ramm am Nachmittag
18.00 Das Fazit vom Tag Die interessantesten Fakten des Tages aus Thüringen und der Welt werden zusammengefasst. Es gibt Beiträge zu Themenfeldern wie Wirtschaft, Politik, Gesellschaft, Kunst, Kultur oder Sport.
19.00 Single Time Schluss mit Alleinsein
23.00 ARD-Hitnacht

NDR 1

NIEDERSACHSEN

„Das ist Radio“

5.00 Hellwach 5.40 Zeitmaschine 6.20 Frühstück bei …
10.00 Wir in Nieders. 11.50 Hör mal 'n beten to
13.00 Wir in Nieders. 13.20 Zeitmaschine 13.30 Regional 15.00 Regional
16.00 Funkbilder
18.00 Die Blaue Stunde
19.00 Podcast
20.00 Traumhaft 20.50 Nachtgedanken
21.00 Die beste Musik
23.00 ARD-Hitnacht
0.00 ARD-Hitnacht

NDR 1

WELLE NORD

„In Schleswig-Holstein zu Hause“

5.00 Moin S-H 8.30 1 Land, 5 Studios, Nachrichten für S-H
10.00 Moin! Schleswig-Holstein mittendrin 10.40 Hör mal'n beten to
15.00 Moin! Der Tag in Schleswig-Holstein 15.30 Regionalwetter
19.00 Von Binnenland und Waterkant 19.04 Gesegneten Abend
21.00 NDR 1 – Die beste Musik für den Norden
23.00 ARD-Hitnacht
0.00 ARD-Hitnacht

NDR 2

5.00 Der NDR 2 Morgen mit Kathrin und Nikolai 7.17 Comedy „Die Kur-Oase“
10.00 Der Vormittag 12.00 Das NDR 2 Update um 12
14.00 Der NDR 2 Nachmittag mit Christian Mit Christian Haacke 16.45 Comedy „Die Kur-Oase“ 17.00 Das NDR 2 Update um 5
18.00 NDR 2 Soundcheck Neue Musik 18.15 Moment mal
21.00 NDR 2 Pop – Die Abendshow Mit Marcus Barsch
0.00 NDR 2 Popnacht

HR 4

6.00 hr4 – Mein Morgen in Hessen 6.30 die hessenschau 7.10 Comedy
10.00 Britta am Vormittag
12.00 Britta am Mittag 12.30 die hessenschau
13.00 Wünsch dir was Die „Wünsch Dir Was“-Telefon-Nummer: 0800 7777 224
14.00 Am Nachmittag 14.30 die hessenschau
16.00 Mit hr4 in den Feierabend 16.30 die hessenschau 17.45 Übrigens...
20.00 hr4 – Musik liegt in der Luft
0.00 Die ARD-Schlagernacht

RADIO 21

5.00 Die Morning-Rockshow
10.00 Die Annette-Radüg-Show
14.00 Die Olli-Peral-Show
20.00 Rock-Kracher XXL Per Eggers bringt eure Bude am Freitag- und Sonntagabend jeweils ab 20 Uhr zum Beben! Iron Maiden, Metallica, Megadeath oder Rage Against The Machine – sie alle sind dabei und sorgen dafür, dass euch der Stress der Arbeitswoche direkt aus dem Schädel geblasen wird.
22.00 Bester Rock 'N Pop Non-Stop

COSMO

7.00 Cosmo
12.00 No comment
14.00 Cosmo
18.00 Cosmo DJ Session
19.00 Cosmo Podcasts
20.00 Cosmo türkçe (türkisch)
20.30 Cosmo bosanski / hrvatski / srpski (südosteuropäische Sprachen)
21.00 Cosmo italiano (italienisch)
21.30 Cosmo po-russki (russisch)
22.00 Cosmo po polsku (polnisch)
22.30 Cosmo bel-arabi
23.00 Schwarz zu blau
0.00 Cosmo Dance
2.00 Schwarz zu blau

WOCHENÜBERSICHT 24. – 30. 05. 2025

B RUNDFUNK

SAMSTAG
7.00 Am Samstag-Vormittag
13.00 Die Rik de Lisle Show
16.00 Am Samstag-Nachmittag
19.00 Die besten Hits aller Zeiten

SONNTAG
7.00 Am Sonntag-Vormittag
13.00 Die Rik de Lisle Show
16.00 Am Sonntag-Nachmittag
19.00 Die besten Hits aller Zeiten

MONTAG–FREITAG
5.00 Unser Team für Berlin mit Simone Panteleit
10.00 Rik De Lisle Show
12.00 Am Mittag mit Max Kachur
14.00 Am Nachmittag mit Sebastian Oswald
18.00 Die besten Hits aller Zeiten

ENERGY BERLIN

SAMSTAG
5.00 Hit Music Only!
7.00 ENERGY am Samstag mit Flo
12.00 Euro Hot 30
14.00 ENERGY mit Vivi
18.00 Extravadance Show mit Dominik Koislmeyer
21.00 ENERGY Extravadance

SONNTAG
5.00 Hit Music Only!
7.00 ENERGY mit Carina
12.00 ENERGY mit Pia
18.00 Energy Euro Hot 30
20.00 Hit Music Only!

MONTAG–DONNERSTAG
5.00 Energy am Morgen
10.00 Mo: Energy mit Ben
Di-Fr: Energy mit Felina
13.00 Mo: Energy mit Anna
Di-Fr (15.00 Uhr)
20.00 Feierabend mit Julian

FREITAG
5.00 Energy am Morgen
10.00 Energy mit Milenka
15.00 Energy mit Anna
20.00 Energy mit Jonas
22.00 Extravadance

MDR SPUTNIK

SAMSTAG
6.00 Deine Lieblingsmusik
8.00 Sputnik läuft
10.00 Sputnik Hyped
14.00 Dein Wochenende
19.00 Firstplay
20.00 Disco
22.00 Club Residents
23.00 Club
0.00 Heimspiel (Wh.)
3.00 Junge Nacht der ARD

SONNTAG
6.00 Deine Lieblingsmusik
10.00 Dein Wochenende
15.00 Popkult
19.00 Sputnik Chill mit...
20.00 Radio mit K
21.00 Deine Lieblingsmusik
22.00 Roboton (Wh.)
23.00 Soundcheck (Wh.)
0.00 Black Beatz
2.00 Rock It (Wh.)
3.00 Junge Nacht der ARD

MONTAG–FREITAG
5.00 Deine Lieblingsmusik
6.00 TAG und WACH
10.00 SPUTNIK läuft
14.00 Homezone
18.00 Dein Abend
FR: Heimspiel (19.00)
20.00 MO: Firstplay
DI: Soundcheck
MI: Roboton
DO: Rock It
21.00 Dein Abend
MI: Pride /Deutschland 3000 im Wechsel
22.00 Dein Abend
FR: Black Beatz
0.00 Disco
0.00 Junge Nacht der ARD

104.6 RTL

SAMSTAG
6.00 Das Wochenende
8.00 Das Beste von Arno & der Morgencrew
10.00 Das Wochenende
14.00 Das Wochenende
19.00 Am Abend
0.00 Die Hit-Nacht

SONNTAG
6.00 Das Beste von Arno & der Morgencrew
8.00 Julia Porath Show
10.00 Das Wochenende
14.00 RTL Top 40
17.00 Am Abend
0.00 Die Hit-Nacht

MONTAG–FREITAG
5.00 Arno und die Morgencrew
10.00 Juliane bei der Arbeit
14.00 Die Hans Blomberg Show
19.00 Am Abend
0.00 Die Hit-Nacht

KLASSIK RADIO

e-mail: info@klassikradio.de
Hörertelefon: 08000 441 442 (kostenlos)
Internet: http:/www.klassikradio.de

SAMSTAG
5.00 Klassik Radio mit Stefan Ibelshäuser
9.00 Klassik Radio mit Klara Jäger
13.00 Spezial
13.30 Klassik Radio mit Sabrina Gander
17.00 Die Klassik Radio Gesunde Stunde
18.00 Klassik Radio mit Sabrina Gander
19.00 Klassik Radio mit Evita Helling
21.00 Musik zum Entspannen & Genießen

SONNTAG
6.00 Klassik Radio mit Stefan Ibelshäuser
7.00 Kirche
8.00 Klassik Radio mit Stefan Ibelshäuser
9.00 Klassik Radio mit Thomas Ohrner
11.00 Spezial
12.00 Klassik Radio mit Thomas Ohrner
14.00 Lesezeit
15.00 Klassik Radio mit Sabrina Gander
17.00 Spezial
17.30 Klassik Radio mit Sabrina Gander
19.00 Die Till Brönner Show bei Klassik Radio
21.00 Musik zum Entspannen & Genießen

MONTAG–FREITAG
5.00 MO-DO: Klassik Radio mit Stefan Ibelshäuser
FR: Klassik Radio mit Klara Jäger
7.00 Klassik Radio mit Thomas Ohrner
14.00 Klassik Radio mit Alexandra Berger
19.00 Klassik Radio Furioso mit Rolando Villazon
20.00 Klassik Radio mit Evita Helling
22.00 Musik zum Entspannen & Genießen

80S80S MV

Der beste Mix.
studio@80s80s.de
0381 / 40 33 4444

SAMSTAG
7.00 P.I.M. (Peter Illmann Morgen)
On the Weekend
12.00 The Weekend mit Sabine
17.00 Der 80s80s Countdown mit Sebastian
20.00 Special: Party

SONNTAG
8.00 The Weekend
12.00 Der 80s80s Countdown mit Sebastian
15.00 Der 80s80s Sonntagnachmittag mit Boris Bass
20.00 Special: Love

MONTAG-FREITAG
5.00 P.I.M. (Peter Illmann Morgen)
10.00 At Work
15.00 Mr. George in MV
20.00 80s80s Special
Mo.: Funk & Soul
Di.: Wave
Mi.: Italo Disco
Do.: Rock
Fr.: In THE MIX

OSTSEEWELLE

studio@ostseewelle.de
0381 / 49 78 110
Fax: 0381 / 49 78 120

SAMSTAG
6.00 Der gute Start ins Wochenende
13.00 Schönes Wochenende
20.00 Der Party-Hitmix

SONNTAG
8.00 Schönes Wochenende
12.00 Hörercharts
14.00 Schönes Wochenende
21.00 Nachtschicht

MONTAG–FREITAG
5.00 Der Gute Morgen
10.00 Mehr Spaß bei der Arbeit
15.00 Von Drei bis Frei – Die Feierabendshow
20.00 Spätschicht
FR: Eure Hörercharts
22.00 Nachtschicht
FR: Der Party-Hitmix

RADIO SAW

SAMSTAG
6.00 Muckefuck Das Original
12.00 Am Wochenende mit Sport und Events
14.45 Freddys Welt
18.00 Der radio SAW-Superhit-Mix

SONNTAG
6.00 Am Sonntag
6.00 Kirche auf radio SAW
9.00 und 18.00 jeden 2. Sonntag: Sina Peschke trifft Promis
0.00 Partymix

MONTAG–FREITAG
5.00 Muckefuck
10.00 Am Vormittag
15.00 Von drei bis frei!
FR: Die Freitagsshow
20.00 Der Abend
Die beste Mischung! Die meiste Abwechslung! Superhits für SAW-Land!

RADIO BROCKEN

SAMSTAG
6.00 Radio Brocken am Wochenende
18.00 Die Radio Brocken 80er Party

SONNTAG
6.00 Radio Brocken am Wochenende
8.00 Der Gute-Laune-Sonntag mit Marc Angerstein
18.00 Radio Brocken am Wochenende
22.00 Die Radio Brocken Podcast-Nacht
23.00 Die Radio Brocken Hörspielnacht

MONTAG–FREITAG
5.00 Die Radio Brocken Morgenshow
10.00 Radio Brocken von Zehn bis Zwei mit Jörn Bastian
14.00 Der neue Nachmittag bei Radio Brocken
19.00 Radio Brocken am Abend
Do (22.00): Die Radio Brocken Podcast-Nacht
23.00 Di./Mi.: **Die Hörspielnacht**

SCHLAGER RADIO

SAMSTAG
6.00 Der neue Morgen
9.00 Schlager Radio Evergreens A GO GO
10.00 Schlager Radio
14.00 Schlager Radio Top 50
18.00 Hossa! Party ohne Ende
4.00 Schlager Nacht

SONNTAG
6.00 Schlager Radio Top 40
10.00 SuperQuiz
11.00 Chefsache
14.00 Die 80er & 90er Show
18.00 Chefsache – Macher im Gespräch
21.00 Fiesta
22.00 Schlager Nacht

MONTAG–FREITAG
5.00 Der neue Morgen
10.00 Schlager Radio
12.00 Schlager Radio Mit Andy Schmidt
13.00 Schlager Radio Mit Andy Schmidt
15.00 Schlager Radio
17.00 Schlager Radio
18.00 Schlager Radio
20.00 MO: Kuschel-Schlager
DI: Top 50
MI: Chefsache
DO: Die 80er & 90er Show
FR: Hossa! Party ohne Ende
22.00 Schlager Nacht
23.00 Fiesta
0.00 Schlager Nacht *B*

TV-SENDER

Anschriften · Telefon/Fax · Internet

E-Mail-Adressen finden Sie auch unter www.hoerzu.de

3SAT Postfach 4040, 55100 Mainz, **Tel.** 06131-70 12 16 1 **Fax** 06131-70 12 17 0 **Internet** www.3sat.de, **E-Mail:** info@3sat.de

ANIXE Theatinerstraße 11, 80333 München, **Tel.** 0621-490 91 160 **Internet** www.anixehd.tv

ARD Postfach 20 06 65, 80006 München, **Tel.** 089-55 89 440 **Hotline:** 0331-58569606 (digitale Sender) **Fax** 089-59 00 24 070 **E-Mail:** info@daserste.de **Internet** www.daserste.de

ARD-ALPHA Rundfunkplatz 1, 80300 München, **Tel.** 089 - 59 00 25078 **Fax** 089 - 5900 - 27 37 **Internet** www.br.de/fernsehen/ard-alpha

ARTE 4, quai du Chanoine Winterer BP 20035, F-67080 Strasbourg Cedex **Hotline** 01805-002 488 **Internet** www.arte.tv/de

BAYERISCHES FERNSEHEN Rundfunkplatz 1, 80300 München, **Tel.** 089 / 59 00 25078 **Fax** 089 / 5900 - 2 77 37 **Internet** www.br.de

BIBEL TV Wandalenweg 26, 20097 Hamburg, **Tel.** 040 - 44 50 66 - 0 **Fax** 040 - 44 50 66 - 18 **Internet** www.bibeltv.de

COMEDY CENTRAL Boxhagener Str. 80, 10245 Berlin, **Tel.** 030-700 10 00

DISNEY CHANNEL GERMANY Lilly-Palmer-Str. 2, 80636 München, **Tel.** 089-99340-0 **Fax** 089-99690-599 **Internet** http://disneychannel.de/

DMAX Sternstr. 5, 80538 München, **Tel.** 0089-20 60 99 100 **Internet** www.dmax.de

EUROSPORT Sternstraße 5, 80538 München, **Tel.** 089-62 82 45 04 **Internet** www.eurosport.de

FRANKEN TV Südwestpark 73, 90449 Nürnberg, **Tel.** 0911-9 67 96 0 **Fax** 0911-9 67 96 11 **Internet** www.franken-tv.de

HR-FERNSEHEN Bertramstraße 8, 60320 Frankfurt/Main, **Tel.** 069-15 55 111 **Fax** 069-15 55 155 **Internet** www.hr-online.de

HH 1 Rothenbaumchaussee 80, 20148 Hamburg, **Tel.** 040-41 44 24 00 **Fax** 040-41 442 567 **Internet** www.hamburg1.de

HSE 24 Münchener Straße 101 h, 85737 Ismaning, **Tel.** 0800 234 14 74 **Internet** www.hse24.de

KABEL DEUTSCHLAND GmbH Kundenservice, 99116 Erfurt, **Tel.** 0800-27 87 000 **Internet** www.KabelDeutschland.de

KABEL EINS Medienallee 7, 85774 Unterföhring, **E-Mail** zuschauerservice@kabeleins.de **Internet** www.kabeleins.de

KI.KA 99094 Erfurt, Gothaer Straße 36, **Tel.** 0180-215 15 14 **Fax** 0180-215 15 16 **Internet** www.kika.de

MDR Kantstraße 71-73, 04360 Leipzig, **Tel.** 0341-300 96 96 **Fax** 0341-300 65 37 **Internet** www.mdr.de

MÜNCHEN LIVE TV Marcel-Breuer-Str. 18-20, 80807 München, **Tel.** 089-41 20 07 70 0 **Fax** 089-41 20 07 70 7 **Internet** www.muenchen-tv.de

NDR Rothenbaumchaussee 132, 20149 Hamburg, **Tel.** 040-41 56 0 **Fax** 040-44 76 02 **Internet** www.ndr.de

NICK Boxhagener Str. 80, 10245 Berlin, **Tel.** 030 700 10 00 **Internet** www.nick.de

NRW.TV Kaistr. 3, 40221 Düsseldorf, **Tel.** 0211-95700 500 **Fax** 0211-95700 500 **Internet** www.nrw.tv

N-TV Picassoplatz 1, 50679 Köln, **Tel.** 01805-76 54 76 **Fax** 01805-183 183 **Internet** www.n-tv.de

ORF (ÖSTERREICH) Würzburggasse 30, A-1136 Wien, **Tel.** 00431-8 70 70 30 **Fax** 00431-8 70 70 330 **Internet** www.orf.at

PHOENIX Langer Grabenweg 45–47, 53175 Bonn, **Tel.** 0221 56789 600 **Internet** www.phoenix.de

PRO SIEBEN Medienallee 7, 85774 Unterföhring, **E-Mail** zuschauerservice@prosieben.de **Internet** www.prosieben.de

PRO SIEBEN MAXX Medienallee 7, 85774 Unterföhring **E-Mail** zuschauerservice@prosiebenmaxx.de **Internet** www.prosiebenmaxx.de

QVC Postfach 10 19 69, 44719 Bochum, **Tel.** 0800-293 33 33 **Internet** www.qvc.de

RADIO BREMEN (RB) Diepenau 10, 28195 Bremen, **Tel.** 0421-24 64 20 41 **Fax** 0421-24 64 20 39 **Internet** www.radiobremen.de

RBB Marlene-Dietrich-Allee 20, 14482 Potsdam, **Tel.** 0331-97 99 3 21 71 **Fax** 0331-97 99 3 21 79 **Internet** www.rbb-online.de

RIC (YFE AG) Türkenstr. 87, 80799 München, **Tel.** 089-99 72 71 0 **Internet** www.rictv.de

RTL Picassoplatz 1, 50679 Köln, **Tel.** 0221-46 70 85 58 **Internet** www.rtl.de

RTL ZWEI Lil-Dagover-Ring 1, 82031 Grünwald, **Internet** www.rtl2.de Zuschauerservice@rtl2.de

SAT.1 Medienallee 7, 85774 Unterföhring, **E-Mail** zuschauerservice@sat1.de **Internet** www.sat1.de

SAT.1 GOLD Medienallee 7, 85774 Unterföhring **E-Mail** zuschauerservice@sat1gold.de **Internet** www.sat1gold.de

SAARLÄNDISCHER RUNDFUNK (SR) 66100 Saarbrücken, **Tel.** 0681-60 21 313 **Fax** 0681-60 23 8 74 **Internet** www.sr-online.de

SERVUS TV Oberst Lepperdinger Straße 11-15, A-5071 Wals-Siezenheim **Tel.** + 43 662 84 22 44 **Internet** www.servustv.com

SIXX Medienallee 7, 85774 Unterföhring, **E-Mail** zuschauerservice@sixx.de **Internet** www.sixx.de

SKY Medienallee 26, 85774 Unterföhring, **Tel.** 089 997 279 00 **Internet** www.sky.de

SPORT 1 Münchner Straße 101 g, 85737 Ismaning, **Tel.** 089-96 066 0 **Fax** 089-960 66 10 09 **Internet** www.sport1.de

SRF (SCHWEIZ) Fernsehstraße 1-4, CH- 8052 Zürich, **Tel.** + 41 848 80 80 80 **Internet** www.srf.ch

SWR Hans-Bredow-Straße, 76530 Baden-Baden, **Tel.** 07221-92 92 05 00 **Fax** 07221-92 92 6 303 **Internet** www.swr.de

SUPER RTL Picassoplatz 1, 50679 Köln, **Tel.** 0221-46 70 85 58 **Fax** 0221-45 65 10 19 **Internet** www.super-rtl.de

TELE 5 Sternstr. 5, 80538 München, **Tel.** 089-20 60 99 100 **E-Mail** zuschauerredaktion@tele5.de, **Internet** www.tele5.de

TV5 MONDE Deutschland-Österreich, Postfach 30, A-1042 Wien **Tel.** 0043-192 03 **661** **Internet** www.europe.tv5monde.com/de

TV.BERLIN Karl-Heinrich-Ulrichs-Straße 11, 10787 Berlin, **Tel.** 030-89 64 31 27 **E-Mail** redaktion@tvb.de **Internet** www.tvb.de

VOX Picassoplatz 1, 50679 Köln, **Tel.** 0221-46 70 89 89 **Fax** 0221-95 34 37 5 **Internet** www.vox.de

WELT Zimmerstr. 50, 10888 Berlin, **Internet** www.welt.de **E-Mail:** tv@welt.de

WDR Fernsehen 50660 Köln, **Tel.** 0221-56 78 99 99 **Internet** www.wdr.de

ZDF 55100 Mainz, **Hotline** 06131-70 12 16 1 (auch digitale Sender) **Fax** 06131-70 12 17 0 **Internet** www.zdf.de

Achtung: Anrufe bei den Telefonhotlines sind kostenpflichtig!

Die 30-seitige Liste „Radiosender, Adressen & Frequenzen" können Sie bestellen bei: Redaktion HÖRZU, Leserdienst, Kennwort „Radio", FUNKE Programmzeitschriften GmbH, Großer Burstah 18–32, 20457 Hamburg. Bitte legen Sie einen adressierten, mit 1,60 € frankierten DIN A5 Umschlag bei. Die Liste steht auch unter der Internet-Adresse www.hoerzu.de als pdf-Datei zum Herunterladen bereit.