HÖRZU
RADIO AKTUELL
NR. 20/2025 | IHR RUNDFUNK-PROGRAMM VOM **17. – 23. MAI** | WWW.HOERZU.DE

UNSERE PODCAST-TIPPS
TOP-HITS!

SEXUALITÄT Hajo Schumacher und Therapeutin Katrin Hinrichs sprechen offen über Lust & Liebe. abendblatt.de/podcast

BESSER LEBEN TV-Experte Prof. Ingo Froböse verrät, wie man in jedem Alter fit & gesund bleibt. hoerzu.de/podcast

Auf Plattformen wie Spotify, Apple Podcasts u.a.

LIVE-KONZERT

Debüt

Mit dem Rundfunk-Sinfonieorchester Berlin

Yunchan Lim (Foto) hat 2022 als Achtzehnjähriger den renommierten Van Cliburn Wettbewerb gewonnen und ist seitdem ein gefragter Konzertpianist. An diesem Abend ist er mit Chopins zweitem Klavierkonzert unter der Leitung Vladimir Jurowskis zu erleben. Beethovens Egmont-Ouvertüre aus der Schauspielmusik zu Goethes Trauerspiel und Brahms' vierte Sinfonie, seine letzte in dieser Gattung, rahmen das Programm ein.

SO 20.00 **radio3**

BERLIN FOTO: LISA-MARIE MAZZUCCO

HÖHEPUNKTE DER WOCHE

ORATORIUM
Händel: „Athalia"
Eine konzertante Aufführung im Rahmen der Händelfestspiele Halle
SA 20.00 **radio3**

ARD RADIO TATORT
„Brot weint"
Ein Near-Future-Krimi über den Kampf gegen den Überwachungsstaat 2056
MO 20.00 **MDR Kultur**

KONZERT
Bruckner und Schostakowitsch
Die Cellistin Sol Gabetta tritt als Solistin mit der Staatskapelle Dresden auf.
MI 20.00 **radio3**

SA

Tagestipps

MUSIK — 23.00 RADIO3

Aktuell ist Erik Leuthäuser für den Deutschen Jazz-Preis 2025 in der Kategorie „Vocal" nominiert

Erik Leuthäuser

„THE VOICE" Der Berliner Jazzsänger und Komponist beeindruckt mit stilistischer Vielfalt und erzählerischer Tiefe. Seine Songs bewegen sich zwischen klassischem Jazz und elektronisch angehauchtem Pop und greifen Themen aus der queeren Szene auf. Und selbst wenn die Themen es nicht vermuten lassen: Seine Songs klingen durchaus sanft – wie seine Stimme, die mit nicht mal 30 Jahren schon einige Preise abgeräumt hat. **60 Min.**

LITERATUR — 10.05 DLF

Martina Hefter

MAGAZIN Ihren künstlerischen Ausgangspunkt fand Martina Hefter im zeitgenössischen Tanz, bevor sie sich verstärkt dem Schreiben zuwandte. Nach mehreren Gedichtbänden erschien 2024 ihr erster Roman, für den sie den Deutschen Buchpreis erhielt. **55 Min.**

LIVE-OPER — 19.00 DLF KULTUR

„Salome"

AUS NEW YORK Die biblische Figur der mörderisch liebenden Salomé hat Richard Strauss in einer der ersten Literaturopern der Musikgeschichte verewigt. Die Sopranistin Elza van den Heeve (Foto) singt in der Metropolitan Opera die Titelpartie. **180 Min.**

ORATORIUM — 20.00 RADIO3

Händel: „Athalia"

MITSCHNITT Athalia, die „böse Königin" aus dem Alten Testament, inspirierte Händel 1733 zu einem eindrucksvollen Oratorium. Das Werk wurde im Rahmen der Händelfestspiele Halle unter der Leitung von Philipp Ahmann (Foto) aufgeführt (von 2024). **180 Min.**

ARD-NACHTKONZERT

0.03 **Schubert** Ouvertüre C-Dur D 591; Rundfunk-Sinfonieorchester Saarbrücken, Ltg.: Marcello Viotti **Ravel** Sonate; Lena Neudauer, Violine; Julian Steckel, Violoncello **Saint-Saëns** Klavierkonzert Nr. 5 F-Dur „Ägyptisches Konzert"; Pascal Rogé, Klavier; Rundfunk-Sinfonieorchester Saarbrücken, Ltg.: Myung-Whun Chung **Schostakowitsch** Streichquartett c-Moll op. 110; Rasumowsky-Quartett **E. Franck** Sinfonie A-Dur op. 47; Rundfunk-Sinfonieorchester Saarbrücken, Ltg.: Hans-Peter Frank 2.03 **Mendelssohn** „Die schöne Melusine", Ouvertüre **Beach** Klavierquintett fis-Moll op. 67 **Rosetti** Konzert F-Dur **Byrd** „Infelix ego" **Dvorák** Sinfonie Nr. 7 d-Moll 4.03 **Pierné** „Impressions de Music-Hall" **Weber** Grand Duo concertant Es-Dur op. 48 **Casella** „Paganiniana" 5.03 Werke von Roman, W.A. Mozart, Waldteufel, Albinoni, Taubert, Dvorák, Gouvy

Podcast · Mehrkanalton · Für Kinder · Hörspiel

17. MAI

HÖRZU

RUNDFUNK BERLIN-BRANDENBURG

RBB 88.8

„Das Radio für die Stadt"

6.00 Guten Morgen Berlin
10.00 Unser Wochenende in Berlin
15.00 Die Experten
17.00 Hey Music Moderation: Heiner Knapp
19.00 100% Abtanzen
22.00 80er, 90er, 100% Berlin
0.00 ARD-Popnacht

INFORADIO

„Nachrichten mit Hintergrund"

7.23 Aktuelle Hintergrundberichte
7.34 Wirtschaft aktuell
7.43 Aktuelle Hintergrundberichte
7.54 Kultur
8.03 Aktuelle Hintergrundberichte
8.23 Aktuelle Hintergrundberichte
8.34 Wirtschaft aktuell
8.43 Aktuelle Hintergrundberichte
9.03 Aktuelle Hintergrundberichte
9.14 Sport
9.23 Aktuelle Hintergrundberichte
9.34 Wirtschaft aktuell
9.43 Aktuelle Hintergrundberichte
9.54 Kultur
10.03 Aktuelle Hintergrundberichte
10.16 Sport
10.19 Aktuelle Hintergrundberichte
10.25 Kultur
10.33 Spreepolitik
11.03 Aktuelle Hintergrundberichte
11.16 Sport
11.19 Abgedreht
11.33 Reportage aus Berlin und Brandenburg
12.03 Aktuelle Hintergrundberichte
12.16 Sport
12.19 Aktuelle Hintergrundberichte
12.33 Matthay fragt
13.03 Aktuelle Hintergrundberichte
13.16 Sport
13.19 Deutschlandreportage
13.33 Tagesschau-Podcast
14.03 Aktuelle Hintergrundberichte
14.16 Sport
14.19 Abgedreht
14.33 Interview der Woche
15.03 Die Bundesliga
18.03 Sport Update
18.05 ARD-Infosamstag
18.15 Sport
18.33 Matthay fragt
19.03 Sport Update
19.05 ARD-Infosamstag
19.15 Sport
19.33 Tagesschau-Podcast
19.59 Tagesschau
20.15 Sport
20.30 ARD-Infoabend
21.03 ARD-Infoabend
21.33 ARD-Infoabend
23.00 ARD-Infonacht

RADIO3

6.00 Am Morgen Moderation: Ulrike Jährling
6.10 Aktuell
6.20 Der Stichtag
6.40 Aktuell
6.50 **Worte für den Tag** Carla Böhnstedt, Berlin
7.10 Klassiksplits
7.20 Aktuell
7.40 Frühkritik
7.50 Aktuell
8.40 Satirischer Wochenrückblick
8.50 Aktuell
9.10 Meisterwerke
9.20 Aktuell
9.40 Kulturtipps fürs Wochenende
9.50 Aktuell
10.00 Klassik bis Zwei Moderation: Carolin Pirich
10.10 Album der Woche
11.10 Gast
13.10 Kurz und gut
14.00 Blindverkostung Wolfgang Amadeus Mozart: Die vier Hornkonzerte Mit Christine Lemke-Matwey, Kai Luehrs-Kaiser, Andreas Göbel
16.00 Deep Doku
17.00 Unser leben Aus Religion und Gesellschaft
18.00 Orte und Worte
19.00 Holzapfels Klassik Moderation: Stephan Holzapfel
20.00 Georg Friedrich Händel: „Athalia" Oratorium in drei Akten Mit Mary Lys (Athalia), Alex Potter (Joad), Anna Dennis (Josabeth), Benjamin Hulett (Mathan), Edward Grint (Abner), Ramona Laxy (Joas), MDR-Rundfunkchor, Leipziger Barockorchester, Philipp Ahmann (Leitung) (Aufnahme vom 26. Mai 2024 in der Ulrichskirche, Halle)
22.15 **Um der Liebe willen zu allem fähig!** Ausschnitte aus der Oper von Dmitri Schostakowitsch „Lady Macbeth von Mzsenk" Mit Kristine Opolais (Katerina Ismailowa), Pavel Černoch (Sergej), Dmitry Belosselskiy (Boris Timofejewitsch Ismailow), Gewandhausorchester Leipzig, Boston Symphony Orchestra, Andris Nelsons (Leitung)
23.00 The Voice Erik Leuthäuser Porträts von Sängerinnen und Sängern quer durch alle Kontinente und durch jedes Genre. Blues aus dem Mississippi Delta, Chanson aus Frankreich, Bossa Nova aus Südamerika, Jazz aus New York, Fado aus Portugal, Pop aus Deutschland.
0.03 Das ARD-Nachtkonzert

RADIOEINS

6.00 Der schöne Morgen – Die radioeins-Morgenshow Der Volksmund sagt: „Morgenstund hat Gold im Mund". Diese alte Weisheit gilt ganz besonders, wenn man die radioeins Morgenshow eingeschaltet hat. Denn hier begrüßt Moderator Hendrik Schröder die Hörerschaft jeden Morgen mit interessanten, wissenswerten und manchmal auch erstaunlichen Fakten aus den Bereichen Politik, Wirtschaft, Wissenschaft, Kultur und Sport.
9.00 Die Profis Das Wissenschaftsmagazin Mit Stephan Karkowsky
12.00 12 Uhr mittags – Das Filmmagazin Moderation: Knut Elstermann
14.00 Arena Mit Andreas Ulrich, Kerstin Hermes
18.00 Medienmagazin Moderation: Jörg Wagner
19.00 Tanzhalle Moderation: Annika Line Trost
21.00 raydiocokes Show Mit Ray Cokes
23.00 Kaleidoskop Moderation: Matthias Hellwig
1.00 Late Night Lounge Moderation: Stephan Karkowsky
4.00 Sounds & Stories

ANT. BRANDENBURG

6.00 Guten Morgen Brandenburg Gut geweckt und gut in den Tag! Starten Sie gut informiert und entspannt in den Tag. Die ganze Sendung hindurch gibt es im Wechsel informative Beiträge zum aktuellen Geschehen und den gewohnt frischen Musikmix. Die Moderatoren der Sendung sind Anneli Rienecker, Marcus Asmus, Marie Günther und Christofer Hameister.
10.00 Hallo Brandenburg Service, Veranstaltungstipps, Unterhaltung am Vormittag
15.00 Antenne – Das Wochenende 19.04 Unser Sandmännchen
20.00 Antenne Brandenburg – Die schönste Musik!
0.00 ARD-Hitnacht

FRITZ

6.00 Fritz
10.00 Fritz Musik
14.00 Fritz
18.00 Fritz – Eure Musikwünsche
20.00 Beste Musik
3.00 Die junge Nacht der ARD

MDR

SACHSEN-ANHALT

6.00 Der lange Sonnabend Mit den Hits unseres Lebens ins Wochenende
6.50 **An(ge)dacht!** Das geistliche Wort und eine kleine Portion Optimismus für den Start in den Tag
8.50 **An(ge)dacht!** Das geistliche Wort und eine kleine Portion Optimismus für den Start in den Tag
11.40 **Geschichten aus Sachsen-Anhalt** Tauchen Sie mit unseren Reportern ein in die reiche Historie unseres Landes
12.00 Ihr Wochenende 12.00 Der Tag in Sachsen-Anhalt 17.00 Der Tag in Sachsen-Anhalt 17.10 Bundesliga-Schlusskonferenz
18.00 Die Ü40-Party – Fabelhaft Feiern
23.00 ARD-Hitnacht

SACHSEN

5.00 Guten Morgen Sachsen darin Das Wort zum Tag und die Glückwünsche Starten Sie gut informiert und entspannt in den Tag. Die ganze Sendung hindurch gibt es im Wechsel informative Beiträge zum aktuellen Geschehen eingebettet in die gewohnt spritzige Musikmischung. Wie die Hörerschaft das kennt, wird viel Wert auf Information gelegt. So bleibt man stets auf dem Laufenden, was bedeutsame und interessante Geschehnisse im Sendegebiet und weltweit betrifft.
10.00 Der Sachsen Samstag
13.00 Fairplay am Samstagnachmittag Moderation: Peter Neumann
18.00 Partyzeit
23.00 ARD-Hitnacht

NDR 1

RADIO MV

„Für uns in Mecklenburg-Vorpommern"

6.00 Schönes Wochenende Mit Tatjana Brand durch den Morgen
9.00 Wochenend' und Angerstein
14.00 Ihr Lieblingsmix
19.00 Klönkist / Plappermoehl Pattdüütschen Klönsnack, Literatur und Musik ut uns Land
20.00 Die 80er Show
21.00 NDR 1 – Die beste Musik für den Norden
23.00 ARD-Hitnacht
0.00 ARD-Hitnacht

DKULTUR

5.05 Aus den Archiven
6.05 Studio 9 6.20 **Wort zum Tage** Pröpstin Christina Maria Bammel, Berlin, Evangelische Kirche
9.05 Im Gespräch
11.05 Lesart
12.05 Studio 9
13.05 Breitband
14.05 Rang 1
14.30 Vollbild
16.05 Echtzeit
17.05 Studio 9 kompakt Themen des Tages
17.30 Tacheles
18.05 Feature Der Grenzläufer
19.00 Oper **Richard Strauss: „Salome"** Oper in einem Akt op. 54 Mit Elza van den Heever, Peter Mattei, Gerhard Siegel, Michelle DeYoung, Pitor Buszewski, Chor und Orchester der Metropolitan Opera, Yannik Nézet-Séguin (Leitung) (Direkt aus der Metropolitan Opera)
22.00 Die besondere Aufnahme Jenseits der Sonaten – Michael Korstick spielt Beethoven **Beethoven** 32 Variationen über ein eigenes Thema in c-Moll WoO 80; Sieben Bagatellen op. 33; Allegretto in c-Moll WoO 53; Sechs Variationen in D-Dur op. 76; Elf neue Bagatellen op. 119; 24 Variationen über „Venni Amore" von Righini WoO 65; Michael Korstick
23.05 Fazit – Kultur vom Tage 23.50 Kulturpresseschau
0.05 Neue Musik Die Digitalisierung einer (musikalischen) Welt. Das Mills College in Oakland zwischen Geschichte und Vergessen
1.05 Diskurs
2.05 Klassik – Pop – et cetera Mit Martina Hefter (Schriftstellerin)
3.05 Tonart

SPREERADIO

„Die besten Songs aller Zeiten"

6.00 Der Endlich Samstag-Samstag Alles, was Sie für einen guten Start ins Wochenende brauchen
10.00 Am Samstag
15.00 Fußball LIVE
18.00 105'5 Spreeradio am Samstag
20.00 Nachtflug Die ganze Nacht hindurch werden die Zuhörer mit einer Mischung aus Musik und Informationen unterhalten. Bei der Musikauswahl bleibt man auch nachts der gewohnten und bewährten Mischung treu.

RADIOPROGRAMM

17. MAI

MDR KULTUR

6.00 Am Morgen
9.00 Feature Das sächsische Manchester. Gedanken zu Chemnitz Von Kerstin Hensel Mit Simone von Zglinicki. Regie: Stefan Kanis (Produktion: MDR 2007)
9.35 Am Vormittag Wort zum Tag, aktuelle Empfehlungen für das Wochenende, Feuilleton und Stichtag
11.00 MDR Kultur trifft – Menschen von hier Unsere Gäste fühlen sich dem kulturellen Leben in unserer Region besonders verpflichtet. Kuratoren, Musiker, Intendanten, Schriftsteller, Dirigenten, Maler und viele mehr finden hier ihren Platz und erzählen aus ihrem beruflichen Leben und ihrem privaten Alltag.
12.00 Am Mittag Aktuelle Empfehlungen für das Wochenende Aktuelle Berichte zu den wichtigsten Themen des Tages.
14.00 Am Nachmittag Der Blick in die Welt bei MDR KULTUR international, aktuelle Berichte aus dem kulturellen und politischen Leben.
16.00 Studiosession
16.30 Am Nachmittag
18.00 MDR Kultur – Unter Büchern
19.00 Diskurs
19.30 Jazz Lounge Die perfekte Mischung für Jazz-Fans und Hörer, die mit Jazz einfach nur entspannt in den Abend starten wollen.
20.00 MDR Kultur Samstag Abend
22.00 MDR Kultur im Konzert Populär Pop, Rock, Soul, Jazz oder Folk. Von Leonard Cohen über Kettcar, Dota oder Reinhard Mey. Exklusive Mitschnitte, verschollene Aufnahmen und gefeierte Live – Alben.
0.00 Die Nacht

NDR KULTUR

6.00 Der Morgen Mit Franziska von Busse
7.50 Morgenandacht
10.00 Klassik auf Wunsch Hans-Jürgen Mende präsentiert Ihnen Ihre Musikwünsche und Grüße
10.40 Lauter Lyrik
13.00 Belcanto Hans-Jürgen Mende präsentiert die schönsten Arien
14.00 Der Sonnabend Mit Raliza Nikolov
17.00 Podcast OZ Die schiefe Bahn
18.00 Hörspiel **„Die Erschöpften" (5/10)** Von Oliver Sturm Mit Tom Schilling, Jeanette Spassova, Marleen Lohse, Inga Busch, Johann von Bülow, Martin Rentzsch, Sebastian Blomberg. Regie: Oliver Sturm (Produktion: NDR/Dlf 2025)
19.00 Hörspiel **„Die Erschöpften" (6/10)** Von Oliver Sturm Mit Tom Schilling, Jeanette Spassova, Marleen Lohse, Inga Busch, Johann von Bülow, Martin Rentzsch, Sebastian Blomberg Regie: Oliver Sturm (Produktion: NDR/Dlf 2025)
20.00 Georg Friedrich Händel: „Athalia" Oratorium in drei Akten (Aufzeichnung vom 26. Mai 2024 in der Ulrichskirche, im Rahmen der Händel-Festspiele Halle)
22.15 **Um der Liebe willen zu allem fähig!** Ausschnitte aus der Oper von Dmitri Schostakowitsch „Lady Macbeth von Mzsenk" Mit Kristine Opolais (Katerina Ismailowa) u. a.; Gewandhausorchester Leipzig, Boston Symphony Orchestra, Andris Nelsons (Leitung)
23.00 Belcanto Hans-Jürgen Mende präsentiert die schönsten Arien
0.03 Nachtkonzert

SWR KULTUR

6.04 Musik am Morgen
6.45 **Zeitwort** 17.05.1946: Die DEFA wird gegründet
7.04 Musik am Morgen
7.57 Wort zum Tag
8.04 Musik am Morgen
8.30 Das Wissen
9.04 Musikstunde
10.04 Treffpunkt Musik
12.15 Weltweit
12.30 Mittagskonzert Schwetzinger SWR-Festspiele 2025. Im Gleichklang Werke von Emilie Mayer, W.A. Mozart (Konzert vom 14. Mai 2025 im Rokokotheater)
14.04 SWR Kultur am Samstagnachmittag
17.04 Gespräch Mit Rebekka Endler (Autorin)
17.50 Jazz vor Sechs
18.20 Jazz Me and My Music – Jonas Esser Von Konrad Bott
19.04 Kriminalhörspiel ARD Radio Tatort **„Brot weint"** Von Dominik Bernet Mit Karin Pfammatter, Thomas Sarbacher, Urs Jucker, Julian A. Schneider, Isabelle Menke, Jan Bluthardt, Sabrina Amali, Miro Maurer, Gilles Tschudi Regie: Mark Ginzler
20.03 Georg Friedrich Händel: „Athalia" Oratorium in drei Akten
22.15 **Um der Liebe willen zu allem fähig!** Ausschnitte aus der Oper von Dmitri Schostakowitsch „Lady Macbeth von Mzsenk" (Aufführung vom Schostakowitsch Festival Leipzig 2025)
23.03 Hörspiel **„Theogonie" (1/2)** Von Raoul Schrott Hörstück von Raoul Schrott als Nachdichtung des gleichnamigen Werks von Hesiod und ergänzt um syro-anatolisch und hethitische Quellen. Regie: Klaus Buhlert (Produktion: SWR/NDR 2014)
2.03 ARD-Nachtkonzert

HR 2

6.00 Musik am Morgen Werke von Mendelssohn, C.Ph.E. Bach, Tschaikowski, Schmelzer, Herschel, Silvestrov, Weber, J.S. Bach, Bruch, Brahms, Händel, Bazzini, Telemann, Smetana, Mozart, Grieg, Vivaldi
6.30 Zuspruch
9.30 hr2-kultur – kompakt
10.00 Treffpunkt hr-Sinfonieorchester Mit Ursula Böhmer
12.00 Hörbuchzeit
13.00 Hörbar
14.00 Archivschätze
15.00 Musikland Hessen
18.00 hr2-kultur – kompakt
19.00 Hörspiel **Kriminalhörspiel** ARD Radio Tatort **„Brot weint"** Von Dominik Bernet
20.00 Georg Friedrich Händel: „Athalia" Oratorium in drei Akten (Aufnahme vom 26. Mai 2024 aus der Ulrichskirche in Halle)
22.15 **Um der Liebe willen zu allem fähig!** Ausschnitte aus der Oper von Dmitri Schostakowitsch „Lady Macbeth von Mzsenk" (Aufführung vom Schostakowitsch Festival Leipzig 2025)
23.00 The Artist's Corner Die Stimme: Instrument des Jahres 2025. Ein grandioses Werkzeug Neuer Musik (2/4) Mit Julia Mihály Die Stimme des Menschen ist das älteste Instrument der Welt und bis heute als Werkzeug einer jeden neuen Musik weiterhin aktuell, facettenreich und überaus virtuos. In einer kleinen Sendereihe spürt die Frankfurter Komponistin und Sängerin Julia Mihály den wechselhaften Wanderungen der Stimme durch die avancierten Klanglandschaften im 20./21. Jahrhundert nach.
0.03 ARD-Nachtkonzert

BR-KLASSIK

6.05 Auftakt Werke von Ibert, Brahms, Händel u. a.
8.05 Piazza 8.30 CD-Tipp 8.57 Werbung 9.30 Kulturszene 10.30 Zoom
11.05 Meine Musik
12.05 Divertimento Werke von Steiner, Morricone, C. Davis, Addinsell, Rota
13.05 Cantabile Nordische Chorwelten Werke von Sibelius, Pärt, Kreek, Gade, Anonymus, Laub u.a.
14.05 KlassikPlus Leo Smit und die „Verlorene Generation" der niederländischen Musik
15.05 On stage Junge Interpreten **W.A. Mozart** Sonate e-Moll KV 304 **Mendelssohn** Sonate F-Dur **Ysaÿe** Sonate d-Moll op. 27 **R. Strauss** Sonate Es-Dur; Alma Vivienne Keilhack, Violine; Dorian Keilhack, Klavier
17.05 Do Re Mikro Das Geheimnis – Elfenzauber: Gefährliche Rettungsmission
18.05 Jazz und mehr Die Überraschenden. Mit Musik von Emma Rawicz, Tobias Wiklund, Monica Barbaro, Branford Marsalis u.a.
19.05 Musik der Welt Die Vielfalt globaler Sounds Frei wie ein Vogel. Federleichtes für den Mai Mit Julia Schölzel
20.03 Georg Friedrich Händel: „Athalia" Oratorium in drei Akten (Aufnahme vom 26. Mai 2024 in der Ulrichskirche, Halle)
22.15 **Um der Liebe willen zu allem fähig!** Ausschnitte aus der Oper von Dmitri Schostakowitsch „Lady Macbeth von Mzsenk"
23.03 Forum Alte Musik Werke von Morley, Taverner, Holborne, Tallis, Byrd, O. Gibbons, Robinson
0.03 Das Nachtkonzert

DEUTSCHLANDFUNK

5.05 Spielraum
5.35 Presseschau
5.40 Spielraum
6.05 Kommentare und Themen der Woche
6.10 Informationen
9.05 Kalenderblatt Vor 35 Jahren: Die WHO streicht Homosexualität von der Krankheitsliste
9.10 Wochenendjournal
10.05 Klassik – Pop – et cetera Mit Martina Hefter (Schriftstellerin)
11.05 Gesichter Europas Bildungsarmut in Rumänien – Wo Schule für viele unbezahlbar ist Von Manfred Götzke
12.10 Informationen
13.10 Kommentare und Themen der Woche
13.30 Eine Welt
14.05 Campus und Karriere
15.05 Corso
16.05 Büchermarkt
16.30 Computer und Kommunikation
17.05 Streitkultur
17.30 Kultur heute
18.10 Infos am Abend
18.40 Hintergrund
19.05 Kommentare und Themen der Woche
19.10 Sport am Samstag
20.05 Hörspiel **„Die Erschöpften" (5/10)** Von Oliver Sturm Mit Tom Schilling, Jeanette Spassova, Marleen Lohse, Inga Busch, Johann von Bülow, Martin Rentzsch, Sebastian Blomberg Regie: Oliver Sturm (Produktion: NDR/Dlf 2025)
22.05 Atelier neuer Musik Acoustic Ecology Lab. Tania Rubios Konzepte von Klangkunst, Biologie und indigener Erinnerung
22.50 Sport aktuell
23.05 Lange Nacht Träume fürs Kino. Eine Lange Nacht über den italienischen Filmemacher Federico Fellini
2.05 DLF Radionacht

SA

MDR AKTUELL

5.00 Stunden-Programmschema 5.06 Aktuelle Berichte Hintergründe und Interviews 5.13 Börse in Frankfurt, New York und Tokio 5.15 Kurznachrichten 5.17 Berichte zum Zeitgeschehen mit Service, Tipps und Kultur 5.28 Wetter 5.29 Ausblick auf die kommende halbe Stunde 5.36 Aktuelle Berichte 5.40 Sport 5.45 Kurznachrichten 5.47 Aktuelle Berichte 5.58 Wetter 5.59 **Ausblick auf die kommende Stunde**

NDR INFO

5.56 Morgenandacht Robert Zoske, Pastor i. R. aus Hamburg
6.00 Infoprogramm Die Nachrichten für den Norden 14.53 „Was diese Woche wichtig war" – Kindernachrichten 17.40 **Themen des Tages** Hier hören Sie in einer halben Stunde die wichtigsten Nachrichten für den Norden. Aus Politik, Wirtschaft, Sport und Kultur. Das Topthema wird aus verschiedenen Perspektiven beleuchtet. In Interviews mit Korrespondenten, Experten oder Politikern. Meinungsstark, zuverlässig und verständlich. Von Montag bis Sonntag gibt es hier jeden Abend zuverlässig einen nationalen und internationalen Nachrichtenüberblick. 17.53 „Was diese Woche wichtig war" – Kindernachrichten
20.15 ARD-Infoabend Gut informiert durch den Abend
22.00 ARD-Infonacht Gut informiert durch die Nacht
0.00 ARD-Infonacht

MDR

THÜRINGEN

6.00 Der Samstagmorgen
9.00 Der Radiogarten – Alles über Haus, Hof und vor allem Garten
13.00 Der Samstagnachmittag York Lange verrät Ihnen, was los ist im schönsten Bundesland der Welt und spielt fünf Stunden lang Ihre Musikwünsche!
18.00 Das Fazit vom Tag Die interessantesten Fakten des Tages aus Thüringen und der Welt
19.00 Die Party
23.00 ARD-Hitnacht

NDR 1

NIEDERSACHSEN

„Das ist Radio"

6.00 Hellwach 6.50 Gartentipps 7.40 Hit-Jackpot 9.50 Wochenend-Horoskop
12.00 Plattenkiste
13.00 Der Sonnabend Stündlich Nachrichten und regionale Informationen 16.40 Nachtgedanken
17.30 Sport aktuell
18.00 Die Songs unseres Lebens
21.00 NDR 1 – Die beste Musik für den Norden
23.00 ARD-Hitnacht
0.00 ARD-Hitnacht

NDR 1

WELLE NORD

„In Schleswig-Holstein zu Hause"

6.00 Moin Schleswig-Holstein 7.10 De Week op Platt
10.00 Moin! Schleswig-Holstein – Mein Wochenende
14.00 Moin! S-H – Mein Wochenende 17.58 Gesegneten Abend
18.00 NDR 1 – Songs unseres Lebens
21.00 NDR 1 – Die beste Musik für den Norden
23.00 ARD-Hitnacht
0.00 ARD-Hitnacht

NDR 2

6.00 Das Wochenende 9.15 Moment mal
10.00 Das Wochenende 12.00 Das Update um 12
15.00 Die NDR 2 Bundesligashow Alle Spiele, alle Tore und die Schlusskonferenz
18.00 NDR 2 Soundcheck Neue Musik Neue Alben und Songs, Interviews mit internationalen Stars und Newcomern. News und Spannendes aus der Popwelt und Musikszene aus dem World Wide Web musikjournalistisch aufbereitet.
21.00 NDR 2 Pop – Die Abendshow
0.00 NDR 2 Popnacht

HR 4

Postanschrift: Hessischer Rundfunk Welle hr4 34114 Kassel-Wilhelmshöhe

6.00 hr4 – Mein Samstagmorgen in Hessen 9.45 Haus und Garten
10.00 hr4 am Samstag
13.00 hr4 bis fünf
17.00 Die ARD-Schlagerparty
20.00 Die ARD-Schlagerparty Die Party zum Wochenende mit den besten Schlagern und Oldies zum Mitfeiern.
0.00 Die ARD-Schlagernacht

RADIO 21

7.00 Der Rockbaron Während ihr euch am Samstag nochmal gemütlich im Bett umdreht, ist der Rockbaron schon für euch im Studio und bringt euch den besten Start ins Wochenende!
14.00 Die Rockarena
20.00 Giganten des Rock Immer mittwochs und samstags ab 20 Uhr nehmen wir eine Stunde einen Giganten des Rock unter die Lupe. Egal ob AC/DC, Bruce Springsteen, Metallica, die Rolling Stones oder Rammstein.
21.00 Bester Rock 'N Pop Non-Stop

COSMO

8.00 Cosmo Das Morgenmagazin wendet sich an ein kosmopolitisches, urbanes Publikum im Alter von ca. 30 bis 50 Jahren, das an Internationalität, Vielfalt und einer besonderen Musikfarbe Interesse hat.
13.00 Cosmo Das Magazin wendet sich an ein kosmopolitisches, urbanes Publikum im Alter von ca. 30 bis 50 Jahren, das an Internationalität, Vielfalt und einer besonderen Musikfarbe Interesse hat.
18.00 Selektor
0.00 Schwarz zu blau

Tagestipps

RELIGION 9.00 RADIO3

Das traditionsreiche Bündnis zwischen CDU und Kirchen steht vor einer ungewissen Zukunft

Das Kreuz mit dem C

FEATURE In den ersten Jahrzehnten der alten Bundesrepublik waren sie eng verbandelt: die Christlich-Demokratische Union und die Kirchen. Besonders katholische Bischöfe forderten vor Bundestagswahlen ihre Schäfchen zur Stimmabgabe für die CDU auf. Aber spätestens seit der harschen Kritik der Kirchen am Migrationskurs der Merz-CDU wird offensichtlich: Kirche und Union liegen immer öfter über Kreuz. **30 Min.**

MENSCHEN 13.30 DLF

Jan Kummer

MAGAZIN Der Mitbegründer des legendären DDR-Künstlerkollektivs AG. Geige zählt zu den prägenden Stimmen aus Chemnitz. Seit Jahren setzt Jan Kummer sich gegen Rechtsextremismus ein – heute ist er einer der Akteure der Kulturhauptstadt 2025. **90 Min.**

LIVE-KONZERT 20.00 RADIO3

Brahms' Vierte

AUS BERLIN Vladimir Jurowski (Foto) dirigiert Brahms' Vierte – sein letztes Werk dieser Gattung. Feine Verästelungen und Beziehungen im Tonsatz verweisen auf seinen kammermusikalischen Spätstil und die Retrospektive auf Bach. **180 Min.**

LITERATUR 22.05 DLF KULTUR

Deutscher Sachbuchpreis

MITSCHNITT Am 13. Mai waren die Nominierten des Deutschen Sachbuchpreises in Berlin zu Gast. mit den Moderatorinnen Shelly Kupferberg und Christine Watty (Foto) diskutierten sie über drängende Fragen unserer Zeit. **55 Min.**

ARD-NACHTKONZERT

0.03 **Beethoven** Klavierkonzert Es-Dur op. 73; Hélène Grimaud, Klavier; Staatskapelle Dresden, Ltg.: Vladimir Jurowski **R. Schumann** Romanzen und Balladen op. 67; MDR-Rundfunkchor, Ltg.: Howard Arman **J. Adams** Violinkonzert; Chad Hoopes, Violine; MDR-Sinfonieorchester, Ltg.: Kristjan Järvi **Bozza** Suite F-Dur; Leipziger Hornquartett **Suk** Scherzo fantastique op. 25; Philharmonisches Orchester des Theaters Altenburg Gera, Ltg.: Gabriel Feltz
2.03 **W.A. Mozart** Flötenkonzert G-Dur KV 313 **O. di Lasso** „Psalmus Primus Poenitentialis" **Vater** Violoncellokonzert Nr. 2 g-Moll **Szymanowski** Nocturne und Tarantella op. 28 **Magnard** Sinfonie Nr. 4 cis-Moll
4.03 **Boccherini** Sinfonie Nr. 2 Es-Dur **Schubert** Fantasie f-Moll D 940 **Hoffmeister** Oboenkonzert C-Dur
5.03 Werke von Bruckner, Schiefferdecker, d'Erlanger, Mendelssohn, Telemann, Farrenc

Podcast · Mehrkanalton · Für Kinder · Hörspiel

RUNDFUNK BERLIN-BRANDENBURG

RBB 88.8

„Das Radio für die Stadt"

6.00 Guten Morgen Berlin Moderation: Uwe Hessenmüller
10.00 Die 80er/90er-Show
13.00 rbb 88.8 Den ganzen Tag hindurch werden die Zuhörer mit einer Mischung aus Musik und lokalen Informationen unterhalten. Bei der Musikauswahl bleibt man stets der bewährten Mischung aus 80er- und 90er-Hits treu. Hinzu kommen Nachrichten, Verkehrsinformationen und weitere informative Beiträge. So kommt weder zuhause, noch am Arbeitsplatz Langeweile auf und auch Autofahrer bleiben stets gut informiert.
17.00 100% Promi Moderation: Marion Hanel
19.00 Kim & Klaus
20.00 80er, 90er, 100% Berlin
0.00 ARD-Popnacht

INFORADIO

„Nachrichten mit Hintergrund"

10.03 Aktuelle Hintergrundberichte
10.11 Kultur
10.14 Sport
10.19 Aktuelle Hintergrundberichte
10.33 Podcast Kultur
11.03 Forum
12.03 Aktuelle Hintergrundberichte
12.11 Kultur
12.14 Sport
12.19 Geschichte
12.33 Leben
13.03 Aktuelle Hintergrundberichte
13.11 Kultur
13.14 Sport
13.19 Medienmagazin
13.33 Weltsichten
14.03 Aktuelle Hintergrundberichte
14.14 Sport
14.33 Wissenswerte
15.03 Aktuelle Hintergrundberichte
15.14 Sport
15.33 Unterwegs
16.03 Aktuelle Hintergrundberichte
16.14 Sport
17.03 Aktuelle Hintergrundberichte
17.14 Sport
17.33 Sport
18.03 Aktuelle Hintergrundberichte
18.14 Sport
19.03 Aktuelle Hintergrundberichte
19.14 Sport
19.33 Leben
19.59 Tagesschau
20.15 ARD-Infoabend
21.03 Forum
21.33 Forum
23.00 ARD-Infonacht

RADIO3

6.00 Klassik am Morgen **Satie** Gymnopédies für Klavier: Nr. 3 und Nr. 1, bearbeitet für Orchester von Claude Debussy **W.A. Mozart** Sinfonie D-Dur KV 95 **Hertel** Sinfonia für zwei Fagotte, Streicher und Basso continuo B-Dur **Rota** Konzert für Streicher **C. Nielsen** Klaviertrio Nr. 1 G-Dur
7.00 Ohrenbär Abflug Kita Drachengold (7-Teiler)
8.00 Klassik für Kinder
9.00 Lebenswelten Das Kreuz mit dem C. Die Christdemokraten und die Kirchen
9.30 Bachkantate „Es ist euch gut, dass ich hingehe", Kantate BWV 108 am Sonntag Cantate; Siri Thornhill, Sopran; Petra Noskaiová, Alt; Christoph Genz, Tenor; Jan van der Crabben, Bass; La Petite Bande, Ltg.: Sigiswald Kuijken; Fantasie; Präludium und Fuge für Orgel g-Moll BWV 542; Olivier Latry
10.00 Ev. Gottesdienst Pastor Hendrik Kissel (Predigt) (Direkt aus der Evangelisch-Freikirchlichen Gemeinde in Berlin-Charlottenburg (Friedenskirche))
11.00 Sonntagskonzert **Ravel** Rapsodie espagnole; Los Angeles Philharmonic Orchestra **Dvorák** Cellokonzert h-Moll op. 104; Mstislaw Rostropowitsch; London Philharmonic Orchestra **Chopin** Klavierkonzert Nr. 2 f-Moll op. 21; Krystian Zimerman; Los Angeles Philharmonic Orchestra **Brahms** Sinfonie Nr. 4 e-Moll op. 98; Chicago Symphony Orchestra **Tschaikowski** Violinkonzert D-Dur op. 35; Kyung-Wha Chung; Berliner Philharmoniker
14.00 Claudio Abbado Pires, Pollini und Pogorelich. Abbado und seine Solisten
16.00 Hörspiel
17.00 Das Gespräch
18.00 Die Literaturagenten
20.00 Konzert **Beethoven** Ouvertüre zu Goethes Trauerspiel „Egmont" f-Moll op. 84 **Chopin** Konzert für Klavier und Orchester Nr. 2 f-Moll op. 21 **Brahms** Sinfonie Nr. 4 e-Moll op. 98; Yunchan Lim, Klavier; Rundfunk-Sinfonieorchester Berlin, Ltg.: Vladimir Jurowski (Direkt aus der Philharmonie Berlin)
23.00 Global Sounds
0.03 Das ARD-Nachtkonzert

RADIOEINS

6.00 Der schöne Morgen – Die radioeins-Morgenshow Der Volksmund sagt: „Morgenstund hat Gold im Mund". Diese alte Weisheit gilt ganz besonders, wenn man die radioeins Morgenshow eingeschaltet hat. Denn hier begrüßt Moderator Hendrik Schröder die Hörerschaft jeden Morgen mit interessanten, wissenswerten und manchmal auch erstaunlichen Fakten aus den Bereichen Politik, Wirtschaft, Wissenschaft, Kultur und Sport.
9.00 Zwei auf Eins Das radioeins-Lifestyle-Magazin
12.00 Die Sonntagsfahrer Mod.: Patricia Pantel, Andreas Keßler
14.00 Hörbar Rust Moderation: Bettina Rust
16.00 Teurer Fahren Mit Steen Lorenzen
18.00 Die Literaturagenten
20.00 Sondersendung
21.00 Elektricity Mit Laurina Schräder
23.00 Planet Fruit Die fruchtbarste Musiksendung Mit Johannes Paetzold
1.00 HappySad „Let the music do the talking"
3.00 Kaleidoskop

ANT. BRANDENBURG

6.00 Guten Morgen Brandenburg Gut geweckt und gut in den Tag! Starten Sie gut informiert und entspannt in den Tag. Anneli Rienecker und Marcus Asmus oder Marie Günther und Christofer Hameister haben jeden Morgen informative Beiträge und jede Menge Musik für Sie.
10.00 Hallo Brandenburg Service, Veranstaltungstipps, Unterhaltung am Vormittag Moderation: Catarina Zanner
15.00 Die Antenne Charts 19.04 Unser Sandmännchen
20.00 Antenne Brandenburg – Die schönste Musik!
0.00 ARD-Hitnacht

FRITZ

6.00 Fritz
10.00 Fritz Musik
14.00 Fritz
18.00 Fritz mit Promis
20.00 Unsigned
22.00 Beste Podcasts
0.00 Beste Musik
2.00 Die junge Nacht der ARD

MDR

SACHSEN-ANHALT

6.00 Der lange Sonntag Gut gelaunt und entspannt in den Sonntag 6.50 **An(ge)dacht!** Das geistliche Wort und eine kleine Portion Optimismus für den Start in den Tag 8.50 An(ge)dacht! 9.00 Der Sport in Sachsen-Anhalt
12.00 Ihr Wochenende 12.00 Der Tag in Sachsen-Anhalt 17.00 Der Tag in Sachsen-Anhalt
18.00 Ihr Abend
23.00 ARD-Hitnacht Der musikalische Schwerpunkt der Sendung liegt auf einem Mix aus der besten Musik der vergangenen fünf Jahrzehnte. Neben den großen Hits der 70er und 80er Jahre ertönen auch seltener gespielte Songs.

SACHSEN

6.00 Guten Morgen Sachsen darin Wort zum Sonntag und Krümel Starten Sie gut informiert und entspannt in den Tag. Die ganze Sendung hindurch gibt es im Wechsel informative Beiträge zum aktuellen Geschehen eingebettet in die gewohnt spritzige Musikmischung. Wie die Hörerschaft das kennt, wird viel Wert auf Information gelegt. So bleibt man stets auf dem Laufenden, was bedeutsame und interessante Geschehnisse im Sendegebiet und weltweit betrifft.
10.00 Sonntagsbrunch
13.00 Der Sonntagnachmittag
18.00 Mensch Nachbar
18.30 Musikgeschichten
23.00 ARD-Hitnacht

NDR 1

RADIO MV

„Für uns in Mecklenburg-Vorpommern"

6.00 Plattdütsch an'n Sünndag Plattdütsche Reportagen und lustige Geschichten 7.45 Treffpunkt Kirche
9.00 Ihr Lieblingsmix am Wochenende
14.00 Ihr Lieblingsmix
19.00 Kunstkaten
20.00 Dat Beste ut de Plapper-moehl / Hürspäl
21.00 NDR 1 – Die beste Musik für den Norden
23.00 ARD-Hitnacht
0.00 ARD-Hitnacht

DLF KULTUR

6.55 Wort zum Tage Die Religion Abrahams
7.05 Feiertag Papst Franziskus und die ökologische Wende. 10 Jahre nach der Umwelt-Enzyklika „Laudatio Si"
7.30 Kakadu für Frühaufsteher Wie entstehen Sterne?
8.00 Kakadu
8.05 Hörspiel „Gustav im Schrank" Von Sarah Trilsch
9.00 Kakadu
9.04 Kakadu
10.05 Plus Eins
12.05 Studio 9 kompakt
12.30 Die Reportage
13.05 Sein und Streit
14.05 Religionen
15.05 Interpretationen Zeitbild und Autobiografie. Das 8. Streichquartett von Dmitri Schostakowitsch
17.05 Studio 9 kompakt
17.30 Nachspiel 18.05 **Nachspiel. Feature** Makkabi Deutschland. Jüdischer Sport zwischen Tradition und Sicherheitssorgen
18.30 Hörspiel **„Die Erschöpften" (2/10)** Von Oliver Sturm Mit Tom Schilling u. a. Anschl.: Hörspiel **„Die Erschöpften" (3/10)** Von Oliver Sturm Mit Tom Schilling, Jeanette Spassova, Marleen Lohse, Inga Busch, Johann von Bülow, Martin Rentzsch, Sebastian Blomberg Regie: Oliver Sturm
20.00 Konzert **Reger** Vier Tondichtungen nach Arnold Böcklin op. 128 **Bruckner** Sinfonie Nr. 2 c-Moll WAB 102; Meininger Hofkapelle, Ltg.: Cornelius Meister (Aufz. vom 14.05.2025, Staatstheater Meiningen)
22.05 Literatur
23.05 Fazit 23.50 Kulturpresseschau
0.05 Das Podcastmagazin
1.05 Tonart

SPREERADIO

„Die besten Songs aller Zeiten"

6.00 105'5 Spreeradio am Sonntag
11.00 105'5 Spreeradio am Sonntag
16.00 105'5 Spreeradio am Sonntag
21.00 Nachtflug Die ganze Nacht hindurch werden die Zuhörer mit einer Mischung aus Musik und Informationen unterhalten. Bei der Musikauswahl bleibt man auch nachts der gewohnten und bewährten Mischung treu.

MDR KULTUR

6.00 MDR Kultur am Sonntagmorgen 6.30 **Kantate** Es ist euch gut, dass ich hingehe BWV 108 (Bogna Bartosz, Alt; Jörg Dürmüller, Tenor; Klaus Mertens, Bass; The Amsterdam Baroque Orchestra & Choir, Leitung: Ton Koopman)
10.00 Gottesdienst Die Übertragung von katholischen und evangelischen Gottesdiensten aus wechselnden Kirchen in ganz Deutschland ermöglicht es Gläubigen, die keine Kirche aufsuchen können, an der heiligen Messe teilzunehmen.
11.00 Sonntagsraten Radioquiz
12.00 MDR Kultur – Café Gespräche in entspannter Atmosphäre mit prominenten Gästen, die persönliche Einblicke in ihr Leben geben und über aktuelle Projekte berichten.
13.00 MDR Kultur am Sonntagnachmittag Mit aktuellen Beiträgen aus Kultur, Gesellschaft, Natur und Wissenschaft, außerdem „Das schöne Buch" 15.05 Diskurs 17.00 Folk und Welt
19.00 Jazz Lounge Die perfekte Mischung für Jazz-Fans und Hörer, die mit Jazz einfach nur entspannt in den Abend starten wollen.
19.30 MDR Kultur im Konzert Dresdner Musikfestspiele Eröffnung **J. Haydn** Konzert für Violoncello und Orchester C-Dur Hob. VIIb:1 **Mahler** Sinfonie Nr. 4 G-Dur; Ying Fang, Sopran; Jan Vogler, Violoncello; NHK Symphony, Ltg.: Fabio Luisi (Zeitversetzt aus dem Kulturpalast Dresden)
22.00 Schöne Töne Moderation: Sven Helbig
0.00 Die Nacht

MDR

THÜRINGEN

6.00 Der Sonntagmorgen
9.00 Der Sonntagvormittag mit Christiane Weber Der Sonntagvormittag mit viel Prominenz, Stars und Sternchen
13.00 Der Sonntagnachmittag
18.00 Das Fazit vom Tag Die interessantesten Fakten des Tages aus Thüringen und der Welt werden zusammengefasst.
19.00 Kultur am Sonntagabend
22.00 Kulturnacht
23.00 ARD-Hitnacht

NDR KULTUR

6.00 Chormusik
7.00 Mikado
8.00 Kantate
8.40 Glaubenssachen Des Kaisers neuer Glaube. Das Konzil von Nizäa vor 1700 Jahren
9.00 Der Sonntag 10.40 Lauter Lyrik
13.00 Das Konzert Werke von Boulanger, Saint-Saëns, Ravel, Boulanger, Debussy, Fauré (Aufzeichnung vom 25.4.2024 im Auditorium von Radio France in Paris)
15.00 Das Gespräch
15.30 Philipps Playlist
16.00 vertikal – horizontal
17.00 Chormusik
18.00 Feature Skateboarding Von Elisabeth Weilenmann (Produktion: NDR/RBB 2019)
19.00 Kriminalhörspiel ARD Radio Tatort **„Brot weint"** Von Dominik Bernet Mit Karin Pfammatter, Thomas Sarbacher, Urs Jucker, Julian A. Schneider, Isabelle Menke, Jan Bluthardt, Sabrina Amali, Gilles Tschudi Regie: Mark Ginzler
20.00 Das Konzert Internationale Händel-Festspiele Göttingen – Premiere Festspieloper „Tamerlano"
21.30 Das Konzert Musik 21 im NDR – Lizard Ensemble **Stevanović** „The poetic carcass of an almost but not quite shaped world" **Leitner** „Comfort music" **Roth** „Hit him when he cry out" **Habibian** „Have you ever let your hair fly free in the blowing wind?" **Durán** „The Imaginary Line" **Díez** Soundescriptions Vol.II: „About death and plants"; Lizard – Linzer Ensemble für aktuelle Musik (Aufzeichnung vom 21.02.2025 im NDR Konzerthaus in Hannover)
0.03 Nachtkonzert

NDR 1

NIEDERSACHSEN

„Das ist Radio"

6.00 Der Sonntag Aufgeweckt, gut gelaunt und topinformiert! 9.20 Mitten im Leben
11.00 Stars am Sonntag
12.00 Der Sonntag
17.30 Sport aktuell
18.00 Düt un dat op Platt Plattdeutsches Magazin
20.00 Unsere Oldies nonstop 20.50 Nachtgedanken
21.00 NDR 1 – Die beste Musik für den Norden
23.00 ARD-Hitnacht
0.00 ARD-Hitnacht

SWR KULTUR

6.04 Musik am Morgen
7.04 Musik am Morgen
7.55 Lied zum Sonntag
8.04 Kantate
8.30 Das Wissen
9.04 Matinee
12.04 Glauben
12.30 Mittagskonzert Werke von Ligeti, R. Schumann, Martin, Rameau, Ligeti
14.04 Feature Rückkehr der Zauberflöte – Ein mongolisches Roadmovie
15.04 Das Musikporträt
16.04 Alte Musik
17.04 „lesenswert" Magazin
18.20 Hörspiel **„Unter Glas"** Von Juli Zeh, Benjamin Lauterbach Mit Michael Rotschopf, Rainer Bock u.a. Regie: Ulrich Lampen (Produktion: SWR 2008)
19.47 Big Time Jazz
20.03 Oper **Arthur Honegger/Jacques Ibert: „L'Aiglon"** Drame musical in fünf Akten Mit Alexandra Samouilidou, Derrick Ballard, Gabriel Rollinson, Tim-Lukas Reuter, Myungin Lee, Collin André Schöning, Daniel Semsichko, Patrick Hörner, Julietta Aleksanyan, Anke Peifer, Liudmila Maytak, Verena Tönjes, Alexander Simoes, Jinsei Park, Doðuþ Güney, Agustin Sanchez Arellano, Scott Ingham, Dennis Sörös, Franziska Jobst, Katharina Sebastian, Opernchor des Staatstheater Mainz, Philharmonisches Staatsorchester Mainz, Hermann Bäumer (Leitung) (Aufführung vom 25. Januar 2025 im Staatstheater Mainz)
22.03 NOWJazz Unstillbare Neugier – Die Saxofonistin Signe Emmeluth
23.03 Essay Tränen lügen nicht. Der deutsche Schlager und die RAF – Eine Spurensuche
0.03 Nachtkonzert

NDR 1

WELLE NORD

„In Schleswig-Holstein zu Hause"

6.00 Moin Schleswig-Holstein 7.30 Gesegneten Sonntag
10.00 Moin! Schleswig-Holstein – Mein Wochenende
14.00 Moin! S-H – Mein Wochenende
18.00 Moin! Schleswig-Holstein – Mein Sonntagabend
21.00 NDR 1 – Die beste Musik für den Norden
23.00 ARD-Hitnacht
0.00 ARD-Hitnacht

HR 2

6.00 Geistliche Musik Werke von Pärt, Henningsen, Gade, Høybye, D. Becker, Telemann, Schieferdecker, J.S. Bach, M. Praetorius/
7.30 Morgenfeier Maike Schult, Friedberg
8.00 Hörspiel **„Die Glitzer-Gang" (5/6)** Von Arne Salasse Mit Jens Wawrczeck Regie: Janine Lüttmann
8.30 Am Sonntagmorgen
11.30 Camino
12.00 Literaturland Hessen
13.00 Kaisers Klänge Türme aus Klängen – Architektur und Musik
14.00 Hörspiel **„Kriminalrat Obermoos erzählt" (44+45)** Von Walter Gerteis. Mit Heinz Schimmelpfennig, Uwe Dallmeier, Maria Madlen Madsen, Otto Knur
14.50 Klassikzeit **Mozart** Klavierkonzert D-Dur KV 451 **Schönberg** Pelleas und Melisande op. 5 **Koželuh** Sinfonie g-Moll op. 22/3 **Dvorák** Violinkonzert a-Moll op. 53 **Händel** „Xerxes" – Arie „Ombra mai fu"
17.00 Menschen und ihre Musik
18.00 Feature Das war der Bauernkrieg (3+4)
19.00 Die hr-Bigband PLAY! – With Mike. Studierende des MA Bigband cond. by Mike Holober
20.00 Konzertsaal **Delius** The Walk to the Paradise Garden **Bruch** Romanze für Viola und Orchester op. 85 **Prokofjew** Romeo und Julia aus Suite Nr. 1/2 Anschließend: **Royer** Ballettsuite aus „Le pouvoir de l'amour" **Mozart** Klaviersonate C-Dur KV 330
22.00 Notenschlüssel Schubert: Forellenquintett
23.30 Hörbar
0.03 ARD-Nachtkonzert

NDR 2

6.00 Das Wochenende 9.15 Moment mal
11.00 Das Wochenende
15.00 Das Wochenende Mit den Highlights der Fußball-Bundesliga 16.30 NDR 2 Sport 17.30 NDR 2 Sport
18.00 NDR 2 Soundcheck Neue Musik Neue Alben und Songs, Interviews mit internationalen Stars und Newcomern. News und Spannendes aus der Popwelt und Musikszene aus dem World Wide Web musikjournalistisch aufbereitet.
21.00 NDR 2 Pop – Die Abendshow
0.00 NDR 2 Popnacht

BR-KLASSIK

6.05 Auftakt Werke von Monza, Glasunow, Françaix, Piovani, Beethoven, Offenbach, Telemann
7.05 Laudate Dominum Werke von Vivaldi, Vulpius, C.H. Graun, Monteverdi, Buxtehude, Buxtehude
8.05 Die Bach-Kantate J. S. Bach: „Wo gehest du hin?", Kantate am Sonntag Cantate BWV 166. Anschließend: Boyce: Sinfonie B-Dur op. 2/1; Händel: Orgelkonzert F-Dur HWV 292; Corelli: Concerto grosso D-Dur; J.S. Bach: „Wo gehest du hin?", Ich bitte dich, Herr Jesu Christ BWV 166
9.05 Das Musikrätsel
10.05 Sinfonische Matinée Werke von Tschaikowski, Rachmaninow, Tschaikowski
12.05 Tafel-Confect 12.30 Das Tafel-Confect-Update
13.05 Après-midi Werke von J.C.F. Fischer, Pez, Kusser, J.L. Bach, Telemann, J.S. Bach, Albéniz
15.05 Wunsch:Musik
17.05 Do Re Mikro Achtung! Es knallt gewaltig
18.05 Cinema
19.05 Konzertabend Zum 50. Todestag von Leroy Anderson. Werke von Anderson, Gershwin, Berlin, Copland, L. Bernstein, Waxman, J. Williams, Anderson Mitwirkende: Münchner Rundfunkorchester
21.03 Operetten-Boulevard Mit Stefan Frey
22.03 Der Chor des Bayerischen Rundfunks Werke von Brahms, Mendelssohn, R. Schumann, Schubert
23.03 Musik der Welt Zum 50. Todestag des Tangomusikers Aníbal Troilo
0.03 Das Nachtkonzert

HR 4

6.00 hr4 – Mein Sonntagmorgen in Hessen 7.40 Übrigens...
10.00 hr4 – Mein schöner Sonntag
13.00 Wünsch dir was Die „Wünsch Dir Was"-Telefon-Nummer: 0800 7777 224
14.00 hr4-Oldies
17.00 Die ARD-Schlagerhitparade
19.00 Schlager und Hits nonstop
20.00 Musik liegt in der Luft Zum Träumen und Entspannen mit viel Liebe ausgewählt von unserer Musikredaktion.
0.00 Die ARD-Schlagernacht

DEUTSCHLANDFUNK

5.05 Auftakt
6.05 Kommentare und Themen der Woche
6.10 Geistliche Musik Werke von J.S. Bach, A. Scarlatti, Händel, Zelenka, Gade
7.05 Info und Musik
8.35 Am Sonntagmorgen
8.50 Presseschau
9.05 Kalenderblatt Vor 45 Jahren: Aufstand gegen die Militärdiktatur in Gwangju in Südkorea
9.10 Die neue Platte
9.30 Essay und Diskurs Mehr Glitzer! – Vom Feiern der Lebenskunst Moderation: Thorsten Jantschek
10.05 Katholischer Gottesdienst Domkapitular Theo Paul (Zelebrant)
11.05 Interview
11.30 Sonntagsspaziergang
13.05 Informationen
13.30 Zwischentöne
15.05 Rock et cetera
16.10 Büchermarkt
16.30 Forschung
17.05 Kulturfragen
17.30 Kultur heute
18.10 Infos am Abend
18.40 Hintergrund
19.05 Kommentare und Themen der Woche
19.10 Sport am Sonntag
20.05 Feature Der Grenzläufer Von Jörn Klare Mit Tilo Werner. Regie: Friederike Wigger (Produktion: Deutschlandfunk Kultur 2023)
21.05 Beethovenfest Bonn 2024 **W.A. Mozart** Klavierkonzert Nr. 23 A-Dur KV 488 **Beethoven** Sinfonie Nr. 8 F-Dur op. 93; Sinfonie Nr. 4 B-Dur op. 60; The Trinity Sinfonia; Fabian Müller, Klavier und Ltg. Mit Marie König (Aufnahme vom 19.9.2024 aus der Aula der Universität Bonn)
23.05 Der Tag
23.30 Sportgespräch
0.05 DLF Radionacht

RADIO 21

6.00 Bester Rock 'N Pop Non-Stop Damit die Hörer auch nachts nicht auf ihre gewohnte Musikmischung verzichten müssen, gibt es „Bester Rock 'N Pop Non-Stop".
10.00 Die Rockshow am Sonntag Immer sonntags ab 10 Uhr schiebt Phillip Stammer für euch den Montag nochmal gaanz weit weg und bummelt mit euch durch den Sonntag.
17.00 Bester Rock 'N Pop Non-Stop
20.00 Rock-Kracher XXL
22.00 Bester Rock 'N Pop Non-Stop

MDR AKTUELL

5.00 Stunden-Programmschema 5.06 Aktuelle Berichte 5.13 Börse in Frankfurt, New York und Tokio 5.15 Kurznachrichten 5.17 Berichte zum Zeitgeschehen mit Service, Tipps und Kultur 5.28 Wetter 5.29 Ausblick auf die kommende halbe Stunde 5.36 Aktuelle Berichte 5.40 Sport 5.45 Kurznachrichten 5.47 Aktuelle Berichte und Regionales aus Thüringen, Sachsen, Sachsen-Anhalt 5.59 **Ausblick auf die kommende Stunde**

NDR INFO

6.04 Recherchen, Reportagen, Gespräche
6.34 Recherchen, Reportagen, Gespräche
7.04 vertikal – horizontal
7.34 Recherchen, Reportagen, Gespräche
8.04 Mikado am So.
9.04 Infoprogramm
9.34 Zwischen Hamburg und Haiti
10.00 Ev. Gottesdienst Pfarrer Thomas Ehgart (Predigt) (Stiftskirche Bad Gandersheim)
11.04 Das Feature
12.00 Der Presseclub
13.04 Infoprogramm
13.34 vertikal – horizontal
14.04 Zwischen Hamburg und Haiti
14.34 Recherchen
15.04 Das Feature
16.04 Recherchen
16.34 Recherchen
17.04 Synapsen
18.04 Ausland – das Magazin
18.34 Infoprogramm
19.03 Recherchen
19.33 Recherchen, Reportagen, Gespräche
20.15 ARD-Infoabend Hintergrund
20.33 ARD-Infoabend Podcast
22.00 ARD-Infonacht
0.00 ARD-Infonacht

COSMO

8.00 Cosmo
13.00 Cosmo Das Magazin wendet sich an ein kosmopolitisches, urbanes Publikum im Alter von ca. 30 bis 50 Jahren, das an Internationalität, Vielfalt und einer besonderen Musikfarbe Interesse hat.
18.00 Cosmo Konzerte
19.00 No comment
20.00 Cosmo kurdi
21.00 Cosmo sta ellinika (griechisch)
22.00 Cosmo en español (spanisch)
23.00 Schwarz zu blau
0.00 Neu in Cosmo
2.00 Schwarz zu blau

Tagestipps

KONZERT 20.00 RADIO3

Solistin des Abends ist die argentinische, heute in der Schweiz lebende Cellistin Sol Gabetta

Staatskapelle Dresden

MITSCHNITT Für den legendären Cellisten Mstislaw Rostropowitsch schrieb Schostakowitsch sein erstes Cellokonzert. Rostropowitsch lernte das Werk innerhalb weniger Tage auswendig und stellte es bereits einen Monat nach der Uraufführung im Oktober 1959 in Leningrad mit dem Philadelphia Orchestra in den USA vor. Der Dirigent Tugan Sokhiev kombiniert Schostakowitschs Werk mit Bruckners Siebter (**zeitversetzt**). **120 Min.**

GESELLSCHAFT 19.30 DLF KULTUR

Frauen im Kloster

FEATURE Früher war der Weg ins Kloster oft alternativlos. Frauen, die sich heute für ein Leben im Orden entscheiden, sind längst erwachsen und treffen ihre Entscheidung aus spirituellen Gründen. Warum gehen Frauen noch ins Kloster? **30 Min.**

KRIMI 20.00 MDR KULTUR

Brot weint

ARD RADIO TATORT Ein Cyberangriff hat in Freinau Angst und Schrecken verbreitet. Das Aussteigerdorf ist fast menschenleer – bis auf die Leiche in der Rezeption von Lauras (Karin Pfammatter) Lodge. Und es bleibt nicht bei dieser einen. – Von Dominik Bernet. **60 Min.**

LIVE-KONZERT 20.00 DLF KULTUR

Neue Wege

AUS BERLIN Im Rahmen der Funkhauskonzerte sind diesmal der Vibraphonist Oli Bott (Foto) und die Cellistin Anna Carewe eingeladen. Beide überschreiten schon lange musikalische Grenzen und kreieren im Duo einen mitreißenden Sound. **90 Min.**

ARD-NACHTKONZERT

0.03 **Beethoven** Klavierkonzert Nr. 2 B-Dur; Bruno Leonardo Gelber, Klavier; Berliner Philharmoniker, Ltg.: Klaus Tennstedt **Bartók** Rhapsodie Nr. 1; Sinn Yang, Violine; Marco Grisanti, Klavier **Albéniz** „Suite española Nr. 1" op. 47; Rundfunk-Sinfonieorchester Berlin, Ltg.: Rafael Frühbeck de Burgos **M. Haydn** Violinkonzert B-Dur; Thomas Zehetmair, Violine; Deutsches Symphonie-Orchester Berlin, Ltg.: Ton Koopman **J.S. Bach** „Man singet mit Freuden vom Sieg" BWV 149; Cornelia Horak, Sopran u.a.; Windsbacher Knabenchor; Deutsche Kammer-Virtuosen Berlin, Ltg.: Karl-Friedrich Beringer **Gorski** Fantasie f-Moll; Marek Pilch, Orgel 2.03 **Backofen** Klarinettenkonzert Es-Dur op. 24 **Beethoven** Sonate D-Dur op. 10/3 **Ravel** „Rapsodie espagnole" **Sobeck** Bläserquintett Es-Dur op. 11 **Kiel** Klavierkonzert B-Dur op. 30 4.03 Werke von Braunfels, Beach, Telemann 5.03 Werke von Tanejew, Vivaldi u. a.

Podcast · Mehrkanalton · Für Kinder · Hörspiel

RUNDFUNK BERLIN-BRANDENBURG

RBB 88.8

„Das Radio für die Stadt"

5.00 Guten Morgen Berlin
6.00 Guten Morgen Berlin Moderation: Tim Koschwitz, Lydia Mikiforow
10.00 rbb 88.8 Moderation: Anke Friedrich, Nadine Kallenbach
Den ganzen Tag hindurch werden die Zuhörer mit einer Mischung aus Musik und lokalen Informationen unterhalten. Bei der Musikauswahl bleibt man stets der bewährten Mischung aus 80er- und 90er-Hits treu. Hinzu kommen Nachrichten, Verkehrsinformationen und weitere informative Beiträge.
13.00 rbb 88.8 Moderation: Alex Schurig
17.00 rbb 88.8
19.00 100% 90er Mit Therese Berg
22.00 80er, 90er, 100% Berlin
0.00 ARD-Popnacht

INFORADIO

„Nachrichten mit Hintergrund"

15.05 Aktuelle Hintergrundberichte
15.14 Sport
15.25 Aktuelle Hintergrundberichte
15.34 Wirtschaft aktuell
15.45 Matthay fragt
16.05 Aktuelle Hintergrundberichte
16.14 Sport
16.25 Aktuelle Hintergrundberichte
16.34 Wirtschaft aktuell
16.45 Aktuelle Hintergrundberichte
16.54 Kultur
17.05 Aktuelle Hintergrundberichte
17.14 Sport
17.25 Aktuelle Hintergrundberichte
17.34 Wirtschaft aktuell
17.45 Aktuelle Hintergrundberichte
17.54 Kultur
18.03 Aktuelle Hintergrundberichte
18.14 Sport
18.17 Der Tag in Berlin und Brandenburg
18.33 Wirtschaft aktuell
18.39 Vis-à-vis
18.51 Kultur
19.03 Aktuelle Hintergrundberichte
19.14 Sport
19.17 Der Tag in Berlin und Brandenburg
19.33 Podcast
19.59 Tagesschau
20.15 Mitreden! Deutschland diskutiert
21.03 Mitreden! Deutschland diskutiert
21.33 Mitreden! Deutschland diskutiert
23.00 ARD-Infonacht

RADIO3

6.00 Am Morgen Moderation: Frank Meyer
6.10 Aktuell
6.20 Der Stichtag
6.30 **Kultur kompakt** Die wichtigsten Themen und Ereignisse aus Kultur, Gesellschaft und Wissenschaft
6.40 Aktuell
6.50 **Worte für den Tag** Eva-Maria Menard, Perleberg
7.10 Aktuell
7.30 Kultur kompakt
7.40 Frühkritik
7.50 Aktuell
8.10 Die Frage des Tages
8.20 Aktuell
8.30 Kultur kompakt
8.40 Literatur
8.50 Aktuell
9.30 Kultur kompakt
9.40 Klassiksplits
9.50 Aktuell
10.00 Klassik bis Zwei Moderation: Imke Griebsch
10.30 Kultur kompakt
10.40 Musikalisches Kalenderblatt
11.30 Kultur kompakt
12.10 Album der Woche
12.30 Kultur kompakt
12.40 Klassik aktuell
13.30 Lesung Theodor Fontane: Der Stechlin (7/32)
Es liest Hans Paetsch Schauspieler lesen in Fortsetzung die großen Werke der Weltliteratur. Der Hörer kann sich dem Erlebnis ganz hingeben oder Zeit auf dem Weg zur Arbeit, bei der Hausarbeit etc. sinnvoll nutzen.
14.00 Meine Musik Klassik, garantiert subjektiv
Moderation: Bernhard Schrammek
16.00 Am Nachmittag Moderation: Frank Schmid
16.10 Aktuell
16.30 Kultur kompakt
16.40 Aktuell
17.30 Kultur kompakt
17.40 Aktuell
18.30 Kultur kompakt
18.40 Aktuell
19.00 Hörspiel
20.00 ARD-Konzert Schostakowitsch Violoncellokonzert Nr. 1 Es-Dur **Bruckner** Sinfonie Nr. 7 E-Dur; Sol Gabetta, Violoncello; Sächsische Staatskapelle Dresden, Ltg.: Tugan Sokhiev (Zeitversetzt aus der Semper-Oper in Dresden)
22.00 ARD-Jazz – Spotlight Seid ihr schon länger hier? – Jazz im postmigrantischen Deutschland
Moderation: Konrad Bott
23.00 Lesung
23.30 Klassik Lounge
0.03 Das Nachtkonzert

RADIOEINS

5.00 Der schöne Morgen – Die radioeins-Morgenshow Hendrik Schröder begrüßt die Hörerschaft jeden Morgen mit interessanten, wissenswerten und manchmal auch erstaunlichen Fakten aus den Bereichen Politik, Wirtschaft, Wissenschaft, Kultur und Sport.
10.00 radioeins ab zehn Fünf Stunden Pop, Kultur und Musik
15.00 radioeins ab drei Welche Themen sind heute wichtig? Täglich informieren wir Sie über aktuelle Politik, kontroverse Diskussionen, relevante Ereignisse.
19.00 Live aus dem Bikini
21.00 Laut und Kantig
23.00 Experience Flug durch das Rockuniversum
1.00 Planet Fruit Die fruchtbarste Musiksendung
3.00 Elektricity

ANT. BRANDENBURG

5.00 Guten Morgen Brandenburg Die Moderatoren Anneli Rienecker, Marcus Asmus, Marie Günther und Christofer Hameister haben schon zu besonders früher Stunde sehr viel spannendes, interessantes oder witziges zu berichten.
10.00 Hallo Brandenburg Service, Veranstaltungstipps, Unterhaltung am Vormittag
14.00 Antenne am Nachmittag Das Neueste aus den Regionen
17.00 Antenne am Abend 19.04 Unser Sandmännchen
20.00 Antenne BB – Die schönste Musik!
0.00 ARD-Hitnacht

FRITZ

5.00 Musiksendung
6.00 Fritz Frühschicht mit Selin Kahya & Daniel Claus oder Josephin Domaschke & Annette Volmer
10.00 Fritz mit Jule Kaden, Claudia Kamieth, Cassandra Nwosu oder Bruno Dietel
14.00 Fritz mit Jule Jank oder Ben Päffgen
18.00 Spätschicht
20.00 Beste Musik
22.00 Blue Moon Diskutieren, reden, streiten, lachen, weinen – alles ist möglich in den Blue-Moon-Sprechstunden
0.00 Beste Musik
2.00 Die junge Nacht

MDR

SACHSEN-ANHALT

5.00 Der schönste Morgen 5.30 Das Land um halb – Nachrichten aus den Regionen Sachsen-Anhalt
5.50 An(ge)dacht!
6.30 Ihre Region aus erster Hand – live aus den Studios in Halle, Dessau, Stendal und Magdeburg
9.00 Ihr Vormittag 9.30 Ihre Region aus erster Hand – live aus den Studios in Halle, Dessau, Stendal und Magdeburg
9.50 An(ge)dacht!
10.30 Das Land um halb – Nachrichten aus den Regionen Sachsen-Anhalt
12.00 Ihr Nachmittag 12.00 Der Tag in Sachsen-Anhalt
12.30 Das Land um halb – Nachrichten aus den Regionen Sachsen-Anhalt
16.00 Ihr Feierabend 16.30 Das Land um halb – Nachrichten aus den Regionen Sachsen-Anhalt
17.00 Der Tag in Sachsen-Anhalt
17.30 Das Land um halb – Nachrichten aus den Regionen Sachsen-Anhalt
20.00 Made in Germany
23.00 ARD-Hitnacht

SACHSEN

5.00 Guten Morgen Sachsen darin Das Wort zum Tag und die Glückwünsche
10.00 Der Tag
13.00 Der Radioreport
13.08 Der Nachmittag
18.00 Der Radioreport
18.08 Musikgeschichten
20.00 Aufgefallen Das sächsische Kulturmagazin
23.00 ARD-Hitnacht Der musikalische Schwerpunkt der Sendung liegt auf einem Mix aus der besten Musik der vergangenen fünf Jahrzehnte.

NDR 1

RADIO MV

„Für uns in Mecklenburg-Vorpommern"

5.00 Die Stefan Kuna Show Der beste Morgen für uns in M-V Mit Stefan Kuna, Dania Behm, Marilyn Pagel
10.00 Bei der Arbeit
13.00 Bei der Arbeit
16.00 Der Tag
19.00 Kulturjournal
20.00 Der Tag kompakt
20.10 Das Beste auf Deutsch
21.00 NDR 1 – Die beste Musik für den Norden
23.00 ARD-Hitnacht
0.00 ARD-Hitnacht

DKULTUR

5.05 Studio 9
6.20 **Wort zum Tage** Andreas Hauber, Ellwangen, Katholische Kirche
9.05 Im Gespräch
10.05 Lesart
11.05 Tonart
11.30 Musiktipps
12.05 Studio 9
13.05 Länderreport
14.05 Kompressor
15.05 Tonart
15.30 Musiktipps
15.40 Live Session
17.05 Studio 9
18.30 Weltzeit
19.05 Zeitfragen
19.30 Zeitfragen. Feature Junge Frauen im Kloster. Armut, Keuschheit, Freiheit Von Kirsten Dietrich
20.00 In Concert Funkhauskonzert. Anna Carewe & Oli Bott Mod.: Matthias Wegner (Direkt aus Raum Dresden von Deutschlandfunk Kultur)
21.30 Einstand Bach-Wettbewerb Leipzig. Werke von Johann Sebastian Bach (Aufzeichnung vom 21.03.2025, Gewandhaus Leipzig)
22.05 Hörspiel **„Die Frau mit dem Muttermal" (3/3)** Von Tanja Schmidt Nach dem Roman von Håkan Nesser Mit Hans Teuscher, Wolfgang Condrus, Tilmar Kuhn, Petra Hartung, Hüseyin Michael Cirpici, Max-Volkert Martens, Tatja Seibt, Klaus Jepsen, Jacqueline Macaulay, Klaus Dieter Klebsch, Helmut Ahner, Götz Schulte, Christian Gaul, Herbert A. Gornick, Fred Grätz, Stefanie Hoster, Heike Johannes, Tanja Schmidt
23.05 Fazit – Kultur vom Tage 23.50 Kulturpresseschau
0.05 Neue Musik Stromtonkunst. Elektronische Musik aus Island
1.05 Tonart Jazz

SPREERADIO

„Die besten Songs aller Zeiten"

5.00 Jochen Trus am Morgen Mit Jochen Trus und Nicole von Wagner geht es gut gelaunt und besser informiert in den Tag!
10.00 Der Vormittag mit Katja Desens Katja Desens, eine der bekanntesten Radiostimmen Berlins, hat für Sie alles, was Sie während der Arbeit wissen müssen!
14.00 Der Nachmittag mit Claudia Campus
19.00 Am Abend
23.00 Nachtflug

MDR KULTUR

6.00 Am Morgen Aktuelle Beiträge aus Kultur, Politik und Gesellschaft, das Wort zum Tage, Kalenderblatt, Medienschau und Feuilleton.
9.00 Lesezeit Jens Sparschuh: „Der Zimmerspringbrunnen" (6/9). Es liest Ingo Meyer. (Produktion: Hörverlag 1997)
9.35 Am Vormittag
12.00 Am Mittag Aktuelle Berichte zu den wichtigsten Themen des Tages.
14.00 Die Klassikerlesung Stendhal: „Das Leben des Henry Brulard" (11/18). Es liest Hans-Helmut Dickow
14.30 Am Nachmittag Der Blick in die Welt bei MDR KULTUR international, aktuelle Berichte aus dem kulturellen und politischen Leben.
18.00 Spezial Musik
19.00 Lesezeit Jens Sparschuh: „Der Zimmerspringbrunnen" (6/9)
19.35 Jazz Lounge Die perfekte Mischung für Jazz-Fans und Hörer, die mit Jazz einfach nur entspannt in den Abend starten wollen.
20.00 Kriminalhörspiel ARD Radio Tatort **„Brot weint"** Von Dominik Bernet Mit Karin Pfammatter (Laura), Thomas Sarbacher (Luzi), Urs Jucker (Jack), Julian A. Schneider (Emil), Isabelle Menke (Shelley), Jan Bluthardt (Ronnie), Sabrina Amali (Kiki), Miro Maurer (Vito), Gilles Tschudi (Hector) Regie: Mark Ginzler (Produktion: SRF 2025)
21.00 Late Nite Sounds Soulkitchen. Moderation: Simon Brauer, Harald Mönkedieck
23.00 Late Nite Sounds Nachtmix
0.00 Die Nacht

NDR KULTUR

6.00 Der Morgen Aktuelles aus der Kultur und viel Musik
7.50 Morgenandacht
8.30 Vorgelesen Sara Gmuer: 18. Stock (6/14) Es liest Nina Reithmeier
9.00 Der Morgen
10.00 Der Vormittag Das große Musikmagazin mit Werken aus Barock, Klassik und Romantik. Unterhaltsam präsentiert und ergänzt durch aktuelle Beiträge, Veranstaltungstipps aus dem Sendegebiet und Hintergründe aus der Welt der Musik.
10.40 Lauter Lyrik
12.40 Neue Bücher
13.00 NDR Kultur à la carte Gespräche mit Menschen, die etwas zu sagen haben
14.00 Der Nachmittag Mit Philipp Cavert
15.20 Neue CDs
16.00 Das Journal Das Journal informiert umfassend über das aktuelle Kulturgeschehen, setzt Schwerpunkte und spürt kulturpolitische und künstlerische Trends auf.
18.00 NDR Kultur à la carte Gespräche mit Menschen, die etwas zu sagen haben
19.00 Musica Klaviermusik
20.00 ARD-Konzert Schostakowitsch Violoncellokonzert Nr. 1 Es-Dur **Bruckner** Sinfonie Nr. 7 E-Dur; Sol Gabetta, Violoncello; Sächsische Staatskapelle Dresden, Ltg.: Tugan Sokhiev (Zeitversetzt aus der Semper-Oper in Dresden)
22.00 ARD-Jazz – Spotlight Seid ihr schon länger hier? – Jazz im postmigrantischen Deutschland
Moderation: Konrad Bott
23.00 vertikal – horizontal Glaubens- und Gewissensfragen
0.03 Nachtkonzert

SWR KULTUR

6.00 Am Morgen
6.20 **Zeitwort** 19.05.1982: Der Alpinist Reinhard Karl kommt ums Leben
7.57 Wort zum Tag
8.30 Das Wissen Malcom X – Schwarzer Nationalist und Freiheitskämpfer Von Christoph Drösser
9.05 Musikstunde Casanova 300 – „Auch die schönste Frau ist an den Füßen zu Ende" (1/5)
10.05 Treffpunkt Klassik
11.57 Kulturtipps
12.30 Am Mittag
13.05 Mittagskonzert Schwetzinger SWR-Festspiele 2025. „Sinneslust uns Seelenfrieden" **J.S. Bach** Brandenburgisches Konzert Nr. 6 B-Dur BWV 1051; „Schafe können sicher weiden" BWV 208 **W.A. Mozart** Fantasie c-Moll KV 475; Sonate C-Dur KV 545 „Sonata facile"; 8 Variationen über „Ein Weib ist das herrlichste Ding" F-Dur KV 613 **Wagner** Bacchanale – Le Vénusberg aus „Tannhäuser"; Isoldes Liebestod aus „Tristan und Isolde" (Konzert vom 13. Mai 2025 im Rokokotheater)
15.05 Hörbar Musik grenzenlos
16.05 Impuls Wissen aktuell
17.05 Forum
17.50 Jazz vor Sechs
18.30 Am Abend
20.03 ARD-Konzert Schostakowitsch Violoncellokonzert Nr. 1 Es-Dur **Bruckner** Sinfonie Nr. 7 E-Dur; Sol Gabetta, Violoncello; Sächsische Staatskapelle Dresden, Ltg.: Tugan Sokhiev (Zeitversetzt aus der Semper-Oper in Dresden)
22.03 ARD-Jazz – Spotlight Seid ihr schon länger hier? – Jazz im postmigrantischen Deutschland Von Konrad Bott
23.03 Musikstunde
0.03 Nachtkonzert

HR 2

6.00 Am Morgen Inspiriert und entspannt in den Tag mit dem Besten aus der klassischen Musik, mit neuen Buch- und Hörbuchideen und mit einem Überblick über die Kulturthemen des Tages.
6.30 Zuspruch
7.30 Frühkritik
8.40 Buch- bzw. Hörbuch-Tipp
9.30 Lesung
10.00 Am Vormittag **Chopin** Ballade f-Moll op. 52 **Vivaldi** Violinkonzert B-Dur RV 359 **Grieg** 2. Peer-Gynt-Suite **Amalie von Preußen** Flötensonate F-Dur **Lortzing** „Zar und Zimmermann" – Arie mit Chor „Den hohen Herrscher würdig zu empfangen" **J.S. Bach** Adagio aus BWV 528
12.00 Doppelkopf
13.00 Am Mittag **Berlioz** „La damnation de Faust" – Marche hongroise **Mozart** Streichquintett C-Dur KV 515 **Falla** Mazurka **Händel** 2. Suite D-Dur aus der „Wassermusik"
14.30 Lesung
15.00 Menschen und ihre Musik
16.00 Am Nachmittag
18.00 Der Tag Ein Thema, viele Perspektiven
19.00 Hörbar Musik grenzenlos
20.00 ARD-Konzert Schostakowitsch Violoncellokonzert Nr. 1 Es-Dur **Bruckner** Sinfonie Nr. 7 E-Dur; Sol Gabetta, Violoncello; Sächsische Staatskapelle Dresden, Ltg.: Tugan Sokhiev (Zeitversetzt aus der Semper-Oper in Dresden)
22.00 ARD-Jazz – Spotlight Seid ihr schon länger hier? Jazz im postmigrantischen Deutschland Mit Konrad Bott
23.00 Doppelkopf
0.03 ARD-Nachtkonzert

BR-KLASSIK

6.05 Allegro
6.30 Klassik aktuell
8.40 **Was heute geschah** 19.5.1924: „Celloklänge und Nachtigall-Gesang": Die BBC sendet erstmals live aus dem Garten der Cellistin Beatrice Harrison
8.57 Werbung
9.05 Der Vormittag Werke von Soler, Mendelssohn, A. M. Smith, Vivaldi, Hummel u. a.
12.03 Der Nachmittag 12.30 Was heute geschah
13.30 Das neue Album oder: Ihr Musikwunsch
16.03 Leporello 16.15 Klassik aktuell
16.40 Was heute geschah
17.15 Klassik aktuell
18.03 Klassik-Stars Oliver Triendl (Klavier) **Kahn** Variationen über ein altes Lied op. 80 **Gernsheim** Klavierkonzert c-Moll op. 16 **Draeseke** Zwei Konzertwalzer op. 4
19.03 con passione Liebesleid unter Menschen Süditaliens **Leoncavallo** „Pagliacci", Prolog des Tonio aus dem 1. Akt **Mascagni** „Cavalleria rusticana", Romanze und Szene der Santuzza **Puccini** „Tosca", Szene und Duett Cavaradossi – Tosca und Finale aus dem 1. Akt **Leoncavallo** „Nuit de décembre" **Tosti** „Ninon"
20.03 ARD-Konzert Schostakowitsch Violoncellokonzert Nr. 1 Es-Dur **Bruckner** Sinfonie Nr. 7 E-Dur; Sol Gabetta, Violoncello; Sächsische Staatskapelle Dresden, Ltg.: Tugan Sokhiev (Zeitversetzt aus der Semper-Oper in Dresden)
22.03 ARD-Jazz – Spotlight Jazz im postmigrantischen Deutschland
23.03 Klassik für Klugscheißer
0.03 Das Nachtkonzert

DEUTSCHLANDFUNK

5.05 Informationen
9.05 Kalenderblatt Vor 100 Jahren: Pol Pot geboren, Diktator von Kambodscha
9.10 Europa heute
9.35 Tag für Tag
10.08 Kontrovers
11.35 Umwelt und Verbraucher
12.10 Informationen
13.35 Wirtschaft
14.10 Deutschland heute
14.35 Campus und Karriere
15.05 Corso
15.35 @mediasres
16.10 Büchermarkt
16.35 Wissenschaft im Brennpunkt
17.05 Wirtschaft
17.35 Kultur heute
18.10 Infos am Abend
18.40 Hintergrund
19.05 Kommentare und Themen der Woche
19.15 Andruck
20.10 Musikjournal
21.05 Kronberg Festival 2024 **Tansman** Deux mouvements pour quatour de violoncelles **Glière** Duette Nr. 1 bis 4 für zwei Violoncelli op. 53 **Klengel** Largo aus Kleine Suite für drei Violoncelli op. 59 **Krenek** Dyophonie für zwei Violoncelli op. 241 **Fitzenhagen** Concert-Walzer für Celloquartett op. 31 **Reich** Clapping Music **Beglarian** „Poisonous Root" aus „Of Fables, Foibles and Fancies" für Violoncello und Sprecher **Hummel** Zwei Paraphrasen über lettische Volkslieder für Celloquintett op. 59e; Petar Pejčić, Bonian Tian, Gabriel Schwabe, Christoph Heesch, Michael Polyzoides, Violoncello Mit Klaus Gehrke (Mitschnitt vom 27.9.2024 im Carl Bechstein Saal des Casals Forums, Kronberg)
22.50 Sport aktuell
23.10 Der Tag Journal vor Mitternacht
0.05 DLF Radionacht

MDR AKTUELL

5.00 Stunden-Programmschema 5.06 Aktuelle Berichte
5.13 Börse in Frankfurt, New York und Tokio
5.15 Kurznachrichten
5.17 Berichte zum Zeitgeschehen mit Service, Tipps und Kultur
5.29 Ausblick auf die kommende halbe Stunde
5.36 Aktuelle Berichte
5.40 Sport
5.45 Kurznachrichten
5.47 Aktuelle Berichte und Regionales aus Thüringen, Sachsen, Sachsen-Anhalt
5.58 Wetter
5.59 **Ausblick auf die kommende Stunde**

NDR INFO

5.56 Morgenandacht Joachim Kretschmaar, Vorstand Theologie der Stiftung Diakoniewerk Kropp
6.00 Infoprogramm Die Nachrichten für den Norden
14.05 11KM: der tagesschau-Podcast
17.05 Themen des Tages
18.35 **Themen des Tages** In Interviews mit Korrespondenten, Experten und Politikern werden die wichtigsten Nachrichten für den Norden aus Politik, Wirtschaft, Sport und Kultur präsentiert. Ein Topthema wird ausführlich diskutiert und behandelt. Korrespondenten, Experten und Politiker setzen sich mit aktuellen Themen aus Politik, Wirtschaft, Sport und Kultur auseinander und beleuchten diese aus verschiedenen Perspektiven.
20.15 Mitreden! Deutschland diskutiert
22.00 ARD-Infonacht In der ARD-Infonacht geben die Moderatoren den Hörern einen Überblick über das aktuelle Weltgeschehen.
0.00 ARD-Infonacht

MDR

THÜRINGEN

5.00 Johannes und der Morgenhahn
9.00 MDR Thüringen mit Haase und Waage
12.00 Der Mittag
15.00 Ramm am Nachmittag
18.00 Das Fazit vom Tag Die interessantesten Fakten des Tages aus Thüringen und der Welt werden zusammengefasst. Es gibt Beiträge zu Themenfeldern wie Wirtschaft, Politik, Gesellschaft, Kunst, Kultur oder Sport.
19.00 MDR Thüringen am Abend
23.00 ARD-Hitnacht

NDR 1

NIEDERSACHSEN

„Das ist Radio"

5.00 Hellwach 5.40 Zeitmaschine
6.20 Frühstück bei …
10.00 Wir in Nieders. 11.50 Hör mal 'n beten to
13.00 Wir in Nieders. 13.20 Zeitmaschine
13.30 Regional
14.30 Regional
16.00 Funkbilder
18.00 Die Blaue Stunde
19.00 Plattdeutsch
20.00 Traumhaft 20.50 Nachtgedanken
21.00 Die beste Musik
23.00 ARD-Hitnacht
0.00 ARD-Hitnacht

NDR 1

WELLE NORD

„In Schleswig-Holstein zu Hause"

5.00 Moin S-H 8.30 1 Land, 5 Studios, Nachrichten für S-H
10.00 Moin! Schleswig-Holstein mittendrin 14.30 Regionalwetter
15.00 Moin! Der Tag in Schleswig-Holstein 15.30 Regionalwetter
19.00 Von Binnenland und Waterkant 19.04 Gesegneten Abend
21.00 NDR 1 – Die beste Musik für den Norden
23.00 ARD-Hitnacht
0.00 ARD-Hitnacht

NDR 2

5.00 Der NDR 2 Morgen mit Elke und Jens 7.17 Comedy „Die Kur-Oase"
10.00 Der Vormittag 12.00 Das NDR 2 Update um 12
14.00 Der NDR 2 Nachmittag mit Jessica und Hardeland Mit Jessica Müller, Jens Hardeland
16.45 Comedy „Die Kur-Oase"
17.00 Das NDR 2 Update um 5
18.00 NDR 2 Soundcheck Neue Musik 18.15 Moment mal
21.00 NDR 2 Pop – Die Abendshow
0.00 NDR 2 Popnacht

HR 4

6.00 hr4 – Mein Morgen in Hessen 6.30 die hessenschau
7.20 Comedy
10.00 Britta am Vormittag
12.00 Britta am Mittag 12.30 die hessenschau
13.00 Wünsch dir was Die „Wünsch Dir Was"-Telefon-Nummer: 0800 7777 224
14.00 Am Nachmittag 14.30 die hessenschau
16.00 Mit hr4 in den Feierabend 16.30 die hessenschau
16.50 Comedy
20.00 hr4 – Musik liegt in der Luft
0.00 Die ARD-Schlagernacht

RADIO 21

5.00 Die Morning-Rockshow
10.00 Die Annette-Radüg-Show
14.00 Die Olli-Peral-Show Olli Peral versorgt die Hörer mit den aktuellsten News aus der Rockwelt in den Rock N' Pop News, Jede Stunde gibt es dazu Nachrichten aus Deutschland und der Welt. Zudem zweimal pro Stunde Wetter und Verkehr und das Wichtigste aus Eurer Region.
20.00 Bester Rock 'N Pop Non-Stop Bis zum Morgen werden ununterbrochen Pop- und Rockhits gespielt.

COSMO

7.00 Cosmo
12.00 No comment
14.00 Cosmo
19.00 Cosmo Podcasts
20.00 Cosmo türkçe (türkisch)
20.30 Cosmo bosanski / hrvatski / srpski (südosteuropäische Sprachen)
21.00 Cosmo italiano (italienisch)
21.30 Cosmo po-russki (russisch)
22.00 Cosmo po polsku (polnisch)
22.30 Cosmo bel-arabi (arabisch)
23.00 Schwarz zu blau
0.00 Cosmo fem:power
2.00 Schwarz zu blau

Tagestipps

NEUE MUSIK 21.00 RADIO3

Die kanadisch-britische Komponistin Cassandra Miller nutzt Transkriptionsprozesse, um bereits existierende musikalische Quellen umzuwandeln

Die Wittener Tage für neue Kammermusik

FEATURE In diesem Jahr hat das Festival vom 2. bis zum 4. Mai stattgefunden und einige der wichtigen Namen der kleiner besetzten zeitgenössischen Musik versammelt, darunter Sara Glojnarić, Brigitta Muntendorf oder Ondřej Adámek. Porträt-Komponistin war Cassandra Miller. Sie stellte die Frage, wie man aus alten Dingen, schöne neue Dinge macht. Ein akustischer Rückblick. **60 Min.**

RATGEBER 10.08 DEUTSCHLANDFUNK

Rheumatoide Arthritis

„SPRECHSTUNDE“ Die Erkrankung beginnt mit steifen Gelenken an Händen und Füßen und kann den ganzen Körper belasten. Wird sie nicht rechtzeitig behandelt, verschlimmert sie sich und kann am Ende das Gelenk zerstören. **82 Min.**

JAZZ 21.05 DEUTSCHLANDFUNK

Das Devin Gray Trio

MITSCHNITT „Melt All the Guns“ heißen zwei Trioalben von Devin Gray (Foto), deren Stücke vom Wunsch nach einem Ende der politischen Verrohung in den USA inspiriert sind. 2024 präsentierte er mit seinem Trio beim Jazzfest Berlin eine Auswahl daraus. **55 Min.**

JAZZ 22.00 RADIO3

See More Jazz 2024

MITSCHNITT Der Pianist Niels Lan Doky (Foto) stellte auf dem Festival in Rostock sein Album „Yesterday's Future“ vor. Es wurde nach dem Ende des letzten COVID-19-Lockdowns live im Louisiana Museum of Modern Art in Dänemark aufgenommen (von 2024). **60 Min.**

ARD-NACHTKONZERT

0.03 **Schiefferdecker** Konzert Nr. 8 F-Dur; Elbipolis Barockorchester Hamburg **J. Haydn** Klavierkonzert G-Dur Hob. XVIII/4; Christine Schornsheim, Hammerklavier; Neue Düsseldorfer Hofmusik, Ltg.: Mary Utiger **Janácek** Suite op. 3; WDR-Sinfonieorchester Köln, Ltg.: Gerd Albrecht **Schubert** Sonate Es-Dur D 568; Michael Endres, Klavier **Rachmaninow** „Die Glocken“ op. 35; Tatiana Pavlovskaya, Sopran; Jewgenij Akimow, Tenor; Wladimir Wanejew, Bariton; WDR-Rundfunkchor und Sinfonieorchester, Ltg.: Semyon Bychkov 2.03 **Viotti** Violinkonzert Nr. 22 a-Moll **Hummel** Sonate A-Dur op. 104 **Backofen** Klarinettenkonzert Es-Dur op. 16 **C. Schumann** Klaviertrio g-Moll op. 17 **Smetana** „Mein Vaterland“, Blanik 4.03 **Pergolesi** „Orfeo“ **J. Haydn** Streichquartett G-Dur op. 77/1 **Bantock** „Old English Suite“ 5.03 Werke von Pichl, W.A. Mozart, Vater, Joh. Strauß, Rachmaninow, Rameau

Podcast · Mehrkanalton · Für Kinder · Hörspiel

RUNDFUNK BERLIN-BRANDENBURG

RBB 88.8

„Das Radio für die Stadt“

5.00 Guten Morgen Berlin
6.00 Guten Morgen Berlin Moderation: Tim Koschwitz, Lydia Mikiforow
10.00 rbb 88.8 Moderation: Anke Friedrich, Nadine Kallenbach Den ganzen Tag hindurch werden die Zuhörer mit einer Mischung aus Musik und lokalen Informationen unterhalten. Bei der Musikauswahl bleibt man stets der bewährten Mischung aus 80er- und 90er-Hits treu. Hinzu kommen Nachrichten, Verkehrsinformationen und weitere informative Beiträge.
13.00 rbb 88.8 Moderation: Alex Schurig
17.00 rbb 88.8
19.00 100% 80er Moderation: Marion Hanel
22.00 80er, 90er, 100% Berlin
0.00 ARD-Popnacht

INFORADIO

„Nachrichten mit Hintergrund“

15.14 Sport
15.25 Aktuelle Hintergrundberichte
15.34 Wirtschaft aktuell
15.45 Wissenswerte
16.05 Aktuelle Hintergrundberichte
16.14 Sport
16.25 Aktuelle Hintergrundberichte
16.34 Wirtschaft aktuell
16.45 Aktuelle Hintergrundberichte
16.54 Kultur
17.05 Aktuelle Hintergrundberichte
17.14 Sport
17.25 Aktuelle Hintergrundberichte
17.34 Wirtschaft aktuell
17.45 Aktuelle Hintergrundberichte
17.54 Kultur
18.03 Aktuelle Hintergrundberichte
18.14 Sport
18.17 Der Tag in Berlin und Brandenburg
18.33 Wirtschaft aktuell
18.39 Vis-à-vis
18.51 Kultur
19.03 Aktuelle Hintergrundberichte
19.14 Sport
19.17 Der Tag in Berlin und Brandenburg
19.33 Podcast
19.59 Tagesschau
20.15 ARD-Infoabend
20.45 Vis-à-vis
20.57 Kultur
21.03 ARD-Infoabend
21.15 Sport
21.18 Der Tag in Berlin und Brandenburg
21.33 ARD-Infoabend
23.00 ARD-Infonacht

RADIO3

6.00 Am Morgen Moderation: Frank Meyer
6.10 Aktuell
6.20 Der Stichtag
6.30 **Kultur kompakt** Die wichtigsten Themen und Ereignisse aus Kultur, Gesellschaft und Wissenschaft
6.40 Aktuell
6.50 **Worte für den Tag** Eva-Maria Menard, Perleberg
7.10 Aktuell
7.30 Kultur kompakt
7.40 Frühkritik
7.50 Aktuell
8.10 Die Frage des Tages
8.20 Aktuell
8.30 Kultur kompakt
8.40 Aktuell
9.30 Kultur kompakt
9.40 Meisterwerke
9.50 Aktuell
10.00 Klassik bis Zwei Moderation: Imke Griebsch
10.30 Kultur kompakt
10.40 Musikalisches Kalenderblatt
11.30 Kultur kompakt
12.10 Gast
12.30 Kultur kompakt
12.40 Klassik aktuell
13.30 Lesung Theodor Fontane: Der Stechlin (8/32) Es liest Hans Paetsch Schauspieler lesen in Fortsetzung die großen Werke der Weltliteratur. Der Hörer kann sich dem Erlebnis ganz hingeben oder Zeit auf dem Weg zur Arbeit, bei der Hausarbeit etc. sinnvoll nutzen.
14.00 Meine Musik Klassik, garantiert subjektiv Moderation: Kai Luehrs-Kaiser
16.00 Am Nachmittag Moderation: Frank Schmid
16.10 Aktuell
16.30 Kultur kompakt
16.40 Aktuell
17.30 Kultur kompakt
17.40 Aktuell
18.30 Kultur kompakt
18.40 Aktuell
19.00 Thadeusz lang und breit Moderation: Jörg Thadeusz
20.00 Kombo Moderation: Grit Schulze Kombo ist eine Sendung, die aus der Freude an der Kombination entsteht.
21.00 Neue Musik Die Wittener Tage für neue Kammermusik 2025 Moderation: Andreas Göbel
22.00 Jazz See More Jazz Rostock 2024: Niels Lan Doky Trio „Yesterday“
23.00 Lesung
23.30 Klassik Lounge
0.03 Das Nachtkonzert

RADIOEINS

5.00 Der schöne Morgen – Die radioeins-Morgenshow Hendrik Schröder begrüßt die Hörerschaft jeden Morgen mit interessanten, wissenswerten und manchmal auch erstaunlichen Fakten aus den Bereichen Politik, Wirtschaft, Wissenschaft, Kultur und Sport.
10.00 radioeins ab zehn Fünf Stunden Pop, Kultur und Musik
15.00 radioeins ab drei Welche Themen sind heute wichtig? Täglich informieren wir Sie über aktuelle Politik, kontroverse Diskussionen, relevante Ereignisse.
19.00 Live aus dem Bikini
21.00 Die Sendung Musiker machen Radio
23.00 Free Falling Mit Milena Fessmann
1.00 Passion
3.00 Laut und Kantig

ANT. BRANDENBURG

5.00 Guten Morgen Brandenburg Die Moderatoren Anneli Rienecker, Marcus Asmus, Marie Günther und Christofer Hameister haben schon zu besonders früher Stunde sehr viel spannendes, interessantes oder witziges zu berichten.
10.00 Hallo Brandenburg Service, Veranstaltungstipps, Unterhaltung am Vormittag
14.00 Antenne am Nachmittag Das Neueste aus den Regionen
17.00 Antenne am Abend 19.04 Unser Sandmännchen
20.00 Brandenburger Begegnungen / Antenne Gespräch
21.00 Antenne Brandenburg – Die schönste Musik!
0.00 ARD-Hitnacht

FRITZ

5.00 Musiksendung
6.00 Fritz Frühschicht mit Selin Kahya & Daniel Claus oder Josephin Domaschke & Annette Volmer
10.00 Fritz mit Jule Kaden, Claudia Kamieth, Cassandra Nwosu oder Bruno Dietel
14.00 Fritz mit Jule Jank oder Ben Päffgen
18.00 Spätschicht
20.00 Beste Musik
22.00 Blue Moon Diskutieren, reden, streiten, lachen, weinen – alles ist möglich in den Blue-Moon-Sprechstunden
0.00 Beste Musik
2.00 Die junge Nacht

MDR

SACHSEN-ANHALT

5.00 Der schönste Morgen
5.30 Das Land um halb 5
5.50 **An(ge)dacht!** Das geistliche Wort und eine kleine Portion Optimismus für den Start in den Tag
6.30 Ihre Region aus erster Hand
7.30 Ihre Region aus erster Hand
8.30 Ihre Region aus erster Hand
9.00 Ihr Vormittag
9.30 Ihre Region aus erster Hand
9.50 **An(ge)dacht!**
10.30 Das Land um halb 11
11.30 Das Land um halb
12.00 Ihr Nachmittag
12.00 Der Tag in Sachsen-Anhalt
12.30 Das Land um halb – Nachrichten aus den Regionen Sachsen-Anhalt
13.30 Das Land um halb – Nachrichten aus den Regionen Sachsen-Anhalt
14.30 Das Land um halb – Nachrichten aus den Regionen Sachsen-Anhalt
15.30 Das Land um halb – Nachrichten aus den Regionen Sachsen-Anhalt
16.00 Ihr Feierabend
16.30 Das Land um halb – Nachrichten aus den Regionen Sachsen-Anhalt
17.00 Der Tag in Sachsen-Anhalt
17.30 Das Land um halb – Nachrichten aus den Regionen Sachsen-Anhalt
20.00 Handgemacht
23.00 ARD-Hitnacht

SACHSEN

5.00 Guten Morgen Sachsen
10.00 Der Tag
13.00 Der Radioreport
13.08 Der Nachmittag
18.00 Der Radioreport
18.08 Musikgeschichten
20.00 Dienstags direkt
23.00 ARD-Hitnacht

NDR 1 RADIO MV

„Für uns in Mecklenburg-Vorpommern“

5.00 Die Stefan Kuna Show Der beste Morgen für uns in M-V Mit Stefan Kuna, Dania Behm, Marilyn Pagel
10.00 Bei der Arbeit
13.00 Bei der Arbeit
16.00 Der Tag
19.00 Kulturjournal
20.00 Der Tag kompakt
20.10 Jazztime Mit Andreas Pasternack, Joachim Böskens
21.00 NDR 1 – Die beste Musik für den Norden
23.00 ARD-Hitnacht
0.00 ARD-Hitnacht

DKULTUR

5.05 Studio 9 Kultur und Politik am Morgen
6.20 **Wort zum Tage** Andreas Hauber, Ellwangen, Katholische Kirche
9.05 Im Gespräch
10.05 Lesart Das Literaturmagazin
11.05 Tonart
11.30 Musiktipps
11.40 Chor der Woche
12.05 Studio 9 Der Tag mit ...
13.05 Länderreport
14.05 Kompressor
15.05 Tonart Das Musikmagazin am Nachmittag
15.30 Musiktipps
15.40 Live Session
17.05 Studio 9 Kultur und Politik am Abend
18.30 Weltzeit
19.05 Zeitfragen Wirtschaft und Umwelt
19.30 Zeitfragen. Feature Business as usual? Wie Unternehmen mit Trauer umgehen Von Anna Goretzki
20.00 Konzert **Smith** „Tumblebird Contrails“ für Orchester **Barber** Konzert für Violine und Orchester op. 14 **Schostakowitsch** Sinfonie Nr. 6 h-Moll op. 54; Randall Goosby, Violine; Deutsches Symphonie-Orchester Berlin, Ltg.: Ryan Bancroft (Aufzeichnung vom 17.05.2025, Philharmonie Berlin)
22.05 Feature Hype, Hybris oder Hochkultur. NFTs – Das Geschäft mit der digitalen Kunst
23.05 Fazit – Kultur vom Tage 23.50 Kulturpresseschau
0.05 Chormusik **Schubert** Messe für Soli, Chor und Orchester Nr. 5 As-Dur D 678 **Poulenc** „Gloria“ für Sopran, gemischten Chor und Orchester 0.55 Chor der Woche
1.05 Tonart Americana

SPREERADIO

„Die besten Songs aller Zeiten“

5.00 Jochen Trus am Morgen
10.00 Der Vormittag mit Katja Desens
14.00 Der Nachmittag mit Claudia Campus Claudia Campus bringt Sie mit den besten Songs von den 80ern bis heute und besser informiert in den Feierabend!
19.00 Am Abend
23.00 Nachtflug Die ganze Nacht hindurch werden die Zuhörer mit einer Mischung aus Musik und Informationen unterhalten.

MDR KULTUR

6.00 Am Morgen
9.00 Lesezeit Jens Sparschuh: „Der Zimmerspringbrunnen“ (7/9). Es liest Ingo Meyer. (Produktion: Hörverlag 1997)
9.35 Am Vormittag
12.00 Am Mittag Aktuelle Berichte zu den wichtigsten Themen des Tages.
14.00 Die Klassikerlesung Stendhal: „Das Leben des Henry Brulard“ (12/18). Es liest Hans Helmut Dickow
14.30 Am Nachmittag Der Blick in die Welt bei MDR KULTUR international, aktuelle Berichte aus dem kulturellen und politischen Leben.
18.00 MDR Kultur spezial Der aktuelle, ausführliche Themenschwerpunkt aus Kultur, Gesellschaft und Politik.
19.00 Lesezeit Jens Sparschuh: „Der Zimmerspringbrunnen“ (7/9)
19.35 Jazz Lounge Die perfekte Mischung für Jazz-Fans und Hörer, die mit Jazz einfach nur entspannt in den Abend starten wollen.
20.00 Feature Widerstand und Anpassung – Überlebensstrategie. Erinnerungen eines Mannes an das Lager Dachau Von Thomas Heise Regie: Thomas Heise (Produktion: Rundfunk der DDR 1987)
21.00 Late Nite Sounds Jazz Songs, die ans Herz gehen und von Herzen kommen. Elegante Musik zum Träumen und Entdecken, dazu handverlesene Neuerscheinungen aus der Welt von Singer/Songwriter und Pop sowie exklusive Live-Songs aus dem Radiostudio.
23.00 Late Nite Sounds Nachtmix
0.00 Die Nacht

NDR KULTUR

6.00 Der Morgen Aktuelles aus der Kultur und viel Musik 7.20 Stoltenberg liest 7.50 Morgenandacht
8.30 Vorgelesen Sara Gmuer: 18. Stock (7/14) Es liest Nina Reithmeier
9.00 Der Morgen
10.00 Der Vormittag Das große Musikmagazin mit Werken aus Barock, Klassik und Romantik. Unterhaltsam präsentiert und ergänzt durch aktuelle Beiträge, Veranstaltungstipps aus dem Sendegebiet und Hintergründe aus der Welt der Musik.
10.40 Lauter Lyrik
12.40 Neue Bücher
13.00 Starke Stücke
14.00 Der Nachmittag Mit Franziska von Busse
15.20 Neue CDs
16.00 Das Journal Das Journal informiert umfassend über das aktuelle Kulturgeschehen, setzt Schwerpunkte und spürt kulturpolitische und künstlerische Trends auf.
18.00 Starke Stücke
19.00 Musica Kammermusik
20.00 Kombo Kombo ist eine Sendung, die aus der Freude an der Kombination entsteht. Drei Moderatorinnen aus Hamburg, Leipzig und Berlin verknüpfen unterschiedlichste Stile und Ebenen: Charlotte Oelschlegel, Grit Schulze und Kamilla Kaiser gehen im Wechsel ihre je eigenen Wege durch das große Gebiet der klassischen Musik und darum herum.
21.00 Neue Musik Hindemith-Preisträger 2025: Benjamin Scheuer Von Chantal Nastasi
22.00 Jazz See More Jazz Rostock 2024: Niels Lan Doky Trio „Yesterday's future“
23.00 Welt der Musik
0.03 Nachtkonzert

SWR KULTUR

6.00 Am Morgen
6.20 **Zeitwort** 20.05.1515: Im Hafen von Lissabon kommt ein Panzernashorn an
7.57 Wort zum Tag
8.30 Das Wissen Tiefseekabel im Visier – So verwundbar ist unser Daten- und Energienetz Von Marten Hahn (Produktion: SWR 2023/2025)
9.05 Musikstunde Casanova 300 – „Auch die schönste Frau ist an den Füßen zu Ende“ (2/5)
10.05 Treffpunkt Klassik Musik. Meinung. Perspektiven.
11.57 Kulturtipps
12.30 Am Mittag Das Magazin für Kultur und Gesellschaft
13.05 Mittagskonzert Schwetzinger SWR-Festspiele 2025. Wunschkonzert – Liebeslieder (Konzert vom 17. Mai 2025 im Kammermusiksaal)
15.05 Hörbar
16.05 Impuls Wissen aktuell
17.05 Forum
17.50 Jazz vor Sechs
18.30 Am Abend Ihr kultureller Abendspaziergang
20.03 RendezVous Chanson Mit Gerd Heger
21.00 JetztMusik Hilda Paredes, Kammermusik (1/2) **Paredes** Epitafio für Flöte, Klarinette, Violine, Cello, Klavier, Schlagzeug und Elektronik; Siphonophorae für Flöte, Klarinette, Klavier, Violine, Viola und Cello; Altazor für Bariton, Ensemble und Live-Elektronik; Guillermo Anzorena, Bariton; Ensemble Aventure; SWR Experimentalstudio (Konzert vom 21. November 2024 im Schlossbergsaal des SWR Freiburg)
22.03 Open World
23.03 Musikstunde
0.03 Nachtkonzert

HR 2

6.00 Am Morgen
6.30 Zuspruch
7.30 Frühkritik
8.40 Buch- bzw. Hörbuch-Tipp
9.30 Lesung
10.00 Am Vormittag **J.S. Bach** Konzert A-Dur BWV 1055 **Guastavino** Sonatina g-Moll **Weber** „Freischütz“ – Arie der Agathe „Wie nahte mir der Schlummer“ **Schumann** Fantasiestücke op. 73 **Fasch** Ouvertüre g-Moll für zwei Oboen, zwei Fagotte, Streicher und Basso continuo
12.00 Doppelkopf
13.00 Mittagskonzert Werke von Beethoven, Schostakowitsch (Aufnahme vom 9. Mai 2025 aus der Alten Oper Frankfurt)
14.30 Lesung
15.00 Literaturland Hessen
16.00 Am Nachmittag
18.00 Der Tag
19.00 Hörbar Musik grenzenlos
20.00 RendezVous Chanson Die ganze Vielfalt der frankophonen Musik zu Gehör bringen, das ist der Anspruch von „RendezVous Chanson“. Monsieur Chanson Gerd Heger kann sich beim Saarländischen Rundfunk auf das größte einschlägige Archiv in Europa (außerhalb Frankreichs) stützen: Fast 100 000 Titel machen es möglich, das traditionelle Chanson bis in seine Frühzeiten genauso zu würdigen wie aktuelle Entwicklungen und sogar die Hitparade.
21.00 JetztMusik Hilda Paredes, Kammermusik (1/2) Werke von Paredes (Konzert vom 21. November 2024 im Schlossbergsaal des SWR Freiburg)
22.00 Weltmusik Open World
23.00 Doppelkopf
0.03 ARD-Nachtkonzert

BR-KLASSIK

6.05 Allegro
6.30 Klassik aktuell
8.40 **Was heute geschah** 20.5.1941: Die Oper „Die Liebe der Danae“ von Richard Strauss verschwindet vorerst in der Schublade
8.57 Werbung
9.05 Der Vormittag Werke von Chopin, Pergolesi, Hensel, Bizet, Schubert, Mayerl u. a.
12.03 Der Nachmittag
12.30 Was heute geschah
13.30 Das neue Album oder: Ihr Musikwunsch
16.03 Leporello
16.40 Was heute geschah
18.03 Klassik-Stars Yo-Yo Ma (Violoncello) **Beethoven** Zwölf Variationen F-Dur über „Ein Mädchen oder Weibchen“ op. 66 **Lin** „Distant Green Valley“ **R. Schumann** Fantasiestücke op. 73 **Boccherini** Violoncellokonzert Nr. 7 G-Dur **Piazzolla** „Milonga del ángel“
19.03 Das starke Stück Musiker erklären Meisterwerke **Schostakowitsch** Sinfonie Nr. 6 h-Moll; Symphonieorchester des Bayerischen Rundfunks; „Die Hornisse“, Walzer Nr. 4; Les Vents Français; „Tanz der Puppen“
20.03 Konzertabend Zum 300. Todestag von Johann Philipp Krieger **J.Ph. Krieger** Missa brevis; „Musicalischer Seelen-Friede“; Sonaten op. 2; Ltg.: Juliane Laake
22.03 Jazztime News from New York: Aktuelle Alben mit dem Quartett des Schlagzeugers Billy Hart, mit dem Trio des Bassisten John Patitucci und mit dem Quartett des Pianisten Marc Copland
23.03 Eine Stunde Game-Musik Sinfonische Videospiel-Soundtracks
0.03 Das Nachtkonzert

DEUTSCHLANDFUNK

5.05 Informationen
9.05 Kalenderblatt Vor 10 Jahren: Der „Islamische Staat“ dringt in die antike Stadt Palmyra ein
9.10 Europa heute
9.35 Tag für Tag
10.08 Sprechstunde Rheumatoide Arthritis – Wenn das Immunsystem die Gelenke angreift Mit Lennart Pyritz
11.35 Umwelt und Verbraucher
12.10 Informationen
13.35 Wirtschaft
14.10 Deutschland heute
14.35 Campus und Karriere
15.05 Corso
15.35 @mediasres
16.10 Büchermarkt
16.35 Forschung akt.
17.05 Wirtschaft
17.35 Kultur heute
18.10 Infos am Abend
18.40 Hintergrund
19.05 Kommentare und Themen der Woche
19.15 Feature Die Goldgräber Wie Abzocker auf dem grauen Kapitalmarkt Anleger prellen Von Ann Esswein, Paul Hildebrandt. Regie: Claudia Kattanek (Produktion: Deutschlandfunk 2025)
20.05 Hörspiel **„Die Erschöpften“ (7/10)** Von Oliver Sturm Mit Tom Schilling, Jeanette Spassova, Marleen Lohse, Inga Busch, Johann von Bülow, Martin Rentzsch, Sebastian Blomberg Regie: Oliver Sturm
21.05 Jazz live Feuriger Appell an die Vernunft. Das Devin Gray Trio
22.05 Musikszene Vergessenes Talent der Musikgeschichte. Das kammermusikalische Werk der französischen Komponistin Rita Strohl
22.50 Sport aktuell
23.10 Der Tag
0.05 DLF Radionacht

MDR AKTUELL

5.00 Stunden-Programmschema 5.06 Aktuelle Berichte 5.13 Börse in Frankfurt, New York und Tokio 5.15 Kurznachrichten 5.17 Berichte zum Zeitgeschehen mit Service, Tipps und Kultur 5.29 Ausblick auf die kommende halbe Stunde 5.36 Aktuelle Berichte 5.40 Sport 5.45 Kurznachrichten 5.47 Aktuelle Berichte und Regionales aus Thüringen, Sachsen, Sachsen-Anhalt 5.58 Wetter 5.59 **Ausblick auf die kommende Stunde**

NDR INFO

5.56 Morgenandacht Joachim Kretschmaar, Vorstand Theologie der Stiftung Diakoniewerk Kropp
6.00 Infoprogramm 14.05 11KM: der tagesschau-Podcast 17.05 Themen des Tages 18.05 Streitkräfte und Strategien #Ukraine 18.35 **Themen des Tages** Hier hören Sie in einer halben Stunde die wichtigsten Nachrichten für den Norden. Aus Politik, Wirtschaft, Sport und Kultur. Das Topthema wird aus verschiedenen Perspektiven beleuchtet. In Interviews mit Korrespondenten, Experten oder Politikern. Meinungsstark, zuverlässig und verständlich. Von Montag bis Sonntag gibt es hier jeden Abend zuverlässig einen nationalen und internationalen Nachrichtenüberblick.
20.15 ARD-Infoabend Gut informiert durch den Abend
22.00 ARD-Infonacht Gut informiert durch die Nacht
0.00 ARD-Infonacht Gut informiert durch die Nacht

MDR THÜRINGEN

5.00 Johannes und der Morgenhahn
9.00 MDR Thüringen mit Haase und Waage
12.00 Der Mittag
15.00 Ramm am Nachmittag
18.00 Das Fazit vom Tag Die interessantesten Fakten des Tages aus Thüringen und der Welt werden zusammengefasst. Es gibt Beiträge zu Themenfeldern wie Wirtschaft, Politik, Gesellschaft, Kunst, Kultur oder Sport.
19.00 MDR Thüringen am Abend
23.00 ARD-Hitnacht

NDR 1 NIEDERSACHSEN

„Das ist Radio“

5.00 Hellwach 5.40 Zeitmaschine
6.20 Frühstück bei …
6.30 Regional
10.00 Wir in Nieders. 11.50 Hör mal 'n beten to
13.00 Wir in Nieders. 13.20 Zeitmaschine 13.30 Regional
16.00 Funkbilder
18.00 Die Blaue Stunde
19.00 Kulturspiegel
20.00 Traumhaft 20.50 Nachtgedanken
21.00 Die beste Musik
23.00 ARD-Hitnacht
0.00 ARD-Hitnacht

NDR 1 WELLE NORD

„In Schleswig-Holstein zu Hause“

5.00 Moin S-H 8.30 1 Land, 5 Studios, Nachrichten für S-H
10.00 Moin! Schleswig-Holstein mittendrin 14.30 Regionalwetter
15.00 Moin! Der Tag in Schleswig-Holstein 15.30 Regionalwetter
19.00 Von Binnenland und Waterkant 19.04 Gesegneten Abend
21.00 NDR 1 – Die beste Musik für den Norden
23.00 ARD-Hitnacht
0.00 ARD-Hitnacht

NDR 2

5.00 Der NDR 2 Morgen mit Elke und Jens 7.17 Comedy „Die Kur-Oase“
10.00 Der Vormittag 12.00 Das NDR 2 Update um 12
14.00 Der NDR 2 Nachmittag mit Jessica und Hardeland Mit Jessica Müller, Jens Hardeland 16.45 Comedy „Die Kur-Oase“ 17.00 Das NDR 2 Update um 5
18.00 NDR 2 Soundcheck Neue Musik 18.15 Moment mal
21.00 NDR 2 Pop – Die Abendshow
0.00 NDR 2 Popnacht

HR 4

6.00 hr4 – Mein Morgen in Hessen 6.30 die hessenschau 9.45 Haus und Garten
10.00 Britta am Vormittag
12.00 Britta am Mittag 12.30 die hessenschau
13.00 Wünsch dir was Die „Wünsch Dir Was“-Telefon-Nummer: 0800 7777 224
14.00 Am Nachmittag 14.30 die hessenschau 15.50 Haus und Garten
16.00 Mit hr4 in den Feierabend 16.30 die hessenschau 17.45 Übrigens...
20.00 hr4 – Musik liegt in der Luft
0.00 Die ARD-Schlagernacht

RADIO 21

5.00 Die Morning-Rockshow
10.00 Die Annette-Radüg-Show Von 10:00 bis 14:00 Uhr scheint die Sonne bei Annette Radüg. Der beste Rocksound zum Arbeiten, egal ob im Büro, im LKW oder im Home Office, dazu bewegende Geschichten aus dem Leben.
14.00 Die Olli-Peral-Show
20.00 Bester Rock 'N Pop Non-Stop Damit die Hörer auch nachts nicht auf ihre gewohnte Musikmischung verzichten müssen, gibt es „Bester Rock 'N Pop Non-Stop“.

COSMO

7.00 Cosmo
12.00 No comment
14.00 Cosmo
19.00 Cosmo Podcasts
20.00 Cosmo türkçe (türkisch)
20.30 Cosmo bosanski / hrvatski / srpski (südosteuropäische Sprachen)
21.00 Cosmo italiano (italienisch)
21.30 Cosmo po-russki (russisch)
22.00 Cosmo po polsku (polnisch)
22.30 Cosmo bel-arabi (arabisch)
23.00 Schwarz zu blau
0.00 Cosmo Afrobeats
2.00 Schwarz zu blau

Tagestipps

KONZERT 20.00 RADIO3

Der Bariton Konstantin Krimmel beeindruckt Kritiker und das Publikum durch seine vielseitige Stimme und Bühnenpräsenz

Die schöne Magelone

MITSCHNITT Der Bariton Konstantin Krimmel begeistert immer wieder als Liedinterpret. Für seinen Liedgesang erhielt er im vergangenen Jahr den Preis der Deutschen Schallplattenkritik sowie den „Opus Klassik“ als Sänger des Jahres. In der Stuttgarter Liederhalle sang Krimmel Brahms’ Liederzyklus „Die schöne Magelone“. An seiner Seite: der Pianist Wolfram Rieger und die Magelone-Kennerin Brigitte Fassbaender (von 2024). **120 Min.**

RELIGION 20.10 DEUTSCHLANDFUNK

Teilhard de Chardin

PORTRÄT Der Paläontologe und Mystiker Teilhard de Chardin suchte zeitlebens nach einem Weltbild, das Wissenschaft und Glaube vereint. Obwohl Rom ihn zum Schweigen verurteilte, inspirieren seine Gedanken heute päpstliche Lehrtexte. **20 Min.**

LITERATUR 20.30 DLF

Stehlen, Schimpfen, Spielen

AUTORENLESUNG Der Titel von Barbi Markovićs neuem Buch (Foto) ist Programm: Es geht um die Kunst des Piratentums, selbstgesetzte Regeln, Machtstrukturen – und nicht zuletzt um Wut und Schimpftiraden. **30 Min.**

KABARETT 21.05 DEUTSCHLANDFUNK

Der Eröffnungsabend (1/2)

MITSCHNITT Traditionell geht der Preisverleihung des Salzburger Stiers ein Eröffnungsabend mit „Ehemaligen“ voraus – diesmal das Duo Tresenlesen (Foto), das 1998 mit dem Stier ausgezeichnet wurde (vom 9.5.; Teil 2: 28.5.). **55 Min.**

ARD-NACHTKONZERT

0.03 **Mendelssohn** Sinfonie Nr. 4 A-Dur „Italienische“; NDR-Radiophilharmonie, Ltg.: Andrew Manze **R. Schumann** Streichquartett F-Dur op. 41; Mitglieder der NDR-Radiophilharmonie **Chausson** „Poème de l’amour et de la mer“ op. 19; Stella Doufexis, Mezzosopran; NDR-Radiophilharmonie, Ltg.: Eiji Oue **Genzmer** Sonate; Jörg Widmann, Klarinette; Oliver Triendl, Klavier **Kabalewski** Klavierkonzert Nr. 3 D-Dur; Michael Korstick, Klavier; NDR-Radiophilharmonie, Ltg.: Alun Francis
2.03 **W.A. Mozart** Klavierkonzert D-Dur KV 451 **Weber** Klarinettenquintett B-Dur op. 34 **Respighi** „Antiche danze ed arie“, Suite Nr. 3 **Bonis** „Femmes de légende“ **Grofé** „Niagara Falls Suite“
4.03 **Quantz** Konzert g-Moll **Delius** Sonate Nr. 3 **Veracini** Ouvertüre Nr. 2 F-Dur
5.03 Werke von A. Reicha, Beethoven, Boieldieu, A. Marcello, Field, Mendelssohn

▶◉ Podcast ◧ Mehrkanalton ☺ Für Kinder 🎧 Hörspiel

RUNDFUNK BERLIN-BRANDENBURG

RBB 88.8

„Das Radio für die Stadt“

5.00 Guten Morgen Berlin
6.00 Guten Morgen Berlin Moderation: Tim Koschwitz, Lydia Mikiforow
10.00 rbb 88.8 Moderation: Anke Friedrich, Nadine Kallenbach
Den ganzen Tag hindurch werden die Zuhörer mit einer Mischung aus Musik und lokalen Informationen unterhalten. Bei der Musikauswahl bleibt man stets der bewährten Mischung aus 80er- und 90er-Hits treu. Hinzu kommen Nachrichten, Verkehrsinformationen und weitere informative Beiträge.
13.00 rbb 88.8 Mod.: Alex Schurig
17.00 rbb 88.8
19.00 100% Made in Germany Moderation: Heiner Knapp
22.00 80er, 90er, 100% Berlin
0.00 ARD-Popnacht

INFORADIO

„Nachrichten mit Hintergrund“

15.14 Sport
15.25 Aktuelle Hintergrundberichte
15.34 Wirtschaft aktuell
15.45 Wirtschaftsdoku
16.05 Aktuelle Hintergrundberichte
16.14 Sport
16.25 Aktuelle Hintergrundberichte
16.34 Wirtschaft aktuell
16.45 Aktuelle Hintergrundberichte
16.54 Kultur
17.05 Aktuelle Hintergrundberichte
17.14 Sport
17.25 Aktuelle Hintergrundberichte
17.34 Wirtschaft aktuell
17.45 Aktuelle Hintergrundberichte
17.54 Kultur
18.03 Aktuelle Hintergrundberichte
18.14 Sport
18.17 Der Tag in Berlin und Brandenburg
18.33 Wirtschaft aktuell
18.39 Vis-à-vis
18.51 Kultur
19.03 Aktuelle Hintergrundberichte
19.14 Sport
19.17 Der Tag in Berlin und Brandenburg
19.33 Podcast
19.59 Tagesschau
20.15 ARD-Infoabend
20.45 Vis-à-vis
20.57 Kultur
21.03 ARD-Infoabend
21.15 Sport
21.18 Der Tag in Berlin und Brandenburg
21.33 ARD-Infoabend
23.00 ARD-Infonacht

RADIO3

6.00 Am Morgen Mod.: Frank Meyer
6.10 Aktuell
6.20 ▶◉ Der Stichtag
6.30 **Kultur kompakt** Die wichtigsten Themen und Ereignisse aus Kultur, Gesellschaft und Wissenschaft
6.40 Aktuell
6.50 **Worte für den Tag** Eva-Maria Menard, Perleberg
7.10 Aktuell
7.30 Kultur kompakt
7.40 Frühkritik
7.50 Aktuell
8.10 Die Frage des Tages
8.20 Aktuell
8.30 Kultur kompakt
8.40 Literatur
8.50 Aktuell
9.30 Kultur kompakt
9.40 Aktuell
10.00 Klassik bis Zwei
10.30 Kultur kompakt
10.40 Musikalisches Kalenderblatt
11.30 Kultur kompakt
12.10 Neue Aufnahmen
12.30 Kultur kompakt
12.40 Klassik aktuell
13.30 ▶◉ **Lesung** Theodor Fontane: Der Stechlin (9/32) Es liest Hans Paetsch Schauspieler lesen in Fortsetzung die großen Werke der Weltliteratur. Der Hörer kann sich dem Erlebnis ganz hingeben oder Zeit auf dem Weg zur Arbeit, bei der Hausarbeit etc. sinnvoll nutzen.
14.00 Meine Musik Klassik, garantiert subjektiv
16.00 Am Nachmittag Moderation: Frank Schmid
16.10 Aktuell
16.30 Kultur kompakt
16.40 Aktuell
17.30 Kultur kompakt
17.40 Aktuell
18.30 Kultur kompakt
18.40 Aktuell
19.00 Freiheit Deluxe Moderation: Jagoda Marinić
20.00 ARD-Konzert **Brahms** „Die schöne Magelone“ op. 33; Brigitte Fassbaender, Sprecherin; Konstantin Krimmel, Bariton; Wolfram Rieger, Klavier (Aufnahme vom 10. November 2024 in der Liederhalle Stuttgart)
22.00 ARD-Jazz – Magazin Das wöchentliche Jazz-Update, präsentiert von Eurer ARD: Außergewöhnliche Veröffentlichungen, relevante Ereignisse und aktuelle Debatten. Wir diskutieren Jazz in allen seinen Facetten und suchen auch deutschlandweit die Orte auf, an denen er zuhause ist. Nicht verpassen!
23.00 Lesung
23.30 Klassik Lounge
0.03 Das Nachtkonzert

RADIOEINS

5.00 Der schöne Morgen – Die radioeins-Morgenshow Hendrik Schröder begrüßt die Hörerschaft jeden Morgen mit interessanten, wissenswerten und manchmal auch erstaunlichen Fakten aus den Bereichen Politik, Wirtschaft, Wissenschaft, Kultur und Sport.
10.00 radioeins ab zehn Fünf Stunden Pop, Kultur und Musik
15.00 radioeins ab drei Welche Themen sind heute wichtig? Täglich informieren wir Sie über aktuelle Politik, kontroverse Diskussionen, relevante Ereignisse.
19.00 Live aus dem Bikini
21.00 Swagga!
23.00 Sister Moon
1.00 Free Falling
3.00 Die Sendung

ANT. BRANDENBURG

5.00 Guten Morgen Brandenburg Die Moderatoren Anneli Rienecker, Marcus Asmus, Marie Günther und Christofer Hameister haben schon zu besonders früher Stunde sehr viel spannendes, interessantes oder witziges zu berichten.
10.00 Hallo Brandenburg Service, Veranstaltungstipps, Unterhaltung am Vormittag
14.00 Antenne am Nachmittag Das Neueste aus den Regionen
17.00 Antenne am Abend
19.04 ☺ Unser Sandmännchen
20.00 Antenne Brandenburg – Die schönste Musik!
0.00 ARD-Hitnacht

FRITZ

5.00 Musiksendung
6.00 Fritz Frühschicht mit Selin Kahya & Daniel Claus oder Josephin Domaschke & Annette Volmer
10.00 Fritz mit Jule Kaden, Claudia Kamieth, Cassandra Nwosu oder Bruno Dietel
14.00 Fritz mit Jule Jank oder Ben Päffgen
18.00 Spätschicht
20.00 Beste Musik
22.00 Blue Moon Diskutieren, reden, streiten, lachen, weinen – alles ist möglich in den Blue-Moon-Sprechstunden
0.00 Beste Musik
2.00 Die junge Nacht

MDR

SACHSEN-ANHALT

5.00 Der schönste Morgen Perfekter Start in den Tag mit den Hits unseres Lebens
5.30 Das Land um halb
5.50 An(ge)dacht!
6.30 Ihre Region aus erster Hand
7.30 Ihre Region aus erster Hand
9.00 Ihr Vormittag
9.30 Ihre Region aus erster Hand
9.50 An(ge)dacht!
10.30 Das Land um halb
11.30 Das Land um halb
12.00 Ihr Nachmittag
12.00 Der Tag in Sachsen-Anhalt
12.30 Das Land um halb
13.30 Das Land um halb
14.30 Das Land um halb
15.30 Das Land um halb
16.00 Ihr Feierabend
16.30 Das Land um halb
17.00 Der Tag in Sachsen-Anhalt
17.30 Das Land um halb
20.00 MDR Sachsen-Anhalt am Abend
23.00 ARD-Hitnacht

SACHSEN

5.00 Guten Morgen Sachsen darin Das Wort zum Tag und die Glückwünsche Starten Sie gut informiert und entspannt in den Tag. Die ganze Sendung hindurch gibt es im Wechsel informative Beiträge zum aktuellen Geschehen eingebettet in die gewohnt spritzige Musikmischung. Wie die Hörerschaft das kennt, wird viel Wert auf Information gelegt. So bleibt man stets auf dem Laufenden, was bedeutsame und interessante Geschehnisse im Sendegebiet und weltweit betrifft.
10.00 Der Tag
13.00 Der Radioreport
13.08 Der Nachmittag
18.00 Der Radioreport
18.08 Musikgeschichten
20.00 Exquisit
23.00 ARD-Musiknacht

DKULTUR

5.05 ▶◉ **Studio 9**
6.20 **Wort zum Tage** Andreas Hauber, Ellwangen, Katholische Kirche
9.05 ▶◉ Im Gespräch
10.05 ▶◉ Lesart
11.05 Tonart
11.30 Musiktipps
12.05 ▶◉ Studio 9
13.05 ▶◉ Länderreport
14.05 ▶◉ Kompressor
15.05 Tonart Das Musikmagazin am Nachmittag
15.30 Musiktipps
15.40 Live Session
17.05 ▶◉ **Studio 9** Kultur und Politik am Abend
18.30 ▶◉ Weltzeit
19.05 ▶◉ **Zeitfragen** Kultur und Geschichte
19.30 Zeitfragen. Feature Über die Faulheit. „Es ist ein edel Ding um Muße und Müßiggehen“ Von Günter Wessel
20.00 Konzert **Martin** Suite aus „Die Blaue Blume“; Hélène Walter, Sopran; Luca Bernard, Tenor; Stephan MacLeod, Bass **Stravinsky** Ballettsuite „Pulcinella“; Orchestre de Chambre de Lausanne, Ltg.: Thierry Fischer (Aufzeichnung vom 01.05.2025, Salle Métropole, Lausanne)
21.30 Alte Musik Cher Rameau, parlons musique! Jean-Philippe Rameau in Dichtung und Wahrheit
22.05 🎧 Hörspiel **„Nobody’s Nothings“** Von tauchgold Mit Katharina M. Schubert, Jens Harzer, Jade Pearl Baker, Mario Fuchs, Maxim Tartakovsky, Almut Zilcher
23.05 ▶◉ **Fazit – Kultur vom Tage**
23.50 ▶◉ Kulturpresseschau
0.05 Neue Musik Toshi Ichiyanagi: „Tokyo 1969“; Jo Kondo: „Never return“ (1971); Akimichi Takeda: „Panoramic Sonore“ (1973)
1.05 Tonart Rock

MDR KULTUR

6.00 Am Morgen Aktuelle Beiträge aus Kultur, Politik und Gesellschaft, das Wort zum Tage, Kalenderblatt, Medienschau und Feuilleton.
9.00 Lesezeit Jens Sparschuh: „Der Zimmerspringbrunnen“ (8/9). Es liest Ingo Meyer. (Produktion: Hörverlag 1997)
9.35 Am Vormittag
12.00 Am Mittag
14.00 Die Klassikerlesung Stendhal: „Das Leben des Henry Brulard“ (13/18). Es liest Hans Helmut Dickow
14.30 Am Nachmittag Der Blick in die Welt bei MDR KULTUR international, aktuelle Berichte aus dem kulturellen und politischen Leben.
18.00 MDR Kultur spezial Der aktuelle, ausführliche Themenschwerpunkt aus Kultur, Gesellschaft und Politik.
19.00 Lesezeit Jens Sparschuh: „Der Zimmerspringbrunnen“ (8/9)
19.35 Jazz Lounge Die perfekte Mischung für Jazz-Fans und Hörer, die mit Jazz einfach nur entspannt in den Abend starten wollen.
20.00 ▶◉ **MDR Kultur trifft – Menschen von hier** Unsere Gäste fühlen sich dem kulturellen Leben in unserer Region besonders verpflichtet. Kuratoren, Musiker, Intendanten, Schriftsteller, Dirigenten, Maler und viele mehr finden hier ihren Platz und erzählen aus ihrem beruflichen Leben und ihrem privaten Alltag.
21.00 Late Nite Sounds Folk & Welt Neuvorstellungen, spannende Alben und aktuelle Strömungen der Folk- und Weltmusik.
23.00 Late Nite Sounds Nachtmix
0.00 Die Nacht

NDR KULTUR

6.00 Der Morgen Aktuelles aus der Kultur und viel Musik
7.50 ▶◉ Morgenandacht
8.30 Vorgelesen Sara Gmuer: 18. Stock (8/14) Es liest Nina Reithmeier
9.00 Der Morgen Aktuelles aus der Kultur und viel Musik
10.00 Der Vormittag Das große Musikmagazin mit Werken aus Barock, Klassik und Romantik. Unterhaltsam präsentiert und ergänzt durch aktuelle Beiträge, Veranstaltungstipps aus dem Sendegebiet und Hintergründe aus der Welt der Musik.
10.40 Lauter Lyrik
12.40 ▶◉ Neue Bücher
13.00 NDR Kultur EXTRA Gespräche mit Menschen, die etwas zu sagen haben
14.00 Der Nachmittag Mit Franziska von Busse
15.20 ▶◉ Neue CDs
16.00 Das Journal Das Journal informiert umfassend über das aktuelle Kulturgeschehen, setzt Schwerpunkte und spürt kulturpolitische und künstlerische Trends auf.
18.00 NDR Kultur EXTRA Gespräche mit Menschen, die etwas zu sagen haben
19.00 Musica Sinfonische Musik
20.00 ARD-Konzert **Brahms** „Die schöne Magelone“ op. 33; Brigitte Fassbaender, Sprecherin; Konstantin Krimmel, Bariton; Wolfram Rieger, Klavier (Aufzeichnung vom SWR vom 10.11.2024 in der Liederhalle in Stuttgart)
22.00 ARD-Jazz – Magazin Mit Niklas Wandt
23.00 ▶◉ **Philipps Playlist** Fünf Musikstücke zu einem Thema Mit Philipp Schmid
0.03 Nachtkonzert

SWR KULTUR

6.00 Am Morgen
6.20 ▶◉ **Zeitwort** 21.05.1871: Regierungstruppen dringen in die Pariser Innenstadt
7.57 ▶◉ Wort zum Tag
8.30 ▶◉ **Das Wissen** Schlucken – Ein Reflex, der unser Überleben sichert Von Marion Theis
9.05 ▶◉ **Musikstunde** Casanova 300 – „Auch die schönste Frau ist an den Füßen zu Ende“ (3/5) Mit Katharina Eickhoff
10.05 Treffpunkt Klassik Musik. Meinung. Perspektiven.
11.57 Kulturtipps
12.30 Am Mittag Das Magazin für Kultur und Gesellschaft
13.05 Mittagskonzert Schwetzinger SWR-Festspiele 2025. Goldene Zeiten. Lieder u. a. von Giulio Caccini, Claudio Monteverdi, Giacomo Carissimi, Antonio Vivaldi, Giovanni Paisiello (Matinee vom 18. Mai 2025 im Mozartsaal)
15.05 Hörbar Musik grenzenlos
16.05 ▶◉ **Impuls** Wissen aktuell
17.05 ▶◉ **Forum** Die Sendung bietet Diskussionskultur auf hohem Niveau.
17.50 Jazz vor Sechs
18.30 Am Abend Ihr kultureller Abendspaziergang
20.03 ARD-Konzert **Brahms** „Die schöne Magelone“ op. 33; Brigitte Fassbaender, Sprecherin; Konstantin Krimmel, Bariton; Wolfram Rieger, Klavier (Konzert vom 10. November 2024 im Mozartsaal der Liederhalle, Stuttgart)
22.03 ARD-Jazz – Magazin Von Niklas Wandt
23.03 ▶◉ Musikstunde
0.03 Nachtkonzert

HR 2

6.00 Am Morgen
6.30 ▶◉ Zuspruch
7.30 ▶◉ Frühkritik
8.40 Buch- bzw. Hörbuch-Tipp
9.30 Lesung
10.00 Am Vormittag **Wagner** Walkürenritt aus der Oper „Die Walküre“ **Haydn** Klaviertrio Nr. 22 Es-Dur **Alberti** Flötenkonzert F-Dur **Rachmaninow** Vocalise **C.Ph.E. Bach** Klaviersonate g-Moll Wq 65 Nr. 17 **Händel** Arie „Lascia la spina, cogli la rosa“
12.00 ▶◉ Doppelkopf
13.00 Am Mittag **Chatschaturjan** Walzer aus dem Ballett „Maskerade“; Orchestre Philharmonique de Radio France, Ltg.: Paavo Järvi **Leo** Violoncellokonzert D-Dur; Sol Gabetta; Cappella Gabetta, Ltg.: Andrés Gabetta **Brahms** 1. Sinfonie c-Moll op. 68; London Philharmonic Orchestra, Ltg.: Marin Alsop
14.30 Lesung
15.00 Kaisers Klänge Musikalische Entdeckungsreisen Paulinchens Lied und Gretchens Arie – Hessens klingende Literatur
16.00 Am Nachmittag Gut informiert mit dem aktuellen Kulturgespräch und entspannter Musik durch den Nachmittag.
18.00 ▶◉ Der Tag
19.00 Hörbar Musik grenzenlos
20.00 ARD-Konzert **Brahms** „Die schöne Magelone“ op. 33; Brigitte Fassbaender, Sprecherin; Konstantin Krimmel, Bariton; Wolfram Rieger, Klavier (Aufnahme vom 10. November 2024 in der Liederhalle Stuttgart)
22.00 ARD-Jazz – Magazin What’s going on? – Features, Interviews und was die Szene (um-)treibt Mit Niklas Wandt
23.00 ▶◉ Doppelkopf
0.03 ARD-Nachtkonzert

BR-KLASSIK

6.05 ▶◉ **Allegro**
6.30 ▶◉ Klassik aktuell
7.20 ▶◉ Klassik aktuell
7.40 ▶◉ Klassik aktuell
8.20 ▶◉ Klassik aktuell
8.40 ▶◉ **Was heute geschah** 21.5.1904: Der Jazzpianist Fats Waller wird geboren
8.57 Werbung
9.05 Der Vormittag Klassisch durch Ihren Tag. Werke von Lortzing, J.S. Bach, Beach, Joh. Strauß, Széchényi, Dvorák u. a.
12.03 Der Nachmittag
12.30 ▶◉ Was heute geschah
13.30 Das neue Album oder: Ihr Musikwunsch
16.03 Leporello
16.15 ▶◉ Klassik aktuell
16.40 ▶◉ Was heute geschah
17.15 ▶◉ Klassik aktuell
17.40 Klassik aktuell
18.03 Klassik-Stars Magali Mosnier (Flöte) **Ravel** Introduktion und Allegro; Olivier Patey, Klarinette; Ruriko Yamamiya, Harfe; Quatuor Ebène **W.A. Mozart** Flötenkonzert G-Dur KV 313; Münchener Kammerorchester, Ltg.: Daniel Giglberger **Debussy** Sonate F-Dur; Antoine Tamestit, Viola; Xavier de Maistre, Harfe
19.03 Classic Sounds in Jazz „In a mellow tone“. Mit Aufnahmen von Ella Fitzgerald, Al Jarreau, Chet Baker, Gerry Mulligan, des Bill Evans Trios u.a. Moderation: Beatrix Gillmann
20.03 ARD-Konzert **Brahms** „Die schöne Magelone“ op. 33; Brigitte Fassbaender, Sprecherin; Konstantin Krimmel, Bariton; Wolfram Rieger, Klavier
22.03 ARD-Jazz – Magazin Mit Niklas Wandt
23.03 Klassik@night Junge Klassik, Neo-Klassik und Filmmusik für die Abendstunden
0.03 Das Nachtkonzert

DEUTSCHLANDFUNK

5.05 ▶◉ Informationen
9.05 ▶◉ **Kalenderblatt** Vor 50 Jahren: In Stuttgart-Stammheim beginnt der Prozess gegen die RAF
9.10 ▶◉ Europa heute
9.35 ▶◉ Tag für Tag
10.08 Agenda
11.35 ▶◉ Umwelt und Verbraucher
12.10 ▶◉ Informationen
13.35 ▶◉ Wirtschaft
14.10 ▶◉ Deutschland heute
14.35 ▶◉ Campus und Karriere
15.05 ▶◉ Corso
15.35 ▶◉ @mediasres
16.10 ▶◉ Büchermarkt
16.35 ▶◉ Forschung akt.
17.05 ▶◉ Wirtschaft
17.35 ▶◉ Kultur heute
18.10 Infos am Abend
18.40 ▶◉ Hintergrund
19.05 ▶◉ Kommentare und Themen der Woche
19.15 ▶◉ Zur Diskussion
20.10 Aus Religion und Gesellschaft Auf der Suche nach der Religion von morgen: Der Jesuit, Forscher und Mystiker Teilhard de Chardin Von Corinna Mühlstedt
20.30 Lesezeit Barbi Marković liest aus und spricht über: „Stehlen, Schimpfen, Spielen“
21.05 Querköpfe Kabarett, Comedy & schräge Lieder Salzburger Stier 2025: Der Eröffnungsabend (1/2) (Mitschnitt vom 9.5.2025 aus dem Theater Gütersloh)
22.05 Spielweisen Heimspiel – Die Deutschlandradio-Orchester und -Chöre Ruth Reinhardt dirigiert Martinůs Vierte **Martinů** Sinfonie Nr. 4; Rundfunk-Sinfonieorchester Berlin, Ltg.: Ruth Reinhardt (Aufnahme vom 12.4.2025 im Konzerthaus Berlin)
22.50 ▶◉ Sport aktuell
23.10 ▶◉ Der Tag
0.05 DLF Radionacht

MDR AKTUELL

5.00 Stunden-Programmschema
5.06 Aktuelle Berichte
5.13 Börse in Frankfurt, New York und Tokio
5.15 Kurznachrichten
5.17 Berichte zum Zeitgeschehen mit Service, Tipps und Kultur
5.29 Ausblick auf die kommende halbe Stunde
5.36 Aktuelle Berichte
5.40 Sport
5.45 Kurznachrichten
5.47 Aktuelle Berichte und Regionales aus Thüringen, Sachsen, Sachsen-Anhalt
5.58 Wetter
5.59 **Ausblick auf die kommende Stunde**

NDR INFO

5.56 Morgenandacht Joachim Kretschmaar, Vorstand Theologie der Stiftung Diakoniewerk Kropp
6.00 Infoprogramm Die Nachrichten für den Norden
14.05 ▶◉ 11KM: der tagesschau-Podcast
17.05 Themen des Tages
18.35 **Themen des Tages** In Interviews mit Korrespondenten, Experten und Politikern werden die wichtigsten Nachrichten für den Norden aus Politik, Wirtschaft, Sport und Kultur präsentiert. Ein Topthema wird ausführlich diskutiert und behandelt. Korrespondenten, Experten und Politiker setzen sich mit aktuellen Themen aus Politik, Wirtschaft, Sport und Kultur auseinander und beleuchten diese aus verschiedenen Perspektiven.
20.15 ARD-Infoabend Gut informiert durch den Abend
22.00 ARD-Infonacht Gut informiert durch die Nacht
0.00 ARD-Infonacht Gut informiert durch die Nacht

NDR 1

RADIO MV

„Für uns in Mecklenburg-Vorpommern“

5.00 Die Stefan Kuna Show Der beste Morgen für uns in M-V Mit Stefan Kuna, Dania Behm, Marilyn Pagel
10.00 Bei der Arbeit
13.00 Bei der Arbeit
16.00 Der Tag
19.00 Kulturjournal
20.00 Der Tag kompakt
20.10 Traumhaft Balladen für kuschelige Abende
21.00 NDR 1 – Die beste Musik für den Norden
23.00 ARD-Hitnacht
0.00 ARD-Hitnacht

SPREERADIO

„Die besten Songs aller Zeiten“

5.00 Jochen Trus am Morgen Mit Jochen Trus und Nicole von Wagner geht es gut gelaunt und besser informiert in den Tag! Unser Verkehrspilot beobachtet vom Himmel über Berlin aus den Verkehr auf den Straßen der Hauptstadt.
10.00 Der Vormittag mit Katja Desens
14.00 Der Nachmittag mit Claudia Campus
19.00 Am Abend
23.00 Nachtflug Unser Musik-Mix bringt Sie durch die Nacht!

MDR

THÜRINGEN

5.00 Johannes und der Morgenhahn
9.00 MDR Thüringen mit Haase und Waage
12.00 Der Mittag
15.00 Ramm am Nachmittag
18.00 Das Fazit vom Tag Die interessantesten Fakten des Tages aus Thüringen und der Welt werden zusammengefasst. Es gibt Beiträge zu Themenfeldern wie Wirtschaft, Politik, Gesellschaft, Kunst, Kultur oder Sport.
19.00 MDR Thüringen am Abend
23.00 ARD-Hitnacht

NDR 1

NIEDERSACHSEN

„Das ist Radio“

5.00 Hellwach
5.40 Zeitmaschine
6.20 ▶◉ Frühstück bei …
10.00 Wir in Nieders.
11.50 Hör mal ’n beten to
13.00 Wir in Nieders.
13.20 Zeitmaschine
13.30 Regional
15.00 Regional
16.00 Funkbilder
18.00 Die Blaue Stunde
19.00 Im Grünen Bereich
20.00 Traumhaft
20.50 Nachtgedanken
21.00 Die beste Musik
23.00 ARD-Hitnacht
0.00 ARD-Hitnacht

NDR 1

WELLE NORD

„In Schleswig-Holstein zu Hause“

5.00 Moin S-H
8.30 1 Land, 5 Studios, Nachrichten für S-H
10.00 Moin! Schleswig-Holstein mittendrin
14.30 Regionalwetter
15.00 Moin! Der Tag in Schleswig-Holstein
15.30 Regionalwetter
19.00 Von Binnenland und Waterkant
19.04 Gesegneten Abend
20.40 Friesisch für alle
21.00 NDR 1 – Die beste Musik für den Norden
23.00 ARD-Hitnacht
0.00 ARD-Hitnacht

NDR 2

5.00 Der NDR 2 Morgen mit Elke und Jens
7.17 ▶◉ Comedy „Wir sind die Freeses“
10.00 Der Vormittag
12.00 Das Update um 12
14.00 Der NDR 2 Nachmittag mit Jessica und Christopher Mit Jessica Müller, Christopher Scheffelmeier
16.45 Comedy „Die Kur-Oase“
17.00 Das NDR 2 Update um 5
18.00 NDR 2 Soundcheck – die Peter Urban Show
18.15 ▶◉ Moment mal
21.00 NDR 2 Pop – Die Abendshow
0.00 NDR 2 Popnacht

HR 4

6.00 hr4 – Mein Morgen in Hessen
6.30 die hessenschau
7.20 Comedy
9.45 Haus und Garten
10.00 Britta am Vormittag
12.00 Britta am Mittag
12.30 die hessenschau
13.00 Wünsch dir was Die „Wünsch Dir Was“-Telefon-Nummer: 0800 7777 224
14.00 Am Nachmittag
15.50 Haus und Garten
16.00 Mit hr4 in den Feierabend
16.30 die hessenschau
16.50 Comedy
20.00 hr4 – Musik liegt in der Luft
0.00 Die ARD-Schlagernacht

RADIO 21

5.00 Die Morning-Rockshow
10.00 Die Annette-Radüg-Show
14.00 Die Olli-Peral-Show
20.00 Giganten des Rock Immer mittwochs und samstags ab 20 Uhr nehmen wir eine Stunde einen Giganten des Rock unter die Lupe. Egal ob AC/DC, Bruce Springsteen, Metallica, die Rolling Stones oder Rammstein. Wir hören in das erfolgreichste Album, erzählen die witzigste Story und erklären die Geschichte hinter dem größten Hit.
21.00 Bester Rock ’N Pop Non-Stop

COSMO

7.00 Cosmo
12.00 No comment
14.00 Cosmo
19.00 ▶◉ Cosmo Podcasts
20.00 Cosmo türkçe (türkisch)
20.30 Cosmo bosanski / hrvatski / srpski (südosteuropäische Sprachen)
21.00 Cosmo italiano (italienisch)
21.30 Cosmo po-russki (russisch)
22.00 Cosmo po polsku (polnisch)
22.30 Cosmo bel-arabi (arabisch)
23.00 Schwarz zu blau
0.00 Cosmo Chill
2.00 Schwarz zu blau

DO

Tagestipps

LITERATUR 9.00 MDR KULTUR

Mit diesem burlesken Roman ist Jens Sparschuh das Kunststück gelungen, alle komischen und tragischen Aspekte der Ost-West-Spaltung aufzugreifen

Der Zimmerspringbrunnen (9/9)

LESUNG Hinrich Lobek, seit drei Jahren abgewickelter Angestellter der Ostberliner Kommunalen Wohnungsverwaltung, wittert Morgenluft. Das Wochenhoroskop von „Hallo Berlin" mahnt zur Initiative. Beherzt bewirbt er sich bei einer westdeutschen Firma für Zimmerspringbrunnen. Wie ein Schwejk der Vertreterbranche stolpert Lobek ahnungslos von Erfolg zu Erfolg. – Es liest Ingo Meyer. **35 Min.**

RATGEBER 10.08 DEUTSCHLANDFUNK

Mit Tier on Tour?

„MARKTPLATZ" Urlaubszeit ist auch für Tierhalter eine Herausforderung: Wer kümmert sich um Hund, Katze & Co., wenn sie nicht mitreisen? In der Sendung sprechen Experten über tierfreundliche Lösungen, geeignete Ziele und anfallende Kosten. **82 Min.**

HÖRSPIEL 22.05 DLF KULTUR

Hunting von Trier

THEATERBEARBEITUNG Ein Casting für einen Film von Lars von Trier verläuft anders als erwartet. Als Lenni „die Knarre lutschen" soll, löst sich ein Schuss, und der Regisseur fällt zu Boden. Patti und Lenni fliehen im Auto. – Von Nora Abdel-Maksoud (Foto). **55 Min.**

KLANGKUNST 0.05 DLF KULTUR

Invisible Landscapes

NEU: COLLAGE Die Veränderung des Planeten durch den Klimawandel ist vielerorts noch unsichtbar. Dennoch schafft sie schon jetzt neue Landschaften. Das Soundwalk Collective (Foto) macht diese Entwicklung hörbar. **55 Min.**

ARD-NACHTKONZERT

0.03 **Danzi** Concertino B-Dur op. 47; Eduard Brunner, Klarinette; Klaus Thunemann, Fagott; Münchener Kammerorchester, Ltg.: Hans Stadlmair **W.A. Mozart** Streichquartett d-Moll KV 421; Quatuor Manfred **Korngold** Violinkonzert D-Dur op. 35; Leonidas Kavakos, Violine; Symphonieorchester des Bayerischen Rundfunks, Ltg.: Mariss Jansons **Mahler** „Ich bin der Welt abhanden gekommen"; Chor des Bayerischen Rundfunks, Ltg.: Peter Dijkstra **Reubke** Sonate b-Moll; Martin Rasch, Klavier **Verdi** „Pater noster"; Chor des Bayerischen Rundfunks, Ltg.: Michael Gläser 2.03 **Brüll** Klavierkonzert Nr. 2 C-Dur **Cherubini** Streichquartett Nr. 5 F-Dur **Holmès** „Pologne" **Taffanel** Bläserquintett **Debussy** Fantasie 4.03 **Purcell** „King Arthur", Bühnenmusik **Meister** Sonate Nr. 6 a-Moll **Diepenbrock** „Elektra" 5.03 Werke von Gaubert, Hummel, Soler, Telemann, Quantz u. a.

Podcast · Mehrkanalton · Für Kinder · Hörspiel

22. MAI

HÖRZU

RUNDFUNK BERLIN-BRANDENBURG

RBB 88.8

„Das Radio für die Stadt"

5.00 Guten Morgen Berlin
6.00 Guten Morgen Berlin Moderation: Tim Koschwitz, Lydia Mikiforow
10.00 rbb 88.8 Moderation: Anke Friedrich, Nadine Kallenbach Den ganzen Tag hindurch werden die Zuhörer mit einer Mischung aus Musik und lokalen Informationen unterhalten. Bei der Musikauswahl bleibt man stets der bewährten Mischung aus 80er- und 90er-Hits treu. Hinzu kommen Nachrichten, Verkehrsinformationen und weitere informative Beiträge.
13.00 rbb 88.8 Moderation: Alex Schurig
17.00 rbb 88.8
19.00 100% Rock Moderation: Andreas Vick
22.00 80er, 90er, 100% Berlin
0.00 ARD-Popnacht

INFORADIO

„Nachrichten mit Hintergrund"

15.05 Aktuelle Hintergrundberichte
15.14 Sport
15.25 Aktuelle Hintergrundberichte
15.34 Wirtschaft aktuell
15.45 Weltsichten
16.05 Aktuelle Hintergrundberichte
16.14 Sport
16.25 Aktuelle Hintergrundberichte
16.34 Wirtschaft aktuell
16.45 Aktuelle Hintergrundberichte
16.54 Kultur
17.05 Aktuelle Hintergrundberichte
17.14 Sport
17.25 Aktuelle Hintergrundberichte
17.34 Wirtschaft aktuell
17.45 Aktuelle Hintergrundberichte
17.54 Kultur
18.03 Aktuelle Hintergrundberichte
18.14 Sport
18.17 Der Tag in Berlin und Brandenburg
18.33 Wirtschaft aktuell
18.39 Vis-à-vis
18.51 Kultur
19.03 Aktuelle Hintergrundberichte
19.14 Sport
19.17 Der Tag in Berlin und Brandenburg
19.33 Podcast
19.59 Tagesschau
20.15 Mitreden! Deutschland diskutiert
21.03 Mitreden! Deutschland diskutiert
21.33 Mitreden! Deutschland diskutiert
23.00 ARD-Infonacht

RADIO3

6.00 Am Morgen Moderation: Frank Meyer
6.10 Aktuell
6.20 Der Stichtag
6.30 **Kultur kompakt** Die wichtigsten Themen und Ereignisse aus Kultur, Gesellschaft und Wissenschaft
6.40 Aktuell
6.50 **Worte für den Tag** Eva-Maria Menard, Perleberg
7.10 Aktuell
7.30 Kultur kompakt
7.40 Frühkritik
7.50 Aktuell
8.10 Die Frage des Tages
8.20 Aktuell
8.30 Kultur kompakt
8.40 Literatur
8.50 Aktuell
9.30 Kultur kompakt
9.40 Aktuell
10.00 Klassik bis Zwei Moderation: Anja Herzog
10.30 Kultur kompakt
10.40 Musikalisches Kalenderblatt
11.30 Kultur kompakt
12.10 Neue Aufnahmen
12.30 Kultur kompakt
12.40 Klassik aktuell
13.30 Lesung Theodor Fontane: Der Stechlin (10/32) Es liest Hans Paetsch Alle Errungenschaften der digitalen Welt konnten das Buch bisher nicht verdrängen. Lesen kommt niemals aus der Mode. In dieser Sendung lesen Schauspieler die großen Werke der Weltliteratur. Das wird natürlich in mehreren Fortsetzungen ausgestrahlt. Der Hörer kann sich dem Erlebnis ganz hingeben oder auch nebenbei ein bisschen Kultur genießen, im Stau, im Zug oder während der Hausarbeit.
14.00 Meine Musik Klassik, garantiert subjektiv Moderation: Kamilla Kaiser
16.00 Am Nachmittag Moderation: Frank Schmid
16.10 Aktuell
16.30 Kultur kompakt
16.40 Aktuell
17.30 Kultur kompakt
17.40 Aktuell
18.30 Kultur kompakt
18.40 Aktuell
20.00 Konzert
22.00 Jazz
23.00 Lesung
23.30 Klassik Lounge Eine halbe Stunde aquarellierte Klassik. Grenzen lösen sich auf, Farben gehen ineinander über, Nuancen entfalten sich. Ruhige und entspannte Instrumentalstücke folgen nahtlos aufeinander und bieten Raum für Assoziationen.
0.03 Das Nachtkonzert

RADIOEINS

5.00 Der schöne Morgen – Die radioeins-Morgenshow Hendrik Schröder begrüßt die Hörerschaft jeden Morgen mit interessanten, wissenswerten und manchmal auch erstaunlichen Fakten aus den Bereichen Politik, Wirtschaft, Wissenschaft, Kultur und Sport.
10.00 radioeins ab zehn Fünf Stunden Pop, Kultur und Musik
15.00 radioeins ab drei Welche Themen sind heute wichtig? Täglich informieren wir Sie über aktuelle Politik, kontroverse Diskussionen, relevante Ereignisse.
19.00 Live aus dem Bikini
21.00 HappySad „Let the music do the talking"
23.00 Schöne Töne
1.00 Sister Moon
3.00 Swagga!

ANT. BRANDENBURG

5.00 Guten Morgen Brandenburg Die Moderatoren Anneli Rienecker, Marcus Asmus, Marie Günther und Christofer Hameister haben schon zu besonders früher Stunde sehr viel spannendes, interessantes oder witziges zu berichten.
10.00 Hallo Brandenburg Service, Veranstaltungstipps, Unterhaltung am Vormittag
14.00 Antenne am Nachmittag Das Neueste aus den Regionen
17.00 Antenne am Abend 19.04 Unser Sandmännchen
20.00 Antenne Szene
21.00 Antenne Brandenburg – Die schönste Musik!
0.00 ARD-Hitnacht

FRITZ

5.00 Musiksendung
6.00 Fritz Frühschicht mit Selin Kahya & Daniel Claus oder Josephin Domaschke & Annette Volmer
10.00 Fritz mit Jule Kaden, Claudia Kamieth, Cassandra Nwosu oder Bruno Dietel
14.00 Fritz mit Jule Jank oder Ben Päffgen
18.00 Spätschicht
20.00 Beste Musik
22.00 Blue Moon Diskutieren, reden, streiten, lachen, weinen – alles ist möglich in den Blue-Moon-Sprechstunden
0.00 Beste Musik
2.00 Die junge Nacht

MDR

SACHSEN-ANHALT

5.00 Der schönste Morgen Perfekter Start in den Tag mit den Hits unseres Lebens
5.30 Das Land um halb
5.50 An(ge)dacht!
6.30 Ihre Region aus erster Hand
7.30 Ihre Region aus erster Hand
8.30 Ihre Region aus erster Hand
9.00 Ihr Vormittag
9.30 Ihre Region aus erster Hand
9.50 An(ge)dacht!
10.30 Das Land um halb
11.30 Das Land um halb
12.00 Ihr Nachmittag
12.00 Der Tag in Sachsen-Anhalt
12.30 Das Land um halb
13.30 Das Land um halb
16.00 Ihr Feierabend
16.30 Das Land um halb
17.00 Der Tag in Sachsen-Anhalt
17.30 Das Land um halb
20.00 Oldieabend
23.00 ARD-Hitnacht

SACHSEN

5.00 Guten Morgen Sachsen darin Das Wort zum Tag und die Glückwünsche Starten Sie gut informiert und entspannt in den Tag. Die ganze Sendung hindurch gibt es im Wechsel informative Beiträge zum aktuellen Geschehen eingebettet in die gewohnt spritzige Musikmischung. Wie die Hörerschaft das kennt, wird viel Wert auf Information gelegt. So bleibt man stets auf dem Laufenden, was bedeutsame und interessante Geschehnisse im Sendegebiet und weltweit betrifft.
10.00 Der Tag
13.00 Der Radioreport
13.08 Der Nachmittag
18.00 Der Radioreport
18.08 Musikgeschichten
20.00 Die Deutsche Hitparade
23.00 ARD-Hitnacht

NDR 1

RADIO MV

„Für uns in Mecklenburg-Vorpommern"

5.00 Die Stefan Kuna Show Der beste Morgen für uns in M-V Mit Stefan Kuna, Dania Behm, Marilyn Pagel
10.00 Bei der Arbeit
13.00 Bei der Arbeit
16.00 Der Tag
19.00 Kulturjournal
20.00 Der Tag kompakt
20.10 Die schönsten Hits von heute
21.00 NDR 1 – Die beste Musik für den Norden
23.00 ARD-Hitnacht
0.00 ARD-Hitnacht

DKULTUR

5.05 Studio 9
6.20 **Wort zum Tage** Andreas Hauber, Ellwangen, Katholische Kirche
9.05 Im Gespräch
10.05 Lesart Das Literaturmagazin
11.05 Tonart Das Musikmagazin am Vormittag
11.30 Musiktipps
12.05 Studio 9 Der Tag mit ...
13.05 Länderreport
14.05 Kompressor Das Popkulturmagazin
15.05 Tonart Das Musikmagazin am Nachmittag
15.30 Musiktipps
15.40 Live Session
17.05 Studio 9 Kultur und Politik am Abend
18.30 Weltzeit
19.05 Zeitfragen Forschung und Gesellschaft
19.30 Zeitfragen. Feature Multikrise. Was apokalyptisches Denken mit uns macht Von Dagmar Röhrlich
20.00 Konzert **W.A. Mozart** Konzert für Klavier und Orchester c-Moll KV 491; Konzert für zwei Klaviere und Orchester Es-Dur KV 365 **Wilms** Sinfonie Nr. 6 d-Moll op. 58; Elisabeth Leonskaja, Klavier; Mihály Berecz, Klavier; Philharmonisches Orchester der Hansestadt Lübeck, Ltg.: Jan Willem de Vriend (Aufzeichnung vom 18.05.2025, Musik- und Kongresshalle Lübeck)
22.05 Hörspiel **„Hunting von Trier"** Von Nora Abdel-Maksoud Mit Lea Willkowski, Eva Bay, Anne Haug. Regie: Nora Abdel-Maksoud
23.05 Fazit – Kultur vom Tage
23.50 Kulturpresseschau
0.05 Klangkunst
1.05 Tonart Global

SPREERADIO

„Die besten Songs aller Zeiten"

5.00 Jochen Trus am Morgen
10.00 Der Vormittag mit Katja Desens Katja Desens, eine der bekanntesten Radiostimmen Berlins, hat für Sie alles, was Sie während der Arbeit wissen müssen!
14.00 Der Nachmittag mit Claudia Campus Claudia Campus bringt Sie mit den besten Songs von den 80ern bis heute und besser informiert in den Feierabend!
19.00 Am Abend
23.00 Nachtflug

RADIOPROGRAMM

MDR KULTUR

6.00 Am Morgen Aktuelle Beiträge aus Kultur, Politik und Gesellschaft, das Wort zum Tage, Kalenderblatt, Medienschau und Feuilleton.
9.00 Lesezeit Jens Sparschuh: „Der Zimmerspringbrunnen" (9/9). Es liest Ingo Meyer. (Produktion: Hörverlag 1997)
9.35 Am Vormittag
12.00 Am Mittag Aktuelle Berichte zu den wichtigsten Themen des Tages.
14.00 Die Klassikerlesung Stendhal: „Das Leben des Henry Brulard" (14/18). Es liest Hans Helmut Dickow
14.30 Am Nachmittag Der Blick in die Welt bei MDR KULTUR international, aktuelle Berichte aus dem kulturellen und politischen Leben.
18.00 MDR Kultur spezial
19.00 Lesezeit Jens Sparschuh: „Der Zimmerspringbrunnen" (9/9)
19.35 Jazz Lounge Die perfekte Mischung für Jazz-Fans und Hörer, die mit Jazz einfach nur entspannt in den Abend starten wollen.
20.00 MDR Kultur – Café Gespräche in entspannter Atmosphäre mit prominenten Gästen, die persönliche Einblicke in ihr Leben geben und über aktuelle Projekte berichten.
21.00 Late Nite Sounds Herzstücke Herzstücke – Songs, die ans Herz gehen und von Herzen kommen. Elegante Musik zum Träumen und Entdecken, dazu handverlesene Neuerscheinungen aus der Welt von Singer/Songwriter und Pop sowie exklusive Live-Songs aus dem Radiostudio.
23.00 Late Nite Sounds Nachtmix
0.00 Die Nacht

NDR KULTUR

6.00 Der Morgen Aktuelles aus der Kultur und viel Musik
7.50 Morgenandacht
8.30 Vorgelesen Sara Gmuer: 18. Stock (9/14) Es liest Nina Reithmeier
9.00 Der Morgen Aktuelles aus der Kultur und viel Musik Mit Mischa Kreiskott
10.00 Der Vormittag Das große Musikmagazin mit Werken aus Barock, Klassik und Romantik. Unterhaltsam präsentiert und ergänzt durch aktuelle Beiträge, Veranstaltungstipps aus dem Sendegebiet und Hintergründe aus der Welt der Musik.
10.40 Lauter Lyrik
12.40 Neue Bücher
13.00 Starke Stücke
14.00 Der Nachmittag Mit Eva Schramm
15.20 Neue CDs
16.00 Das Journal Das Journal informiert umfassend über das aktuelle Kulturgeschehen, setzt Schwerpunkte und spürt kulturpolitische und künstlerische Trends auf.
18.00 Starke Stücke
19.00 Welt der Musik Jahrhundertsänger. Dietrich Fischer-Dieskau zum 100. Geburtstag Von Elisabeth Richter
20.00 Das Konzert Elements of Drums – Water, Wood, Metal, Skin Mitwirkende: Alexej Gerassimez (Perkussion), Lukas Böhm (Perkussion), Sergey Mikhaylenko (Perkussion), Emil Kuyumcuyan (Perkussion), NDR-Radiophilharmonie, Gordon Hamilton (Leitung) (Direkt aus dem NDR Konzerthaus in Hannover)
22.00 Jazz
23.00 Haubolds Soloalbum Moderation: Hendrik Haubold
0.03 Nachtkonzert

SWR KULTUR

6.00 Am Morgen
6.20 **Zeitwort** 22.05.1846: Die Schwestern Brontë veröffentlichen Gedichte
7.57 Wort zum Tag
8.30 Das Wissen Geschwister – Wie uns Brüder und Schwestern prägen
9.05 Musikstunde Casanova 300 – „Auch die schönste Frau ist an den Füßen zu Ende" (4/5)
10.05 Treffpunkt Klassik Musik. Meinung. Perspektiven.
11.57 Kulturtipps
12.30 Am Mittag
13.05 Mittagskonzert Schwetzinger SWR-Festspiele 2025. Klang-Menü I (2/2) **Grieg** Streichquartett g-Moll op. 27 **Gershwin** Suite aus „Porgy and Bess" **Piazzolla** Auswahl (Konzert vom 9. Mai 2025 im Mozartsaal)
15.05 Hörbar Musik grenzenlos
16.05 Impuls Wissen aktuell
17.05 Forum
17.50 Jazz vor Sechs
18.30 Am Abend
20.03 Lost in Music Schwetzinger SWR-Festspiele 2025. Reise in die Nacht. Werke von Dowland, Thomas Morley, Orlando Gibbons und John Bull Mitwirkende: Vivid Consort, David Bergmüller (Laute) (Konzert vom 6. Mai 2025 im Mozartsaal)
21.00 JetztMusik Agency oder Autonomie? – Neue Musik unter Rechtfertigungsdruck. Von Rainer Nonnenmann
22.03 Blues'n'Roots In dieser Sendung präsentieren wir alte und neue Aufnahmen aus den Bereichen Blues, Jazz, Swing, Rhythm'n'Blues, Soul und Country.
23.03 Musikstunde
0.03 Nachtkonzert

HR 2

6.00 Am Morgen
6.30 Zuspruch
7.30 Frühkritik
8.40 Buch- bzw. Hörbuch-Tipp
9.30 Lesung
10.00 Am Vormittag **Vivaldi** Violinkonzert E-Dur RV 269 „Der Frühling" **Mendelssohn** Drei Fantasien oder Capricen op. 16 **Mozart** Eine kleine Nachtmusik G-Dur KV 525 **Bizet** „Carmen" – Blumenarie des Don José aus dem 2. Akt **Tschaikowski** Rokoko-Variationen op. 33
12.00 Doppelkopf
13.00 Am Mittag **J.S. Bach** 3. Brandenburgisches Konzert G-Dur BWV 1048 **Schubert** Klaviersonate A-Dur D 959 **Haydn** Sinfonie Nr. 26 d-Moll **Monteverdi** „L'incoronazione di Poppea" – Schlussduett „Pur ti miro"
14.30 Lesung
15.00 Freiheit Deluxe Mit Jagoda Marinić
16.00 Am Nachmittag
18.00 Der Tag Ein Thema, viele Perspektiven
19.00 Hörbar
20.00 Lost in Music „Lost in Music", ein „Sich-Verlieren in Musik", mit Musik, begleitet von Texten, Lyrik, Assoziationen, Stimmungen. Es geht um ein bestimmtes Thema, wie etwa Landschaften, Menschen, Epochen, Begriffe, und es geht ums Abtauchen, darum, Atmosphärisches wirken und entstehen zu lassen und eine mentale Reise in wunderbare Welten.
21.00 JetztMusik
22.00 Blues'n'Roots Blue Notes in vielen Farben Neues von Bob Corritore & Friends, Little Feat und Tommy Castro
23.00 Doppelkopf
0.03 ARD-Nachtkonzert

BR-KLASSIK

6.05 Allegro
6.30 Klassik aktuell
8.40 **Was heute geschah** 22.5.1925: Der amerikanische Tenor James King wird geboren
8.57 Werbung
9.05 Der Vormittag Klassisch durch Ihren Tag. Werke von Offenbach, Vivaldi, Chaminade, Mendelssohn u. a.
12.03 Der Nachmittag
12.30 Was heute geschah
13.30 Das neue Album oder: Ihr Musikwunsch
16.03 Leporello
16.15 Klassik aktuell
16.40 Was heute geschah
17.15 Klassik aktuell
17.40 Klassik aktuell
18.03 Klassik-Stars James King (Tenor) **Wagner** „Lohengrin", Gralserzählung des Lohengrin aus dem 3. Akt **Beethoven** „Fidelio", Introduktion und Arie des Florestan aus dem 2. Akt **Bizet** „Carmen", Blumenarie des Don José aus dem 2. Akt **Duke** „Loveliest of Trees" **Quilter** „Blow, blow thou winter wind" **Verdi** „Otello", Liebesduett Desdemona – Otello aus dem 1. Akt **Wagner** „Die Walküre", Szene Siegmund – Sieglinde aus dem 1. Aufzug
19.00 Oper **Pietro Mascagni: „Cavalleria rusticana" / Ruggero Leoncavallo: „Pagliacci"** Mit Yulia Matochkina, Ivan Gyngazov, Rosalind Plowright, Wolfgang Koch, Bayerischer Staatsopernchor, Kinderchor der Bayerischen Staatsoper, Bayerisches Staatsorchester, Daniele Rustioni (Leitung) Anschl.: Sylvia Schreiber im Gespräch mit Mitwirkenden
23.03 Horizonte Ernst von Siemens Musikstiftung. Förderpreise 2025
0.03 Das Nachtkonzert

DEUTSCHLANDFUNK

5.05 Informationen
9.05 Kalenderblatt Vor 150 Jahren: Gründungsparteitag der Sozialistischen Arbeiterpartei, später SPD
9.10 Europa heute
9.35 Tag für Tag
10.08 Marktplatz Mit Tier on Tour? Haustiere in Urlaubszeiten Mit Birgid Becker
11.35 Umwelt und Verbraucher
12.10 Informationen
13.35 Wirtschaft
14.10 Deutschland heute
14.35 Campus und Karriere
15.05 Corso
15.35 @mediasres
16.10 Büchermarkt
16.35 Forschung akt.
17.05 Wirtschaft
17.35 Kultur heute Die Sendung liefert die wichtigsten und aktuellsten Informationen über die kulturellen Ereignisse des Tages.
18.10 Infos am Abend
18.40 Hintergrund
19.05 Kommentare und Themen der Woche
19.15 Dlf-Magazin
20.10 Systemfragen
20.30 Mikrokosmos Konsum und Konkurs. Abschiedstour durchs Warenhaus (5/6). Basement
21.05 Jazzfacts Spielerischer Gesang. Die Vokalistin und Schauspielerin Jelena Kuljic Von Anja Buchmann
22.05 Historische Aufnahmen Textausdeuter in Vollendung. Dem Bariton Dietrich Fischer-Dieskau zum 100. Geburtstag
22.50 Sport aktuell
23.10 Der Tag In dieser Sendung werden die Themen des Tages verständlich analysiert. In ausführlicher Form wird über aktuelle politische, wirtschaftliche, soziale, kulturelle, sportliche und sonstige Ereignisse berichtet.
0.05 DLF Radionacht

22. MAI

DO

MDR AKTUELL

5.00 Stunden-Programmschema 5.06 Aktuelle Berichte
5.13 Börse in Frankfurt, New York und Tokio
5.15 Kurznachrichten
5.17 Berichte zum Zeitgeschehen mit Service, Tipps und Kultur
5.28 Wetter
5.29 Ausblick auf die kommende halbe Stunde
5.36 Aktuelle Berichte
5.40 Sport
5.45 Kurznachrichten
5.47 Aktuelle Berichte und Regionales aus Thüringen, Sachsen, Sachsen-Anhalt
5.59 **Ausblick auf die kommende Stunde**

NDR INFO

5.56 Morgenandacht Joachim Kretschmaar, Vorstand Theologie der Stiftung Diakoniewerk Kropp
6.00 Infoprogramm Die Nachrichten für den Norden
14.05 11KM: der tagesschau-Podcast
17.05 Themen des Tages
18.35 **Themen des Tages** Hier hören Sie in einer halben Stunde die wichtigsten Nachrichten für den Norden. Aus Politik, Wirtschaft, Sport und Kultur. Das Topthema wird aus verschiedenen Perspektiven beleuchtet. In Interviews mit Korrespondenten, Experten oder Politikern. Meinungsstark, zuverlässig und verständlich. Von Montag bis Sonntag gibt es hier jeden Abend zuverlässig einen nationalen und internationalen Nachrichtenüberblick.
20.15 Mitreden! Deutschland diskutiert
22.00 ARD-Infonacht Gut informiert durch die Nacht
0.00 ARD-Infonacht Gut informiert durch die Nacht

MDR

THÜRINGEN

5.00 Johannes und der Morgenhahn
9.00 MDR Thüringen mit Haase und Waage
12.00 Der Mittag
15.00 Ramm am Nachmittag
18.00 Das Fazit vom Tag Die interessantesten Fakten des Tages aus Thüringen und der Welt werden zusammengefasst. Es gibt Beiträge zu Themenfeldern wie Wirtschaft, Politik, Gesellschaft, Kunst, Kultur oder Sport.
19.00 MDR Thüringen am Abend
23.00 ARD-Hitnacht

NDR 1

NIEDERSACHSEN

„Das ist Radio"

5.00 Hellwach 5.40 Zeitmaschine
6.20 Frühstück bei …
10.00 Wir in Nieders. 11.50 Hör mal 'n beten to
13.00 Wir in Nieders. 13.20 Zeitmaschine
13.30 Regional
15.00 Regional
16.00 Funkbilder
18.00 Die Blaue Stunde
19.00 Unser Thema
20.00 Traumhaft 20.50 Nachtgedanken
21.00 Die beste Musik
23.00 ARD-Hitnacht
0.00 ARD-Hitnacht

NDR 1

WELLE NORD

„In Schleswig-Holstein zu Hause"

5.00 Moin S-H 8.30 1 Land, 5 Studios, Nachrichten für S-H
10.00 Moin! Schleswig-Holstein mittendrin 14.30 Regionalwetter
15.00 Moin! Der Tag in Schleswig-Holstein 15.30 Regionalwetter
19.00 Von Binnenland und Waterkant 19.04 Gesegneten Abend
21.00 NDR 1 – Die beste Musik für den Norden
23.00 ARD-Hitnacht
0.00 ARD-Hitnacht

NDR 2

5.00 Der NDR 2 Morgen mit Elke und Jens 7.17 Comedy „Die Kur-Oase"
10.00 Der Vormittag 12.00 Das NDR 2 Update um 12
14.00 Der NDR 2 Nachmittag mit Jessica und Nikolai 16.45 Comedy „Die Kur-Oase" 17.00 Das NDR 2 Update um 5
17.45 Moment mal
18.00 NDR 2 Spezial
19.00 NDR 2 Soundcheck Neue Musik Mit Dirk Böge
21.00 NDR 2 Pop – Die Abendshow
0.00 NDR 2 Popnacht

HR 4

6.00 hr4 – Mein Morgen in Hessen 6.30 die hessenschau 9.45 Haus und Garten
10.00 Britta am Vormittag
12.00 Britta am Mittag 12.30 die hessenschau
13.00 Wünsch dir was Die „Wünsch Dir Was"-Telefon-Nummer: 0800 7777 224
14.00 Am Nachmittag 14.30 die hessenschau 15.50 Haus und Garten
16.00 Mit hr4 in den Feierabend 16.30 die hessenschau 17.45 Übrigens...
20.00 hr4 – Musik liegt in der Luft
0.00 Die ARD-Schlagernacht

RADIO 21

5.00 Die Morning-Rockshow Die Perlen der Rockgeschichte voll aufgedreht, die Storys dahinter und alle Fun Facts rund um eure Lieblingsbands immer morgens von 5-10 mit Eggers und dem Engelhardt.
10.00 Die Annette-Radüg-Show
14.00 Die Olli-Peral-Show
20.00 Bester Rock 'N Pop Non-Stop Damit die Hörer auch nachts nicht auf ihre gewohnte Musikmischung verzichten müssen, gibt es „Bester Rock 'N Pop Non-Stop".

COSMO

7.00 Cosmo
12.00 No comment
14.00 Cosmo
19.00 Cosmo Podcasts
20.00 Cosmo türkçe (türkisch)
20.30 Cosmo bosanski / hrvatski / srpski (südosteuropäische Sprachen)
21.00 Cosmo italiano (italienisch)
21.30 Cosmo po-russki
22.00 Cosmo po polsku
22.30 Cosmo bel-arabi
23.00 Schwarz zu blau
0.00 Cosmo Zan Zendegi Azadi – Frau Leben Freiheit
2.00 Cosmo Italia
4.00 Schwarz zu blau

FR

Tagestipps

KONZERT 20.00 RADIO3

Vladimir Ashkenazy leitete von 1989 bis 1999 das Deutsche Symphonie-Orchester Berlin

Die Fünfte

MITSCHNITT 2019 präsentierte der Dirigent Vladimir Ashkenazy zusammen mit dem Deutschen Symphonie-Orchester Berlin Schostakowitschs monumentale Fünfte. Die 1937 in Leningrad uraufgeführte Sinfonie sollte den lebensbedrohlich schikanierten Komponisten gegenüber der stalinistischen Kulturbürokratie rehabilitieren. Dass dies jedoch alles andere als ein Werk der Anpassung ist, verrät schon der düstere Tonfall. **180 Min.**

LITERATUR 9.00 MDR KULTUR

Stolpertexte

PODCAST Die Autorin Dana von Suffrin (Foto) beleuchtet die Lebensgeschichte von Werner Kleeman aus Gaukönigshofen, der in den Wirren des Dritten Reichs vor den Nazis fliehen konnte, doch ein Leben lang unter den Folgen der Verfolgung litt. **35 Min.**

EUROPA 19.15 DEUTSCHLANDFUNK

Fly Me To The Moon

TALK Was ist Europas Rolle beim neuen Wettlauf ins All? In der Sendung zu Gast sind der Politiker Thomas Jarzombek und Dr. Insa Thiele-Eich (Foto), Meteorologin, Klimawissenschaftlerin und angehende Astronautin. **45 Min.**

LITERATUR 19.30 DLF KULTUR

Australien und seine Thrillerszene

FEATURE Australische Krimis führen oft ins abgelegene Outback (Foto) und spiegeln die Widersprüche der Gesellschaft. Autorinnen und Autoren wie Candice Fox und Garry Disher nutzen das Genre, um soziale Spannungen zu erkunden. **30 Min.**

ARD-NACHTKONZERT

0.03 **Rode** Violinkonzert h-Moll op. 19; Friedemann Eichhorn, Violine; SWR-Rundfunkorchester Kaiserslautern, Ltg.: Nicolás Pasquet **Mendelssohn** Sechs Lieder ohne Worte op. 30; Michael Korstick, Klavier **J.S. Bach** „Gott der Herr ist Sonn und Schild" BWV 79; Dorothee Mields, Sopran; Benno Schachtner, Countertenor; Tobias Berndt, Bass; Gaechinger Cantorey, Ltg.: Hans-Christoph Rademann **Bruch** Streichquartett c-Moll op. 9; Mannheimer Streichquartett **Atterberg** Sinfonie Nr. 8; Radio-Sinfonieorchester Stuttgart, Ltg.: Ari Rasilainen 2.03 **MacKenzie** Klavierkonzert G-Dur op. 55 **W.F. Bach** Konzert Es-Dur **Rheinberger** „In Sturm und Frieden" op. 170 **Pleyel** Sinfonia concertante F-Dur **Strawinsky** Capriccio 4.03 **Gouvy** Sinfonie brève op. 58 **J.S. Bach** Partita a-Moll BWV 827 **Pleyel** Sinfonia concertante B-Dur 5.03 Werke von Dvorák, Chopin, Telemann, Grainger, C.Ph.E. Bach, Emilie Mayer

Podcast · Mehrkanalton · Für Kinder · Hörspiel

23. MAI

HÖRZU

RADIOPROGRAMM

RUNDFUNK BERLIN-BRANDENBURG

RBB 88.8

„Das Radio für die Stadt"

5.00 Guten Morgen Berlin
6.00 Guten Morgen Berlin Moderation: Tim Koschwitz, Lydia Mikiforow
10.00 rbb 88.8 Moderation: Anke Friedrich, Nadine Kallenbach Den ganzen Tag hindurch werden die Zuhörer mit einer Mischung aus Musik und lokalen Informationen unterhalten. Bei der Musikauswahl bleibt man stets der bewährten Mischung aus 80er- und 90er-Hits treu. Hinzu kommen Nachrichten, Verkehrsinformationen und weitere informative Beiträge.
13.00 rbb 88.8 Moderation: Alex Schurig
17.00 rbb 88.8
19.00 80er/ 90er-Feier-Abend
22.00 80er, 90er, 100% Berlin
0.00 ARD-Popnacht

INFORADIO

„Nachrichten mit Hintergrund"

15.25 Aktuelle Hintergrundberichte
15.34 Wirtschaft aktuell
15.45 Unterwegs
16.05 Aktuelle Hintergrundberichte
16.14 Sport
16.25 Aktuelle Hintergrundberichte
16.34 Wirtschaft aktuell
16.45 Aktuelle Hintergrundberichte
16.54 Kultur
17.05 Aktuelle Hintergrundberichte
17.25 Aktuelle Hintergrundberichte
17.34 Wirtschaft aktuell
17.45 Aktuelle Hintergrundberichte
17.54 Kultur
18.03 Aktuelle Hintergrundberichte
18.14 Sport
18.17 Der Tag in Berlin und Brandenburg
18.33 Wirtschaft aktuell
18.39 Vis-à-vis
18.51 Kultur
19.03 Aktuelle Hintergrundberichte
19.14 Sport
19.17 Der Tag in Berlin und Brandenburg
19.33 Podcast
19.59 Tagesschau
20.15 Sportschau live – Der ARD-Sportabend
20.33 Sportschau live – Der ARD-Sportabend
21.03 Sportschau live – Der ARD-Sportabend
21.33 Sportschau live – Der ARD-Sportabend
22.03 Sportschau live – Der ARD-Sportabend
23.00 ARD-Infonacht

RADIO3

6.00 Am Morgen Moderation: Frank Meyer
6.10 Aktuell
6.20 Der Stichtag
6.30 **Kultur kompakt** Die wichtigsten Themen und Ereignisse aus Kultur, Gesellschaft und Wissenschaft
6.40 Aktuell
6.50 **Worte für den Tag** Eva-Maria Menard, Perleberg
7.10 Aktuell
7.30 Kultur kompakt
7.40 Frühkritik
7.50 Aktuell
8.10 Die Frage des Tages
8.20 Aktuell
8.30 Kultur kompakt
8.40 Literatur
8.50 Aktuell
9.30 Kultur kompakt
9.40 Esskultur
9.50 Aktuell
10.00 Klassik bis Zwei 10.30 Kultur kompakt
10.40 Musikalisches Kalenderblatt
11.30 Kultur kompakt
12.10 Neue Aufnahmen
12.30 Kultur kompakt
12.40 Klassik aktuell
13.30 Lesung Theodor Fontane: Der Stechlin (11/32) Es liest Hans Paetsch
14.00 Meine Musik Klassik, garantiert subjektiv
15.50 Schalom Jüdisches Leben heute mit Berichten, Reportagen und Kommentaren zu Themen, die nicht nur jüdische MitbürgerInnen interessieren.
16.00 Am Nachmittag 16.10 Aktuell
16.30 Kultur kompakt
16.40 Aktuell
17.30 Kultur kompakt
17.40 Aktuell
18.00 Suite – der Kulturtalk
19.00 Auftakt
20.00 Konzert **Beethoven** Konzert für Violine und Orchester D-Dur op. 61; Josef Špaček, Violine **R. Strauss** Elektra. Suite; Deutsches Symphonie-Orchester Berlin, Ltg.: Manfred Honeck; Konzertaufnahme vom 14.05.2023 in der Berliner Philharmonie **Reger** Variationen und Fuge über ein Thema von Beethoven op. 86; Fuge **Rachmaninow** Rhapsodie über ein Thema von Paganini für Klavier und Orchester op. 43; Behzod Abduraimov, Klavier **Schostakowitsch** Sinfonie Nr. 5 d-Moll op. 47; Deutsches Symphonie-Orchester Berlin, Ltg.: Vladimir Ashkenazy; Konzertaufnahme vom 04.12.2019
23.00 Lesung
23.30 Klassik Lounge
0.03 Das Nachtkonzert

RADIOEINS

5.00 Der schöne Morgen – Die radioeins-Morgenshow Hendrik Schröder begrüßt jeden Morgen mit interessanten, wissenswerten und manchmal auch erstaunlichen Fakten aus den Bereichen Politik, Wirtschaft, Wissenschaft, Kultur und Sport.
10.00 Die Weber
13.00 Die schöne Woche Die radioeins-Wochenshow
17.00 ab17
19.00 Live aus dem Bikini
21.00 Soundcheck Das Musikalische Quartett
23.00 Sounds & Stories
1.00 Elevation Ein musikalischer Höhenflug
4.00 Schöne Töne

ANT. BRANDENBURG

5.00 Guten Morgen Brandenburg Die Moderatoren Anneli Rienecker, Marcus Asmus, Marie Günther und Christofer Hameister haben schon zu besonders früher Stunde sehr viel spannendes, interessantes oder witziges zu berichten.
10.00 Hallo Brandenburg Service, Veranstaltungstipps, Unterhaltung am Vormittag
14.00 Antenne am Nachmittag Das Neueste aus den Regionen
17.00 Antenne am Abend 19.04 Unser Sandmännchen
20.00 Antenne Brandenburg – Die schönste Musik!
0.00 ARD-Hitnacht

FRITZ

5.00 Musiksendung
6.00 Fritz Frühschicht mit Selin Kahya & Daniel Claus oder Josephin Domaschke & Annette Volmer
10.00 Fritz mit Jule Kaden, Claudia Kamieth, Cassandra Nwosu oder Bruno Dietel
14.00 Fritz mit Jule Jank oder Ben Päffgen
18.00 Spätschicht
20.00 Beste Musik
22.00 Blue Moon Diskutieren, reden, streiten, lachen, weinen – alles ist möglich in den Blue-Moon-Sprechstunden
0.00 Beste Musik
2.00 Die junge Nacht

MDR

SACHSEN-ANHALT

5.00 Der schönste Morgen 5.30 Das Land um halb 5
5.50 An(ge)dacht!
6.30 Ihre Region aus erster Hand
7.30 Ihre Region aus erster Hand
8.30 Ihre Region aus erster Hand
9.00 Ihr Vormittag 9.30 Ihre Region aus erster Hand
9.50 An(ge)dacht!
10.30 Das Land um halb
11.30 Das Land um halb
12.00 Ihr Nachmittag 12.00 Der Tag in Sachsen-Anhalt
12.30 Das Land um halb
14.30 Das Land um halb
15.30 Das Land um halb
16.00 Ihr Feierabend 16.30 Das Land um halb
17.00 Der Tag in Sachsen-Anhalt
17.30 Das Land um halb – Nachrichten aus den Regionen Sachsen-Anhalt
20.00 80er Hit-Abend
23.00 ARD-Hitnacht

SACHSEN

5.00 Guten Morgen Sachsen darin Das Wort zum Tag und die Glückwünsche Starten Sie gut informiert und entspannt in den Tag. Die ganze Sendung hindurch gibt es im Wechsel informative Beiträge zum aktuellen Geschehen eingebettet in die gewohnt spritzige Musikmischung. Wie die Hörerschaft das kennt, wird viel Wert auf Information gelegt. So bleibt man stets auf dem Laufenden, was bedeutsame und interessante Geschehnisse im Sendegebiet und weltweit betrifft.
10.00 Der Tag
13.00 Der Radioreport
13.08 Der Nachmittag
18.00 Der Radioreport
18.08 Musikgeschichten
20.00 Die 80er Show
23.00 ARD-Hitnacht

NDR 1

RADIO MV

„Für uns in Mecklenburg-Vorpommern"

5.00 Die Stefan Kuna Show Der beste Morgen für uns in M-V Mit Stefan Kuna, Dania Behm, Marilyn Pagel
10.00 Bei der Arbeit
13.00 Bei der Arbeit
16.00 Der Tag
19.00 Kulturjournal
20.00 Der Tag kompakt
20.10 Kulthitshow Das Original Mit Andreas Kuhnt
21.00 NDR 1 – Die beste Musik für den Norden
23.00 ARD-Hitnacht
0.00 ARD-Hitnacht

DKULTUR

5.05 Studio 9
6.20 **Wort zum Tage** Andreas Hauber, Ellwangen, Katholische Kirche
7.40 Alltag anders
9.05 Im Gespräch
10.05 Lesart Das Literaturmagazin
11.05 Tonart 11.30 Musiktipps
12.05 Studio 9
13.05 Länderreport
14.05 Kompressor
15.05 Tonart 15.30 Musiktipps
15.40 Live Session
17.05 Studio 9
18.05 Wortwechsel
19.05 Shabbat
19.30 Literatur Krimis sind hier Kult. Australien und seine Thrillerszene Von Margarete Blümel
20.00 Konzert Pärt „Magnificat"; „Nunc dimittis"; „The deer's cry"; „Summa"; „Dopo la victoria"; Sieben „Magnificat"-Antiphonen; „Which Was the Son of...?"; „Da pacem"; „Kontakion", „Ikos", „Prayer after the kanon", aus: „Kanon Pokajanen"; Estonian Philharmonic Chamber Choir, Ltg.: Tõnu Kaljuste (Aufzeichnung vom 18.05.2025, Kammermusiksaal der Philharmonie Berlin)
22.30 Musikfeuilleton Dietrich Fischer-Dieskau – Sänger, Lehrer, Autor, Dirigent Von Kirsten Liese Der Bariton Dietrich Fischer-Dieskau, dessen 100. Geburtstag die Musikwelt am 28. Mai 2025 begehen wird, war eine der prägenden Sängerpersönlichkeiten des 20. Jahrhunderts. Die Autorin lässt hier den Künstler selbst zu Wort kommen.
23.05 Fazit
23.50 Kulturpresseschau
0.05 Lange Nacht Eine Lange Nacht über Zuversicht
3.05 Tonart

SPREERADIO

„Die besten Songs aller Zeiten"

5.00 Jochen Trus am Morgen Mit Jochen Trus und Nicole von Wagner geht es gut gelaunt und besser informiert in den Tag! Unser Verkehrspilot beobachtet vom Himmel über Berlin aus den Verkehr auf den Straßen der Hauptstadt.
10.00 Der Vormittag mit Katja Desens
14.00 Der Nachmittag mit Claudia Campus
19.00 Am Abend
23.00 Nachtflug Unser Musik-Mix bringt Sie durch die Nacht!

MDR KULTUR

6.00 Am Morgen
9.00 Lesezeit Dana von Suffrin: Stolpertexte. Das wir noch da sind ist doch ein Wunder. Mit Dietrich Hollinderbäumer, Christoph Gawenda, Oscar Hoppe, Max Urlacher, Judith Engel (Produktion: MDR 2024)
9.35 Am Vormittag
12.00 Am Mittag Aktuelle Berichte zu den wichtigsten Themen des Tages.
14.00 Die Klassikerlesung Stendhal: „Das Leben des Henry Brulard" (15/18). Es liest Hans-Helmut Dickow
14.30 Am Nachmittag Der Blick in die Welt bei MDR KULTUR international, aktuelle Berichte aus dem kulturellen und politischen Leben.
18.00 MDR Kultur spezial Der aktuelle, ausführliche Themenschwerpunkt aus Kultur, Gesellschaft und Politik.
19.00 Lesezeit Dana von Suffrin: Stolpertexte. Das wir noch da sind ist doch ein Wunder
19.35 Jazz Lounge Die perfekte Mischung für Jazz-Fans und Hörer, die mit Jazz einfach nur entspannt in den Abend starten wollen.
20.00 MDR Kultur im Konzert Sächsisches Mozartfest – Eröffnungskonzert **W.A. Mozart** Ouvertüren zu „Cosi fan tutte", „Die Hochzeit des Figaro", „Don Giovanni" und „Zauberflöte" sowie Bassarien aus Opern von Mozart; Klaus Mertens , Bassbariton, Mozartfest-Preisträger 2025; Netzwerkorchester, Ltg.: Václav Luks (Direkt aus der Kreuzkirche Chemnitz)
22.30 MDR Kultur Bach Podcast
23.00 Chor-Magazin
23.30 Orgelmagazin
0.00 Die Nacht

NDR KULTUR

6.00 Der Morgen Aktuelles aus der Kultur und viel Musik
7.50 Morgenandacht
8.30 Vorgelesen Sara Gmuer: 18. Stock (10/14) Es liest Nina Reithmeier
9.00 Der Morgen
10.00 Der Vormittag 10.20 NachGedacht
10.40 Lauter Lyrik
12.40 Neue Bücher
13.00 NDR Kultur à la carte Gespräche mit Menschen, die etwas zu sagen haben
14.00 Der Nachmittag Mit Eva Schramm 15.20 Freitagsforum
16.00 Das Journal Das Journal informiert umfassend über das aktuelle Kulturgeschehen, setzt Schwerpunkte und spürt kulturpolitische und künstlerische Trends auf.
18.00 NDR Kultur à la carte Gespräche mit Menschen, die etwas zu sagen haben
19.00 Musica NDR Jazzkonzert: Uli Beckerhoff Quartett
20.00 Oper **Alban Berg: „Wozzeck"** Oper in drei Akten Mit Matthias Goerne (Wozzeck, Bariton), Michael Weinius (Tambourmajor, Tenor), Martin Mitterrutzner (Andres, Tenor), Peter Hoare (Hauptmann, Tenor), Falk Struckmann (Doktor, Bariton), Christine Goerke (Marie, Sopran), Stefanie Irányi (Margret, Alt), Isaak Lee (Der Narr, Tenor), Fabian Kuhnen (1. Handwerksbursch, Bass), Andreas Heinemeyer (2. Handwerksbursch, Bariton), Dávid Csizmár (Soldat, Sprechrolle), NDR-Vokalensemble, NDR Elbphilharmonie Orchester, Alan Gilbert (Leitung)
23.00 NDR Bigband
0.03 Nachtkonzert

SWR KULTUR

6.00 Am Morgen
6.20 **Zeitwort** 23.05.1999: Johannes Rau wird Bundespräsident
7.57 Wort zum Tag
8.30 Das Wissen
9.05 Musikstunde Casanova 300 – „Auch die schönste Frau ist an den Füßen zu Ende" (5/5) Mit Katharina Eickhoff
10.05 Treffpunkt Klassik Musik. Meinung. Perspektiven.
11.57 Kulturtipps
12.30 Am Mittag Das Magazin für Kultur und Gesellschaft
13.05 Mittagskonzert Schwetzinger SWR-Festspiele 2025. SWR Kultur New Talent Werke von Debussy, J. Haydn, Babajanian, Schubert, Meipariani, Arutjunjan, Chatschaturjan
15.05 Feature Starke Menschen brauchen keine starken Führer – Die afroamerikanische Bürgerrechtsaktivistin Ella Baker
16.05 Impuls Wissen aktuell
17.05 Forum
17.50 Jazz vor Sechs
18.30 Am Abend Ihr kultureller Abendspaziergang
20.03 Abendkonzert Schwetzinger SWR-Festspiele 2025. Wunderkinder **C. Schumann** Klaviertrio g-Moll op. 17 **Auerbach** Klaviertrio Nr. 1 **Mendelssohn** Klaviertrio Nr. 1 d-Moll op. 49; Raphaela Gromes, Violoncello; Eldbjørg Hemsing, Violine; Alexei Volodin, Klavier (Konzert vom 21. Mai 2025 im Mozartsaal)
22.03 Vor Ort Casanova und der Reiz der Verführung – Don Juan und Don Giovanni als Erben Casanovas (Aufzeichnung vom 3. Mai 2025)
23.03 Musikstunde
0.03 Nachtkonzert

HR 2

6.00 Am Morgen
6.30 Zuspruch
7.30 Frühkritik
8.40 Buch-Tipp
9.30 Lesung
10.00 Am Vormittag **Paganini** „I palpiti" für Violine und Klavier op. 13 **Quantz** Flötenkonzert g-Moll **Saint-Saëns** „Samson und Dalila" – Arie „Mon coeur s'ouvre à ta voix" **Beethoven** Klaviersonate F-Dur op. 54 **Dvorák** Amerikanische Suite A-Dur op. 98b
12.00 Doppelkopf
13.00 Am Mittag **Mendelssohn** Hebriden-Ouvertüre op. 26; hr-Sinfonieorchester, Ltg.: Gilbert Varga **Mozart** „Figaros Hochzeit" – Rosenarie der Susanna; Karina Gauvin, Sopran; Les Violins du Roy, Ltg.: Bernard Labadie **Boccherini** 9. Gitarrenquintett C-Dur „La ritirata di Madrid"; Europa galante **Smetana** Die Moldau; Philharmonisches Orchester Oslo, Ltg.: Mariss Jansons
14.30 Lesung
15.00 Hörbuchzeit
16.00 Am Nachmittag Gut informiert mit dem aktuellen Kulturgespräch und entspannter Musik durch den Nachmittag.
18.00 Der Tag Ein Thema, viele Perspektiven
19.00 Hörbar Musik grenzenlos
20.00 Konzertsaal **Brahms** Haydn-Variationen **J. Haydn** Trompetenkonzert Es-Dur **Brahms** 3. Sinfonie F-Dur op. 90; Sebastian Berner, Trompete; hr-Sinfonieorchester, Ltg.: Alain Altinoglu (Aufnahme vom 22. Mai 2025 aus dem Großen Saal der Alten Oper Frankfurt)
23.00 Doppelkopf
0.03 ARD-Nachtkonzert

BR-KLASSIK

6.05 Allegro
6.30 Klassik aktuell
8.40 **Was heute geschah** 23.5.1864: Kaiser Franz Joseph vergisst seinen Groll gegen Johann Strauß und verleiht ihm die goldene Künstler-Medaille
8.57 Werbung
9.05 Der Vormittag Werke von H. Bach, Schubert, W.A. Mozart, Joh. Strauß u. a.
12.03 Der Nachmittag 12.30 Was heute geschah
13.30 Das neue Album oder: Ihr Musikwunsch
16.03 Leporello 16.15 Klassik aktuell
16.40 Was heute geschah
17.15 Klassik aktuell
18.03 Klassik-Stars Linos Ensemble **Debussy** „Prélude à l'après-midi d'un faune" **Reinecke** Klavierquartett D-Dur op. 272 **Mahler** „Lieder eines fahrenden Gesellen" **Joh. Strauß** „Der Zigeunerbaron" op. 418
19.03 KlassikPlus Zum 100. Geburtstag von Dietrich Fischer-Dieskau (1). Ein Porträt
20.03 Konzert der musica viva **Vivier** „Et je rêverrai cette ville étrange" **Lachenmann** „Klangschatten – mein Saitenspiel" **Saunders** „To an Utterance"; Nicolas Hodges, Klavier; Solist*innen des BRSO; Symphonieorchester des Bayerischen Rundfunks, Ltg.: Matthias Hermann
22.03 Orgelmusik Werke von Genzmer, Treuheit, Blendinger, Enjott Schneider
23.03 Jazztime Das Jazzkonzert Jazz und Tango: Die Band der französischen Bandoneon-Spielerin Louise Jallu bei der Internationalen Jazzwoche Burghausen
0.03 Das Nachtkonzert

DEUTSCHLANDFUNK

5.05 Informationen
9.05 Kalenderblatt Vor 80 Jahren: Der NS-Verbrecher Heinrich Himmler nimmt sich das Leben
9.10 Europa heute
9.35 Tag für Tag
10.08 Lebenszeit
11.35 Umwelt und Verbraucher
12.10 Informationen
13.35 Wirtschaft
14.10 Deutschland heute
14.35 Campus und Karriere
15.05 Corso
15.35 @mediasres Nach Redaktionsschluss
15.52 Schalom
16.10 Büchermarkt
16.35 Forschung akt.
17.05 Wirtschaft
17.35 Kultur heute Die Sendung liefert die wichtigsten und aktuellsten Informationen über die kulturellen Ereignisse des Tages.
18.10 Infos am Abend
18.40 Hintergrund
19.09 Kommentare und Themen der Woche
19.15 ZEIT-Forum Wissenschaft Fly me to the moon: Europas Rolle beim neuen Wettlauf ins All
20.05 Feature Selling Out or Giving Up. Popmusik zwischen Kunst und Kommerz
21.05 On Stage Zu Hause aufgenommen. JD Simo & Band Mit Tim Schauen (Aufnahme vom 11.12.2021 aus Nashville, Tennessee)
22.05 Spielraum Bluestime – Neues aus Americana, Blues und Roots
22.50 Sport aktuell
23.10 Der Tag In dieser Sendung werden die Themen des Tages verständlich analysiert. In ausführlicher Form wird über aktuelle politische, wirtschaftliche, soziale, kulturelle, sportliche und sonstige Ereignisse berichtet.
0.05 DLF Radionacht

23. MAI

FR

MDR AKTUELL

5.00 Stunden-Programmschema 5.06 Aktuelle Berichte
5.13 Börse in Frankfurt, New York und Tokio
5.15 Kurznachrichten
5.17 Berichte zum Zeitgeschehen mit Service, Tipps und Kultur
5.29 Ausblick auf die kommende halbe Stunde
5.36 Aktuelle Berichte
5.40 Sport
5.45 Kurznachrichten
5.47 Aktuelle Berichte und Regionales aus Thüringen, Sachsen, Sachsen-Anhalt
5.58 Wetter
5.59 **Ausblick auf die kommende Stunde**

NDR INFO

5.56 Morgenandacht Joachim Kretschmaar, Vorstand Theologie der Stiftung Diakoniewerk Kropp
6.00 Infoprogramm 14.05 11KM: der tagesschau-Podcast
17.05 Themen des Tages
18.05 Streitkräfte und Strategien #Ukraine
18.35 Themen des Tages
19.32 Schabat Schalom Das Magazin Schabat Schalom berichtet immer freitags um 20.35 Uhr auf NDR Info aus dem jüdischen Leben mit Nachrichten, Interviews, Berichten und Kommentaren. Dabei geht es um Entwicklungen in deutschen jüdischen Gemeinden, aber auch um aktuelle politische und kulturelle Ereignisse aus jüdischer Sicht. Im Anschluss hören Sie Rabbiner mit der Auslegung des Wochenabschnitts der Thora und liturgische Musik.
20.15 ARD-Sportabend Sportschau live
22.00 ARD-Infonacht Gut informiert durch die Nacht
0.00 ARD-Infonacht

MDR

THÜRINGEN

5.00 Johannes und der Morgenhahn
9.00 MDR Thüringen mit Haase und Waage
12.00 Der Mittag
15.00 Ramm am Nachmittag
18.00 Das Fazit vom Tag Die interessantesten Fakten des Tages aus Thüringen und der Welt werden zusammengefasst. Es gibt Beiträge zu Themenfeldern wie Wirtschaft, Politik, Gesellschaft, Kunst, Kultur oder Sport.
19.00 Single Time Schluss mit Alleinsein
23.00 ARD-Hitnacht

NDR 1

NIEDERSACHSEN

„Das ist Radio"

5.00 Hellwach 5.40 Zeitmaschine
6.20 Frühstück bei …
10.00 Wir in Nieders. 11.50 Hör mal 'n beten to
13.00 Wir in Nieders. 13.20 Zeitmaschine
13.30 Regional
15.00 Regional
16.00 Funkbilder
18.00 Die Blaue Stunde
19.00 Podcast
20.00 Traumhaft 20.50 Nachtgedanken
21.00 Die beste Musik
23.00 ARD-Hitnacht
0.00 ARD-Hitnacht

NDR 1

WELLE NORD

„In Schleswig-Holstein zu Hause"

5.00 Moin S-H 8.30 1 Land, 5 Studios, Nachrichten für S-H
10.00 Moin! Schleswig-Holstein mittendrin 14.30 Regionalwetter
15.00 Moin! Der Tag in Schleswig-Holstein 15.30 Regionalwetter
19.00 Von Binnenland und Waterkant 19.04 Gesegneten Abend
21.00 Hörspiel „Een Dag in'n Mai"
22.00 Die beste Musik
23.00 ARD-Hitnacht
0.00 ARD-Hitnacht

NDR 2

5.00 Der NDR 2 Morgen mit Elke und Jens 7.17 Comedy „Die Kur-Oase"
10.00 Der Vormittag 12.00 Das NDR 2 Update um 12
14.00 Der NDR 2 Nachmittag mit Jessica und Hardeland Mit Jessica Müller, Jens Hardeland 16.45 Comedy „Die Kur-Oase" 17.00 Das NDR 2 Update um 5
18.00 NDR 2 Soundcheck Neue Musik 18.15 Moment mal
21.00 NDR 2 Pop – Die Abendshow
0.00 NDR 2 Popnacht

HR 4

6.00 hr4 – Mein Morgen in Hessen 6.30 die hessenschau 7.10 Comedy
10.00 Britta am Vormittag
12.00 Britta am Mittag 12.30 die hessenschau
13.00 Wünsch dir was Die „Wünsch Dir Was"-Telefon-Nummer: 0800 7777 224
14.00 Am Nachmittag 14.30 die hessenschau 15.50 Haus und Garten
16.00 Mit hr4 in den Feierabend 16.30 die hessenschau 16.50 Comedy
20.00 hr4 – Musik liegt in der Luft
0.00 Die ARD-Schlagernacht

RADIO 21

5.00 Die Morning-Rockshow
10.00 Die Annette-Radüg-Show
14.00 Die Olli-Peral-Show
20.00 Rock-Kracher XXL Per Eggers bringt eure Bude am Freitag- und Sonntagabend jeweils ab 20 Uhr zum Beben! Iron Maiden, Metallica, Megadeath oder Rage Against The Machine – sie alle sind dabei und sorgen dafür, dass euch der Stress der Arbeitswoche direkt aus dem Schädel geblasen wird.
22.00 Bester Rock 'N Pop Non-Stop

COSMO

7.00 Cosmo
12.00 No comment
14.00 Cosmo
18.00 Cosmo DJ Session
19.00 Cosmo Podcasts
20.00 Cosmo türkçe (türkisch)
20.30 Cosmo bosanski / hrvatski / srpski (südosteuropäische Sprachen)
21.00 Cosmo italiano (italienisch)
21.30 Cosmo po-russki (russisch)
22.00 Cosmo po polsku (polnisch)
22.30 Cosmo bel-arabi
23.00 Schwarz zu blau
0.00 Cosmo Dance
2.00 Schwarz zu blau

WOCHENÜBERSICHT 17. – 23. 05. 2025

B RUNDFUNK

SAMSTAG
7.00 Am Samstag-Vormittag
13.00 Die Rik de Lisle Show
16.00 Am Samstag-Nachmittag
19.00 Die besten Hits aller Zeiten

SONNTAG
7.00 Am Sonntag-Vormittag
13.00 Die Rik de Lisle Show
16.00 Am Sonntag-Nachmittag
19.00 Die besten Hits aller Zeiten

MONTAG–FREITAG
5.00 Unser Team für Berlin mit Simone Panteleit
10.00 Rik De Lisle Show
12.00 Am Mittag mit Max Kachur
14.00 Am Nachmittag mit Sebastian Oswald
18.00 Die besten Hits aller Zeiten

ENERGY BERLIN

SAMSTAG
5.00 Hit Music Only!
7.00 ENERGY am Samstag mit Flo
12.00 Euro Hot 30
14.00 ENERGY mit Vivi
18.00 Extravadance Show mit Dominik Koislmeyer
21.00 ENERGY Extravadance

SONNTAG
5.00 Hit Music Only!
7.00 ENERGY mit Carina
12.00 ENERGY mit Pia
18.00 Energy Euro Hot 30
20.00 Hit Music Only!

MONTAG–DONNERSTAG
5.00 Energy am Morgen
10.00 Mo: Energy mit Ben
Di-Fr: Energy mit Felina
13.00 Mo: Energy mit Anna
Di-Fr (15.00 Uhr)
20.00 Feierabend mit Julian

FREITAG
5.00 Energy am Morgen
10.00 Energy mit Milenka
15.00 Energy mit Anna
20.00 Energy mit Jonas
22.00 Extravadance

MDR SPUTNIK

SAMSTAG
6.00 Deine Lieblingsmusik
8.00 Sputnik läuft
10.00 Sputnik Hyped
14.00 Dein Wochenende
19.00 Firstplay
20.00 Disco
22.00 Club Residents
23.00 Club
0.00 Heimspiel (Wh.)
3.00 Junge Nacht der ARD

SONNTAG
6.00 Deine Lieblingsmusik
10.00 Dein Wochenende
15.00 Popkult
19.00 Sputnik Chill mit...
20.00 Radio mit K
21.00 Deine Lieblingsmusik
22.00 Roboton (Wh.)
23.00 Soundcheck (Wh.)
0.00 Black Beatz
2.00 Rock It (Wh.)
3.00 Junge Nacht der ARD

MONTAG–FREITAG
5.00 Deine Lieblingsmusik
6.00 TAG und WACH
10.00 SPUTNIK läuft
14.00 Homezone
18.00 Dein Abend
FR: Heimspiel (19.00)
20.00 MO: Firstplay
DI: Soundcheck
MI: Roboton
DO: Rock It
21.00 Dein Abend
MI: Pride /Deutschland 3000 im Wechsel
22.00 Dein Abend
FR: Black Beatz
0.00 Disco
0.00 Junge Nacht der ARD

104.6 RTL

SAMSTAG
6.00 Das Wochenende
8.00 Das Beste von Arno & der Morgencrew
10.00 Das Wochenende
14.00 Das Wochenende
19.00 Am Abend
0.00 Die Hit-Nacht

SONNTAG
6.00 Das Beste von Arno & der Morgencrew
8.00 Julia Porath Show
10.00 Das Wochenende
14.00 RTL Top 40
17.00 Am Abend
0.00 Die Hit-Nacht

MONTAG–FREITAG
5.00 Arno und die Morgencrew
10.00 Juliane bei der Arbeit
14.00 Die Hans Blomberg Show
19.00 Am Abend
0.00 Die Hit-Nacht

KLASSIK RADIO

e-mail: info@klassikradio.de
Hörertelefon: 08000 441 442 (kostenlos)
Internet: http:/www.klassikradio.de

SAMSTAG
5.00 Klassik Radio mit Stefan Ibelshäuser
9.00 Klassik Radio mit Klara Jäger
13.00 Spezial
13.30 Klassik Radio mit Sabrina Gander
17.00 Die Klassik Radio Gesunde Stunde
18.00 Klassik Radio mit Sabrina Gander
19.00 Klassik Radio mit Evita Helling
21.00 Musik zum Entspannen & Genießen

SONNTAG
6.00 Klassik Radio mit Stefan Ibelshäuser
7.00 Kirche
8.00 Klassik Radio mit Stefan Ibelshäuser
9.00 Klassik Radio mit Thomas Ohrner
11.00 Spezial
12.00 Klassik Radio mit Thomas Ohrner
14.00 Lesezeit
15.00 Klassik Radio mit Sabrina Gander
17.00 Spezial
17.30 Klassik Radio mit Sabrina Gander
19.00 Die Till Brönner Show bei Klassik Radio
21.00 Musik zum Entspannen & Genießen

MONTAG–FREITAG
5.00 MO-DO: Klassik Radio mit Stefan Ibelshäuser
FR: Klassik Radio mit Klara Jäger
7.00 Klassik Radio mit Thomas Ohrner
14.00 Klassik Radio mit Alexandra Berger
19.00 Klassik Radio Furioso mit Rolando Villazon
20.00 Klassik Radio mit Evita Helling
22.00 Musik zum Entspannen & Genießen

80S80S MV

Der beste Mix.
studio@80s80s.de
0381 / 40 33 4444

SAMSTAG
7.00 P.I.M. (Peter Illmann Morgen)
On the Weekend
12.00 The Weekend mit Sabine
17.00 Der 80s80s Countdown mit Sebastian
20.00 Special: Party

SONNTAG
8.00 The Weekend
12.00 Der 80s80s Countdown mit Sebastian
15.00 Der 80s80s Sonntagnachmittag mit Boris Bass
20.00 Special: Love

MONTAG-FREITAG
5.00 P.I.M. (Peter Illmann Morgen)
10.00 At Work
15.00 Mr. George in MV
20.00 80s80s Special
Mo.: Funk & Soul
Di.: Wave
Mi.: Italo Disco
Do.: Rock
Fr.: In THE MIX

OSTSEEWELLE

studio@ostseewelle.de
0381 / 49 78 110
Fax: 0381 / 49 78 120

SAMSTAG
6.00 Der gute Start ins Wochenende
13.00 Schönes Wochenende
20.00 Der Party-Hitmix

SONNTAG
8.00 Schönes Wochenende
12.00 Hörercharts
14.00 Schönes Wochenende
21.00 Nachtschicht

MONTAG–FREITAG
5.00 Der Gute Morgen
10.00 Mehr Spaß bei der Arbeit
15.00 Von Drei bis Frei – Die Feierabendshow
20.00 Spätschicht
FR: Eure Hörercharts
22.00 Nachtschicht
FR: Der Party-Hitmix

RADIO SAW

SAMSTAG
6.00 Muckefuck Das Original
12.00 Am Wochenende mit Sport und Events
14.45 Freddys Welt
18.00 Der radio SAW-Superhit-Mix

SONNTAG
6.00 Am Sonntag
6.00 Kirche auf radio SAW
9.00 und 18.00 jeden 2. Sonntag: Sina Peschke trifft Promis
0.00 Partymix

MONTAG–FREITAG
5.00 Muckefuck
10.00 Am Vormittag
15.00 Von drei bis frei!
FR: Die Freitagsshow
20.00 Der Abend
Die beste Mischung! Die meiste Abwechslung! Superhits für SAW-Land!

RADIO BROCKEN

SAMSTAG
6.00 Radio Brocken am Wochenende
18.00 Die Radio Brocken 80er Party

SONNTAG
6.00 Radio Brocken am Wochenende
8.00 Der Gute-Laune-Sonntag mit Marc Angerstein
18.00 Radio Brocken am Wochenende
22.00 Die Radio Brocken Podcast-Nacht
23.00 Die Radio Brocken Hörspielnacht

MONTAG–FREITAG
5.00 Die Radio Brocken Morgenshow
10.00 Radio Brocken von Zehn bis Zwei mit Jörn Bastian
14.00 Der neue Nachmittag bei Radio Brocken
19.00 Radio Brocken am Abend
Do (22.00): Die Radio Brocken Podcast-Nacht
23.00 Di./Mi.: **Die Hörspielnacht**

SCHLAGER RADIO

SAMSTAG
6.00 Der neue Morgen
9.00 Schlager Radio Evergreens A GO GO
10.00 Schlager Radio
14.00 Schlager Radio Top 50
18.00 Hossa! Party ohne Ende
4.00 Schlager Nacht

SONNTAG
6.00 Schlager Radio Top 40
10.00 SuperQuiz
11.00 Chefsache
14.00 Die 80er & 90er Show
18.00 Chefsache – Macher im Gespräch
21.00 Fiesta
22.00 Schlager Nacht

MONTAG–FREITAG
5.00 Der neue Morgen
10.00 Schlager Radio
12.00 Schlager Radio Mit Andy Schmidt
13.00 Schlager Radio Mit Andy Schmidt
15.00 Schlager Radio
17.00 Schlager Radio
18.00 Schlager Radio
20.00 MO: Kuschel-Schlager
DI: Top 50
MI: Chefsache
DO: Die 80er & 90er Show
FR: Hossa! Party ohne Ende
22.00 Schlager Nacht
23.00 Fiesta
0.00 Schlager Nacht *B*

TV-SENDER

Anschriften · Telefon/Fax · Internet

E-Mail-Adressen finden Sie auch unter www.hoerzu.de

3SAT Postfach 4040, 55100 Mainz, **Tel.** 06131-70 12 16 1 **Fax** 06131-70 12 17 0 **Internet** www.3sat.de, **E-Mail:** info@3sat.de

ANIXE Theatinerstraße 11, 80333 München, **Tel.** 0621-490 91 160 **Internet** www.anixehd.tv

ARD Postfach 20 06 65, 80006 München, **Tel.** 089-55 89 440 **Hotline:** 0331-58569606 (digitale Sender) **Fax** 089-59 00 24 070 **E-Mail:** info@daserste.de **Internet** www.daserste.de

ARD-ALPHA Rundfunkplatz 1, 80300 München, **Tel.** 089 - 59 00 25078 **Fax** 089 - 5900 - 27 37 **Internet** www.br.de/fernsehen/ard-alpha

ARTE 4, quai du Chanoine Winterer BP 20035, F-67080 Strasbourg Cedex **Hotline** 01805-002 488 **Internet** www.arte.tv/de

BAYERISCHES FERNSEHEN Rundfunkplatz 1, 80300 München, **Tel.** 089 / 59 00 25078 **Fax** 089 / 5900 - 2 77 37 **Internet** www.br.de

BIBEL TV Wandalenweg 26, 20097 Hamburg, **Tel.** 040 - 44 50 66 - 0 **Fax** 040 - 44 50 66 - 18 **Internet** www.bibeltv.de

COMEDY CENTRAL Boxhagener Str. 80, 10245 Berlin, **Tel.** 030-700 10 00

DISNEY CHANNEL GERMANY Lilly-Palmer-Str. 2, 80636 München, **Tel.** 089-99340-0 **Fax** 089-99690-599 **Internet** http://disneychannel.de/

DMAX Sternstr. 5, 80538 München, **Tel.** 0089-20 60 99 100 **Internet** www.dmax.de

EUROSPORT Sternstraße 5, 80538 München, **Tel.** 089-62 82 45 04 **Internet** www.eurosport.de

FRANKEN TV Südwestpark 73, 90449 Nürnberg, **Tel.** 0911-9 67 96 0 **Fax** 0911-9 67 96 11 **Internet** www.franken-tv.de

HR-FERNSEHEN Bertramstraße 8, 60320 Frankfurt/Main, **Tel.** 069-15 55 111 **Fax** 069-15 55 155 **Internet** www.hr-online.de

HH 1 Rothenbaumchaussee 80, 20148 Hamburg, **Tel.** 040-41 44 24 00 **Fax** 040-41 442 567 **Internet** www.hamburg1.de

HSE 24 Münchener Straße 101 h, 85737 Ismaning, **Tel.** 0800 234 14 74 **Internet** www.hse24.de

KABEL DEUTSCHLAND GmbH Kundenservice, 99116 Erfurt, **Tel.** 0800-27 87 000 **Internet** www.KabelDeutschland.de

KABEL EINS Medienallee 7, 85774 Unterföhring, **E-Mail** zuschauerservice@kabeleins.de **Internet** www.kabeleins.de

KI.KA 99094 Erfurt, Gothaer Straße 36, **Tel.** 0180-215 15 14 **Fax** 0180-215 15 16 **Internet** www.kika.de

MDR Kantstraße 71-73, 04360 Leipzig, **Tel.** 0341-300 96 96 **Fax** 0341-300 65 37 **Internet** www.mdr.de

MÜNCHEN LIVE TV Marcel-Breuer-Str. 18-20, 80807 München, **Tel.** 089-41 20 07 70 0 **Fax** 089-41 20 07 70 7 **Internet** www.muenchen-tv.de

NDR Rothenbaumchaussee 132, 20149 Hamburg, **Tel.** 040-41 56 0 **Fax** 040-44 76 02 **Internet** www.ndr.de

NICK Boxhagener Str. 80, 10245 Berlin, **Tel.** 030 700 10 00 **Internet** www.nick.de

NRW.TV Kaistr. 3, 40221 Düsseldorf, **Tel.** 0211-95700 500 **Fax** 0211-95700 500 **Internet** www.nrw.tv

N-TV Picassoplatz 1, 50679 Köln, **Tel.** 01805-76 54 76 **Fax** 01805-183 183 **Internet** www.n-tv.de

ORF (ÖSTERREICH) Würzburggasse 30, A-1136 Wien, **Tel.** 00431-8 70 70 30 **Fax** 00431-8 70 70 330 **Internet** www.orf.at

PHOENIX Langer Grabenweg 45–47, 53175 Bonn, **Tel.** 0221 56789 600 **Internet** www.phoenix.de

PRO SIEBEN Medienallee 7, 85774 Unterföhring, **E-Mail** zuschauerservice@prosieben.de **Internet** www.prosieben.de

PRO SIEBEN MAXX Medienallee 7, 85774 Unterföhring **E-Mail** zuschauerservice@prosiebenmaxx.de **Internet** www.prosiebenmaxx.de

QVC Postfach 10 19 69, 44719 Bochum, **Tel.** 0800-293 33 33 **Internet** www.qvc.de

RADIO BREMEN (RB) Diepenau 10, 28195 Bremen, **Tel.** 0421-24 64 20 41 **Fax** 0421-24 64 20 39 **Internet** www.radiobremen.de

RBB Marlene-Dietrich-Allee 20, 14482 Potsdam, **Tel.** 0331-97 99 3 21 71 **Fax** 0331-97 99 3 21 79 **Internet** www.rbb-online.de

RIC (YFE AG) Türkenstr. 87, 80799 München, **Tel.** 089-99 72 71 0 **Internet** www.rictv.de

RTL Picassoplatz 1, 50679 Köln, **Tel.** 0221-46 70 85 58 **Internet** www.rtl.de

RTL ZWEI Lil-Dagover-Ring 1, 82031 Grünwald, **Internet** www.rtl2.de Zuschauerservice@rtl2.de

SAT.1 Medienallee 7, 85774 Unterföhring, **E-Mail** zuschauerservice@sat1.de **Internet** www.sat1.de

SAT.1 GOLD Medienallee 7, 85774 Unterföhring **E-Mail** zuschauerservice@sat1gold.de **Internet** www.sat1gold.de

SAARLÄNDISCHER RUNDFUNK (SR) 66100 Saarbrücken, **Tel.** 0681-60 21 313 **Fax** 0681-60 23 8 74 **Internet** www.sr-online.de

SERVUS TV Oberst Lepperdinger Straße 11-15, A-5071 Wals-Siezenheim **Tel.** + 43 662 84 22 44 **Internet** www.servustv.com

SIXX Medienallee 7, 85774 Unterföhring, **E-Mail** zuschauerservice@sixx.de **Internet** www.sixx.de

SKY Medienallee 26, 85774 Unterföhring, **Tel.** 089 997 279 00 **Internet** www.sky.de

SPORT 1 Münchner Straße 101 g, 85737 Ismaning, **Tel.** 089-96 066 0 **Fax** 089-960 66 10 09 **Internet** www.sport1.de

SRF (SCHWEIZ) Fernsehstraße 1-4, CH- 8052 Zürich, **Tel.** + 41 848 80 80 80 **Internet** www.srf.ch

SWR Hans-Bredow-Straße, 76530 Baden-Baden, **Tel.** 07221-92 92 05 00 **Fax** 07221-92 92 6 303 **Internet** www.swr.de

SUPER RTL Picassoplatz 1, 50679 Köln, **Tel.** 0221-46 70 85 58 **Fax** 0221-45 65 10 19 **Internet** www.super-rtl.de

TELE 5 Sternstr. 5, 80538 München, **Tel.** 089-20 60 99 100 **E-Mail** zuschauerredaktion@tele5.de, **Internet** www.tele5.de

TV5 MONDE Deutschland-Österreich, Postfach 30, A-1042 Wien **Tel.** 0043-192 03 **661** **Internet** www.europe.tv5monde.com/de

TV.BERLIN Karl-Heinrich-Ulrichs-Straße 11, 10787 Berlin, **Tel.** 030-89 64 31 27 **E-Mail** redaktion@tvb.de **Internet** www.tvb.de

VOX Picassoplatz 1, 50679 Köln, **Tel.** 0221-46 70 89 89 **Fax** 0221-95 34 37 5 **Internet** www.vox.de

WELT Zimmerstr. 50, 10888 Berlin, **Internet** www.welt.de **E-Mail:** tv@welt.de

WDR Fernsehen 50660 Köln, **Tel.** 0221-56 78 99 99 **Internet** www.wdr.de

ZDF 55100 Mainz, **Hotline** 06131-70 12 16 1 (auch digitale Sender) **Fax** 06131-70 12 17 0 **Internet** www.zdf.de

Achtung: Anrufe bei den Telefonhotlines sind kostenpflichtig!

Die 30-seitige Liste „Radiosender, Adressen & Frequenzen" können Sie bestellen bei: Redaktion HÖRZU, Leserdienst, Kennwort „Radio", FUNKE Programmzeitschriften GmbH, Großer Burstah 18–32, 20457 Hamburg. Bitte legen Sie einen adressierten, mit 1,60 € frankierten DIN A5 Umschlag bei. Die Liste steht auch unter der Internet-Adresse www.hoerzu.de als pdf-Datei zum Herunterladen bereit.

HÖRZU
RADIO AKTUELL
NR. 20/2025 | IHR RUNDFUNK-PROGRAMM VOM **17. – 23. MAI** | WWW.HOERZU.DE

UNSERE PODCAST-TIPPS
TOP-HITS!

SEXUALITÄT Hajo Schumacher und Therapeutin Katrin Hinrichs sprechen offen über Lust & Liebe. abendblatt.de/podcast

BESSER LEBEN TV-Experte Prof. Ingo Froböse verrät, wie man in jedem Alter fit & gesund bleibt. hoerzu.de/podcast

Auf Plattformen wie Spotify, Apple Podcasts u.a.

MÜNCHEN FOTO: GREGOR HONENBERG

LIVE-OPER

Doppelabend

Pietro Mascagni: „Cavalleria rusticana" / Ruggero Leoncavallo: „Pagliacci"

Zwei Werke, die Lebenswirklichkeit auf die Bühne bringen: „Cavalleria rusticana" und „Pagliacci" gelten als exemplarisch für den Verismo. Die Neuproduktion des bewährten Doppelabends an der Bayerischen Staatsoper vereint den Dirigenten Daniele Rustioni mit einem Hausdebütanten am Regiepult: Francesco Micheli. An der Spitze des spielend singenden Ensembles steht der Megastar Jonas Kaufmann (Foto) in der Rolle des eifersuchtsgeplagten Canio.

DO 19.00 **BR-Klassik**

HÖHEPUNKTE DER WOCHE

ORATORIUM
Händel: „Athalia"
Eine Konzertante Aufführung im Rahmen der Händelfestspiele Halle
SA 20.03 **BR-Klassik**

KONZERT
Staatskapelle Dresden
Tugan Sokhiev dirigiert Werke von Schostakowitsch und Bruckner.
MO 20.03 **BR-Klassik**

LIVE-KONZERT
Konzert der musica viva
Nicolas Hodges spielt Rebecca Saunders' Klavierkonzert „To an Utterance".
FR 20.03 **BR-Klassik**

SA

Tagestipps

ORATORIUM 20.03 BR-KLASSIK

„Athalia“ wurde im Rahmen der Händelfestspiele Halle unter der leitung von Philipp Ahmann aufgeführt

Händel: „Athalia“

MITSCHNITT Athalia, Königin von Juda, bestieg den Thron, nachdem sie ihre Enkel hatte töten lassen. Nur der einjährige Joasch konnte gerettet werden. Für Händel bot diese alttestamentarische „böse Königin“ eine wunderbare Vorlage und da er sein neues Oratorium 1733 binnen weniger Wochen für die Universität von Oxford schreiben sollte, bediente er sich großzügig bei seiner eigenen Serenata „Il parnasso in festa“, HWV 73 (von 2024). **177 Min.**

LITERATUR 10.05 DLF

Martina Hefter

MAGAZIN Ihren künstlerischen Ausgangspunkt fand Martina Hefter im zeitgenössischen Tanz, bevor sie sich verstärkt dem Schreiben zuwandte. Nach mehreren Gedichtbänden erschien 2024 ihr erster Roman, für den sie den Deutschen Buchpreis erhielt. **55 Min.**

LIVE-OPER 19.00 DLF KULTUR

„Salome“

AUS NEW YORK Die biblische Figur der mörderisch liebenden Salomé hat Richard Strauss in einer der ersten Literaturopern der Musikgeschichte verewigt. Die Sopranistin Elza van den Heeve (Foto) singt in der Metropolitan Opera die Titelpartie. **180 Min.**

KONZERT 22.15 BR-KLASSIK

Um der Liebe willen zu allem fähig

AUFNAHME Anlässlich des 50. Todestages von Dmitri Schostakowitsch (Foto) lädt das Gewandhaus zum Schostakowitsch Festival Leipzig 2025 ein. Zu hören sind Ausschnitte aus der Oper „Lady Macbeth von Mzsenk“. **45 Min.**

ARD-NACHTKONZERT

0.03 **Schubert** Ouvertüre C-Dur D 591; Rundfunk-Sinfonieorchester Saarbrücken, Ltg.: Marcello Viotti **Ravel** Sonate; Lena Neudauer, Violine; Julian Steckel, Violoncello **Saint-Saëns** Klavierkonzert Nr. 5 F-Dur „Ägyptisches Konzert“; Pascal Rogé, Klavier; Rundfunk-Sinfonieorchester Saarbrücken, Ltg.: Myung-Whun Chung **Schostakowitsch** Streichquartett c-Moll op. 110; Rasumowsky-Quartett **E. Franck** Sinfonie A-Dur op. 47; Rundfunk-Sinfonieorchester Saarbrücken, Ltg.: Hans-Peter Frank 2.03 **Mendelssohn** „Die schöne Melusine“, Ouvertüre **Beach** Klavierquintett fis-Moll op. 67 **Rosetti** Konzert F-Dur **Byrd** „Infelix ego“ **Dvorák** Sinfonie Nr. 7 d-Moll 4.03 **Pierné** „Impressions de Music-Hall“ **Weber** Grand Duo concertant Es-Dur op. 48 **Casella** „Paganiniana“ 5.03 Werke von Roman, W.A. Mozart, Waldteufel, Albinoni, Taubert, Dvorák, Gouvy

Podcast · Mehrkanalton · Für Kinder · Hörspiel

17. MAI

HÖRZU

BAYERN 1

6.05 Bayern 1 am Samstagvormittag 7.15 Held der Woche 10.40 **Clever kochen** Tipps und Tricks. Mit Alexander Herrmann
11.05 Bayern 1 am Samstag
12.05 Bayern 1 am Samstag Alles, was Ihren Samstag schöner macht. Mehr Abwechslung und mehr 80er – der Soundtrack für ein relaxtes Wochenende. 13.30 Sport aktuell 14.30 Sport aktuell
15.05 Heute im Stadion Mit Philipp Eger, Uwe Erdelt
18.05 Bayern 1 Greatest Hits nonstop 18.30 Sport aktuell
23.03 ARD-Hitnacht Der musikalische Schwerpunkt der Sendung liegt auf einem Mix aus der besten Musik der vergangenen fünf Jahrzehnte. 23.56 Bayern-, Deutschland- und Europahymne
0.00 ARD-Hitnacht

BAYERN 3

5.00 Am Morgen Gut gelaunt ins Wochenende Mit Lea Geishauser, Sophie Grund
9.00 Die Samstags-Crasher Mit Stefan Kreutzer, Sebastian Schaffstein
12.00 Alle Hits von heute – am Wochenende Alles, was Bayern Spaß macht!
16.00 Alle Hits von heute – am Wochenende Alles, was Bayern Spaß macht!
20.00 Party-Hitmix Die besten Party-Hits – gemixt von den Bayern 3 DJs Mit Alex Lauder, Michael Medla, Jerry Gstöttner 21.58 Auf ein Wort
0.00 Party-Hitmix Mit den besten Party-Hits rein ins Wochenende
2.00 Die Nacht

BR24

5.58 Impressum
6.05 ARD-Infosamstag
7.05 ARD-Infosamstag
9.05 ARD-Infosamstag
10.05 ARD-Infosamstag
11.05 ARD-Infosamstag
12.05 ARD-Infosamstag
13.05 ARD-Infosamstag
14.05 Infosamstag
15.05 Infosamstag
16.05 Infosamstag
17.05 Infosamstag
18.05 Infosamstag
19.05 ARD-Infosamstag
20.00 Das Aktuelle am Abend Informationen aus Bayern, Deutschland und der Welt.
20.15 ARD-Infoabend
22.00 ARD-Infonacht
0.03 ARD-Infonacht

BAYERN 2

5.03 Bayern 2-Playlist
5.57 Gedanken zum Tag
6.05 Rucksackradio Berge Outdoor Natur
8.05 Bayerisches Feuilleton Bayerns Kultur und Geschichte
9.05 Bayern 2 am Samstagvormittag Seitenblicke auf Bayern, Politik und Gesellschaft
12.05 Zeit für Bayern Menschen und Geschichten aus Bayern
13.05 Radiofeature Eine Stunde, ein Thema
14.05 Bayern 2 Salon Buchgefühl – reden und lesen
15.05 Radiospitzen Kabarett und Comedy aus Bayern Die Bayern 2 Radiospitzen präsentieren Humor mit Hirn: Kluges Kabarett, witzige Comedy, scharfe Satire. Wir berichten über Aktuelles aus der deutschen, internationalen und insbesondere der bayerischen Kabarett- und Comedy-Szene.
16.05 Eins zu Eins. Der Talk Eine Stunde, zwei Menschen
17.05 Der politische Podcast Aus Politik und Gesellschaft 17.05 Die Entscheidung. Politik, die uns bis heute prägt 17.30 Bayern 2 Breitengrad
18.05 Radiomikro Für Kinder jeden Alters
18.53 Betthupferl Billy – Weltbester Biber: Waschbär Wann macht Billy, der wahrscheinlich beste „Waschbrettbauch-Wiederherstell-Biber“ eigentlich mal Brotzeit? Warum ist es für einen Waschbären geschäftsschädigend, wenn seine Frau zu gut kocht? Und warum hat Billy genau deshalb lebenslange Freiwäsche? Eine Geschichte von Heinz-Josef Braun und Stefan Murr, erzählt von Stephan Zinner – in oberbayerischer Mundart.
19.05 Zündfunk Pop und Politik
20.03 Kriminalhörspiel ARD Radio Tatort **„Brot weint“** Von Dominik Bernet Mit Karin Pfammatter (Laura), Thomas Sarbacher (Luzi), Urs Jucker (Jack), Julian A. Schneider (Emil), Isabelle Menke (Shelley), Jan Bluthardt (Ronnie), Sabrina Amali (Kiki), Miro Maurer (Vito), Gilles Tschudi (Hector). Regie: Mark Ginzler (Produktion: SRF 2025)
21.03 Radioreisen
22.03 Radiospitzen
23.03 Nachtmix
0.03 Radiojazznacht

BR-KLASSIK

6.05 Auftakt Ibert „Hommage à Mozart“; Orchestre symphonique de Montréal, Ltg.: Charles Dutoit **Brahms** „Ungarischer Tanz Nr. 4“; Münchner Rundfunkorchester, Ltg.: Paul Goodwin **Händel** „Rinaldo“, Ouvertüre; Bayerische Kammerphilharmonie, Ltg.: David Syrus **J. Haydn** Sinfonie Nr. 85 B-Dur, Romanze; Les Arts Florissants, Ltg.: William Christie **Gershwin** Variationen über „I got rhythm“; Frances Veri, Michael Jamanis, Klavier **Mendelssohn** „Ein Sommernachtstraum“, Notturno; Wiener Philharmoniker, Ltg.: André Previn **de Murcia** „La Jota“; Paul O'Dette, Gitarre; The Harp Consort, Ltg.: Andrew Lawrence-King **Curzon** Galavant; Tschechoslowakisches Radio-Sinfonieorchester, Ltg.: Adrian Leaper **Fiala** Konzert; Kammerakademie Potsdam **L. Bernstein** „Wonderful Town“, Ouvertüre; Birmingham Contemporary Music Group, Ltg.: Simon Rattle **Field** Divertissement Nr. 1 E-Dur; London Mozart Players, Ltg.: Matthias Bamert **Lortzing** „Zar und Zimmermann“, Holzschuhtanz; WDR Funkhausorchester Köln, Ltg.: Helmuth Froschauer **Steiner** „Rescue at Sea“; National Philharmonic Orchestra, Ltg.: Charles Gerhardt **Chopin** Mazurka cis-Moll op. 63/3; Matthias Kirschnereit, Klavier **Vivaldi** Konzert C-Dur, Allegro molto RV 558; Europa Galante, Ltg.: Fabio Biondi **Martucci** Canzonetta op. 65/2; Orchestra Sinfonica di Roma, Ltg.: Francesco La Vecchia **Walton** „Johannesburg Festival Overture“; Bamberger Symphoniker, Ltg.: Rudolf Alberth **Rameau** „Les Boréades“, Entrée de Polymnie **Tschaikowski** „Der Nussknacker“, Blumenwalzer
8.05 Piazza 8.30 CD-Tipp 8.57 Werbung 9.30 Kulturszene 10.30 Zoom – Musikgeschichte, und was sonst geschah
11.05 Meine Musik
12.05 Divertimento Steiner „A Summer Place“, Thema; Ltg.: Patrick Hahn **Morricone** „The Mission“, Thema; Ltg.: Ennio Morricone **C. Davis** „One Week“, Filmmusik; Ltg.: Mark Fitz-Gerald **Addinsell** „Warschauer Klavierkonzert“; Ltg.: Werner Andreas Albert **Rota** „La strada“, Zwei Ausschnitte; Ltg.: Ulf Schirmer
13.05 Cantabile Nordische Chorwelten **Sibelius** „Der Liebende“; Estnischer Philharmonischer Kammerchor, Ltg.: Paul Hillier **Pärt** „Summa“; Vox Clamantis, Ltg.: Jaan-Eik Tulve; „Alleluia-Tropus“; Vox Clamantis; Sinfonietta Riga, Ltg.: Tõnu Kaljuste **Kreek** „Awake, my heart“; Marco Ambrosini, Angela Ambrosini, Nyckelharpa; Vox Clamantis, Ltg.: Jaan-Eik Tulve **Gade** Vier Psalmen; Dänischer Nationaler Rundfunkchor, Ltg.: Jesper Grove Jørgensen **Anonymus** „Sorrig og glæde“ **Laub** „Sov bødt, barnlille“; Tirilil **Stenhammar** Drei Lieder; Kammerchor der Musikhochschule Stockholm, Ltg.: Eric Ericson
14.05 KlassikPlus Leo Smit und die „Verlorene Generation“ der niederländischen Musik
15.05 On stage Junge Interpreten **W.A. Mozart** Sonate e-Moll KV 304 **Mendelssohn** Sonate F-Dur **Ysaÿe** Sonate d-Moll op. 27 **R. Strauss** Sonate Es-Dur; Alma Vivienne Keilhack, Violine; Dorian Keilhack, Klavier
17.05 Do Re Mikro Das Geheimnis – Elfenzauber: Gefährliche Rettungsmission
18.05 Jazz und mehr Die Überraschenden Mit Musik von Emma Rawicz, Tobias Wiklund, Monica Barbaro, Branford Marsalis u. a.
19.05 Musik der Welt Die Vielfalt globaler Sounds. Frei wie ein Vogel. Federleichtes für den Mai
20.03 Georg Friedrich Händel: „Athalia“ Oratorium in drei Akten Mit Mary Lys (Athalia), Leipziger Barockorchester, Philipp Ahmann (Leitung) 22.15 **Um der Liebe willen zu allem fähig!** Ausschnitte aus der Oper von Dmitri Schostakowitsch „Lady Macbeth von Mzsenk“ Mit Kristine Opolais u. Gewandhausorchester Leipzig, Boston Symphony Orchestra, Andris Nelsons (Leitung)
23.03 Forum Alte Musik **Morley** „Now is the month of Maying“; „I love, alas, I love thee“ **Taverner** „Gaude plurium“ **Holborne** Pavan; Lullabie; Galliarde **Tallis** „Felix namque II“ **Byrd** „Tristitia et anxietas“; „Sed tu Domine“ **O. Gibbons** In Nomine XII „Crye“ **Robinson** „Twenty waies upon the bells“
0.03 Das Nachtkonzert

SWR KULTUR

6.04 Musik am Morgen 6.45 **Zeitwort** 17.05.1946: Die DEFA wird gegründet
7.04 Musik am Morgen
7.57 Wort zum Tag
8.04 Musik am Morgen
8.30 Das Wissen
9.04 Musikstunde
10.04 Treffpunkt Musik
12.15 Weltweit
12.30 Mittagskonzert Schwetzinger SWR-Festspiele 2025. Im Gleichklang Werke von Emilie Mayer, W.A. Mozart (Konzert vom 14. Mai 2025 im Rokokotheater)
14.04 SWR Kultur am Samstagnachmittag
17.04 Gespräch Mit Rebekka Endler (Autorin)
17.50 Jazz vor Sechs
18.20 Jazz Me and My Music – Jonas Esser Von Konrad Bott
19.04 Kriminalhörspiel ARD Radio Tatort **„Brot weint“** Von Dominik Bernet Mit Karin Pfammatter, Thomas Sarbacher, Urs Jucker, Julian A. Schneider, Isabelle Menke, Jan Bluthardt, Sabrina Amali, Miro Maurer, Gilles Tschudi Regie: Mark Ginzler
20.03 Georg Friedrich Händel: „Athalia“ Oratorium in drei Akten 22.15 **Um der Liebe willen zu allem fähig!** Ausschnitte aus der Oper von Dmitri Schostakowitsch „Lady Macbeth von Mzsenk“ (Aufführung vom Schostakowitsch Festival Leipzig 2025)
23.03 Hörspiel „Theogonie“ (1/2) Von Raoul Schrott Hörstück von Raoul Schrott als Nachdichtung des gleichnamigen Werks von Hesiod und ergänzt um syro-anatolisch und hethitische Quellen. Regie: Klaus Buhlert (Produktion: SWR/NDR 2014)
2.03 ARD-Nachtkonzert

SWR 1

Baden-Württemberg

5.00 Guten Morgen 5.57 Anstöße
9.00 Bloß kein Stress
13.00 Arbeitsplatz
14.00 Stadion
18.00 SWR1
20.00 Musikclub Party
0.00 ARD-Hitnacht

Rheinland-Pfalz

5.00 Guten Morgen 5.57 Anstöße 6.57 Anstöße
9.00 Der Vormittag
13.00 Arbeitsplatz
14.00 Stadion
18.00 SWR1
20.00 Musikclub Party
0.00 ARD-Hitnacht

RADIOPROGRAMM

ÖSTERREICH 1

5.03 Ö1 Nachtmusik
6.05 Guten Morgen
7.00 Morgenjournal
7.33 Guten Morgen
7.55 Schon gehört?
8.00 Journal um acht
8.15 Pasticcio
8.55 rein-gehört
9.05 Hörbilder
10.05 Klassik-Treffpunkt
11.35 Schon gehört?
11.40 help
12.00 Mittagsjournal
13.00 Le week-end
14.00 Hörspiel **„Der Untergang der Titanic“** Nach Hans Magnus Enzensberger. Mit Minou Mehdizadeh Baghbani, Fabian Cabak, Paula Carbonell Spörk, Elias Eisold, Amrito Geiser, Samira Kossebau, Fabia Matuschek, Laetitia Toursarkissian
15.05 Apropos Klassik Leroy Andersons unverwechselbare Melodien. Zum 50. Todestag des US-amerikanischen Komponisten
17.05 Diagonal Diagonal Stadtporträt Addis Abeba – Afrikas Drehscheibe Von Ines Mitterer, Peter Waldenberger
19.05 Contra – Kabarett und Comedy Lukas Resetarits sucht das „GLÜCK“
19.30 Oper **Richard Strauss: „Salome“** Oper in einem Akt op. 54 Mit Elza van den Heever, Peter Mattei, Gerhard Siegel, Michelle DeYoung, Pitor Buszewski, Chor und Orchester der Metropolitan Opera, Yannik Nézet-Séguin (Leitung)
22.05 Die Ö1 Jazznacht Neuigkeiten aus der Welt des Jazz
23.03 Die Ö1 Jazznacht Klarinettist Vincent Pongrácz im Generationen-Dialog mit Lajos Dudas und konzertant mit Bernhard Hammer im RadioKulturhaus
0.05 Die Ö1 Jazznacht
3.03 Die Ö1 Jazznacht

SWR 3

6.00 FIT
9.00 Now
13.00 Push
16.00 EASY
19.00 POP 19.00 **Nachrichten** Was passiert im Südwesten, was beschäftigt die Menschen im Land? Das Neueste aus der Region, aus Deutschland und der Welt. Aktuelle Informationen über das nationale und internationale Geschehen in Politik und Wirtschaft, Gesellschaft und Kultur, Sport und Unterhaltung bringen die Menschen im Deutschlands auf dem neuesten Stand.
0.00 Popnacht

RADIO SRF KULTUR

9.08 International In der Sendung gibt es Reportagen zum Zeitgeschehen. Zu Themen aus Politik, Wirtschaft und Gesellschaft werden ausführliche Hintergrundberichte geliefert. Sorgfältig recherchierte Fakten sorgen für einen tieferen Einblick in die Geschehnisse und geben dem Hörer die Möglichkeit, sich eine eigene Meinung zu bilden. Es können auch Experten in Interviews zu Wort kommen.
10.03 Musikmagazin
11.03 Musik für einen Gast
12.40 Wissenschaftsmagazin Wissenschaft und Forschung stellen die Weichen für die Zukunft der Menschheit.
13.00 Klassik light
14.00 Diskothek Die fachliche Diskussionsrunde über Musik: Zwei Fachleute vergleichen im Blindtest verschiedene Aufnahmen eines Werks.
16.03 CH-Musik Die Sendung stellt neue CD-Koproduktionen von SRF 2 oder CD-Neuerscheinungen von anderen Labels vor in Kombination mit einer Perle aus dem reichen Fundus des SRF 2-Konzertarchivs.
17.06 Jazz Classics
18.30 Samstagsrundschau
19.00 Echo der Zeit Die wichtigsten Nachrichten, Berichte, Reportagen, Interviews und Analysen über das aktuelle Zeitgeschehen.
19.25 Klangfenster
20.03 Hörspiel
21.00 Musik unserer Zeit
22.05 Notturno
0.06 Notturno

SWR 4 BA.-WÜ.

5.57 Morgengedanken
6.00 SWR4 BW am Samstagmorgen 6.57 Morgengedanken
10.00 Sprechstunde
12.00 SWR4 am Samstag
14.00 SWR4 am Wochenende
18.00 SWR4 Party Sie feiern zuhause oder gemeinsam mit Ihren Freunden, Bekannten oder Verwandten? Wir liefern Ihnen die passende Partymusik! Ihre Musikwünsche schnell und einfach per Mail ins Studio über SWR4.
23.00 ARD-Hitnacht
0.00 ARD-Hitnacht

HR 2

6.00 Musik am Morgen Werke von Mendelssohn, C.Ph.E. Bach, Tschaikowski, Schmelzer, Herschel, Silvestrov, Weber, J.S. Bach, Bruch, Brahms, Händel, Bazzini, Telemann, Smetana, Mozart, Grieg, Vivaldi 6.30 Zuspruch
9.30 hr2-kultur – kompakt
10.00 Treffpunkt hr-Sinfonieorchester Mit Ursula Böhmer
12.00 Hörbuchzeit
13.00 Hörbar
14.00 Archivschätze
15.00 Musikland Hessen
18.00 hr2-kultur – kompakt
19.00 Kriminalhörspiel ARD Radio Tatort **„Brot weint“** Von Dominik Bernet
20.00 Georg Friedrich Händel: „Athalia“ Oratorium in drei Akten (Aufnahme vom 26. Mai 2024 aus der Ulrichskirche in Halle) 22.15 **Um der Liebe willen zu allem fähig!** Ausschnitte aus der Oper von Dmitri Schostakowitsch „Lady Macbeth von Mzsenk“ (Aufführung vom Schostakowitsch Festival Leipzig 2025)
23.00 The Artist's Corner Die Stimme: Instrument des Jahres 2025. Ein grandioses Werkzeug Neuer Musik (2/4) Mit Julia Mihály Die Stimme des Menschen ist das älteste Instrument der Welt und bis heute als Werkzeug einer jeden neuen Musik weiterhin aktuell, facettenreich und überaus virtuos. In einer kleinen Sendereihe spürt die Frankfurter Komponistin und Sängerin Julia Mihály den wechselhaften Wanderungen der Stimme durch die avancierten Klanglandschaften im 20./21. Jahrhundert nach.
0.03 ARD-Nachtkonzert

SWR 4 RH.-PF.

5.57 Morgengedanken
6.00 SWR4 RP am Morgen 6.57 Morgengedanken
10.00 Sprechstunde Sie fragen, unsere Experten antworten.
12.00 SWR4 am Samstag
14.00 SWR4 am Wochenende
18.00 SWR4 Party Sie feiern zuhause oder gemeinsam mit Ihren Freunden, Bekannten oder Verwandten? Wir liefern Ihnen die passende Partymusik!
23.00 ARD-Hitnacht
0.00 ARD-Hitnacht

NDR KULTUR

6.00 Der Morgen Mit Franziska von Busse 7.50 Morgenandacht
10.00 Klassik auf Wunsch Hans-Jürgen Mende präsentiert Ihnen Ihre Musikwünsche und Grüße 10.40 Lauter Lyrik
13.00 Belcanto Hans-Jürgen Mende präsentiert die schönsten Arien
14.00 Der Sonnabend Mit Raliza Nikolov
17.00 Podcast OZ Die schiefe Bahn
18.00 Hörspiel „Die Erschöpften“ (5/10) Von Oliver Sturm Mit Tom Schilling, Jeanette Spassova, Marleen Lohse, Inga Busch, Johann von Bülow, Martin Rentzsch, Sebastian Blomberg. Regie: Oliver Sturm (Produktion: NDR/Dlf 2025) 19.00 Hörspiel **„Die Erschöpften“ (6/10)** Von Oliver Sturm Mit Tom Schilling, Jeanette Spassova, Marleen Lohse, Inga Busch, Johann von Bülow, Martin Rentzsch, Sebastian Blomberg Regie: Oliver Sturm (Produktion: NDR/Dlf 2025)
20.00 Georg Friedrich Händel: „Athalia“ Oratorium in drei Akten (Aufzeichnung vom 26. Mai 2024 in der Ulrichskirche, im Rahmen der Händel-Festspiele Halle) 22.15 **Um der Liebe willen zu allem fähig!** Ausschnitte aus der Oper von Dmitri Schostakowitsch „Lady Macbeth von Mzsenk“ Mit Kristine Opolais (Katerina Ismailowa) u. a.; Gewandhausorchester Leipzig, Boston Symphony Orchestra, Andris Nelsons (Leitung)
23.00 Belcanto Hans-Jürgen Mende präsentiert die schönsten Arien
0.03 Nachtkonzert

Ö2 SALZBURG

6.00 Guten Morgen Salzburg Ihr Start ins Wochenende!
10.00 Ihr Samstag
14.00 Ihr Samstag
18.00 Jukebox Prominente Gäste spielen ihre Lieblingsmusik
19.00 Forchers Zeitmaschine Hits der 60er, 70er, 80er
21.00 Zugabe – Das Radio Salzburg Livekonzert
22.00 Hitpanorama Musik aus den 60er, 70er, 80er, 90er und 2000er Jahren
0.00 Musikrevue

DLF KULTUR

5.05 Aus den Archiven
6.05 Studio 9 6.20 **Wort zum Tage** Pröpstin Christina Maria Bammel, Berlin, Evangelische Kirche
9.05 Im Gespräch
11.05 Lesart
12.05 Studio 9
13.05 Breitband
14.05 Rang 1
14.30 Vollbild
16.05 Echtzeit
17.05 Studio 9 kompakt Themen des Tages
17.30 Tacheles
18.05 Feature Der Grenzläufer
19.00 Oper **Richard Strauss: „Salome“** Oper in einem Akt op. 54 Mit Elza van den Heever, Peter Mattei, Gerhard Siegel, Michelle DeYoung, Pitor Buszewski, Chor und Orchester der Metropolitan Opera, Yannik Nézet-Séguin (Leitung) (Direkt aus der Metropolitan Opera)
22.00 Die besondere Aufnahme Jenseits der Sonaten – Michael Korstick spielt Beethoven **Beethoven** 32 Variationen über ein eigenes Thema in c-Moll WoO 80; Sieben Bagatellen op. 33; Allegretto in c-Moll WoO 53; Sechs Variationen in D-Dur op. 76; Elf neue Bagatellen op. 119; 24 Variationen über „Venni Amore“ von Righini WoO 65; Michael Korstick
23.05 Fazit – Kultur vom Tage 23.50 Kulturpresseschau
0.05 Neue Musik Die Digitalisierung einer (musikalischen) Welt. Das Mills College in Oakland zwischen Geschichte und Vergessen
1.05 Diskurs
2.05 Klassik – Pop – et cetera Mit Martina Hefter (Schriftstellerin)
3.05 Tonart

RADIO SRF 1

8.09 Trend
8.35 Die Anderen
9.12 Wetterfrage
9.30 Stiftung Denk an mich
9.45 Die verflixte Gebrauchsanweisung
11.30 Rundschau
12.03 Regional Diagonal
13.00 Zytlupe
14.03 Swissmade
16.30 Blitzlicht Schweiz
18.00 Echo der Zeit
18.50 Glocken der Heimat
19.03 SRF Kids im Radio
20.03 Jukebox
0.00 Nachrichten

DEUTSCHLANDFUNK

5.05 Spielraum
5.35 Presseschau
5.40 Spielraum
6.05 Kommentare und Themen der Woche
6.10 Informationen
9.05 Kalenderblatt Vor 35 Jahren: Die WHO streicht Homosexualität von der Krankheitsliste
9.10 Wochenendjournal
10.05 Klassik – Pop – et cetera Mit Martina Hefter (Schriftstellerin)
11.05 Gesichter Europas Bildungsarmut in Rumänien – Wo Schule für viele unbezahlbar ist Von Manfred Götzke
12.10 Informationen
13.10 Kommentare und Themen der Woche
13.30 Eine Welt
14.05 Campus und Karriere
15.05 Corso
16.05 Büchermarkt
16.30 Computer und Kommunikation
17.05 Streitkultur
17.30 Kultur heute
18.10 Infos am Abend
18.40 Hintergrund
19.05 Kommentare und Themen der Woche
19.10 Sport am Samstag
20.05 Hörspiel „Die Erschöpften“ (5/10) Von Oliver Sturm Mit Tom Schilling, Jeanette Spassova, Marleen Lohse, Inga Busch, Johann von Bülow, Martin Rentzsch, Sebastian Blomberg Regie: Oliver Sturm (Produktion: NDR/Dlf 2025)
22.05 Atelier neuer Musik Acoustic Ecology Lab. Tania Rubios Konzepte von Klangkunst, Biologie und indigener Erinnerung
22.50 Sport aktuell
23.05 Lange Nacht Träume fürs Kino. Eine Lange Nacht über den italienischen Filmemacher Federico Fellini
2.05 DLF Radionacht

ANTENNE BAYERN

6.00 Stefan-Meixner-Show Samstag gibt's jetzt Deutschlands erste Sendung, die so klingt, wie Kaffee duftet. Mit guter Laune, guter Unterhaltung und natürlich mit allem, was in Bayern und der Welt wichtig ist, startet ihr in den Samstag. **12.00 Schönes Wochenende** 80er, 90er und die Hits von heute
18.00 Top 40
21.00 In The Mix: Alle aktuellen Hits & Party-Beats im nonstop DJ-Hitmix
0.00 Hitnacht

SA

SWR AKTUELL

6.00 SWR Aktuell am Morgen
9.00 SWR Aktuell am Vormittag
12.00 SWR Aktuell am Mittag
15.00 SWR Aktuell am Nachmittag
18.00 SWR Aktuell am Abend
20.00 Infoabend
22.00 ARD-Infonacht Die Moderaten geben den Hörern einen Überblick über das aktuelle Weltgeschehen. Hier gibt es das Wichtigste vom Sport, Berichte aus der Wirtschaft, politische Interviews und Kommentare.
0.00 ARD-Infonacht

MDR AKTUELL

5.00 Stunden-Programmschema bis Mitternacht 5.01 Nachrichten, Wetterberichte und Verkehrshinweise 5.06 Aktuelle Berichte Hintergründe und Interviews 5.13 Börse in Frankfurt, New York und Tokio 5.15 Kurznachrichten, Wetterberichte und Verkehrshinweise 5.17 Berichte zum Zeitgeschehen mit Service, Tipps und Kultur 5.28 Ausführliches Wetter 5.29 Ausblick auf die kommende halbe Stunde 5.30 Nachrichten, Wetterberichte und Verkehrshinweise 5.36 Aktuelle Berichte mit Presseschau und Meinung 5.40 Sport 5.45 Kurznachrichten, Wetterberichte und Verkehrshinweise 5.47 Aktuelle Berichte und Regionales aus Thüringen, Sachsen, Sachsen-Anhalt 5.58 Wetter 5.59 **Ausblick auf die kommende Stunde**

SWR DASDING

„DASDING – Alles was du willst“

6.00 DasDing
10.00 DasDing
14.00 DasDing
18.00 DasDing Partybash
20.00 DasDing Musik Nonstop Noch mehr Musik kann man in eine Stunde Radioprogramm nicht hineinpacken. In dieser Sendung gibt es Charthits am laufenden Band, ohne Moderation, Werbung oder sonstiges störendes Gerede.
0.00 DasDing Musik Nonstop
1.00 Die junge Nacht

SO

Tagestipps

RELIGION 8.10 BAYERN 2

Lange gültige Glaubenssätze von Pazifismus und Gewaltverzicht wirken plötzlich überholt, gar unrealistisch

Frieden schaffen mit Waffen?

FEATURE Seit dem Krieg in der Ukraine ringen Gesellschaft und Kirche mit ihrer Haltung zu Frieden, Gewalt und Verteidigung. Alte pazifistische Überzeugungen geraten ins Wanken. Während die Friedensbewegung still erscheint, entwickelt die Militärseelsorge neue Konzepte. Eine EKD-Denkschrift soll nun Orientierung geben – doch welche Botschaft soll die Kirche vermitteln? **50 Min.**

MENSCHEN 13.30 DLF

Jan Kummer

MAGAZIN Der Mitbegründer des legendären DDR-Künstlerkollektivs AG. Geige zählt zu den prägenden Stimmen aus Chemnitz. Seit Jahren setzt Jan Kummer sich gegen Rechtsextremismus ein – heute ist er einer der Akteure der Kulturhauptstadt 2025. **90 Min.**

KONZERT 19.05 BR-KLASSIK

Leroy Anderson

AUFNAHME Bekannt wurde der Leroy Anderson (1908–1975) vor allem durch Melodien und kurze Stücke, von denen einige auch die Pop-Charts anführten. Weltberühmt ist die Komposition „The Typewriter", die in dieser Aufnahme zu hören ist. **115 Min.**

LITERATUR 22.05 DLF KULTUR

Deutscher Sachbuchpreis

MITSCHNITT Am 13. Mai waren die Nominierten des Deutschen Sachbuchpreises in Berlin zu Gast. mit den Moderatorinnen Shelly Kupferberg und Christine Watty (Foto) diskutierten sie über drängende Fragen unserer Zeit. **55 Min.**

ARD-NACHTKONZERT

0.03 **Beethoven** Klavierkonzert Es-Dur op. 73; Hélène Grimaud, Klavier; Staatskapelle Dresden, Ltg.: Vladimir Jurowski **R. Schumann** Romanzen und Balladen op. 67; MDR-Rundfunkchor, Ltg.: Howard Arman **J. Adams** Violinkonzert; Chad Hoopes, Violine; MDR-Sinfonieorchester, Ltg.: Kristjan Järvi **Bozza** Suite F-Dur; Leipziger Hornquartett **Suk** Scherzo fantastique op. 25; Philharmonisches Orchester des Theaters Altenburg Gera, Ltg.: Gabriel Feltz
2.03 **W.A. Mozart** Flötenkonzert G-Dur KV 313 **O. di Lasso** „Psalmus Primus Poenitentialis" **Vater** Violoncellokonzert Nr. 2 g-Moll **Szymanowski** Nocturne und Tarantella op. 28 **Magnard** Sinfonie Nr. 4 cis-Moll 4.03 **Boccherini** Sinfonie Nr. 2 Es-Dur **Schubert** Fantasie f-Moll D 940 **Hoffmeister** Oboenkonzert C-Dur 5.03 Werke von Bruckner, Schiefferdecker, d'Erlanger, Mendelssohn, Telemann, Farrenc

Podcast · Mehrkanalton · Für Kinder · Hörspiel

18. MAI

HÖRZU

BAYERN 1

6.05 Bayern 1 am Sonntagmorgen
7.05 Bayern 1 am Sonntagmorgen
10.05 Katholische Morgenfeier Pastoralreferentin Susanne Bauer, München
10.30 Evangelische Morgenfeier Pfarrer Alexander Brandl, Schwanberg
11.05 Am Sonntag
12.00 Zwölfuhrläuten Aus Bad Abbach in Niederbayern
12.03 Die Blaue Couch
14.05 Die Blaue Couch 14.30 Sport aktuell
15.05 Am Sonntag 15.30 Sport aktuell 16.15 Lustig, listig, launig – Die Lallinger! 16.30 Sport aktuell 17.15 Herzklopfen 17.30 Sport aktuell 18.30 Sport aktuell
19.05 Am Abend
20.05 Am Abend Sanft und bsonders
23.03 ARD-Hitnacht 23.56 Bayern-, Deutschland- und Europahymne
0.00 ARD-Hitnacht

BAYERN 3

5.00 Am Morgen Gut gelaunt ins Wochenende 6.20 Zum Nachdenken
9.00 Bayern 3 Family 9.05 Die interaktive Mitmachgeschichte
12.00 Alle Hits von heute – am Wochenende
16.00 Alle Hits von heute – am Wochenende Alles, was Bayern Spaß macht!
20.00 Was geht?! Freshe Hits und alles, was euer Leben sonst noch schöner macht 21.58 Auf ein Wort
0.00 Die Nacht

BR24

5.58 Impressum
10.28 Verkehr
11.05 Sonntags um 11
12.00 Das Aktuelle am Mittag
13.05 Das interkulturelle Magazin
14.05 BR24 Medien
15.05 Der Sport
16.05 Das Verbrauchermagazin
17.05 Sport-Podcast „Pizza & Pommes"
17.35 Weltspiegel Thema
17.58 Verkehr
18.00 Das Aktuelle am Abend
18.15 Der Sport
19.05 Der Sport
19.28 Verkehr
19.35 Die BR24 Reportage
19.58 Verkehr
20.00 Das Aktuelle am Abend
20.15 ARD-Infoabend
22.00 ARD-Infonacht
0.03 ARD-Infonacht

BAYERN 2

5.03 Bayern 2-Playlist
6.05 Bayern 2-Playlist
6.45 Positionen
7.05 Glauben Zweifeln Leben Religion und Orientierung 7.05 **Zum Sonntag** Von Ahmad Milad Karimi 8.10 **Religion – Die Dokumentation** Frieden schaffen mit Waffen? Gesucht: eine neue Friedensbewegung Von Jasper Riemann
9.05 Bayern 2 am Sonntagvormittag Entspannt in den Sonntag mit Bayern 2. Mit uns gibt es viel zu entdecken: Musik, Filme, Serien und Ereignisse, die Sie lieben werden. Spannende Geschichten und gute Gespräche mit Menschen, die etwas zu sagen haben.
12.05 Bayerisches Feuilleton
13.05 Radioreisen Geschichten von unterwegs
14.05 Bayern 2 Salon Film des Lebens
15.05 Bayern 2 Hörspiel
17.05 Weltempfänger Musik aus aller Welt
18.05 Radiomikro Geschichten für Kinder C Man Low Q – Besuch aus dem Weltall Von Renus Berbig Mit Thomas Koppelt C Man Low Q – Besuch aus dem Weltall „Tobi! Da ist so ein komisches Ding in unserem Garten gelandet!" Tobi hasst es, wenn sich seine kleine Schwester irgendeinen Quatsch ausdenkt. Aber in diesem Fall hat Carla recht. Das komische Ding ist ein Raumschiff und der Außerirdische macht sich mit einer extraterrestrischen Campingausrüstung im gepflegten Gartenbereich der Familie breit. Was tun? Die beiden Kinder sind allein zu Hause, die Eltern nicht erreichbar. Zwar scheint „E.T." anfangs eher harmlos zu sein, aber dann klaut er Carlas Fahrrad und macht einen Ausflug in die Stadt. Die beiden Geschwister schreiten ein. Als erstes wird die Polizei informiert und damit nimmt die Geschichte so richtig Fahrt auf. Eine Geschichte von Renus Berbig, erzählt von Thomas Koppelt.
19.05 Zündfunk Pop und Politik
20.03 Radiofeature
21.03 Zeit für Bayern Menschen und Geschichten aus Bayern
22.03 Eins zu Eins Eine Stunde, zwei Menschen
23.03 Nachtmix
0.03 Nachtkonzert

BR-KLASSIK

6.05 Auftakt Monza Sinfonia D-Dur detta „La tempesta di mare"; Europa Galante, Ltg.: Fabio Biondi **Glasunow** Sinfonie Nr. 3 D-Dur, Allegro; Bamberger Symphoniker, Ltg.: Neeme Järvi **Français** „Le Gay Paris"; Ensemble Kontraste, Ltg.: Hermann Beyer **Piovani** „Promenade del cammello"; Orchestra di Roma, Ltg.: Nicola Piovani **Beethoven** Klavierkonzert Nr. 3 c-Moll, Largo; Elisabeth Leonskaja, Klavier; Orchestre National du Capitole de Toulouse, Ltg.: Tugan Sokhiev **Offenbach** „Die Rheinnixen", Ouvertüre; Nürnberger Symphoniker, Ltg.: Roland Seiffarth **Telemann** Konzert F-Dur, Allegro; Holland Baroque Society
7.05 Laudate Dominum Vivaldi „Laudate Dominum omnes gentes" RV 606; Regensburger Domspatzen; Musica Florea, Ltg.: Christian Heiß **Vulpius** „Cantate Domino canticum novum"; Capella Daleminzia Vocalconsort, Ltg.: René Michael Röder **C.H. Graun** „Machet die Tore weit"; Basler Madrigalisten; L'arpa festante, Ltg.: Fritz Näf **Monteverdi** „Magnificat"; Ensemble Polyharmonique **Buxtehude** „Jubilate Domino"; Andreas Scholl, Countertenor; Concerto di Viole Basel **Buxtehude** Toccata F-Dur; Marie-Claire Alain, Orgel
8.05 Die Bach-Kantate Johann Sebastian Bach: „Wo gehest du hin?", Kantate am Sonntag Cantate BWV 166 Anschließend: William Boyce: Sinfonie B-Dur op. 2/1; Georg Friedrich Händel: Orgelkonzert F-Dur HWV 292; Arcangelo Corelli: Concerto grosso D-Dur; Johann Sebastian Bach: „Wo gehest du hin?", Ich bitte dich, Herr Jesu Christ BWV 166
9.05 Das Musikrätsel Knifflliges für Musikliebhaber
10.05 Sinfonische Matinée Tschaikowski „Rokokko-Variationen" op. 33; Han-Na Chang, Violoncello; Ltg.: Ion Marin **Rachmaninow** Klavierkonzert Nr. 3 d-Moll; Jewgenij Kissin, Klavier; Ltg.: Krzysztof Urbanski **Tschaikowski** Sinfonie Nr. 5 e-Moll; Ltg.: Franz Welser-Möst
12.05 Tafel-Confect Terra incognita – Neuerscheinungen der Originalklang-Szene 12.30 Das Tafel-Confect-Update
13.05 Après-midi J.C.F. Fischer „Le journal du printemps", Suite C-Dur op. 1/1 **Pez** Concerto pastorale F-Dur **Kusser** „Apollon enjoué", Ouvertüre **J.L. Bach** Ouvertüre G-Dur **Telemann** Konzert e-Moll **J.S. Bach** Brandenburgisches Konzert Nr. 2 F-Dur BWV 1047; Daniela Lieb, Flöte; Freiburger Barockorchester, Ltg. und Violine: Gottfried von der Goltz; Aufnahme vom 10. Januar 2025 im Konzerthaus, Freiburg im Breisgau Anschließend: **Albéniz** „España" op. 165; Daniel Barenboim, Klavier; „El Albaicín"; Azumi Nishizawa, Klavier
15.05 Wunsch:Musik
17.05 Do Re Mikro Achtung! Es knallt gewaltig
18.05 Cinema – Kino für die Ohren Große Filmmusik und Seriensoundtracks
19.05 Konzertabend Zum 50. Todestag von Leroy Anderson **Anderson** „The Typewriter"; Ltg.: Alexander Joel; „Irische Suite"; Ltg.: Iain Sutherland **Gershwin** „Cuban Ouverture"; Ltg.: Roberto Abbado **Berlin** „A Symphonic Portrait" **Copland** „Appalachian Spring", Suite; Ltg.: Arthur Fagen **L. Bernstein** „Candide", Ouvertüre; Ltg.: Kristjan Järvi **Waxman** „Carmen-Fantasie"; Günther Salber, Violine; Ltg.: Kurt Eichhorn **J. Williams** „Schindlers Liste", Thema; Julia Dausacker, Violine; Ltg.: Enrique Ugarte **Anderson** „Belle of the Ball"; Ltg.: Arthur Fagen
21.03 Operetten-Boulevard Mit Stefan Frey
22.03 Der Chor des Bayerischen Rundfunks Brahms Drei Lieder; Klavier und Ltg.: Marcus Creed **Mendelssohn** „Sechs Lieder im Freien zu singen" op. 59; Ltg.: Rupert Huber **Brahms** Drei Gesänge op. 42; Ltg.: Michael Gläser **R. Schumann** „Spanisches Liederbuch", Vier Lieder; Justus Zeyen, Klavier; Ltg.: Michael Gläser **Schubert** „Gott ist mein Hirt" D 706; Max Hanft, Klavier; Ltg.: Florian Helgath **R. Schumann** „Nachtlied" op. 96/1; Bamberger Symphoniker, Ltg.: Robin Ticciati
23.03 Musik der Welt Die Vielfalt globaler Sounds. Wenn das Bandoneon zu singen beginnt. Zum 50. Todestag des Tangomusikers Aníbal Troilo
0.03 Das Nachtkonzert

SWR KULTUR

6.04 Musik am Morgen
7.04 Musik am Morgen
7.55 Lied zum Sonntag
8.04 Kantate
8.30 Das Wissen
9.04 Matinee
12.04 Glauben
12.30 Mittagskonzert Werke von Ligeti, R. Schumann, Martin, Rameau, Ligeti
14.04 Feature Rückkehr der Zauberflöte – Ein mongolisches Roadmovie
15.04 Das Musikporträt
16.04 Alte Musik
17.04 „lesenswert" Magazin
18.20 Hörspiel **„Unter Glas"** Von Juli Zeh, Benjamin Lauterbach Mit Michael Rotschopf, Rainer Bock u.a. Regie: Ulrich Lampen (Produktion: SWR 2008)
19.47 Big Time Jazz
20.03 Oper **Arthur Honegger/Jacques Ibert: „L'Aiglon"** Drame musical in fünf Akten Mit Alexandra Samouilidou, Derrick Ballard, Gabriel Rollinson, Tim-Lukas Reuter, Myungin Lee, Collin André Schöning, Daniel Semsichko, Patrick Hörner, Julietta Aleksanyan, Anke Peifer, Liudmila Maytak, Verena Tönjes, Alexander Simoes, Jinsei Park, Doğuş Güney, Agustin Sanchez Arellano, Scott Ingham, Dennis Sörös, Franziska Jobst, Katharina Sebastian, Opernchor des Staatstheater Mainz, Philharmonisches Staatsorchester Mainz, Hermann Bäumer (Leitung) (Aufführung vom 25. Januar 2025 im Staatstheater Mainz)
22.03 NOWJazz Unstillbare Neugier – Die Saxofonistin Signe Emmeluth
23.03 Essay Tränen lügen nicht. Der deutsche Schlager und die RAF – Eine Spurensuche
0.03 Nachtkonzert

SWR 1

Baden-Württemberg

6.00 SWR 1 Sonntagmorgen
10.00 Leute der Woche
12.00 SWR1 B-W
16.00 SWR1 Baden-Württemberg
20.00 Musikclub Soul
0.00 ARD-Hitnacht

Rheinland-Pfalz

6.00 Sonntagmorgen
10.00 Leute
12.00 SWR1 Rheinland-Pfalz
16.00 SWR1 Rheinland-Pfalz
20.00 Musikclub Soul
0.00 ARD-Hitnacht

RADIOPROGRAMM

ÖSTERREICH 1

6.05 Guten Morgen
6.55 Zwischenruf
7.05 Lebenskunst
8.00 Journal um acht
8.15 Du holde Kunst
9.05 Gedanken
10.05 Ambiente – von der Kunst des Reisens Burgund: von Cluny bis zur Abtei von Fontenay – unterwegs im Zentrum Frankreichs
11.03 Matinee Werke von Salieri, W.A. Mozart, Salieri 11.50 Intermezzo
13.00 Sonntagsjournal
13.10 gehört.gewusst. Das Ö1 Quiz
14.05 Menschenbilder mittendrin
14.55 Schon gehört?
15.05 Oper **Apropos Oper** Oper aus Österreich. Kostproben aus dem Repertoire der Volksoper Wien sowie aus Produktionen der Bundesländerbühnen
16.00 Ex libris – Bücher, Menschen, Themen
17.00 Journal um fünf
17.10 Spielräume spezial Pete Townshend: Rockstar und komplexer Intellektueller
17.55 Schon gehört? Tipps für Klein und Groß
18.00 Abendjournal
18.15 Ö1 Hinterzimmer
19.05 Ö1 Hausmusik
19.45 Supernova „Amopera" mit dem Klangforum Wien. Eine Meta-Oper zum Thema Liebe, aufgenommen im Wiener Konzerthaus
21.30 Contra – Kabarett und Comedy Lukas Resetarits sucht das „GLÜCK"
21.55 Schon gehört? – Die Ö1 Club-Sendung. Aktuelle Veranstaltungen und Angebote der Ö1 Kulturpartner
22.05 Diagonal Diagonal Stadtporträt Addis Abeba – Afrikas Drehscheibe Von Ines Mitterer, Peter Waldenberger
0.05 Du holde Kunst
1.03 Ö1 Nachtmusik
3.03 Ö1 Nachtmusik

SWR 3

6.00 FIT
9.00 Talk
13.00 Das große SWR3 Grillen 13.00 **Nachrichten** Was passiert im Südwesten, was beschäftigt die Menschen im Land? Das Neueste aus der Region, aus Deutschland und der Welt.
19.00 Pop – Die Abendshow 19.00 **Nachrichten** Was passiert im Südwesten, was beschäftigt die Menschen im Land? Das Neueste aus der Region, aus Deutschland und der Welt.
0.00 Popnacht

RADIO SRF KULTUR

7.10 Ein Wort aus der Bibel
8.30 Perspektiven
9.08 Sakral/Vokal O, tu illustrata. 10 Komponistinnen versammeln sich zum Marienlob
11.30 Concertino
12.38 Musik für einen Gast Peter Reber – Liedermacher, Sänger
14.00 CH-Musik Richard Flurys Hommage ans Tessin
15.03 Passage
16.03 Im Konzertsaal Abendliche Konzerttermine für Hörerinnen und Hörer, die gerne interessante neue Konzertaufnahmen hören und das aktuelle Konzertleben miterleben wollen.
17.30 Klassik light
18.30 Wissenschaftsmagazin Wissenschaft und Forschung stellen die Weichen für die Zukunft der Menschheit. Diese Sendung hat es sich zur Aufgabe gemacht, aktuelle Forschungsvorhaben und -ergebnisse einfach und kompakt zu erklären.
19.00 Echo der Zeit Die wichtigsten Nachrichten, Berichte, Reportagen, Interviews und Analysen über das aktuelle Zeitgeschehen.
19.25 Klangfenster
20.00 Musikmagazin
21.00 Fiori musicali Weltliche und geistliche Musik vom zehnten bis ins 19. Jahrhundert, von den gregorianischen Gesängen bis zur Musik der Romantik. „Fiori musicali" bringt eine abwechslungsreiche Auswahl aus dem grossen CD-Angebot sowie hin und wieder Konzertaufnahmen von SRF 2, die die Alte-Musik-Szene Schweiz widerspiegeln.
22.05 Notturno
0.06 Notturno

SWR 4 BA.-WÜ.

6.00 Am Sonntagmorgen
8.00 Sonntagskonzert
10.00 SWR4 Promitalk ... SWR4 Moderator Jörg Assenheimer ist jede Woche im Gespräch mit prominenten Talkgästen.
12.00 SWR4 am Sonntag
14.00 SWR4 am Wochenende
18.00 SWR4 am Sonntagabend
21.00 SWR Bigband & Gäste 17 Musiker – ein Sound. Und der überzeugt. Die SWR Bigband wurde bisher vier Mal für den Grammy nominiert – den wichtigsten Musikpreis der Welt.
23.00 ARD-Hitnacht
0.00 ARD-Hitnacht

HR 2

6.00 Geistliche Musik Werke von Pärt, Henningsen, Gade, Høybye, D. Becker, Telemann, Schieferdecker, J.S. Bach, M. Praetorius/
7.30 Morgenfeier Maike Schult, Friedberg
8.00 Hörspiel **„Die Glitzer-Gang" (5/6)** Von Arne Salasse Mit Jens Wawrczeck Regie: Janine Lüttmann
8.30 Am Sonntagmorgen
11.30 Camino
12.00 Literaturland Hessen
13.00 Kaisers Klänge Türme aus Klängen – Architektur und Musik
14.00 Hörspiel **„Kriminalrat Obermoos erzählt" (44+45)** Von Walter Gerteis. Mit Heinz Schimmelpfennig, Uwe Dallmeier, Maria Madlen Madsen, Otto Knur
14.50 Klassikzeit Mozart Klavierkonzert D-Dur KV 451 **Schönberg** Pelleas und Melisande op. 5 **Koželuh** Sinfonie g-Moll op. 22/3 **Dvorák** Violinkonzert a-Moll op. 53 **Händel** „Xerxes" – Arie „Ombra mai fu"
17.00 Menschen und ihre Musik
18.00 Feature Das war der Bauernkrieg (3+4)
19.00 Die hr-Bigband PLAY! – With Mike. Studierende des MA Bigband cond. by Mike Holober
20.00 Konzertsaal Delius The Walk to the Paradise Garden **Bruch** Romanze für Viola und Orchester op. 85 **Prokofjew** Romeo und Julia aus Suite Nr. 1/2 Anschließend: **Royer** Ballettsuite aus „Le pouvoir de l'amour" **Mozart** Klaviersonate C-Dur KV 330
22.00 Notenschlüssel Schubert: Forellenquintett
23.30 Hörbar
0.03 ARD-Nachtkonzert

SWR 4 RH.-PF.

6.00 SWR4 am Sonntagmorgen 7.53 Sonntagsgedanken
8.00 Sonntagskonzert
10.00 SWR4 Promitalk
12.00 SWR4 am Sonntag
14.00 SWR4 am Wochenende
18.00 SWR4 am Sonntagabend
21.00 SWR Bigband & Gäste 17 Musiker – ein Sound. Und der überzeugt. Die SWR Bigband wurde bisher vier Mal für den Grammy nominiert – den wichtigsten Musikpreis der Welt.
23.00 ARD-Hitnacht
0.00 ARD-Hitnacht

NDR KULTUR

6.00 Chormusik
7.00 Mikado
8.00 Kantate
8.40 Glaubenssachen Des Kaisers neuer Glaube. Das Konzil von Nizäa vor 1700 Jahren
9.00 Der Sonntag 10.40 Lauter Lyrik
13.00 Das Konzert Werke von Boulanger, Saint-Saëns, Ravel, Boulanger, Debussy, Fauré (Aufzeichnung vom 25.4.2024 im Auditorium von Radio France in Paris)
15.00 Das Gespräch
15.30 Philipps Playlist
16.00 vertikal – horizontal
17.00 Chormusik
18.00 Feature Skateboarding Von Elisabeth Weilenmann (Produktion: NDR/RBB 2019)
19.00 Kriminalhörspiel ARD Radio Tatort **„Brot weint"** Von Dominik Bernet Mit Karin Pfammatter, Thomas Sarbacher, Urs Jucker, Julian A. Schneider, Isabelle Menke, Jan Bluthardt, Sabrina Amali, Gilles Tschudi Regie: Mark Ginzler
20.00 Das Konzert Internationale Händel-Festspiele Göttingen – Premiere Festspieloper „Tamerlano"
21.30 Das Konzert Musik 21 im NDR – Lizard Ensemble **Stevanović** „The poetic carcass of an almost but not quite shaped world" **Leitner** „Comfort music" **Roth** „Hit him when he cry out" **Habibian** „Have you ever let your hair fly free in the blowing wind?" **Durán** „The Imaginary Line" **Díez** Soundescriptions Vol.II: „About death and plants"; Lizard – Linzer Ensemble für aktuelle Musik (Aufzeichnung vom 21.02.2025 im NDR Konzerthaus in Hannover)
0.03 Nachtkonzert

Ö2 SALZBURG

6.00 Über d'Alma
8.00 Radio Salzburg Cafe
10.00 Katholischer Gottesdienst
11.00 Frühschoppen Musik und Gäste – abwechselnd aus verschiedenen Bundesländern
12.00 Ihr Sonntag
17.00 Schlagerparty
18.00 Immer wieder Österreich Kabarett in Rot-Weiß-Rot
19.00 Kultursonntag
20.00 Alte Liebe Oldies, Evergreens und Schlager-Klassiker am Abend
21.00 Musik zum Träumen Ruhiges zum Tagesausklang
0.00 Musikrevue

DLF KULTUR

6.55 Wort zum Tage Die Religion Abrahams
7.05 Feiertag Papst Franziskus und die ökologische Wende. 10 Jahre nach der Umwelt-Enzyklika „Laudatio Si"
7.30 Kakadu für Frühaufsteher Wie entstehen Sterne?
8.00 Kakadu
8.05 Hörspiel „Gustav im Schrank" Von Sarah Trilsch
9.00 Kakadu
9.04 Kakadu
10.05 Plus Eins
12.05 Studio 9 kompakt
12.30 Die Reportage
13.05 Sein und Streit
14.05 Religionen
15.05 Interpretationen Zeitbild und Autobiografie. Das 8. Streichquartett von Dmitri Schostakowitsch
17.05 Studio 9 kompakt
17.30 Nachspiel 18.05 **Nachspiel. Feature** Makkabi Deutschland. Jüdischer Sport zwischen Tradition und Sicherheitssorgen
18.30 Hörspiel **„Die Erschöpften" (2/10)** Von Oliver Sturm Mit Tom Schilling u. a. Anschl.: Hörspiel **„Die Erschöpften" (3/10)** Von Oliver Sturm Mit Tom Schilling, Jeanette Spassova, Marleen Lohse, Inga Busch, Johann von Bülow, Martin Rentzsch, Sebastian Blomberg Regie: Oliver Sturm
20.00 Konzert Reger Vier Tondichtungen nach Arnold Böcklin op. 128 **Bruckner** Sinfonie Nr. 2 c-Moll WAB 102; Meininger Hofkapelle, Ltg.: Cornelius Meister (Aufz. vom 14.05.2025, Staatstheater Meiningen)
22.05 Literatur
23.05 Fazit 23.50 Kulturpresseschau
0.05 Das Podcastmagazin
1.05 Tonart

RADIO SRF 1

6.42 Wort aus der Bibel
9.15 Die Wetterwoche
9.30 Stichwort Religion
10.03 Persönlich
11.15 Die 5. Schweiz
12.03 Blitzlicht Schweiz
13.00 Bestseller auf dem Plattenteller
14.03 Quizsonntag
18.00 Echo der Zeit
18.30 International In der Sendung gibt es Reportagen zum Zeitgeschehen.
19.03 SRF Kids im Radio
20.03 Country Special
22.08 Persönlich
0.00 Nachrichten

18. MAI

SO

DEUTSCHLANDFUNK

5.05 Auftakt
6.05 Kommentare und Themen der Woche
6.10 Geistliche Musik Werke von J.S. Bach, A. Scarlatti, Händel, Zelenka, Gade
7.05 Info und Musik
8.35 Am Sonntagmorgen
8.50 Presseschau
9.05 Kalenderblatt Vor 45 Jahren: Aufstand gegen die Militärdiktatur in Gwangju in Südkorea
9.10 Die neue Platte
9.30 Essay und Diskurs Mehr Glitzer! – Vom Feiern der Lebenskunst Moderation: Thorsten Jantschek
10.05 Katholischer Gottesdienst Domkapitular Theo Paul (Zelebrant)
11.05 Interview
11.30 Sonntagsspaziergang
13.05 Informationen
13.30 Zwischentöne
15.05 Rock et cetera
16.10 Büchermarkt
16.30 Forschung
17.05 Kulturfragen
17.30 Kultur heute
18.10 Infos am Abend
18.40 Hintergrund
19.05 Kommentare und Themen der Woche
19.10 Sport am Sonntag
20.05 Feature Der Grenzläufer Von Jörn Klare Mit Tilo Werner. Regie: Friederike Wigger (Produktion: Deutschlandfunk Kultur 2023)
21.05 Beethovenfest Bonn 2024 W.A. Mozart Klavierkonzert Nr. 23 A-Dur KV 488 **Beethoven** Sinfonie Nr. 8 F-Dur op. 93; Sinfonie Nr. 4 B-Dur op. 60; The Trinity Sinfonia; Fabian Müller, Klavier und Ltg. Mit Marie König (Aufnahme vom 19.9.2024 aus der Aula der Universität Bonn)
23.05 Der Tag
23.30 Sportgespräch
0.05 DLF Radionacht

ANTENNE BAYERN

6.00 Servus Sonntag!
9.00 Sonntagsfrühstück Der Personality-Talk mit Kathrin Müller-Hohenstein! Entspannte (und spannende) Gespräche mit interessanten Persönlichkeiten aus Film und Fernsehen, Politik und Sport, Gesellschaft und Social Media.
12.00 Schönes Wochenende 80er, 90er und die Hits von heute
18.00 Am Abend
0.00 Hitnacht

SWR AKTUELL

6.00 SWR Aktuell am Morgen
9.00 SWR Aktuell am Vormittag
12.00 SWR Aktuell am Mittag
15.00 SWR Aktuell am Nachmittag
18.00 SWR Aktuell am Abend
20.00 ARD-Infoabend
22.00 ARD-Infonacht Die Moderaten geben den Hörern einen Überblick über das aktuelle Weltgeschehen. Hier gibt es das Wichtigste vom Sport, Berichte aus der Wirtschaft, politische Interviews und Kommentare.
0.00 ARD-Infonacht

MDR AKTUELL

5.00 Stunden-Programmschema bis Mitternacht 5.01 Nachrichten, Wetterberichte und Verkehrshinweise 5.06 Aktuelle Berichte Hintergründe und Interviews 5.13 Börse in Frankfurt, New York und Tokio 5.15 Kurznachrichten, Wetterberichte und Verkehrshinweise 5.17 Berichte zum Zeitgeschehen mit Service, Tipps und Kultur 5.28 Ausführliches Wetter 5.29 Ausblick auf die kommende halbe Stunde 5.30 Nachrichten, Wetterberichte und Verkehrshinweise 5.36 Aktuelle Berichte mit Presseschau und Meinung 5.40 Sport 5.45 Kurznachrichten, Wetterberichte und Verkehrshinweise 5.47 Aktuelle Berichte und Regionales aus Thüringen, Sachsen, Sachsen-Anhalt 5.58 Wetter 5.59 **Ausblick auf die kommende Stunde**

SWR DASDING

„DASDING – Alles was du willst"

6.00 DasDing Chillout
9.00 Musik Nonstop
10.00 DasDing
14.00 DasDing
18.00 Sprechstunde
20.00 Musik Nonstop Noch mehr Musik kann man in eine Stunde Radioprogramm nicht hineinpacken. In dieser Sendung gibt es Charthits am laufenden Band, ohne Moderation, Werbung oder sonstiges störendes Gerede.
21.00 Die DasDing Podcasts
22.00 ClubDing
0.00 Die junge Nacht

Tagestipps

KONZERT 20.03 BR-KLASSIK

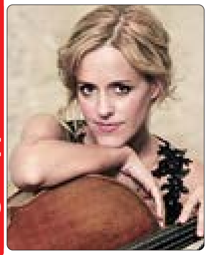

Solistin des Abends ist die argentinische, heute in der Schweiz lebende Cellistin Sol Gabetta

Staatskapelle Dresden

MITSCHNITT Für den legendären Cellisten Mstislaw Rostropowitsch schrieb Schostakowitsch sein erstes Cellokonzert. Rostropowitsch lernte das Werk innerhalb weniger Tage auswendig und stellte es bereits einen Monat nach der Uraufführung im Oktober 1959 in Leningrad mit dem Philadelphia Orchestra in den USA vor. Der Dirigent Tugan Sokhiev kombiniert Schostakowitschs Werk mit Bruckners Siebter (**zeitversetzt**). **117 Min.**

WISSEN 9.20 BAYERN 2

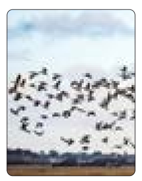

Wildtierwanderung

MAGAZIN Zugvögel, Meeressäuger oder Huftiere verändern wegen der Erderwärmung ihr Wanderverhalten. Sie nehmen Umwege, um an Wasser und Nahrung zu gelangen, suchen neue Verbreitungsgebiete, wo sie anderen Arten ins Gehege kommen. **30 Min.**

GESELLSCHAFT 19.30 DLF KULTUR

Frauen im Kloster

FEATURE Früher war der Weg ins Kloster oft alternativlos. Frauen, die sich heute für ein Leben im Orden entscheiden, sind längst erwachsen und treffen ihre Entscheidung aus spirituellen Gründen. Warum gehen Frauen noch ins Kloster? **30 Min.**

LIVE-KONZERT 20.00 DLF KULTUR

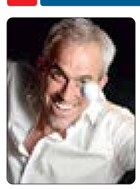

Neue Wege

AUS BERLIN Im Rahmen der Funkhauskonzerte sind diesmal der Vibraphonist Oli Bott (Foto) und die Cellistin Anna Carewe eingeladen. Beide überschreiten schon lange musikalische Grenzen und kreieren im Duo einen mitreißenden Sound. **90 Min.**

ARD-NACHTKONZERT

0.03 **Beethoven** Klavierkonzert Nr. 2 B-Dur; Bruno Leonardo Gelber, Klavier; Berliner Philharmoniker, Ltg.: Klaus Tennstedt **Bartók** Rhapsodie Nr. 1; Sinn Yang, Violine; Marco Grisanti, Klavier **Albéniz** „Suite española Nr. 1" op. 47; Rundfunk-Sinfonieorchester Berlin, Ltg.: Rafael Frühbeck de Burgos **M. Haydn** Violinkonzert B-Dur; Thomas Zehetmair, Violine; Deutsches Symphonie-Orchester Berlin, Ltg.: Ton Koopman **J.S. Bach** „Man singet mit Freuden vom Sieg" BWV 149; Cornelia Horak, Sopran u.a.; Windsbacher Knabenchor; Deutsche Kammer-Virtuosen Berlin, Ltg.: Karl-Friedrich Beringer **Gorski** Fantasie f-Moll; Marek Pilch, Orgel
2.03 **Backofen** Klarinettenkonzert Es-Dur op. 24 **Beethoven** Sonate D-Dur op. 10/3 **Ravel** „Rapsodie espagnole" **Sobeck** Bläserquintett Es-Dur op. 11 **Kiel** Klavierkonzert B-Dur op. 30
4.03 Werke von Braunfels, Beach, Telemann
5.03 Werke von Tanejew, Vivaldi u. a.

▶◉ Podcast ◧ Mehrkanalton Für Kinder 🎧 Hörspiel

BAYERN 1

5.05 Am Morgen
5.10 Fahns besondere Morgennummer
5.56 Gedanken zum Tag
7.50 ▶◉ Die Superbayern – Comedy mit Wolfgang Krebs
8.50 Fahns finale Frage
9.05 Bayern 1 am Vormittag
12.05 Bayern 1 - Mittags in ...
13.05 Am Nachmittag
14.45 ▶◉ Die Superbayern – Comedy mit Wolfgang Krebs
15.45 Quiz
16.55 Letzte Worte
17.05 Bayernmagazin Aktuelle Infos & Talk Mit Christine Rose, Uwe Erdelt
19.05 ▶◉ Die Blaue Couch Mit Dominique Knoll, Thorsten Otto Als Podcast verfügbar
20.03 Am Abend Die Bayern Einser – die großen Nummer 1-Hits
22.58 ▶◉ Auf ein Wort
23.03 ARD-Hitnacht
23.56 Bayern-, Deutschland- und Europahymne
0.00 ARD-Hitnacht

BAYERN 3

5.00 Die Frühaufdreher
8.10 Wirklich wahr – oder wahnsinnig gut erfunden?
9.00 Alle Hits von heute – am Vormittag
12.00 Update
12.30 Bayern um Halb
13.00 Alle Hits von heute – am Nachmittag
13.30 Bayern um Halb
16.00 Bayern 3 Fayerabend
16.30 Bayern um Halb
17.30 Bayern um Halb
19.00 Was geht?! Freshe Hits und alles, was euer Leben sonst noch schöner macht
21.00 Alle Hits von heute – am Abend
21.58 ▶◉ Auf ein Wort
0.00 Die Nacht

BR24

5.58 Impressum
6.00 ▶◉ BR24 – Informationen am Morgen
9.00 ▶◉ BR24 – Informationen am Vormittag
12.00 ▶◉ BR24 – Informationen am Mittag
14.00 Nachrichten
14.05 ▶◉ 11KM: der tagesschau-Podcast
14.30 ▶◉ BR24 – Informationen am Nachmittag
18.00 BR24 – Informationen am Abend
20.00 Infoblock
20.15 Mitreden! Deutschland diskutiert Dazwischen: 20.30 / 21.00 / 21.30 Nachrichten.
22.00 ARD-Infonacht
0.00 Nachrichten
0.03 ARD-Infonacht

BAYERN 2

5.03 Bayern 2-Playlist
6.05 Die Welt am Morgen
6.45 Kultur am Morgen
6.57 Gedanken zum Tag
7.45 Kultur am Morgen
8.45 Kultur am Morgen
9.05 ▶◉ **Bayern 2 Nah dran** Moderation: Birgit Magiera
9.20 ▶◉ **Radiowissen** Klimawandel und Wildtierwanderung – Wenn Tiere neue Wege gehen müssen
9.50 ▶◉ **Kalenderblatt** 9.5.1536: Henry XVI. schickt Anne Boleyn aufs Schafott
11.10 ▶◉ Nahaufnahme
12.04 ▶◉ Tagesgespräch
13.04 ▶◉ Stadt Land Leute
14.04 Bayern 2 Kulturleben
14.04 ▶◉ Büchermagazin
15.10 ▶◉ Radiowissen
15.30 ▶◉ Kultur-Update
16.04 ▶◉ **Eins zu Eins. Der Talk** Eine Stunde, zwei Menschen
17.04 Die Welt am Abend Politik Gesellschaft Wissenschaft
17.53 Das Wirtschaftsgespräch
18.15 Wissenschaft schnell erzählt
18.53 ▶◉ **Betthupferl** Aus dem Computer gefallen, II (1/5): Radieschen im Computer Von Cee Neudert Mit Burchard Dabinnus
19.04 ▶◉ **Zündfunk** Mit Tobias Ruhland, Achim Bogdahn
20.03 ▶◉ **Bayern 2 Salon** Büchermagazin
21.03 Late Nite Sounds Soulkitchen. Moderation: Simon Brauer, Harald Mönkedieck
22.03 Late Nite Sounds Soulkitchen. Moderation: Simon Brauer, Harald Mönkedieck
23.03 Late Nite Sounds Mit Ralf Summer
0.03 ▶◉ **Reflexionen** Gedanken zum Tag und Bayern 2 Kalenderblatt
0.10 Concerto bavarese Bayerische Komponisten **Engel** „Resonanzen – hommage francaise"; Benoît Fromanger, Flöte; François Leleux, Oboe; Romain Guyot, Klarinette; Gustavo Núńez, Fagott; Bruno Schneider, Horn; Oliver Triendl, Klavier **W. Hiller** „Katalog III"; Schlagzeug-Ensemble Shalaby **Beckschäfer** „Michelangelo-Fragmente"; Die Singphoniker **Eberhardt** „Pasitos"; Zoltán Kovács, Klarinette; Axel Gremmelsbacher, Klavier, Meerestrommel **Mansker** „La nuit" op. 19; Françoise Pollet, Sopran; Karl Maureen, Orgel **Kiesewetter** „Gesänge der Frühe" op. 13; Mitglieder des Kölner Nonetts

BR-KLASSIK

6.05 ▶◉ **Allegro** Ihr Morgen – Ihre Musik. Mit Antonia Goldhammer
6.30 ▶◉ Klassik aktuell
7.40 ▶◉ Klassik aktuell
8.20 ▶◉ Klassik aktuell
8.40 ▶◉ **Was heute geschah – der Musikkalender** 19.5.1924: „Celloklänge und Nachtigall-Gesang": Die BBC sendet erstmals live aus dem Garten der Cellistin Beatrice Harrison
8.57 Werbung
9.05 Der Vormittag Klassisch durch Ihren Tag **Soler** Sonate Es-Dur; Alicia de Larrocha, Klavier **Mendelssohn** Streichersinfonie Nr. 6 Es-Dur; Münchner Rundfunkorchester, Ltg.: Henry Raudales **A. M. Smith** Andante; Angela Malsbury, Klarinette; London Mozart Players, Ltg.: Howard Shelley **Vivaldi** Konzert a-Moll RV 522; Rachel Podger, Johannes Pramsohler, Violine; Brecon Baroque **Hummel** Potpourri G-Dur op. 53; Alexander-Sergei Ramírez, Gitarre; Sheila Arnold, Hammerklavier **Ravel** „Alborada del gracioso"; Münchner Philharmoniker, Ltg.: François-Xavier Roth **Chopin** Walzer Des-Dur op. 64/1; Beate Berthold, Klavier **Schubert** Sinfonie Nr. 5 B-Dur; Symphonieorchester des Bayerischen Rundfunks, Ltg.: Jörg-Peter Weigle **Boccherini** Streichquintett B-Dur; Ensemble Concertant Frankfurt **Anonymus** Romanze; John Williams, Gitarre; ein Orchester, Ltg.: William Goodchild **Borodin** „Fürst Igor", Polowetzer Tänze; Budapest Festival Orchestra, Ltg.: Iván Fischer **Tartini** Konzert E-Dur; Uwe Kleindienst, Trompete; Markus Wolf, Arben Spahiu, Violine; Roland Metzger, Viola; Peter Wöpke, Violoncello; Alexander Rilling, Kontrabass; Stephan Schmidt, Cembalo **Brahms** Streichquintett G-Dur op. 111; Stuttgarter Kammerorchester, Ltg.: Thomas Zehetmair **Kreisler** „Tambourin chinois"; Peter Zazofsky, Violine; Münchner Rundfunkorchester, Ltg.: Bruno Weil
12.03 Der Nachmittag Stück für Stück genießen
12.30 ▶◉ **Was heute geschah – der Musikkalender** 19.5.1924: „Celloklänge und Nachtigall-Gesang": Die BBC sendet erstmals live aus dem Garten der Cellistin Beatrice Harrison
13.30 Das neue Album oder: Ihr Musikwunsch
16.03 Leporello In der Sendung gibt es neben klassischer Musik auch Informationen zum aktuellen Geschehen in der Klassikszene, von modernen Musikern über Chöre bis hin zu berühmten Orchestern.
16.15 ▶◉ Klassik aktuell
16.40 ▶◉ **Was heute geschah – der Musikkalender** 19.5.1924: „Celloklänge und Nachtigall-Gesang": Die BBC sendet erstmals live aus dem Garten der Cellistin Beatrice Harrison
17.15 ▶◉ Klassik aktuell
17.40 Klassik aktuell
18.03 Klassik-Stars Oliver Triendl (Klavier) **Kahn** Variationen über ein altes Lied op. 80; Elina Vähälä, Violine; Oliver Triendl, Klavier **Gernsheim** Klavierkonzert c-Moll op. 16; Philharmonisches Staatsorchester Mainz, Ltg.: Hermann Bäumer **Draeseke** Zwei Konzertwalzer op. 4
19.03 con passione Liebesleid unter Menschen Süditaliens **Leoncavallo** „Pagliacci", Prolog des Tonio aus dem 1. Akt; Sherrill Milnes, Bariton; London Symphony Orchestra, Ltg.: Nello Santi **Mascagni** „Cavalleria rusticana", Romanze und Szene der Santuzza; Fiorenza Cossotto, Sopran; Maria Gracia Allegri, Mezzosopran; Orchestra del Teatro alla Scala, Ltg.: Herbert von Karajan **Puccini** „Tosca", Szene und Duett Cavaradossi – Tosca und Finale aus dem 1. Akt; Eleonora Buratto, Sopran; Jonathan Tetelman, Matteo Macchioni, Tenor; Ludovic Tézier, Bariton; Coro e Orchestra dell'Accademia Nazionale di Santa Cecilia, Ltg.: Daniel Harding **Leoncavallo** „Nuit de décembre" **Tosti** „Ninon"; Sonya Yoncheva, Sopran; Olga Zado, Klavier
20.03 ARD-Konzert Schostakowitsch Violoncellokonzert Nr. 1 Es-Dur **Bruckner** Sinfonie Nr. 7 E-Dur; Sol Gabetta, Violoncello; Sächsische Staatskapelle Dresden, Ltg.: Tugan Sokhiev (Zeitversetzt aus der Semper-Oper in Dresden)
22.03 ARD-Jazz – Spotlight Jazz im postmigrantischen Deutschland Mit Konrad Bott
23.03 Klassik für Klugscheißer Klassikwissen zum Angeben
0.03 Das Nachtkonzert

SWR KULTUR

6.00 Am Morgen
6.20 ▶◉ **Zeitwort** 19.05.1982: Der Alpinist Reinhard Karl kommt ums Leben
7.57 ▶◉ Wort zum Tag
8.30 ▶◉ **Das Wissen** Malcom X – Schwarzer Nationalist und Freiheitskämpfer Von Christoph Drösser
9.05 ▶◉ **Musikstunde** Casanova 300 – „Auch die schönste Frau ist an den Füßen zu Ende" (1/5)
10.05 Treffpunkt Klassik
11.57 Kulturtipps
12.30 Am Mittag
13.05 Mittagskonzert Schwetzinger SWR-Festspiele 2025. „Sinneslust uns Seelenfrieden" **J.S. Bach** Brandenburgisches Konzert Nr. 6 B-Dur BWV 1051; „Schafe können sicher weiden" BWV 208 **W.A. Mozart** Fantasie c-Moll KV 475; Sonate C-Dur KV 545 „Sonata facile"; 8 Variationen über „Ein Weib ist das herrlichste Ding" F-Dur KV 613 **Wagner** Bacchanale – Le Vénusberg aus „Tannhäuser"; Isoldes Liebestod aus „Tristan und Isolde" (Konzert vom 13. Mai 2025 im Rokokotheater)
15.05 Hörbar Musik grenzenlos
16.05 ▶◉ **Impuls** Wissen aktuell
17.05 ▶◉ Forum
17.50 Jazz vor Sechs
18.30 Am Abend
20.03 ARD-Konzert Schostakowitsch Violoncellokonzert Nr. 1 Es-Dur **Bruckner** Sinfonie Nr. 7 E-Dur; Sol Gabetta, Violoncello; Sächsische Staatskapelle Dresden, Ltg.: Tugan Sokhiev (Zeitversetzt aus der Semper-Oper in Dresden)
22.03 ARD-Jazz – Spotlight Seid ihr schon länger hier? – Jazz im postmigrantischen Deutschland Von Konrad Bott
23.03 ▶◉ Musikstunde
0.03 Nachtkonzert

SWR 1

Baden-Württemberg

5.00 Guten Morgen
5.57 ▶◉ Anstöße
6.57 ▶◉ Anstöße
10.00 ▶◉ Leute
12.00 SWR1 B-W
16.00 SWR1 B-W
20.00 Musikclub 80er
0.00 ARD-Hitnacht

Rheinland-Pfalz

5.00 Guten Morgen
5.57 ▶◉ Anstöße
6.57 ▶◉ Anstöße
9.00 Der Vormittag
12.00 Aktuell um Zwölf
13.00 Der Nachmittag
16.00 Der Tag
20.00 Musikclub 80er
0.00 ARD-Hitnacht

ÖSTERREICH 1

5.03 Ö1 Nachtmusik
6.00 Frühjournal
6.10 Guten Morgen
7.00 Morgenjournal
7.33 Guten Morgen
7.53 Leporello
8.00 Journal um acht
8.20 Pasticcio
8.55 Vom Leben der Natur
9.05 Radiokolleg Die nächsten Schritte ins All: Zwischen Realität und Science-Fiction / Insekten, die wir essen werden: Die Braune Wüstenheuschrecke / Das Lexikon der österreichischen Popmusik: Bauchklang- Groove ohne Instrumente
10.05 Ausgewählt
11.05 Radiogeschichten
11.25 Schon gehört?
11.30 Vorgestellt
12.00 Mittagsjournal
13.00 Punkt eins
13.55 Wissen aktuell
14.05 Das Ö1 Konzert
15.30 Moment
15.55 Betrifft: Geschichte
16.05 Science Arena 80 Jahre Brünner Todesmarsch. Aufarbeitung von Mord und Vertreibung
17.00 Journal um fünf
17.09 Kulturjournal
17.30 Spielräume Musik aus allen Richtungen Mit Astrid Schwarz, Rainer Elstner
17.55 Digital.Leben
18.00 Abendjournal
18.25 Journal-Panorama
18.55 Religion aktuell
19.05 Dimensionen Wie offen ist Open Source?
19.30 On stage Die portugiesische Singer-Songwriterin Cristina Clara im März 2025 im RadioKulturhaus in Wien
21.00 Ex libris – Bücher, Menschen, Themen
21.55 Schon gehört?
22.00 Nachtjournal
22.08 Radiokolleg
23.03 Sound Art: Zeit-Ton
0.05 Ambiente
1.03 Ö1 Nachtmusik
3.03 Ö1 Nachtmusik

SWR 3

5.00 SWR3 Die Morningshow Ihr Start in den Tag
10.00 Now
10.30 Regio Ticker
11.30 Regio Ticker
13.00 Push
14.30 Regio Ticker
15.30 Regio Ticker
16.00 Move
16.30 Der SWR3 Regio Ticker
20.00 POP
20.00 **Nachrichten** Was passiert im Südwesten, was beschäftigt die Menschen im Land? Das Neueste aus der Region, aus Deutschland und der Welt.
0.00 Popnacht

RADIO SRF KULTUR

6.30 ▶◉ HeuteMorgen
6.54 ▶◉ 100 Sekunden Wissen
7.00 Kultur-Nachrichten
7.06 Kultur-Aktualität
7.30 ▶◉ HeuteMorgen
7.52 Blick in die …
8.00 Kultur-Nachrichten
8.06 Kultur-Aktualität
8.30 ▶◉ HeuteMorgen
10.20 ▶◉ 100 Sekunden Wissen
11.20 Veranstaltungstipp
11.40 Tageschronik Was geschah heute vor fünf Jahren, vor 50, vor 80 oder vor 125? Nahezu täglich jährt sich eine skurrile, tragische oder überraschende Geschichte.
12.04 ▶◉ Kultur kompakt
12.30 ▶◉ **Rendez-vous** In dieser Sendung wird über das aktuelle Geschehen in Politik und Wirtschaft berichtet, was auch den Finanzsektor mit einschließt.
13.00 Klassiktelefon
13.45 Concerto Konzertatmosphäre in Ihren eigenen vier Wänden: mit Kammer-, Klavier-, Orchestermusik aus Barock, Klassik und Romantik.
16.30 Kultur-Nachrichten
17.08 Kultur-Aktualität
17.30 Kultur-Nachrichten
18.30 Literaturclub: Zwei mit Buch
19.00 ▶◉ **Echo der Zeit** Die wichtigsten Nachrichten, Berichte, Reportagen, Interviews und Analysen über das aktuelle Zeitgeschehen.
20.00 ▶◉ **Diskothek** Die fachliche Diskussionsrunde über Musik: Zwei Fachleute vergleichen im Blindtest verschiedene Aufnahmen eines Werks.
22.05 Notturno Eine grosse Nachtmusik für all jene, die nachts noch Lust auf Klassik haben.
0.06 Notturno

SWR 4 BA.-WÜ.

5.57 ▶◉ Morgengedanken
6.00 Am Morgen
6.40 Wetterstudio
6.57 ▶◉ Morgengedanken
8.40 Wetterstudio
10.00 SWR4 am Montag
12.45 Wetterstudio
14.00 SWR4 am Nachmittag
16.45 Wetterstudio
18.00 SWR4 am Abend
18.45 Wetterstudio
18.57 ▶◉ Abendgedanken
20.00 SWR4 am Montagabend
23.00 ARD-Hitnacht
0.00 ARD-Hitnacht

HR 2

6.00 Am Morgen Inspiriert und entspannt in den Tag mit dem Besten aus der klassischen Musik, mit neuen Buch- und Hörbuchideen und mit einem Überblick über die Kulturthemen des Tages.
6.30 ▶◉ Zuspruch
7.30 ▶◉ Frühkritik
8.40 Buch- bzw. Hörbuch-Tipp
9.30 Lesung
10.00 Am Vormittag **Chopin** Ballade f-Moll op. 52 **Vivaldi** Violinkonzert B-Dur RV 359 **Grieg** 2. Peer-Gynt-Suite **Amalie von Preußen** Flötensonate F-Dur **Lortzing** „Zar und Zimmermann" – Arie mit Chor „Den hohen Herrscher würdig zu empfangen" **J.S. Bach** Adagio aus BWV 528
12.00 ▶◉ Doppelkopf
13.00 Am Mittag **Berlioz** „La damnation de Faust" – Marche hongroise **Mozart** Streichquintett C-Dur KV 515 **Falla** Mazurka **Händel** 2. Suite D-Dur aus der „Wassermusik"
14.30 Lesung
15.00 Menschen und ihre Musik
16.00 Am Nachmittag
18.00 ▶◉ **Der Tag** Ein Thema, viele Perspektiven
19.00 Hörbar Musik grenzenlos
20.00 ARD-Konzert Schostakowitsch Violoncellokonzert Nr. 1 Es-Dur **Bruckner** Sinfonie Nr. 7 E-Dur; Sol Gabetta, Violoncello; Sächsische Staatskapelle Dresden, Ltg.: Tugan Sokhiev (Zeitversetzt aus der Semper-Oper in Dresden)
22.00 ARD-Jazz – Spotlight Seid ihr schon länger hier? Jazz im postmigrantischen Deutschland Mit Konrad Bott
23.00 ▶◉ Doppelkopf
0.03 ARD-Nachtkonzert

SWR 4 RH.-PF.

10.00 Am Montag
12.45 Wetterstudio
14.00 Am Nachmittag
16.45 Wetterstudio
18.00 SWR4 am Abend Die Sendung ist an alle gerichtet, die sich nach einem anstrengenden Arbeitstag entspannen wollen.
18.45 Wetterstudio
18.57 Abendgedanken
20.00 SWR4 am Montagabend
23.00 ARD-Hitnacht Die ARD Hitnacht ist eine Sendung für Berufstätige, Schlaflose, Menschen, die einfach gern nachts Musik hören oder Frühaufsteher.
0.00 ARD-Hitnacht

NDR KULTUR

6.00 Der Morgen Aktuelles aus der Kultur und viel Musik
7.50 ▶◉ Morgenandacht
8.30 Vorgelesen Sara Gmuer: 18. Stock (6/14) Es liest Nina Reithmeier
9.00 Der Morgen
10.00 Der Vormittag Das große Musikmagazin mit Werken aus Barock, Klassik und Romantik. Unterhaltsam präsentiert und ergänzt durch aktuelle Beiträge, Veranstaltungstipps aus dem Sendegebiet und Hintergründe aus der Welt der Musik.
10.40 Lauter Lyrik
12.40 ▶◉ Neue Bücher
13.00 NDR Kultur à la carte Gespräche mit Menschen, die etwas zu sagen haben
14.00 Der Nachmittag Mit Philipp Cavert
15.20 ▶◉ Neue CDs
16.00 Das Journal Das Journal informiert umfassend über das aktuelle Kulturgeschehen, setzt Schwerpunkte und spürt kulturpolitische und künstlerische Trends auf.
18.00 NDR Kultur à la carte Gespräche mit Menschen, die etwas zu sagen haben
19.00 Musica Klaviermusik
20.00 ARD-Konzert Schostakowitsch Violoncellokonzert Nr. 1 Es-Dur **Bruckner** Sinfonie Nr. 7 E-Dur; Sol Gabetta, Violoncello; Sächsische Staatskapelle Dresden, Ltg.: Tugan Sokhiev (Zeitversetzt aus der Semper-Oper in Dresden)
22.00 ARD-Jazz – Spotlight Seid ihr schon länger hier? – Jazz im postmigrantischen Deutschland Moderation: Konrad Bott
23.00 ▶◉ **vertikal – horizontal** Glaubens- und Gewissensfragen
0.03 Nachtkonzert

Ö2 SALZBURG

6.00 Guten Morgen Salzburg
9.00 Ihr Vormittag
12.00 Mahlzeit Salzburg
13.00 Mittagszeit – Ihr Radio zum Mitreden
14.00 Ihr Nachmittag
18.00 Guat aufg'legt
20.00 Musikanten spielt's auf! Volksmusik aus verschiedenen österreichischen Bundesländern
21.00 Alte Liebe Oldies, Evergreens und Schlager-Klassiker am Abend
22.00 Musik zum Träumen Ruhiges zum Tagesausklang
0.00 Musikrevue Musikalisch durch die Nacht

DLF KULTUR

5.05 ▶◉ **Studio 9**
6.20 **Wort zum Tage** Andreas Hauber, Ellwangen, Katholische Kirche
9.05 ▶◉ Im Gespräch
10.05 ▶◉ Lesart
11.05 Tonart
11.30 Musiktipps
12.05 ▶◉ Studio 9
13.05 ▶◉ Länderreport
14.05 ▶◉ Kompressor
15.05 Tonart
15.30 Musiktipps
15.40 Live Session
17.05 ▶◉ Studio 9
18.30 ▶◉ Weltzeit
19.05 ▶◉ Zeitfragen
19.30 Zeitfragen. Feature Junge Frauen im Kloster. Armut, Keuschheit, Freiheit Von Kirsten Dietrich
20.00 In Concert Funkhauskonzert. Anna Carewe & Oli Bott Mod.: Matthias Wegner (Direkt aus Raum Dresden von Deutschlandfunk Kultur)
21.30 Einstand Bach-Wettbewerb Leipzig. Werke von Johann Sebastian Bach (Aufzeichnung vom 21.03.2025, Gewandhaus Leipzig)
22.05 🎧 Hörspiel **„Die Frau mit dem Muttermal" (3/3)** Von Tanja Schmidt Nach dem Roman von Håkan Nesser Mit Hans Teuscher, Wolfgang Condrus, Tilmar Kuhn, Petra Hartung, Hüseyin Michael Cirpici, Max-Volkert Martens, Tatja Seibt, Klaus Jepsen, Jacqueline Macaulay, Klaus Dieter Klebsch, Helmut Ahner, Götz Schulte, Christian Gaul, Herbert A. Gornick, Fred Grätz, Stefanie Hoster, Heike Johannes, Tanja Schmidt
23.05 ▶◉ **Fazit – Kultur vom Tage**
23.50 ▶◉ Kulturpresseschau
0.05 Neue Musik Stromtonkunst. Elektronische Musik aus Island
1.05 Tonart Jazz

RADIO SRF 1

6.00 ▶◉ HeuteMorgen
7.17 Morgengast
8.00 ▶◉ HeuteMorgen
8.10 ▶◉ Espresso
9.00 ▶◉ HeuteMorgen
9.40 Mundartrubrik
10.03 ▶◉ Treffpunkt
11.08 ▶◉ Ratgeber
12.30 ▶◉ Rendez-vous
13.40 3 vo 5
14.03 🎧 Hörspiel
16.30 ▶◉ Regional Diagonal
18.00 ▶◉ **Echo der Zeit** Täglich die wichtigsten Nachrichten, Berichte, Reportagen, Interviews und Analysen über das aktuelle Zeitgeschehen.
20.03 Wunschkonzert
23.04 🎧 **Hörspiel** Schreckmümpfeli

DEUTSCHLANDFUNK

5.05 ▶◉ Informationen
9.05 ▶◉ **Kalenderblatt** Vor 100 Jahren: Pol Pot geboren, Diktator von Kambodscha
9.10 ▶◉ Europa heute
9.35 ▶◉ Tag für Tag
10.08 ▶◉ Kontrovers
11.35 ▶◉ Umwelt und Verbraucher
12.10 ▶◉ Informationen
13.35 ▶◉ Wirtschaft
14.10 ▶◉ Deutschland heute
14.35 ▶◉ Campus und Karriere
15.05 ▶◉ Corso
15.35 ▶◉ @mediasres
16.10 ▶◉ Büchermarkt
16.35 ▶◉ Wissenschaft im Brennpunkt
17.05 ▶◉ Wirtschaft
17.35 ▶◉ Kultur heute
18.10 Infos am Abend
18.40 ▶◉ Hintergrund
19.05 ▶◉ Kommentare und Themen der Woche
19.15 ▶◉ Andruck
20.10 Musikjournal
21.05 Kronberg Festival 2024 **Tansman** Deux mouvements pour quatour de violoncelles **Glière** Duette Nr. 1 bis 4 für zwei Violoncelli op. 53 **Klengel** Largo aus Kleine Suite für drei Violoncelli op. 59 **Krenek** Dyophonie für zwei Violoncelli op. 241 **Fitzenhagen** Concert-Walzer für Celloquartett op. 31 **Reich** Clapping Music **Beglarian** „Poisonous Root" aus „Of Fables, Foibles and Fancies" für Violoncello und Sprecher **Hummel** Zwei Paraphrasen über lettische Volkslieder für Celloquintett op. 59e; Petar Pejčić, Bonian Tian, Gabriel Schwabe, Christoph Heesch, Michael Polyzoides, Violoncello Mit Klaus Gehrke (Mitschnitt vom 27.9.2024 im Carl Bechstein Saal des Casals Forums, Kronberg)
22.50 ▶◉ Sport aktuell
23.10 ▶◉ **Der Tag** Journal vor Mitternacht
0.05 DLF Radionacht

ANTENNE BAYERN

5.00 Guten Morgen Bayern Die Show bringt dich gut in den Tag: mit deiner Lieblingsmusik und jeder Menge Spaß am Morgen!
9.30 Antenne Bayern bei der Arbeit – Euer Vormittag
12.30 Bei der Arbeit Hits, die Laune machen, Hits für die drolligen 5 Minuten mit den Kollegen und Hits, mit denen ihr mal kurz das Gedankenkreisen und den Stress vergesst.
16.00 Mit Antenne Bayern in den Feierabend
20.00 Am Abend
0.00 Hitnacht

SWR AKTUELL

6.00 Am Morgen
9.00 Am Vormittag
12.00 SWR Aktuell am Mittag
14.00 SWR Aktuell Langstrecke
15.00 SWR Aktuell am Nachmittag
17.00 SWR Aktuell am Abend
18.30 SWR Kultur – Das Wissen In der Sendung geht es um aktuelle Themen aus den Bereichen Gesellschaft, Wissenschaft, Technik, Kunst oder Geschichte.
19.00 Der Tag
20.00 ARD-Infoabend
22.00 ARD-Infonacht
0.00 ARD-Infonacht

MDR AKTUELL

5.00 Stunden-Programmschema bis Mitternacht
5.01 Nachrichten, Wetterberichte und Verkehrshinweise
5.06 Aktuelle Berichte Hintergründe und Interviews
5.13 Börse in Frankfurt, New York und Tokio
5.15 Kurznachrichten, Wetterberichte und Verkehrshinweise
5.17 Berichte zum Zeitgeschehen mit Service, Tipps und Kultur
5.28 Ausführliches Wetter
5.29 Ausblick auf die kommende halbe Stunde
5.30 Nachrichten, Wetterberichte und Verkehrshinweise
5.36 Aktuelle Berichte mit Presseschau und Meinung
5.40 Sport
5.45 Kurznachrichten, Wetterberichte und Verkehrshinweise
5.47 Aktuelle Berichte und Regionales aus Thüringen, Sachsen, Sachsen-Anhalt
5.58 Wetter
5.59 **Ausblick auf die kommende Stunde**

SWR DASDING

„DASDING – Alles was du willst"

5.00 Musik Nonstop
6.00 DasDing – Morgens klarkommen
10.00 DasDing
14.00 DasDing
18.00 DasDing Play
20.00 DasDing Musik Nonstop Noch mehr Musik kann man in eine Stunde Radioprogramm nicht hineinpacken. In dieser Sendung gibt es Charthits am laufenden Band, ohne Moderation, Werbung oder sonstiges störendes Gerede.
22.00 Blue Moon
0.00 Die junge Nacht

Tagestipps

KONZERT 20.03 BR-KLASSIK

Von seiner wahren Größe haben heute wohl nur noch Alte-Musik-Fans eine Vorstellung, zu seiner Zeit aber war Johann Philipp Krieger (1649–1725) einer der führenden Musiker

Johann Philipp Krieger

MITSCHNITT Anlässlich des 300. Todestages des deutschen Komponisten, Organisten und Kapellmeisters präsentierte die Gambenvirtuosin Juliane Laake ein Panorama von Kriegers Kompositionskunst: Kantaten, Sonaten und eine Messe. Für den facettenreichen Instrumentalklang sorgte das von ihr gegründete Ensemble Art d'Echo, und für den Gesangspart das 2020 mit einem Opus Klassik prämierte Vokalensemble Ælbgut (vom 23.4.). **117 Min.**

RATGEBER 10.08 DEUTSCHLANDFUNK

Rheumatoide Arthritis

„SPRECHSTUNDE" Die Erkrankung beginnt mit steifen Gelenken an Händen und Füßen und kann den ganzen Körper belasten. Wird sie nicht rechtzeitig behandelt, verschlimmert sie sich und kann am Ende das Gelenk zerstören. **82 Min.**

KLASSIK 18.03 BR-KLASSIK

Yo-Yo Ma

„KLASSIK-STARS" „Dieser Cellist ist ein Muss –experimentierfreudig und mit einer Leichtigkeit, die man nur selten erlebt", schrieb die „SZ" über Yo-Yo Ma. Seine Diskografie umfasst mehr als 100 Alben, die ihm 18 Grammys einbrachten. **57 Min.**

JAZZ 21.05 DEUTSCHLANDFUNK

Das Devin Gray Trio

MITSCHNITT „Melt All the Guns" heißen zwei Triolalben von Devin Gray (Foto), deren Stücke vom Wunsch nach einem Ende der politischen Verrohung in den USA inspiriert sind. 2024 präsentierte er mit seinem Trio beim Jazzfest Berlin eine Auswahl daraus **55 Min.**

ARD-NACHTKONZERT

0.03 **Schiefferdecker** Konzert Nr. 8 F-Dur; Elbipolis Barockorchester Hamburg **J. Haydn** Klavierkonzert G-Dur Hob. XVIII/4; Christine Schornsheim, Hammerklavier; Neue Düsseldorfer Hofmusik, Ltg.: Mary Utiger **Janácek** Suite op. 3; WDR-Sinfonieorchester Köln, Ltg.: Gerd Albrecht **Schubert** Sonate Es-Dur D 568; Michael Endres, Klavier **Rachmaninow** „Die Glocken" op. 35; Tatiana Pavlovskaya, Sopran; Jewgenij Akimow, Tenor; Wladimir Wanejew, Bariton; WDR-Rundfunkchor und Sinfonieorchester, Ltg.: Semyon Bychkov 2.03 **Viotti** Violinkonzert Nr. 22 a-Moll **Hummel** Sonate A-Dur op. 104 **Backofen** Klarinettenkonzert Es-Dur op. 16 **C. Schumann** Klaviertrio g-Moll op. 17 **Smetana** „Mein Vaterland", Blanik 4.03 **Pergolesi** „Orfeo" **J. Haydn** Streichquartett G-Dur op. 77/1 **Bantock** „Old English Suite" 5.03 Werke von Pichl, W.A. Mozart, Vater, Joh. Strauß, Rachmaninow, Rameau

Podcast · Mehrkanalton · Für Kinder · Hörspiel

20. MAI

HÖRZU

BAYERN 1

5.05 Am Morgen 5.10 Fahns besondere Morgennummer
5.56 Gedanken zum Tag 7.50 Die Superbayern – Comedy mit Wolfgang Krebs 8.50 Fahns finale Frage
9.05 Bayern 1 am Vormittag
12.05 Bayern 1 - Mittags in ...
13.05 Am Nachmittag 14.45 Die Superbayern – Comedy mit Wolfgang Krebs 15.45 Quiz 16.55 Letzte Worte
17.05 Bayernmagazin Aktuelle Infos & Talk Mit Christine Rose, Uwe Erdelt
19.05 Die Blaue Couch Mit Dominique Knoll, Thorsten Otto Als Podcast verfügbar
20.03 Am Abend Classic Rock 22.58 Auf ein Wort
23.03 ARD-Hitnacht 23.56 Bayern-, Deutschland- und Europahymne
0.00 ARD-Hitnacht

BAYERN 3

5.00 Die Frühaufdreher 8.10 Wirklich wahr – oder wahnsinnig gut erfunden?
9.00 Alle Hits von heute – am Vormittag
12.00 Update 12.30 Bayern um Halb
13.00 Alle Hits von heute – am Nachmittag 13.30 Bayern um Halb 14.15 Die Bayern 3 Supermom 14.30 Bayern um Halb
16.00 Bayern 3 Fayerabend 16.30 Bayern um Halb
19.00 Was geht?! Freshe Hits und alles, was euer Leben sonst noch schöner macht
21.00 Alle Hits von heute – am Abend 21.58 Auf ein Wort
0.00 Die Nacht

BR24

5.58 Impressum
6.00 BR24 – Informationen am Morgen
9.00 BR24 – Informationen am Vormittag
12.00 BR24 – Informationen am Mittag
14.00 Nachrichten
14.05 11KM: der tagesschau-Podcast
14.30 BR24 – Informationen am Nachmittag
18.00 BR24 – Informationen am Abend
20.00 Infoblock
20.15 ARD-Infoabend Dazwischen: 20.30 / 21.00 / 21.30 Nachrichten.
22.00 ARD-Infonacht
0.00 Nachrichten
0.03 ARD-Infonacht

BAYERN 2

5.03 Bayern 2-Playlist
6.05 Die Welt am Morgen Politik Kultur Gesellschaft 6.45 Kultur am Morgen 6.57 Gedanken zum Tag 7.45 Kultur am Morgen 8.45 Kultur am Morgen
9.05 Bayern 2 Nah dran Moderation: Uli Knapp 9.20 **Radiowissen** Zweimal geboren oder unberührbar? – Indiens Kastenwesen im Hier und Jetzt 9.50 **Kalenderblatt** 20.5.47 v. Chr.: Veni, vidi, vici – Julius Cäsar bereitet Sieg vor über Pharnakes II. 11.10 Nahaufnahme IQ
12.04 Tagesgespräch Publikumsdialog. Je nachdem, welche Themen aktuell brisant sind, laden die Gastgeber Barbara Peter und Marc Lehmann Politiker, Manager, Künstler, Philosophen oder andere Persönlichkeiten in die Sendung ein.
13.04 Stadt Land Leute Aus Bayerns Regionen
14.04 Bayern 2 Kulturleben 15.10 Radiowissen 15.30 Kultur-Update
16.04 Eins zu Eins. Der Talk Eine Stunde, zwei Menschen
17.04 Die Welt am Abend Politik Gesellschaft Wissenschaft 17.53 Das Wirtschaftsgespräch 18.15 Wissenschaft schnell erzählt
18.53 Betthupferl Aus dem Computer gefallen, II (2/5): Schwertkampf mit Aua Von Cee Neudert Mit Burchard Dabinnus
19.04 Zündfunk Mit Alexandra Martini, Ann-Kathrin Mittelstraß
20.03 Bayern 2 Salon Reportage und Reflexion
21.03 Late Nite Sounds Jazzgrooves Die Welt des Jazz. Bekannte Namen, Newcomer und spannende Entdeckungen, Höhepunkte aus der Jazzgeschichte, besondere Jazzereignisse und Tipps zum Konzertgeschehen.
22.03 Late Nite Sounds Jazzgrooves Die Welt des Jazz. Bekannte Namen, Newcomer und spannende Entdeckungen, Höhepunkte aus der Jazzgeschichte, besondere Jazzereignisse und Tipps zum Konzertgeschehen.
23.03 Late Nite Sounds Mit Noe Noack
0.03 Reflexionen Gedanken zum Tag und Bayern 2 Kalenderblatt
0.10 Concerto bavarese

BR-KLASSIK

6.05 Allegro Ihr Morgen – Ihre Musik Mit Antonia Goldhammer 6.30 Klassik aktuell 7.20 Klassik aktuell 7.40 Klassik aktuell 8.20 Klassik aktuell 8.40 **Was heute geschah – der Musikkalender** 20.5.1941: Die Oper „Die Liebe der Danae" von Richard Strauss verschwindet vorerst in der Schublade
8.57 Werbung
9.05 Der Vormittag Klassisch durch Ihren Tag **Chopin** Fantaisie-Impromptu cis-Moll op. 66; Janina Fialkowska, Klavier **Pergolesi** Flötenkonzert G-Dur; Jean-Pierre Rampal, Flöte; I Solisti Veneti, Ltg.: Claudio Scimone **Hensel** Notturno g-Moll; David Kadouch, Klavier **Bizet** „Carmen", Suite Nr. 1; Orchestre National de France, Ltg.: Seiji Ozawa **Schubert** Quartettsatz c-Moll D 703; Jerusalem Quartet **Mayerl** „Pastoral Sketches"; Slowakisches Radio-Sinfonieorchester, Ltg.: Gary Carpenter **Beethoven** „Fidelio", Ouvertüre; Deutsche Kammerphilharmonie Bremen, Ltg.: Paavo Järvi **Mendelssohn** Sinfonie Nr. 1 c-Moll; Netherlands Symphony Orchestra, Ltg.: Jan Willem de Vriend **F. Couperin** „La covalescente"; La Simphonie du Marais **Tárrega** Gran Vals; Martin Hegel, Gitarre **Vivaldi** Violoncellokonzert a-Moll RV 419; Tafelmusik Baroque Orchestra Toronto, Ltg.: Jeanne Lamon **Liszt** „Mephisto-Walzer Nr. 1"; Lucas Debargue, Klavier **J.S. Bach** Orchestersuite Nr. 2 h-Moll BWV 1067; Michael Schmidt-Casdorff, Flöte; Orchestra of the Eighteenth Century **Lumbye** „Ein festlicher Abend im Tivoli"; Tivoli Symphony Orchestra, Ltg.: Tamás Vetö
12.03 Der Nachmittag Stück für Stück genießen 12.30 **Was heute geschah – der Musikkalender** 20.5.1941: Die Oper „Die Liebe der Danae" von Richard Strauss verschwindet vorerst in der Schublade 13.30 Das neue Album oder: Ihr Musikwunsch
16.03 Leporello In der Sendung gibt es neben klassischer Musik auch Informationen zum aktuellen Geschehen in der Klassikszene, von modernen Musikern über Chöre bis hin zu berühmten Orchestern. Viele junge Vollblutmusiker sorgen immer wieder dafür, dass Klassik nicht nur auf berühmte Dirigenten und deren Orchester reduziert wird. Neu arrangiert erstrahlt so manches klassisches Werk in neuem Glanz. Mit Christian Schuler 16.15 Klassik aktuell 16.40 **Was heute geschah – der Musikkalender** 20.5.1941: Die Oper „Die Liebe der Danae" von Richard Strauss verschwindet vorerst in der Schublade 17.15 Klassik aktuell 17.40 Klassik aktuell
18.03 Klassik-Stars Yo-Yo Ma (Violoncello) **Beethoven** Zwölf Variationen F-Dur über „Ein Mädchen oder Weibchen" op. 66; Emanuel Ax, Klavier **Lin** „Distant Green Valley"; The Silk Road Ensemble, Ltg.: Alan Pierson **R. Schumann** Fantasiestücke op. 73; Emanuel Ax, Klavier **Boccherini** Violoncellokonzert Nr. 7 G-Dur; Amsterdam Baroque Orchestra, Ltg.: Ton Koopman **Piazzolla** „Milonga del ángel"; Nestor Marconi, Bandoneon; Edwin Barker, Kontrabass; Frank Corliss, Klavier
19.03 Das starke Stück Musiker erklären Meisterwerke **Schostakowitsch** Sinfonie Nr. 6 h-Moll; Symphonieorchester des Bayerischen Rundfunks; „Die Hornisse", Walzer Nr. 4; Les Vents Français; „Tanz der Puppen"; Boris Petruschanskij, Klavier
20.03 Konzertabend Zum 300. Todestag von Johann Philipp Krieger **J.Ph. Krieger** Missa brevis; „Musicalischer Seelen-Friede"; Sonaten op. 2; Vokalensemble Aelbgut; Ensemble Art d'Echo, Ltg.: Juliane Laake (Aufnahme vom 23. April 2025 im Germanischen Nationalmuseum Nürnberg im Rahmen der Reihe Musica Antiqua)
22.03 Jazztime News from New York: Aktuelle Alben mit dem Quartett des Schlagzeugers Billy Hart, mit dem Trio des Bassisten John Patitucci und mit dem Quartett des Pianisten Marc Copland Moderation: Henning Sieverts
23.03 Eine Stunde Game-Musik Sinfonische Videospiel-Soundtracks Wer bei Videospielmusik nur an computergenerierte Sounds à la „Tetris" denkt, liegt weit daneben.
0.03 Das Nachtkonzert

SWR KULTUR

6.00 Am Morgen 6.20 **Zeitwort** 20.05.1515: Im Hafen von Lissabon kommt ein Panzernashorn an 7.57 Wort zum Tag
8.30 Das Wissen Tiefseekabel im Visier – So verwundbar ist unser Daten- und Energienetz Von Marten Hahn (Produktion: SWR 2023/2025)
9.05 Musikstunde Casanova 300 – „Auch die schönste Frau ist an den Füßen zu Ende" (2/5)
10.05 Treffpunkt Klassik Musik. Meinung. Perspektiven.
11.57 Kulturtipps
12.30 Am Mittag Das Magazin für Kultur und Gesellschaft
13.05 Mittagskonzert Schwetzinger SWR-Festspiele 2025. Wunschkonzert – Liebeslieder (Konzert vom 17. Mai 2025 im Kammermusiksaal)
15.05 Hörbar
16.05 Impuls Wissen aktuell
17.05 Forum
17.50 Jazz vor Sechs
18.30 Am Abend Ihr kultureller Abendspaziergang
20.03 RendezVous Chanson Mit Gerd Heger
21.00 JetztMusik Hilda Paredes, Kammermusik (1/2) **Paredes** Epitafio für Flöte, Klarinette, Violine, Cello, Klavier, Schlagzeug und Elektronik; Siphonophorae für Flöte, Klarinette, Klavier, Violine, Viola und Cello; Altazor für Bariton, Ensemble und Live-Elektronik; Guillermo Anzorena, Bariton; Ensemble Aventure; SWR Experimentalstudio (Konzert vom 21. November 2024 im Schlossbergsaal des SWR Freiburg)
22.03 Open World
23.03 Musikstunde
0.03 Nachtkonzert

SWR 1

Baden-Württemberg

5.00 Guten Morgen 5.57 Anstöße
10.00 Leute
12.00 SWR1 B-W
16.00 SWR1 B-W
20.00 Musikclub Deutsch
0.00 ARD-Hitnacht

Rheinland-Pfalz

5.00 Guten Morgen 5.57 Anstöße
9.00 Der Vormittag
12.00 Aktuell um Zwölf
13.00 Der Nachmittag
16.00 Der Tag
20.00 Musikclub Deutsch
0.00 ARD-Hitnacht

RADIOPROGRAMM

ÖSTERREICH 1

5.03 Ö1 Nachtmusik
10.05 Ausgewählt
11.05 Radiogeschichten
11.25 Schon gehört?
11.30 Vorgestellt
12.00 Mittagsjournal
13.00 Punkt eins
13.55 Wissen aktuell
14.05 Das Ö1 Konzert
15.30 Moment
15.55 Betrifft: Geschichte
16.05 Tonspuren Der Schattenkönig und das Nichts. Die äthiopische-US-amerikanische Autorin Maaza Mengiste Von Johannes Gelich
16.45 Heimspiel
17.00 Journal um fünf
17.09 Kulturjournal
17.30 Spielräume Musik aus allen Richtungen
17.55 Digital.Leben
18.00 Abendjournal
18.25 Journal-Panorama
18.55 Religion aktuell
19.05 Dimensionen Extrazelluläre Vesikel: Zellstaub mit Zukunft
19.30 Das Ö1 Konzert **R. Schumann** Konzert für Violine und Orchester d-Moll **Brahms** Sinfonie Nr. 2 D-Dur op. 73; Vilde Frang, Violine; hr-Sinfonieorchester Frankfurt, Ltg.: Alain Altinoglu (Aufgenommen am 25. April im Großen Festspielhaus Salzburg)
21.55 Schon gehört? – Die Ö1 Club-Sendung. Aktuelle Veranstaltungen und Angebote der Ö1 Kulturpartner
22.00 Nachtjournal
22.08 Radiokolleg
23.03 Sound Art: Zeit-Ton Eine Woche art@CMS im CERN. Klangpartikel im Teilchenbeschleuniger
0.05 Menschenbilder Genderfokus auf Körpersprache und die Arbeitswelt. Stefan Verra & Pamela Rath
0.55 rein-gehört Der Ö1 Audioguide
1.03 Ö1 Nachtmusik
3.03 Ö1 Nachtmusik

RADIO SRF KULTUR

6.30 HeuteMorgen
6.54 100 Sekunden Wissen
7.00 Kultur-Nachrichten
7.06 Kultur-Aktualität
7.30 HeuteMorgen
7.52 Blick in die …
8.00 Kultur-Nachrichten
8.06 Kultur-Aktualität
8.15 Kultur-Aktualität
8.30 HeuteMorgen
9.05 Kontext
10.20 100 Sekunden Wissen
11.20 Veranstaltungstipp
11.40 Tageschronik Was geschah heute vor fünf Jahren, vor 50, vor 80 oder vor 125? Nahezu täglich jährt sich eine skurrile, tragische oder überraschende Geschichte.
12.04 Kultur kompakt
12.30 Rendez-vous In dieser Sendung wird über das aktuelle Geschehen in Politik und Wirtschaft berichtet, was auch den Finanzsektor mit einschließt.
13.00 Klassiktelefon
13.45 Concerto
16.30 Kultur-Nachrichten
17.08 Kultur-Aktualität
17.16 Kultur-Aktualität
17.30 Kultur-Nachrichten
18.30 Kontext Meinungsbildung durch klassisch recherchierte und verständlich aufbereitete Beiträge aus dem Themenspektrum von Politik, Kultur über Soziales bis hin zu Zwischenmenschlichem bietet die Sendung von Montag bis Freitag.
19.00 Echo der Zeit Die wichtigsten Nachrichten, Berichte, Reportagen, Interviews und Analysen über das aktuelle Zeitgeschehen.
20.00 Late Night Concert
22.05 Notturno Eine grosse Nachtmusik für all jene, die nachts noch Lust auf Klassik haben.
0.06 Notturno

HR 2

6.00 Am Morgen 6.30 Zuspruch 7.30 Frühkritik 8.40 Buch- bzw. Hörbuch-Tipp
9.30 Lesung
10.00 Am Vormittag **J.S. Bach** Konzert A-Dur BWV 1055 **Guastavino** Sonatina g-Moll **Weber** „Freischütz" – Arie der Agathe „Wie nahte mir der Schlummer" **Schumann** Fantasiestücke op. 73 **Fasch** Ouvertüre g-Moll für zwei Oboen, zwei Fagotte, Streicher und Basso continuo
12.00 Doppelkopf
13.00 Mittagskonzert Werke von Beethoven, Schostakowitsch (Aufnahme vom 9. Mai 2025 aus der Alten Oper Frankfurt)
14.30 Lesung
15.00 Literaturland Hessen
16.00 Am Nachmittag
18.00 Der Tag
19.00 Hörbar Musik grenzenlos
20.00 RendezVous Chanson Die ganze Vielfalt der frankophonen Musik zu Gehör bringen, das ist der Anspruch von „RendezVous Chanson". Monsieur Chanson Gerd Heger kann sich beim Saarländischen Rundfunk auf das größte einschlägige Archiv in Europa (außerhalb Frankreichs) stützen: Fast 100 000 Titel machen es möglich, das traditionelle Chanson bis in seine Frühzeiten genauso zu würdigen wie aktuelle Entwicklungen und sogar die Hitparade.
21.00 JetztMusik Hilda Paredes, Kammermusik (1/2) Werke von Paredes (Konzert vom 21. November 2024 im Schlossbergsaal des SWR Freiburg)
22.00 Weltmusik Open World
23.00 Doppelkopf
0.03 ARD-Nachtkonzert

NDR KULTUR

6.00 Der Morgen Aktuelles aus der Kultur und viel Musik 7.20 Stoltenberg liest 7.50 Morgenandacht
8.30 Vorgelesen Sara Gmuer: 18. Stock (7/14) Es liest Nina Reithmeier
9.00 Der Morgen
10.00 Der Vormittag Das große Musikmagazin mit Werken aus Barock, Klassik und Romantik. Unterhaltsam präsentiert und ergänzt durch aktuelle Beiträge, Veranstaltungstipps aus dem Sendegebiet und Hintergründe aus der Welt der Musik. 10.40 Lauter Lyrik 12.40 Neue Bücher
13.00 Starke Stücke
14.00 Der Nachmittag Mit Franziska von Busse 15.20 Neue CDs
16.00 Das Journal Das Journal informiert umfassend über das aktuelle Kulturgeschehen, setzt Schwerpunkte und spürt kulturpolitische und künstlerische Trends auf.
18.00 Starke Stücke
19.00 Musica Kammermusik
20.00 Kombo Kombo ist eine Sendung, die aus der Freude an der Kombination entsteht. Drei Moderatorinnen aus Hamburg, Leipzig und Berlin verknüpfen unterschiedlichste Stile und Ebenen: Charlotte Oelschlegel, Grit Schulze und Kamilla Kaiser gehen im Wechsel ihre je eigenen Wege durch das große Gebiet der klassischen Musik und darum herum.
21.00 Neue Musik Hindemith-Preisträger 2025: Benjamin Scheuer Von Chantal Nastasi
22.00 Jazz See More Jazz Rostock 2024: Niels Lan Doky Trio „Yesterday's future"
23.00 Welt der Musik
0.03 Nachtkonzert

DLF KULTUR

5.05 Studio 9 Kultur und Politik am Morgen 6.20 **Wort zum Tage** Andreas Hauber, Ellwangen, Katholische Kirche
9.05 Im Gespräch
10.05 Lesart Das Literaturmagazin
11.05 Tonart 11.30 Musiktipps 11.40 Chor der Woche
12.05 Studio 9 Der Tag mit ...
13.05 Länderreport
14.05 Kompressor
15.05 Tonart Das Musikmagazin am Nachmittag 15.30 Musiktipps 15.40 Live Session
17.05 Studio 9 Kultur und Politik am Abend
18.30 Weltzeit
19.05 Zeitfragen Wirtschaft und Umwelt
19.30 Zeitfragen. Feature Business as usual? Wie Unternehmen mit Trauer umgehen Von Anna Goretzki
20.00 Konzert **Smith** „Tumblebird Contrails" für Orchester **Barber** Konzert für Violine und Orchester op. 14 **Schostakowitsch** Sinfonie Nr. 6 h-Moll op. 54; Randall Goosby, Violine; Deutsches Symphonie-Orchester Berlin, Ltg.: Ryan Bancroft (Aufzeichnung vom 17.05.2025, Philharmonie Berlin)
22.05 Feature Hype, Hybris oder Hochkultur. NFTs – Das Geschäft mit der digitalen Kunst
23.05 Fazit – Kultur vom Tage 23.50 Kulturpresseschau
0.05 Chormusik **Schubert** Messe für Soli, Chor und Orchester Nr. 5 As-Dur D 678 **Poulenc** „Gloria" für Sopran, gemischten Chor und Orchester 0.55 Chor der Woche
1.05 Tonart Americana

DEUTSCHLANDFUNK

5.05 Informationen
9.05 Kalenderblatt Vor 10 Jahren: Der „Islamische Staat" dringt in die antike Stadt Palmyra ein
9.10 Europa heute
9.35 Tag für Tag
10.08 Sprechstunde Rheumatoide Arthritis – Wenn das Immunsystem die Gelenke angreift Mit Lennart Pyritz
11.35 Umwelt und Verbraucher
12.10 Informationen
13.35 Wirtschaft
14.10 Deutschland heute
14.35 Campus und Karriere
15.05 Corso
15.35 @mediasres
16.10 Büchermarkt
16.35 Forschung akt.
17.05 Wirtschaft
17.35 Kultur heute
18.10 Infos am Abend
18.40 Hintergrund
19.05 Kommentare und Themen der Woche
19.15 Feature Die Goldgräber Wie Abzocker auf dem grauen Kapitalmarkt Anleger prellen Von Ann Esswein, Paul Hildebrandt. Regie: Claudia Kattanek (Produktion: Deutschlandfunk 2025)
20.05 Hörspiel **„Die Erschöpften" (7/10)** Von Oliver Sturm Mit Tom Schilling, Jeanette Spassova, Marleen Lohse, Inga Busch, Johann von Bülow, Martin Rentzsch, Sebastian Blomberg Regie: Oliver Sturm
21.05 Jazz live Feuriger Appell an die Vernunft. Das Devin Gray Trio
22.05 Musikszene Vergessenes Talent der Musikgeschichte. Das kammermusikalische Werk der französischen Komponistin Rita Strohl
22.50 Sport aktuell
23.10 Der Tag
0.05 DLF Radionacht

SWR AKTUELL

6.00 Am Morgen
9.00 Am Vormittag
12.00 SWR Aktuell am Mittag
14.00 SWR Aktuell Langstrecke
15.00 SWR Aktuell am Nachmittag
17.00 SWR Aktuell am Abend
18.30 SWR Kultur – Das Wissen In der Sendung geht es um aktuelle Themen aus den Bereichen Gesellschaft, Wissenschaft, Technik, Kunst oder Geschichte.
19.00 Der Tag
20.00 ARD-Infoabend
22.00 ARD-Infonacht
0.00 ARD-Infonacht

MDR AKTUELL

5.00 Stunden-Programmschema bis Mitternacht 5.01 Nachrichten, Wetterberichte und Verkehrshinweise 5.06 Aktuelle Berichte Hintergründe und Interviews 5.13 Börse in Frankfurt, New York und Tokio 5.15 Kurznachrichten, Wetterberichte und Verkehrshinweise 5.17 Berichte zum Zeitgeschehen mit Service, Tipps und Kultur 5.28 Ausführliches Wetter 5.29 Ausblick auf die kommende halbe Stunde 5.30 Nachrichten, Wetterberichte und Verkehrshinweise 5.36 Aktuelle Berichte mit Presseschau und Meinung 5.40 Sport 5.45 Kurznachrichten, Wetterberichte und Verkehrshinweise 5.47 Aktuelle Berichte und Regionales aus Thüringen, Sachsen, Sachsen-Anhalt 5.58 Wetter 5.59 **Ausblick auf die kommende Stunde**

SWR 3

5.00 SWR3 Die Morningshow Ihr Start in den Tag
10.00 Now 10.30 Regio Ticker 11.30 Regio Ticker
13.00 Push 14.30 Regio Ticker 15.30 Regio Ticker
16.00 Move 16.30 Der SWR3 Regio Ticker
20.00 POP 20.00 **Nachrichten** Was passiert im Südwesten, was beschäftigt die Menschen im Land? Das Neueste aus der Region, aus Deutschland und der Welt.
0.00 Popnacht

SWR 4 BA.-WÜ.

5.57 Morgengedanken
6.00 Am Morgen Mit SWR4 entspannt in den Tag. 6.40 Wetterstudio 6.57 Morgengedanken 8.40 Wetterstudio
10.00 SWR4 am Dienstag 12.45 Wetterstudio
14.00 SWR4 am Nachmittag 16.45 Wetterstudio
18.00 SWR4 am Abend 18.45 Wetterstudio 18.57 Abendgedanken
20.00 SWR4 Goldies
23.00 ARD-Hitnacht
0.00 ARD-Hitnacht

SWR 4 RH.-PF.

10.00 Am Dienstag 12.45 Wetterstudio
14.00 Am Nachmittag 16.45 Wetterstudio
18.00 SWR4 am Abend Die Sendung ist an alle gerichtet, die sich nach einem anstrengenden Arbeitstag entspannen wollen. 18.45 Wetterstudio 18.57 Abendgedanken
20.00 SWR4 Goldies
23.00 ARD-Hitnacht Die ARD Hitnacht ist eine Sendung für Berufstätige, Schlaflose, Menschen, die einfach gern nachts Musik hören oder Frühaufsteher.
0.00 ARD-Hitnacht

Ö2 SALZBURG

6.00 Guten Morgen Salzburg
9.00 Ihr Vormittag
12.00 Mahlzeit Salzburg
13.00 Mittagszeit
9.00 Ihr Vormittag
12.00 Mahlzeit Salzburg
13.00 Mittagszeit
14.00 Ihr Nachmittag
18.00 Guat aufg'legt
20.00 Musikanten spielt's auf! Volksmusik aus verschiedenen österreichischen Bundesländern
21.00 Alte Liebe Oldies, Evergreens und Schlager-Klassiker am Abend
22.00 Musik zum Träumen Ruhiges zum Tagesausklang
0.00 Musikrevue

RADIO SRF 1

6.00 HeuteMorgen
7.17 Morgengast
8.00 HeuteMorgen
8.10 Espresso
9.00 HeuteMorgen
9.40 Mundartrubrik
10.03 Treffpunkt
11.08 Ratgeber
12.30 Rendez-vous
13.40 3 vo 5
16.30 Regional Diagonal
18.00 Echo der Zeit Täglich die wichtigsten Nachrichten, Berichte, Reportagen, Interviews und Analysen über das aktuelle Zeitgeschehen.
20.03 BuchZeichen
21.03 Nachtclub
0.00 Nachrichten

ANTENNE BAYERN

5.00 Guten Morgen Bayern Die Show bringt dich gut in den Tag: mit deiner Lieblingsmusik und jeder Menge Spaß am Morgen!
9.30 Antenne Bayern bei der Arbeit – Euer Vormittag
12.30 Bei der Arbeit Hits, die Laune machen, Hits für die drolligen 5 Minuten mit den Kollegen und Hits, mit denen ihr mal kurz das Gedankenkreisen und den Stress vergesst.
16.00 Mit Antenne Bayern in den Feierabend
20.00 Am Abend
0.00 Hitnacht

SWR DASDING

„DASDING – Alles was du willst"

5.00 Musik Nonstop
6.00 DasDing – Morgens klarkommen
10.00 DasDing
14.00 DasDing
18.00 DasDing Play
20.00 DasDing Musik Nonstop Noch mehr Musik kann man in eine Stunde Radioprogramm nicht hineinpacken. In dieser Sendung gibt es Charthits am laufenden Band, ohne Moderation, Werbung oder sonstiges störendes Gerede.
22.00 Blue Moon
0.00 Die junge Nacht

Tagestipps

KONZERT 20.03 BR-KLASSIK

Der Bariton Konstantin Krimmel beeindruckt Kritiker und das Publikum durch seine vielseitige Stimme und Bühnenpräsenz

Die schöne Magelone

MITSCHNITT Der Bariton Konstantin Krimmel begeistert immer wieder als Liedinterpret. Für seinen Liedgesang erhielt er im vergangenen Jahr den Preis der Deutschen Schallplattenkritik sowie den „Opus Klassik“ als Sänger des Jahres. In der Stuttgarter Liederhalle sang Krimmel Brahms’ Liederzyklus „Die schöne Magelone“. An seiner Seite: der Pianist Wolfram Rieger und die Magelone-Kennerin Brigitte Fassbaender (von 2024). **117 Min.**

GESUNDHEIT 10.05 BAYERN 2

Schultern

MAGAZIN Schulterschmerzen sind weit verbreitet. Liegt das daran, dass man zu viel am Computer sitzt? Wie hängen Schulter- und Nackenschmerzen zusammen? Auf diese Fragen antwortet Prof. Peter Müller von der Orthopädischen Klinik der LMU München. **55 Min.**

LITERATUR 20.30 DLF

Stehlen, Schimpfen, Spielen

AUTORENLESUNG Der Titel von Barbi Markovićs neuem Buch (Foto) ist Programm: Es geht um die Kunst des Piratentums, selbstgesetzte Regeln, Machtstrukturen – und nicht zuletzt um Wut und Schimpftiraden. **30 Min.**

KABARETT 21.05 DEUTSCHLANDFUNK

Der Eröffnungsabend (1/2)

MITSCHNITT Traditionell geht der Preisverleihung des Salzburger Stiers ein Eröffnungsabend mit „Ehemaligen“ voraus – diesmal das Duo Tresenlesen (Foto), das 1998 mit dem Stier ausgezeichnet wurde (vom 9.5.; Teil 2: 28.5.). **55 Min.**

ARD-NACHTKONZERT

0.03 **Mendelssohn** Sinfonie Nr. 4 A-Dur „Italienische“; NDR-Radiophilharmonie, Ltg.: Andrew Manze **R. Schumann** Streichquartett F-Dur op. 41; Mitglieder der NDR-Radiophilharmonie **Chausson** „Poème de l’amour et de la mer“ op. 19; Stella Doufexis, Mezzosopran; NDR-Radiophilharmonie, Ltg.: Eiji Oue **Genzmer** Sonate; Jörg Widmann, Klarinette; Oliver Triendl, Klavier **Kabalewski** Klavierkonzert Nr. 3 D-Dur; Michael Korstick, Klavier; NDR-Radiophilharmonie, Ltg.: Alun Francis 2.03 **W.A. Mozart** Klavierkonzert D-Dur KV 451 **Weber** Klarinettenquintett B-Dur op. 34 **Respighi** „Antiche danze ed arie“, Suite Nr. 3 **Bonis** „Femmes de légende“ **Grofé** „Niagara Falls Suite“ 4.03 **Quartz** Konzert g-Moll **Delius** Sonate Nr. 3 **Veracini** Ouvertüre Nr. 2 F-Dur 5.03 Werke von A. Reicha, Beethoven, Boieldieu, A. Marcello, Field, Mendelssohn

Podcast · Mehrkanalton · Für Kinder · Hörspiel

21. MAI

HÖRZU

BAYERN 1

5.05 Am Morgen 5.10 Fahns besondere Morgennummer
5.56 Gedanken zum Tag 7.50 Die Superbayern – Comedy mit Wolfgang Krebs 8.50 Fahns finale Frage
9.05 Bayern 1 am Vormittag
12.05 Bayern 1 - Mittags in ...
13.05 Am Nachmittag 14.45 Die Superbayern – Comedy mit Wolfgang Krebs 15.45 Quiz 16.55 Letzte Worte
17.05 Bayernmagazin Aktuelle Infos & Talk Mit Christine Rose, Uwe Erdelt
19.05 Die Blaue Couch Mit Dominique Knoll, Thorsten Otto Als Podcast verfügbar
20.03 Am Abend Die 80er Show 22.58 Auf ein Wort
23.03 ARD-Hitnacht 23.56 Bayern-, Deutschland- und Europahymne
0.00 ARD-Hitnacht

BAYERN 3

5.00 Die Frühaufdreher 8.10 Wirklich wahr – oder wahnsinnig gut erfunden?
9.00 Alle Hits von heute – am Vormittag
12.00 Update 12.30 Bayern am Halb
13.00 Alle Hits von heute – am Nachmittag 13.30 Bayern am Halb 15.30 Bayern am Halb
16.00 Bayern 3 Fayerabend 16.30 Bayern am Halb 17.30 Bayern am Halb 18.30 Bayern am Halb
19.00 Was geht?! Freshe Hits und alles, was euer Leben sonst noch schöner macht
21.00 Alle Hits von heute – am Abend 21.58 Auf ein Wort
0.00 Die Nacht

BR24

5.58 Impressum
6.00 BR24 – Informationen am Morgen
9.00 BR24 – Informationen am Vormittag
12.00 BR24 – Informationen am Mittag
14.00 Nachrichten
14.05 11KM: der tagesschau-Podcast
14.30 BR24 – Informationen am Nachmittag
18.00 BR24 – Informationen am Abend
20.00 Infoblock
20.15 ARD-Infoabend Dazwischen: 20.30 / 21.00 / 21.30 Nachrichten.
22.00 ARD-Infonacht
0.00 Nachrichten
0.03 ARD-Infonacht

BAYERN 2

5.03 Bayern 2-Playlist
6.05 Die Welt am Morgen Politik Kultur Gesellschaft 6.45 Kultur am Morgen 6.57 Gedanken zum Tag
9.05 Bayern 2 Nah dran 9.20 **Radiowissen** Dopamin – Botenstoff mit Suchtgefahr 9.50 **Kalenderblatt** 21.5.2005: Coaster Kinga Ka schnellste und höchste Achterbahn 10.05 **Gesundheitsgespräch** Schultern – und was so dranhängt ... 11.10 Nahaufnahme
12.04 Tagesgespräch Publikumsdialog. Je nachdem, welche Themen aktuell brisant sind, laden die Gastgeber Barbara Peter und Marc Lehmann Politiker, Manager, Künstler, Philosophen oder andere Persönlichkeiten in die Sendung ein.
13.04 Stadt Land Leute
14.04 Bayern 2 Kulturleben Kulturlandschaft Bayern 14.04 Bayerns Kulturlandschaft 15.10 Radiowissen 15.30 Kultur-Update
16.04 Eins zu Eins. Der Talk Eine Stunde, zwei Menschen
17.04 Die Welt am Abend Politik Gesellschaft Wissenschaft 17.53 Das Wirtschaftsgespräch 18.15 Wissenschaft schnell erzählt
18.53 Betthupferl Aus dem Computer gefallen, II (3/5): Hausbau in der „Echten Welt“ Von Cee Neudert Mit Burchard Dabinnus
19.04 Zündfunk Mit Oliver Buschek, Noe Noack
20.03 Bayern 2 Salon München, 1945: Ein junger GI folgt den Spuren des NS-Eugenikers Alfred Ploetz. Uwe Timm erforscht den Irrsinn des Herrenmenschentums und tastet nach Wegen eines Neuanfangs für ein Land in Ruinen. Ulrich Noethen liest diesen packenden Roman.
21.03 Late Nite Sounds Folk und Welt Folk oder Weltmusik, Roots, Traditional, Urban oder Global Pop – die Klänge der Welt haben viele Namen. „Folk und Welt“ ist das Brennglas, in dem wir die Stile sammeln, präsentieren und journalistisch begleiten.
22.03 Late Nite Sounds Folk und Welt
23.03 Late Nite Sounds Bayern 2 Nachtmix
0.03 Reflexionen
0.10 Concerto bavarese

BR-KLASSIK

6.05 Allegro Ihr Morgen – Ihre Musik Mit Antonia Goldhammer 6.30 Klassik aktuell 7.20 Klassik aktuell 7.40 Klassik aktuell 8.20 Klassik aktuell 8.40 **Was heute geschah – der Musikkalender** 21.5.1904: Der Jazzpianist Fats Waller wird geboren
8.57 Werbung
9.05 Der Vormittag Klassisch durch Ihren Tag **Lortzing** „Die Opernprobe“, Ouvertüre; Münchner Rundfunkorchester, Ltg.: Ulf Schirmer **J.S. Bach** Konzert A-Dur BWV 1055; Alison Balsom, Trompete; Colm Carey, Orgel **Beach** Romanze A-Dur op. 23; Augustin Hadelich, Violine; Orion Weiss, Klavier **Joh. Strauß** „Kaiserwalzer“ op. 437; Wiener Philharmoniker, Ltg.: Nikolaus Harnoncourt **Széchényi** „L’éventail“; Budapest Symphony Orchestra, Ltg.: Valéria Csányi **Dvorák** Slawischer Tanz e-Moll op. 72/10; The Philharmonics **Verdi** „Il finto Stanislao“, Ouvertüre; Orchestra Filarmonica della Scala, Ltg.: Riccardo Chailly **Glière** Harfenkonzert op. 74; Helga Storck, Harfe; Nürnberger Symphoniker, Ltg.: Klauspeter Seibel **Delius** Sonate; Michael Schlechtriem, Violoncello; Noriko Kitano, Klavier **Rachmaninow** Scherzo d-Moll; Sankt Petersburger Philharmoniker, Ltg.: Mariss Jansons **Telemann** Partita G-Dur; Paul Goodwin, Oboe; Susan Sheppard, Violoncello; Nigel North, Theorbe; John Toll, Cembalo **Rangström** Nachtstück in E.T.A. Hoffmanns Manier; Holmen Quartett **Brahms** Sonate f-Moll op. 120/1; Daniel Ottensamer, Klarinette; Sinfonieorchester Basel, Ltg.: Ivor Bolton **M. Arnold** „English Dances“ op. 33; Queensland Symphony Orchestra, Ltg.: Andrew Penny
12.03 Der Nachmittag Stück für Stück genießen 12.30 **Was heute geschah – der Musikkalender** 21.5.1904: Der Jazzpianist Fats Waller wird geboren 13.30 Das neue Album oder: Ihr Musikwunsch
16.03 Leporello In der Sendung gibt es neben klassischer Musik auch Informationen zum aktuellen Geschehen in der Klassikszene, von modernen Musikern über Chöre bis hin zu berühmten Orchestern. Viele junge Vollblutmusiker sorgen immer wieder dafür, dass Klassik nicht nur auf berühmte Dirigenten und deren Orchester reduziert wird. Neu arrangiert erstrahlt so manches klassisches Werk in neuem Glanz. Mit Christian Schuler 16.15 Klassik aktuell 16.40 **Was heute geschah – der Musikkalender** 21.5.1904: Der Jazzpianist Fats Waller wird geboren 17.15 Klassik aktuell 17.40 Klassik aktuell
18.03 Klassik-Stars Magali Mosnier (Flöte) **Ravel** Introduktion und Allegro; Olivier Patey, Klarinette; Ruriko Yamamiya, Harfe; Quatuor Ebène **W.A. Mozart** Flötenkonzert G-Dur KV 313; Münchner Kammerorchester, Ltg.: Daniel Giglberger **Debussy** Sonate F-Dur; Antoine Tamestit, Viola; Xavier de Maistre, Harfe
19.03 Classic Sounds in Jazz „In a mellow tone“ Mit Aufnahmen von Ella Fitzgerald, Al Jarreau, Chet Baker, Gerry Mulligan, des Bill Evans Trios u.a. Moderation: Beatrix Gillmann
20.03 ARD-Konzert Brahms „Die schöne Magelone“ op. 33; Brigitte Fassbaender, Sprecherin; Konstantin Krimmel, Bariton; Wolfram Rieger, Klavier (Aufnahme vom 10. November 2024 in der Liederhalle Stuttgart)
22.03 ARD-Jazz – Magazin Mit Niklas Wandt Das wöchentliche Jazz-Update, präsentiert von Eurer ARD: Außergewöhnliche Veröffentlichungen, relevante Ereignisse und aktuelle Debatten. Wir diskutieren Jazz in allen seinen Facetten und suchen auch deutschlandweit die Orte auf, an denen er zuhause ist. Nicht verpassen!
23.03 Klassik@night Junge Klassik, Neo-Klassik und Filmmusik für die Abendstunden Musik kann Stress abbauen und sogar Schmerzen lindern – das belegen zahlreiche Studien. Lassen Sie sich von unserer sorgfältig kuratierten Musikstrecke Richtung Nacht treiben – ganz ohne Moderation, dafür mit vielen musikalischen Entdeckungen und relaxten Klängen für Ihren stressfreien Abend.
0.00 Nachrichten
0.03 Das Nachtkonzert

SWR KULTUR

6.00 Am Morgen 6.20 **Zeitwort** 21.05.1871: Regierungstruppen dringen in die Pariser Innenstadt 7.57 Wort zum Tag
8.30 Das Wissen Schlucken – Ein Reflex, der unser Überleben sichert Von Marion Theis
9.05 Musikstunde Casanova 300 – „Auch die schönste Frau ist an den Füßen zu Ende“ (3/5) Mit Katharina Eickhoff
10.05 Treffpunkt Klassik Musik. Meinung. Perspektiven.
11.57 Kulturtipps
12.30 Am Mittag Das Magazin für Kultur und Gesellschaft
13.05 Mittagskonzert Schwetzinger SWR-Festspiele 2025. Goldene Zeiten. Lieder u. a. von Giulio Caccini, Claudio Monteverdi, Giacomo Carissimi, Antonio Vivaldi, Giovanni Paisiello (Matinee vom 18. Mai 2025 im Mozartsaal)
15.05 Hörbar Musik grenzenlos
16.05 Impuls Wissen aktuell
17.05 Forum Die Sendung bietet Diskussionskultur auf hohem Niveau.
17.50 Jazz vor Sechs
18.30 Am Abend Ihr kultureller Abendspaziergang
20.03 ARD-Konzert Brahms „Die schöne Magelone“ op. 33; Brigitte Fassbaender, Sprecherin; Konstantin Krimmel, Bariton; Wolfram Rieger, Klavier (Konzert vom 10. November 2024 im Mozartsaal der Liederhalle, Stuttgart)
22.03 ARD-Jazz – Magazin Von Niklas Wandt
23.03 Musikstunde
0.03 Nachtkonzert

SWR 1

Baden-Württemberg

5.00 Guten Morgen 5.57 Anstöße 6.57 Anstöße
10.00 Leute
12.00 SWR1 B-W
16.00 SWR1 B-W
20.00 Musikclub Country
0.00 ARD-Hitnacht

Rheinland-Pfalz

5.00 Guten Morgen 5.57 Anstöße 6.57 Anstöße
9.00 Der Vormittag
12.00 Aktuell um Zwölf
13.00 Der Nachmittag
16.00 Der Tag
20.00 Musikclub Country
0.00 ARD-Hitnacht

RADIOPROGRAMM

ÖSTERREICH 1

5.03 Ö1 Nachtmusik
10.05 Ausgewählt
11.05 Radiogeschichten
11.25 Schon gehört?
11.30 Vorgestellt
12.00 Mittagsjournal
13.00 Punkt eins
13.55 Wissen aktuell
14.05 Das Ö1 Konzert
15.30 Moment
15.55 Betrifft: Geschichte
16.05 Im Fokus Mit diesem Thema im Fokus: Sind wir allein im All? Eine Spurensuche
17.00 Journal um fünf
17.09 Kulturjournal
17.30 Spielräume Musik aus allen Richtungen Mit Ulla Pilz, Michael Neuhauser
17.55 Digital.Leben
18.00 Abendjournal
18.25 Journal-Panorama
18.55 Religion aktuell
19.05 Dimensionen Neptun Deep: Konflikt um ein Gasfeld im Schwarzen Meer
19.30 Alte Musik – neu interpretiert Rückblick – Barocktage Stift Melk 2024 **Palestrina** Missa Papae Marcelli **J.S. Bach** Doppelkonzert für zwei Cembali in C-Dur; Collegium Musicum der Universität für Musik und darstellende Kunst Wien – mdw, Ltg.: Johannes Weiss; Mitglieder des Concentus Musicus Wien, Ltg.: Stefan Gottfried; Company of Music, Ltg.: Johannes Hiemetsberger (Aufgenommen im Mai 2024 im Stift Melk im Rahmen der „Internationalen Barocktage Stift Melk“)
21.00 Passagen Mit „inner work“ unsere Welt gestalten
21.55 Schon gehört?
22.00 Nachtjournal
22.08 Radiokolleg
23.03 Sound Art: Lyrik heute „Technik und Poesie“ von Steffen Popp u.a.
0.05 Science Arena
1.03 Ö1 Nachtmusik
3.03 Ö1 Nachtmusik

RADIO SRF KULTUR

6.30 HeuteMorgen
6.54 100 Sekunden Wissen
7.00 Kultur-Nachrichten
7.06 Kultur-Aktualität
7.30 HeuteMorgen
7.52 Blick in die …
8.00 Kultur-Nachrichten
8.06 Kultur-Aktualität
8.15 Kultur-Aktualität
8.30 HeuteMorgen
9.05 Perspektiven
10.20 100 Sekunden Wissen
11.20 Veranstaltungstipp
11.40 Tageschronik Was geschah heute vor fünf Jahren, vor 50, vor 80 oder vor 125? Nahezu täglich jährt sich eine skurrile, tragische oder überraschende Geschichte.
12.04 Kultur kompakt
12.30 Rendez-vous In dieser Sendung wird über das aktuelle Geschehen in Politik und Wirtschaft berichtet, was auch den Finanzsektor mit einschließt.
13.00 Klassiktelefon
13.45 Concerto Konzertatmosphäre in Ihren eigenen vier Wänden: mit Kammer-, Klavier-, Orchestermusik aus Barock, Klassik und Romantik.
16.30 Kultur-Nachrichten
17.08 Kultur-Aktualität
17.16 Kultur-Aktualität
17.30 Kultur-Nachrichten
18.30 Perspektiven
19.00 Echo der Zeit Die wichtigsten Nachrichten, Berichte, Reportagen, Interviews und Analysen über das aktuelle Zeitgeschehen.
20.00 Musik unserer Zeit
21.00 Musik unserer Zeit
22.05 Notturno Eine grosse Nachtmusik für all jene, die nachts noch Lust auf Klassik haben.
0.06 Notturno

HR 2

6.00 Am Morgen 6.30 Zuspruch 7.30 Frühkritik 8.40 Buch- bzw. Hörbuch-Tipp
9.30 Lesung
10.00 Am Vormittag Wagner Walkürenritt aus der Oper „Die Walküre“ **Haydn** Klaviertrio Nr. 22 Es-Dur **Alberti** Flötenkonzert F-Dur **Rachmaninow** Vocalise **C.Ph.E. Bach** Klaviersonate g-Moll Wq 65 Nr. 17 **Händel** Arie „Lascia la spina, cogli la rosa“
12.00 Doppelkopf
13.00 Am Mittag Chatschaturjan Walzer aus dem Ballett „Maskerade“; Orchestre Philharmonique de Radio France, Ltg.: Paavo Järvi **Leo** Violoncellokonzert D-Dur; Sol Gabetta; Cappella Gabetta, Ltg.: Andrés Gabetta **Brahms** 1. Sinfonie c-Moll op. 68; London Philharmonic Orchestra, Ltg.: Marin Alsop
14.30 Lesung
15.00 Kaisers Klänge Musikalische Entdeckungsreisen Paulinchens Lied und Gretchens Arie – Hessens klingende Literatur
16.00 Am Nachmittag Gut informiert mit dem aktuellen Kulturgespräch und entspannter Musik durch den Nachmittag.
18.00 Der Tag
19.00 Hörbar Musik grenzenlos
20.00 ARD-Konzert Brahms „Die schöne Magelone“ op. 33; Brigitte Fassbaender, Sprecherin; Konstantin Krimmel, Bariton; Wolfram Rieger, Klavier (Aufnahme vom 10. November 2024 in der Liederhalle Stuttgart)
22.00 ARD-Jazz – Magazin What’s going on? – Features, Interviews und was die Szene (um-)treibt Mit Niklas Wandt
23.00 Doppelkopf
0.03 ARD-Nachtkonzert

NDR KULTUR

6.00 Der Morgen Aktuelles aus der Kultur und viel Musik 7.50 Morgenandacht
8.30 Vorgelesen Sara Gmuer: 18. Stock (8/14) Es liest Nina Reithmeier
9.00 Der Morgen Aktuelles aus der Kultur und viel Musik
10.00 Der Vormittag Das große Musikmagazin mit Werken aus Barock, Klassik und Romantik. Unterhaltsam präsentiert und ergänzt durch aktuelle Beiträge, Veranstaltungstipps aus dem Sendegebiet und Hintergründe aus der Welt der Musik. 10.40 Lauter Lyrik 12.40 Neue Bücher
13.00 NDR Kultur EXTRA Gespräche mit Menschen, die etwas zu sagen haben
14.00 Der Nachmittag Mit Franziska von Busse 15.20 Neue CDs
16.00 Das Journal Das Journal informiert umfassend über das aktuelle Kulturgeschehen, setzt Schwerpunkte und spürt kulturpolitische und künstlerische Trends auf.
18.00 NDR Kultur EXTRA Gespräche mit Menschen, die etwas zu sagen haben
19.00 Musica Sinfonische Musik
20.00 ARD-Konzert Brahms „Die schöne Magelone“ op. 33; Brigitte Fassbaender, Sprecherin; Konstantin Krimmel, Bariton; Wolfram Rieger, Klavier (Aufzeichnung vom SWR vom 10.11.2024 in der Liederhalle in Stuttgart)
22.00 ARD-Jazz – Magazin Mit Niklas Wandt
23.00 Philipps Playlist Fünf Musikstücke zu einem Thema Mit Philipp Schmid
0.03 Nachtkonzert

DLF KULTUR

5.05 Studio 9 6.20 **Wort zum Tage** Andreas Hauber, Ellwangen, Katholische Kirche
9.05 Im Gespräch
10.05 Lesart
11.05 Tonart 11.30 Musiktipps
12.05 Studio 9
13.05 Länderreport
14.05 Kompressor
15.05 Tonart Das Musikmagazin am Nachmittag 15.30 Musiktipps 15.40 Live Session
17.05 Studio 9 Kultur und Politik am Abend
18.30 Weltzeit
19.05 Zeitfragen Kultur und Geschichte
19.30 Zeitfragen. Feature Über die Faulheit. „Es ist ein edel Ding um Muße und Müßiggehen“ Von Günter Wessel
20.00 Konzert Martin Suite aus „Die Blaue Blume“; Hélène Walter, Sopran; Luca Bernard, Tenor; Stephan MacLeod, Bass **Stravinsky** Ballettsuite „Pulcinella“; Orchestre de Chambre de Lausanne, Ltg.: Thierry Fischer (Aufzeichnung vom 01.05.2025, Salle Métropole, Lausanne)
21.30 Alte Musik Cher Rameau, parlons musique! Jean-Philippe Rameau in Dichtung und Wahrheit
22.05 Hörspiel **„Nobody’s Nothings“** Von tauchgold Mit Katharina M. Schubert, Jens Harzer, Jade Pearl Baker, Mario Fuchs, Maxim Tartakovsky, Almut Zilcher
23.05 Fazit – Kultur vom Tage 23.50 Kulturpresseschau
0.05 Neue Musik Toshi Ichiyanagi: „Tokyo 1969“; Jo Kondo: „Never return“ (1971); Akimichi Takeda: „Panoramic Sonore“ (1973)
1.05 Tonart Rock

DEUTSCHLANDFUNK

5.05 Informationen
9.05 Kalenderblatt Vor 50 Jahren: In Stuttgart-Stammheim beginnt der Prozess gegen die RAF
9.10 Europa heute
9.35 Tag für Tag
10.08 Agenda
11.35 Umwelt und Verbraucher
12.10 Informationen
13.35 Wirtschaft
14.10 Deutschland heute
14.35 Campus und Karriere
15.05 Corso
15.35 @mediasres
16.10 Büchermarkt
16.35 Forschung akt.
17.05 Wirtschaft
17.35 Kultur heute
18.10 Infos am Abend
18.40 Hintergrund
19.05 Kommentare und Themen der Woche
19.15 Zur Diskussion
20.10 Aus Religion und Gesellschaft Auf der Suche nach der Religion von morgen: Der Jesuit, Forscher und Mystiker Teilhard de Chardin Von Corinna Mühlstedt
20.30 Lesezeit Barbi Marković liest aus und spricht über: „Stehlen, Schimpfen, Spielen“
21.05 Querköpfe Kabarett, Comedy & schräge Lieder Salzburger Stier 2025: Der Eröffnungsabend (1/2) (Mitschnitt vom 9.5.2025 aus dem Theater Gütersloh)
22.05 Spielweisen Heimspiel – Die Deutschlandradio-Orchester und -Chöre Ruth Reinhardt dirigiert Martinůs Vierte **Martinů** Sinfonie Nr. 4; Rundfunk-Sinfonieorchester Berlin, Ltg.: Ruth Reinhardt (Aufnahme vom 12.4.2025 im Konzerthaus Berlin)
22.50 Sport aktuell
23.10 Der Tag
0.05 DLF Radionacht

SWR AKTUELL

6.00 SWR Aktuell am Morgen
9.00 SWR Aktuell am Vormittag
12.00 SWR Aktuell am Mittag
14.00 SWR Aktuell Langstrecke
15.00 SWR Aktuell am Nachmittag
17.00 SWR Aktuell am Abend
18.30 SWR Kultur – Das Wissen
19.00 Der Tag Die wichtigsten Geschehnisse des Tages werden in dieser Sendung noch einmal beleuchtet.
20.00 ARD-Infoabend
22.00 ARD-Infonacht
0.00 ARD-Infonacht

MDR AKTUELL

5.00 Stunden-Programmschema bis Mitternacht 5.01 Nachrichten, Wetterberichte und Verkehrshinweise 5.06 Aktuelle Berichte Hintergründe und Interviews 5.13 Börse in Frankfurt, New York und Tokio 5.15 Kurznachrichten, Wetterberichte und Verkehrshinweise 5.17 Berichte zum Zeitgeschehen mit Service, Tipps und Kultur 5.28 Ausführliches Wetter 5.29 Ausblick auf die kommende halbe Stunde 5.30 Nachrichten, Wetterberichte und Verkehrshinweise 5.36 Aktuelle Berichte mit Presseschau und Meinung 5.40 Sport 5.45 Kurznachrichten, Wetterberichte und Verkehrshinweise 5.47 Aktuelle Berichte und Regionales aus Thüringen, Sachsen, Sachsen-Anhalt 5.58 Wetter 5.59 **Ausblick auf die kommende Stunde**

SWR 3

5.00 SWR3 Die Morningshow Ihr Start in den Tag
10.00 Now 10.30 Regio Ticker 11.30 Regio Ticker
13.00 Push 14.30 Regio Ticker 15.30 Regio Ticker
16.00 Move 16.30 Der SWR3 Regio Ticker
20.00 POP 20.00 **Nachrichten** Was passiert im Südwesten, was beschäftigt die Menschen im Land? Das Neueste aus der Region, aus Deutschland und der Welt.
0.00 Popnacht

SWR 4 BA.-WÜ.

5.57 Morgengedanken
6.00 Am Morgen 6.40 Wetterstudio 8.40 Wetterstudio
10.00 Am Mittwoch 12.45 Wetterstudio
14.00 SWR4 am Nachmittag 16.45 Wetterstudio
18.00 SWR4 am Abend 18.45 Wetterstudio 18.57 Abendgedanken
20.00 SWR4 am Mittwochabend
22.30 Selten aber super – Musikalische Raritäten in SWR4
23.00 ARD-Hitnacht
0.00 ARD-Hitnacht

SWR 4 RH.-PF.

10.00 Am Mittwoch 12.45 Wetterstudio
14.00 Am Nachmittag 16.45 Wetterstudio
18.00 SWR4 am Abend 18.45 **Wetterstudio** Ob Schneefall im Winter, Gewitter im Frühling, Hitzewelle und Ozonbelastung im Sommer oder dichter Nebel und Sturmwarnungen im Herbst. 18.57 Abendgedanken
20.00 SWR4 am Mittwochabend
22.30 Selten aber super – Musikalische Raritäten in SWR4
23.00 ARD-Hitnacht
0.00 ARD-Hitnacht

Ö2 SALZBURG

6.00 Guten Morgen Salzburg
9.00 Ihr Vormittag
12.00 Mahlzeit Salzburg
13.00 Mittagszeit – Ihr Radio zum Mitreden
14.00 Ihr Nachmittag
18.00 Guat aufg’legt
20.00 Gern no amoi g’hört Schätze aus dem Radio Salzburg Volkskultur-Archiv
21.00 Alte Liebe Oldies, Evergreens und Schlager-Klassiker am Abend
22.00 Musik zum Träumen Ruhiges zum Tagesausklang
0.00 Musikrevue Musikalisch durch die Nacht

RADIO SRF 1

6.00 HeuteMorgen
7.17 Morgengast
8.00 HeuteMorgen
8.10 Espresso
9.00 HeuteMorgen
9.40 Mundartrubrik
10.03 Treffpunkt
11.08 Ratgeber
12.30 Rendez-vous
13.40 3 vo 5
16.30 Regional Diagonal
18.00 Echo der Zeit Täglich die wichtigsten Nachrichten, Berichte, Reportagen, Interviews und Analysen über das aktuelle Zeitgeschehen.
20.03 Spasspartout
21.03 Nachtclub
0.00 Nachrichten

ANTENNE BAYERN

5.00 Guten Morgen Bayern Die Show bringt dich gut in den Tag: mit deiner Lieblingsmusik und jeder Menge Spaß am Morgen!
9.30 Antenne Bayern bei der Arbeit – Euer Vormittag
12.30 Bei der Arbeit Hits, die Laune machen, Hits für die drolligen 5 Minuten mit den Kollegen und Hits, mit denen ihr mal kurz das Gedankenkreisen und den Stress vergesst.
16.00 Mit Antenne Bayern in den Feierabend
20.00 Am Abend
0.00 Hitnacht

SWR DASDING

„DASDING – Alles was du willst“

5.00 Musik Nonstop
6.00 DasDing – Morgens klarkommen
10.00 DasDing
14.00 DasDing
18.00 DasDing Play
20.00 DasDing Musik Nonstop Noch mehr Musik kann man in eine Stunde Radioprogramm nicht hineinpacken. In dieser Sendung gibt es Charthits am laufenden Band, ohne Moderation, Werbung oder sonstiges störendes Gerede.
22.00 Blue Moon
0.00 Die junge Nacht

DO

Tagestipps

LIVE-OPER 19.00 BR-KLASSIK

Am Dirigentenpult steht Daniele Rustioni

„Cavalleria rusticana“ und „Pagliacci“

AUS MÜNCHEN „Cavalleria rusticana“ von Pietro Mascagni und „Pagliacci“ von Ruggero Leoncavallo gelten gemeinsam als exemplarisch für den Verismo. Die Grundkonstellation: Eine Frau betrügt ihren Ehemann; das Verhältnis wird verraten, und der Betrogene nimmt blutige Rache an dem Liebhaber. Beide Werke erleben ihre erste Neuinszenierung seit 1978 an der Bayerischen Staatsoper. **240 Min.**

OPER 18.03 BR-KLASSIK

James King zum 100. Geburtstag

„KLASSIK-STARS“ Der Sohn eines Sheriffs startete seine Opernkarriere erst als 36-Jähriger. Nach einer zunächst falschen Stimmausbildung als Bariton glänzte er ab 1962 weltweit als Heldentenor in Wagner- und Strauss-Partien. **57 Min.**

HÖRSPIEL 22.05 DLF KULTUR

Hunting von Trier

THEATERBEARBEITUNG Ein Casting für einen Film von Lars von Trier verläuft anders als erwartet. Als Lenni „die Knarre lutschen“ soll, löst sich ein Schuss, und der Regisseur fällt zu Boden. Patti und Lenni fliehen im Auto. – Von Nora Abdel-Maksoud (Foto). **55 Min.**

KLANGKUNST 0.05 DLF KULTUR

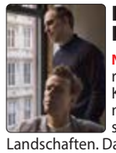

Invisible Landscapes

NEU: COLLAGE Die Veränderung des Planeten durch den Klimawandel ist vielerorts noch unsichtbar. Dennoch schafft sie schon jetzt neue Landschaften. Das Soundwalk Collective (Foto) macht diese Entwicklung hörbar. **55 Min.**

ARD-NACHTKONZERT

0.03 **Danzi** Concertino B-Dur op. 47; Eduard Brunner, Klarinette; Klaus Thunemann, Fagott; Münchener Kammerorchester, Ltg.: Hans Stadlmair
W.A. Mozart Streichquartett d-Moll KV 421; Quatuor Manfred
Korngold Violinkonzert D-Dur op. 35; Leonidas Kavakos, Violine; Symphonieorchester des Bayerischen Rundfunks, Ltg.: Mariss Jansons
Mahler „Ich bin der Welt abhanden gekommen“; Chor des Bayerischen Rundfunks, Ltg.: Peter Dijkstra
Reubke Sonate b-Moll; Martin Rasch, Klavier
Verdi „Pater noster“; Chor des Bayerischen Rundfunks, Ltg.: Michael Gläser
2.03 **Brüll** Klavierkonzert Nr. 2 C-Dur
Cherubini Streichquartett Nr. 5 F-Dur
Holmès „Pologne“
Taffanel Bläserquintett
Debussy Fantasie
4.03 **Purcell** „King Arthur“, Bühnenmusik
Meister Sonate Nr. 6 a-Moll
Diepenbrock „Elektra“
5.03 Werke von Gaubert, Hummel, Soler, Telemann, Quantz u. a.

Podcast · Mehrkanalton · Für Kinder · Hörspiel

22. MAI

HORZU

BAYERN 1

5.05 Am Morgen 5.10 Fahns besondere Morgennummer
5.56 Gedanken zum Tag 7.50 Die Superbayern – Comedy mit Wolfgang Krebs 8.50 Fahns finale Frage
9.05 Bayern 1 am Vormittag
12.05 Bayern 1 - Mittags in ...
13.05 Am Nachmittag 14.45 Die Superbayern – Comedy mit Wolfgang Krebs 15.45 Quiz 16.55 Letzte Worte
17.05 Bayernmagazin Aktuelle Infos & Talk Mit Christine Rose, Uwe Erdelt
19.05 Die Blaue Couch Mit Dominique Knoll, Thorsten Otto Als Podcast verfügbar
20.03 Am Abend Live und unplugged 22.58 Auf ein Wort
23.03 ARD-Hitnacht 23.56 Bayern-, Deutschland- und Europahymne
0.00 ARD-Hitnacht

BAYERN 3

5.00 Die Frühaufdreher 8.10 Wirklich wahr – oder wahnsinnig gut erfunden?
9.00 Alle Hits von heute – am Vormittag
12.00 Update 12.30 Bayern um Halb
13.00 Alle Hits von heute – am Nachmittag 13.30 Bayern um Halb 14.15 Bayern 3 Comedy-Stage
16.00 Bayern 3 Fayerabend 16.30 Bayern um Halb
19.00 Was geht?! Freshe Hits und alles, was euer Leben sonst noch schöner macht
21.00 Alle Hits von heute – am Abend 21.58 Auf ein Wort
0.00 Die Nacht

BR24

5.58 Impressum
6.00 BR24 – Informationen am Morgen
9.00 BR24 – Informationen am Vormittag
12.00 BR24 – Informationen am Mittag
14.00 Nachrichten
14.05 11KM: der tagesschau-Podcast
14.30 BR24 – Informationen am Nachmittag
18.00 BR24 – Informationen am Abend
20.00 Infoblock
20.15 Mitreden! Deutschland diskutiert Dazwischen: 20.30 / 21.00 / 21.30 Nachrichten.
22.00 ARD-Infonacht
0.00 Nachrichten
0.03 ARD-Infonacht

BAYERN 2

5.03 Bayern 2-Playlist
6.05 Die Welt am Morgen Politik Kultur Gesellschaft 6.45 Kultur am Morgen 6.57 Gedanken zum Tag 7.45 Kultur am Morgen 8.45 Kultur am Morgen
9.05 Bayern 2 Nah dran Moderation: Klaus Schneider
9.20 **Radiowissen** Singen gegen Apartheid – Miriam Makeba
9.50 **Kalenderblatt** 22.5.1872: Grundsteinlegung des Bayreuther Festpielhauses
11.10 Nahaufnahme
12.04 Tagesgespräch Publikumsdialog. Je nachdem, welche Themen aktuell brisant sind, laden die Gastgeber Barbara Peter und Marc Lehmann Politiker, Manager, Künstler, Philosophen oder andere Persönlichkeiten in die Sendung ein.
13.04 Stadt Land Leute
14.04 Bayern 2 Kulturleben 14.04 Worüber sprechen die Menschen? 14.45 Sozusagen 15.10 Radiowissen 15.30 Kultur-Update
16.04 Eins zu Eins. Der Talk Eine Stunde, zwei Menschen
17.04 Die Welt am Abend 17.53 Das Wirtschaftsgespräch 18.15 Wissenschaft schnell erzählt
18.53 Betthupferl Aus dem Computer gefallen, II (4/5): Haareschneiden in der „Echten Welt“ Von Cee Neudert
19.04 Zündfunk Mit Franziska Timmer, Michael Bartle
20.03 Bayern 2 Salon Perspektivwechsel Worüber sprechen die Menschen? Donnerstags bieten wir einen Schwerpunkt an, in dem wir mit Fachleuten Hintergründe für Debatten und Diskurse klären, die gerade die Welt bewegen. Bayern 2 Sozusagen Unser Sprach-Magazin: Sozusagen. Für alle Liebhaber, nicht für Rechthaber der deutschen Sprache. Mit Gesprächen, Glossen, Kommentaren über neue und alte Phänomene unserer Sprache. Diese Sendung hören Sie auch in der BR Radio App bei Bayern 2.
21.03 Late Nite Sounds Herzstücke
22.03 Late Nite Sounds Herzstücke
23.03 Late Nite Sounds Mit Ann-Kathrin Mittelstraß
0.03 Reflexionen
0.10 Concerto bavarese

BR-KLASSIK

6.05 Allegro Ihr Morgen – Ihre Musik Mit Antonia Goldhammer 6.30 Klassik aktuell 7.20 Klassik aktuell 7.40 Klassik aktuell 8.20 Klassik aktuell 8.40 **Was heute geschah – der Musikkalender** 22.5.1925: Der amerikanische Tenor James King wird geboren
8.57 Werbung
9.05 Der Vormittag Klassisch durch Ihren Tag
Offenbach „Die Rheinnixen“, Ouvertüre; Philharmonia Orchestra, Ltg.: Antonio de Almeida **Vivaldi** Violinkonzert Es-Dur RV 258; Giuliano Carmignola, Violine; Venice Baroque Orchestra, Ltg.: Andrea Marcon **Chaminade** „Automne“ op. 35/2; Antonio Oyarzabal, Klavier **Mendelssohn** Streichersinfonie Nr. 1 C-Dur; Stuttgarter Kammerorchester, Ltg.: Michael Hofstetter **Händel** Concerto grosso B-Dur HWV 312; Akademie für Alte Musik Berlin, Ltg.: Georg Kallweit **Verdi** „Giovanna d'Arco“, Ouvertüre; BBC Philharmonic Manchester, Ltg.: Edward Downes **Weber** „Der Freischütz“, Ouvertüre; Symphonieorchester des Bayerischen Rundfunks, Ltg.: Colin Davis **Zelenka** Sonate F-Dur; Solisten des Symphonieorchesters des Bayerischen Rundfunks **Mussorgski** „Eine Nacht auf dem kahlen Berge“; Symphonieorchester des Bayerischen Rundfunks, Ltg.: Michael Sanderling **Beethoven** „Leonoren-Ouvertüre Nr. 2“; Symphonieorchester des Bayerischen Rundfunks, Ltg.: Thomas Dausgaard **Prokofjew** Ouvertüre über hebräische Themen op. 34; Solisten des Symphonieorchesters des Bayerischen Rundfunks **Dvorák** Scherzo capriccioso op. 66; Symphonieorchester des Bayerischen Rundfunks, Ltg.: Bernard Haitink **R. Strauss** „Rosenkavalier-Suite“; Symphonieorchester des Bayerischen Rundfunks, Ltg.: Lorin Maazel **Gershwin** „Cuban Overture“; Symphonieorchester des Bayerischen Rundfunks, Ltg.: David Shallon
12.03 Der Nachmittag Stück für Stück genießen 12.30 **Was heute geschah – der Musikkalender** 22.5.1925: Der amerikanische Tenor James King wird geboren 13.30 Das neue Album oder: Ihr Musikwunsch
16.03 Leporello In der Sendung gibt es neben klassischer Musik auch Informationen zum aktuellen Geschehen in der Klassikszene, von modernen Musikern über Chöre bis hin zu berühmten Orchestern. Viele junge Vollblutmusiker sorgen immer wieder dafür, dass Klassik nicht nur auf berühmte Dirigenten und deren Orchester reduziert wird. Neu arrangiert erstrahlt so manches klassisches Werk in neuem Glanz. Mit Christian Schuler 16.15 Klassik aktuell 16.40 **Was heute geschah – der Musikkalender** 22.5.1925: Der amerikanische Tenor James King wird geboren 17.15 Klassik aktuell 17.40 Klassik aktuell
18.03 Klassik-Stars James King (Tenor)
Wagner „Lohengrin“, Gralserzählung des Lohengrin aus dem 3. Akt; Münchner Rundfunkorchester, Ltg.: Kurt Eichhorn **Beethoven** „Fidelio“, Introduktion und Arie des Florestan aus dem 2. Akt; Staatskapelle Dresden, Ltg.: Karl Böhm **Bizet** „Carmen“, Blumenarie des Don José aus dem 2. Akt; Münchner Rundfunkorchester, Ltg.: Kurt Eichhorn **Duke** „Loveliest of Trees“ **Quilter** „Blow, blow thou winter wind“; Gita Schneider, Klavier **Verdi** „Otello“, Liebesduett Desdemona – Otello aus dem 1. Akt; Hildegard Behrens, Sopran; Münchner Rundfunkorchester, Ltg.: Heinz Wallberg **Wagner** „Die Walküre“, Szene Siegmund – Sieglinde aus dem 1. Aufzug; Leonie Rysanek, Sopran; Münchner Rundfunkorchester, Ltg.: Heinz Wallberg
19.00 Oper **Pietro Mascagni: „Cavalleria rusticana“ / Ruggero Leoncavallo: „Pagliacci“** Mit Yulia Matochkina, Ivan Gyngazov, Rosalind Plowright, Wolfgang Koch, Elmina Hasan, Ailyn Pérez, Jonas Kaufmann, Granit Musliu, Thomas Mole, Christian Rieger, Bayerischer Staatsopernchor, Kinderchor der Bayerischen Staatsoper, Bayerisches Staatsorchester, Daniele Rustioni (Leitung) Anschl.: Sylvia Schreiber im Gespräch mit Mitwirkenden
23.03 Horizonte Ernst von Siemens Musikstiftung. Förderpreise 2025 Von Johann Jahn
0.03 Das Nachtkonzert

SWR KULTUR

6.00 Am Morgen 6.20 **Zeitwort** 22.05.1846: Die Schwestern Brontë veröffentlichen Gedichte 7.57 Wort zum Tag
8.30 Das Wissen Geschwister – Wie uns Brüder und Schwestern prägen
9.05 Musikstunde Casanova 300 – „Auch die schönste Frau ist an den Füßen zu Ende“ (4/5)
10.05 Treffpunkt Klassik Musik. Meinung. Perspektiven.
11.57 Kulturtipps
12.30 Am Mittag
13.05 Mittagskonzert Schwetzinger SWR-Festspiele 2025. Klang-Menü I (2/2) **Grieg** Streichquartett g-Moll op. 27 **Gershwin** Suite aus „Porgy and Bess“ **Piazzolla** Auswahl (Konzert vom 9. Mai 2025 im Mozartsaal)
15.05 Hörbar Musik grenzenlos
16.05 Impuls Wissen aktuell
17.05 Forum
17.50 Jazz vor Sechs
18.30 Am Abend
20.03 Lost in Music Schwetzinger SWR-Festspiele 2025. Reise in die Nacht. Werke von Dowland, Thomas Morley, Orlando Gibbons und John Bull Mitwirkende: Vivid Consort, David Bergmüller (Laute) (Konzert vom 6. Mai 2025 im Mozartsaal)
21.00 JetztMusik Agency oder Autonomie? – Neue Musik unter Rechtfertigungsdruck. Von Rainer Nonnenmann
22.03 Blues'n'Roots In dieser Sendung präsentieren wir alte und neue Aufnahmen aus den Bereichen Blues, Jazz, Swing, Rhythm'n'Blues, Soul und Country.
23.03 Musikstunde
0.03 Nachtkonzert

SWR 1

Baden-Württemberg

5.00 Guten Morgen 5.57 Anstöße 6.57 Anstöße
10.00 Leute
12.00 SWR1 B-W
16.00 SWR1 B-W
20.00 Musikclub Rock
0.00 ARD-Hitnacht

Rheinland-Pfalz

5.00 Guten Morgen 5.57 Anstöße 6.57 Anstöße
9.00 Der Vormittag
12.00 Aktuell um Zwölf
13.00 Der Nachmittag
16.00 Der Tag
20.00 Musikclub Rock
0.00 ARD-Hitnacht

RADIOPROGRAMM

ÖSTERREICH 1

5.03 Ö1 Nachtmusik
10.05 Ausgewählt
11.05 Radiogeschichten
11.25 Schon gehört?
11.30 Vorgestellt
12.00 Mittagsjournal
13.00 Punkt eins
13.55 Wissen aktuell
14.05 Weltraum Spezial
15.30 Moment
15.55 Betrifft: Geschichte
16.05 Am Puls Der Astronaut und sein Arzt. Weltraum-Medizin Mod.: Ronny Tekal
17.00 Journal um fünf
17.09 Kulturjournal
17.30 Spielräume Musik aus allen Richtungen Mit Andreas Felber
17.55 Digital.Leben
18.00 Abendjournal
18.25 Ö1 Space Day Live Österreich als Teil der internationalen Raumfahrt
19.30 Schubertiade Hohenems 2025 R. Schumann Vier Duette op. 34 **Mahler** Lieder aus „Des Knaben Wunderhorn“ **Mendelssohn** Vier Duette aus op. 63 **Brahms** ausgewählte Lieder (Aufgenommen am 4. Mai im Markus-Sittikus-Saal, Hohenems)
21.00 Im Gespräch „Wohnt Gott im Himmel?“ Moderation: Renata Schmidtkunz Mit Andreas Losch (Theologe), Matthias Wüthrich (Theologe)
21.55 Schon gehört? – Die Ö1 Club-Sendung. Aktuelle Veranstaltungen und Angebote der Ö1 Kulturpartner
22.00 Nachtjournal
22.08 Radiokolleg
23.03 Sound Art: Kunst zum Hören Tigerzustand. Streifenreduktion von Ines Birkhan
0.05 Die Ö1 Jazznacht zum Ö1 Space Day
1.03 Die Ö1 Jazznacht zum Ö1 Space Day
3.03 Die Ö1 Jazznacht zum Ö1 Space Day

RADIO SRF KULTUR

6.30 HeuteMorgen
6.54 100 Sekunden Wissen
7.00 Kultur-Nachrichten
7.06 Kultur-Aktualität
7.30 HeuteMorgen
7.52 Kultur-Aktualität
8.00 Kultur-Nachrichten
8.06 Blick in die Feuilletons
8.30 HeuteMorgen
9.05 Künste im Gespräch
10.20 100 Sekunden Wissen
11.20 Veranstaltungstipp
11.40 Tageschronik Was geschah heute vor fünf Jahren, vor 50, vor 80 oder vor 125? Nahezu täglich jährt sich eine skurrile, tragische oder überraschende Geschichte.
12.04 Kultur kompakt
12.30 Rendez-vous In dieser Sendung wird über das aktuelle Geschehen in Politik und Wirtschaft berichtet, was auch den Finanzsektor mit einschließt.
13.00 Klassiktelefon
13.45 Concerto
16.30 Kultur-Nachrichten
17.08 Kultur-Aktualität
17.16 Kultur-Aktualität
17.30 Kultur-Nachrichten
18.30 Künste im Gespräch Die Sendung nimmt aktuelle Ereignisse, Publikationen und Veranstaltungen im Kulturbereich auf und ordnet sie kritisch ein.
19.00 Echo der Zeit Die wichtigsten Nachrichten, Berichte, Reportagen, Interviews und Analysen über das aktuelle Zeitgeschehen.
20.00 Im Konzertsaal Abendliche Konzerttermine für Hörerinnen und Hörer, die gerne interessante neue Konzertaufnahmen hören und das aktuelle Konzertleben miterleben wollen.
22.05 Notturno
0.06 Notturno

HR 2

6.00 Am Morgen 6.30 Zuspruch 7.30 Frühkritik 8.40 Buch- bzw. Hörbuch-Tipp
9.30 Lesung
10.00 Am Vormittag Vivaldi Violinkonzert E-Dur RV 269 „Der Frühling“ **Mendelssohn** Drei Fantasien oder Capricen op. 16 **Mozart** Eine kleine Nachtmusik G-Dur KV 525 **Bizet** „Carmen“ – Blumenarie des Don José aus dem 2. Akt **Tschaikowski** Rokoko-Variationen op. 33
12.00 Doppelkopf
13.00 Am Mittag J.S. Bach 3. Brandenburgisches Konzert G-Dur BWV 1048 **Schubert** Klaviersonate A-Dur D 959 **Haydn** Sinfonie Nr. 26 d-Moll **Monteverdi** „L'incoronazione di Poppea“ – Schlussduett „Pur ti miro“
14.30 Lesung
15.00 Freiheit Deluxe Mit Jagoda Marinić
16.00 Am Nachmittag
18.00 Der Tag Ein Thema, viele Perspektiven
19.00 Hörbar
20.00 Lost in Music „Lost in Music“, ein „Sich-Verlieren in Musik“, mit Musik, begleitet von Texten, Lyrik, Assoziationen, Stimmungen. Es geht um ein bestimmtes Thema, wie etwa Landschaften, Menschen, Epochen, Begriffe, und es geht ums Abtauchen, darum, Atmosphärisches wirken und entstehen zu lassen und eine mentale Reise in wunderbare Welten.
21.00 JetztMusik
22.00 Blues'n'Roots Blue Notes in vielen Farben Neues von Bob Corritore & Friends, Little Feat und Tommy Castro
23.00 Doppelkopf
0.03 ARD-Nachtkonzert

NDR KULTUR

6.00 Der Morgen Aktuelles aus der Kultur und viel Musik 7.50 Morgenandacht
8.30 Vorgelesen Sara Gmuer: 18. Stock (9/14) Es liest Nina Reithmeier
9.00 Der Morgen Aktuelles aus der Kultur und viel Musik Mit Mischa Kreiskott
10.00 Der Vormittag Das große Musikmagazin mit Werken aus Barock, Klassik und Romantik. Unterhaltsam präsentiert und ergänzt durch aktuelle Beiträge, Veranstaltungstipps aus dem Sendegebiet und Hintergründe aus der Welt der Musik. 10.40 Lauter Lyrik 12.40 Neue Bücher
13.00 Starke Stücke
14.00 Der Nachmittag Mit Eva Schramm 15.20 Neue CDs
16.00 Das Journal Das Journal informiert umfassend über das aktuelle Kulturgeschehen, setzt Schwerpunkte und spürt kulturpolitische und künstlerische Trends auf.
18.00 Starke Stücke
19.00 Welt der Musik Jahrhundertsänger. Dietrich Fischer-Dieskau zum 100. Geburtstag Von Elisabeth Richter
20.00 Das Konzert Elements of Drums – Water, Wood, Metal, Skin Mitwirkende: Alexej Gerassimez (Perkussion), Lukas Böhm (Perkussion), Sergey Mikhaylenko (Perkussion), Emil Kuyumcuyan (Perkussion), NDR-Radiophilharmonie, Gordon Hamilton (Leitung) (Direkt aus dem NDR Konzerthaus in Hannover)
22.00 Jazz
23.00 Haubolds Soloalbum Moderation: Hendrik Haubold
0.03 Nachtkonzert

DLF KULTUR

5.05 Studio 9 6.20 **Wort zum Tage** Andreas Hauber, Ellwangen, Katholische Kirche
9.05 Im Gespräch
10.05 Lesart Das Literaturmagazin
11.05 Tonart Das Musikmagazin am Vormittag 11.30 Musiktipps
12.05 Studio 9 Der Tag mit ...
13.05 Länderreport
14.05 Kompressor Das Popkulturmagazin
15.05 Tonart Das Musikmagazin am Nachmittag 15.30 Musiktipps 15.40 Live Session
17.05 Studio 9 Kultur und Politik am Abend
18.30 Weltzeit
19.05 Zeitfragen Forschung und Gesellschaft
19.30 Zeitfragen. Feature Multikrise. Was apokalyptisches Denken mit uns macht Von Dagmar Röhrlich
20.00 Konzert W.A. Mozart Konzert für Klavier und Orchester c-Moll KV 491; Konzert für zwei Klaviere und Orchester Es-Dur KV 365 **Wilms** Sinfonie Nr. 6 d-Moll op. 58; Elisabeth Leonskaja, Klavier; Mihály Berecz, Klavier; Philharmonisches Orchester der Hansestadt Lübeck, Ltg.: Jan Willem de Vriend (Aufzeichnung vom 18.05.2025, Musik- und Kongresshalle Lübeck)
22.05 Hörspiel **„Hunting von Trier“** Von Nora Abdel-Maksoud Mit Lea Willkowski, Eva Bay, Anne Haug. Regie: Nora Abdel-Maksoud
23.05 Fazit – Kultur vom Tage 23.50 Kulturpresseschau
0.05 Klangkunst
1.05 Tonart Global

DEUTSCHLANDFUNK

5.05 Informationen
9.05 Kalenderblatt Vor 150 Jahren: Gründungsparteitag der Sozialistischen Arbeiterpartei, später SPD
9.10 Europa heute
9.35 Tag für Tag
10.08 Marktplatz Mit Tier on Tour? Haustiere in Urlaubszeiten Mit Birgid Becker
11.35 Umwelt und Verbraucher
12.10 Informationen
13.35 Wirtschaft
14.10 Deutschland heute
14.35 Campus und Karriere
15.05 Corso
15.35 @mediasres
16.10 Büchermarkt
16.35 Forschung akt.
17.05 Wirtschaft
17.35 Kultur heute Die Sendung liefert die wichtigsten und aktuellsten Informationen über die kulturellen Ereignisse des Tages.
18.10 Infos am Abend
18.40 Hintergrund
19.05 Kommentare und Themen der Woche
19.15 Dlf-Magazin
20.10 Systemfragen
20.30 Mikrokosmos Konsum und Konkurs. Abschiedstour durchs Warenhaus (5/6). Basement
21.05 Jazzfacts Spielerischer Gesang. Die Vokalistin und Schauspielerin Jelena Kuljic Von Anja Buchmann
22.05 Historische Aufnahmen Textausdeuter in Vollendung. Dem Bariton Dietrich Fischer-Dieskau zum 100. Geburtstag
22.50 Sport aktuell
23.10 Der Tag In dieser Sendung werden die Themen des Tages verständlich analysiert. In ausführlicher Form wird über aktuelle politische, wirtschaftliche, soziale, kulturelle, sportliche und sonstige Ereignisse berichtet.
0.05 DLF Radionacht

22. MAI

DO

SWR AKTUELL

6.00 SWR Aktuell am Morgen
9.00 SWR Aktuell am Vormittag
12.00 SWR Aktuell am Mittag
14.00 SWR Aktuell Langstrecke
15.00 SWR Aktuell am Nachmittag
17.00 SWR Aktuell am Abend
18.30 SWR Kultur – Das Wissen
19.00 Der Tag Die wichtigsten Geschehnisse des Tages werden in dieser Sendung noch einmal beleuchtet.
20.00 ARD-Infoabend
22.00 ARD-Infonacht
0.00 ARD-Infonacht

MDR AKTUELL

5.00 Stunden-Programmschema bis Mitternacht 5.01 Nachrichten, Wetterberichte und Verkehrshinweise 5.06 Aktuelle Berichte Hintergründe und Interviews 5.13 Börse in Frankfurt, New York und Tokio 5.15 Kurznachrichten, Wetterberichte und Verkehrshinweise 5.17 Berichte zum Zeitgeschehen mit Service, Tipps und Kultur 5.28 Ausführliches Wetter 5.29 Ausblick auf die kommende halbe Stunde 5.30 Nachrichten, Wetterberichte und Verkehrshinweise 5.36 Aktuelle Berichte mit Presseschau und Meinung 5.40 Sport 5.45 Kurznachrichten, Wetterberichte und Verkehrshinweise 5.47 Aktuelle Berichte und Regionales aus Thüringen, Sachsen, Sachsen-Anhalt 5.58 Wetter 5.59 **Ausblick auf die kommende Stunde**

SWR 3

5.00 SWR3 Die Morningshow Ihr Start in den Tag
10.00 Now 10.30 Regio Ticker 11.30 Regio Ticker
13.00 Push 14.30 Regio Ticker 15.30 Regio Ticker
16.00 Move 16.30 Der SWR3 Regio Ticker
20.00 POP 20.00 **Nachrichten** Was passiert im Südwesten, was beschäftigt die Menschen im Land? Das Neueste aus der Region, aus Deutschland und der Welt.
0.00 Popnacht

SWR 4 BA.-WÜ.

5.57 Morgengedanken
6.00 Am Morgen Mit SWR4 entspannt in den Tag. 6.40 Wetterstudio 6.57 Morgengedanken 8.40 Wetterstudio
10.00 SWR4 am Donnerstag 12.45 Wetterstudio
14.00 SWR4 am Nachmittag 16.45 Wetterstudio
18.00 SWR4 am Abend 18.45 Wetterstudio 18.57 Abendgedanken
20.00 SWR4 Goldies
23.00 ARD-Hitnacht
0.00 ARD-Hitnacht

SWR 4 RH.-PF.

10.00 Am Donnerstag 12.45 Wetterstudio
14.00 Am Nachmittag 16.45 Wetterstudio
18.00 SWR4 am Abend Die Sendung ist an alle gerichtet, die sich nach einem anstrengenden Arbeitstag entspannen wollen. 18.45 Wetterstudio 18.57 Abendgedanken
20.00 SWR4 Goldies
23.00 ARD-Hitnacht Die ARD Hitnacht ist eine Sendung für Berufstätige, Schlaflose, Menschen, die einfach gern nachts Musik hören oder Frühaufsteher.
0.00 ARD-Hitnacht

Ö2 SALZBURG

6.00 Guten Morgen Salzburg
9.00 Ihr Vormittag
12.00 Mahlzeit Salzburg
13.00 Mittagszeit – Ihr Radio zum Mitreden
14.00 Ihr Nachmittag
18.00 Guat aufg'legt
20.00 Musikanten spielt's auf! Volksmusik aus verschiedenen österreichischen Bundesländern
21.00 Alte Liebe Oldies, Evergreens und Schlager-Klassiker am Abend
22.00 Musik zum Träumen Ruhiges zum Tagesausklang
0.00 Musikrevue

RADIO SRF 1

6.00 HeuteMorgen
7.17 Morgengast
8.00 HeuteMorgen
8.10 Espresso
9.00 HeuteMorgen
9.40 Mundartrubrik
10.03 Forum
11.08 Ratgeber
12.30 Rendez-vous
13.40 3 vo 5
14.06 SRF Wissen
16.30 Regional Diagonal
18.00 Echo der Zeit Täglich die wichtigsten Nachrichten, Berichte, Reportagen, Interviews und Analysen über das aktuelle Zeitgeschehen.
20.03 Dini Mundart Schnabelweid
21.03 Nachtclub
0.00 Nachrichten

ANTENNE BAYERN

5.00 Guten Morgen Bayern Die Show bringt dich gut in den Tag: mit deiner Lieblingsmusik und jeder Menge Spaß am Morgen!
9.30 Antenne Bayern bei der Arbeit – Euer Vormittag
12.30 Bei der Arbeit Hits, die Laune machen, Hits für die drolligen 5 Minuten mit den Kollegen und Hits, mit denen ihr mal kurz das Gedankenkreisen und den Stress vergesst.
16.00 Mit Antenne Bayern in den Feierabend
20.00 Am Abend
0.00 Hitnacht

SWR DASDING

„DASDING – Alles was du willst“

5.00 Musik Nonstop
6.00 DasDing – Morgens klarkommen
10.00 DasDing
14.00 DasDing
18.00 DasDing Play
20.00 DasDing Musik Nonstop Noch mehr Musik kann man in eine Stunde Radioprogramm nicht hineinpacken. In dieser Sendung gibt es Charthits am laufenden Band, ohne Moderation, Werbung oder sonstiges störendes Gerede.
22.00 Blue Moon
0.00 Die junge Nacht

FR

Tagestipps

LIVE-KONZERT 20.03 BR-KLASSIK

Am Pult des Symphonieorchesters des Bayerischen Rundfunks steht Matthias Hermann

Konzert der musica viva

AUS MÜNCHEN Rituelle Reise in die eigene Vergangenheit: „Et je reverrai cette ville étrange“ mit seinen frei schwebenden Linien beschrieb Claude Vivier als Rückkehr an einen bestimmten Ort seines Lebens – zu Melodien, die seiner Vergangenheit angehörten. Um die „Rückseite“ des Klangs, um seine unterdrückten und „unwillkommenen“ Anteile geht es dann in „Klangschatten – mein Saitenspiel“ von Helmut Lachenmann. **117 Min.**

WISSEN 9.20 BAYERN 2

Kochen und Kommunikation

MAGAZIN Elektroherd, Wasserhahn, Kühlketten: Im 20. Jahrhundert setzten sich Kleinstküchen durch. In ihrer Mitte stand und waltete die Hausfrau – allein. Dabei waren Küchen einst wichtige Orte der Kommunikation. **30 Min.**

EUROPA 19.15 DEUTSCHLANDFUNK

Fly Me To The Moon

TALK Was ist Europas Rolle beim neuen Wettlauf ins All? In der Sendung zu Gast sind der Politiker Thomas Jarzombek und Dr. Insa Thiele-Eich (Foto), Meteorologin, Klimawissenschaftlerin und angehende Astronautin. **45 Min.**

LITERATUR 19.30 DLF KULTUR

Australien und seine Thrillerszene

FEATURE Australische Krimis führen oft ins abgelegene Outback (Foto) und spiegeln die Widersprüche der Gesellschaft. Autorinnen und Autoren wie Candice Fox und Garry Disher nutzen das Genre, um soziale Spannungen zu erkunden. **30 Min.**

ARD-NACHTKONZERT

0.03 **Rode** Violinkonzert h-Moll op. 19; Friedemann Eichhorn, Violine; SWR-Rundfunkorchester Kaiserslautern, Ltg.: Nicolás Pasquet **Mendelssohn** Sechs Lieder ohne Worte op. 30; Michael Korstick, Klavier **J.S. Bach** „Gott der Herr ist Sonn und Schild“ BWV 79; Dorothee Mields, Sopran; Benno Schachtner, Countertenor; Tobias Berndt, Bass; Gaechinger Cantorey, Ltg.: Hans-Christoph Rademann **Bruch** Streichquartett c-Moll op. 9; Mannheimer Streichquartett **Atterberg** Sinfonie Nr. 8; Radio-Sinfonieorchester Stuttgart, Ltg.: Ari Rasilainen 2.03 **MacKenzie** Klavierkonzert G-Dur op. 55 **W.F. Bach** Konzert Es-Dur **Rheinberger** „In Sturm und Frieden“ op. 170 **Pleyel** Sinfonia concertante F-Dur **Strawinsky** Capriccio 4.03 **Gouvy** Sinfonie brève op. 58 **J.S. Bach** Partita a-Moll BWV 827 **Pleyel** Sinfonia concertante B-Dur 5.03 Werke von Dvorák, Chopin, Telemann, Grainger, C.Ph.E. Bach, Emilie Mayer

Podcast · Mehrkanalton · Für Kinder · Hörspiel

23. MAI

HÖRZU

RADIOPROGRAMM

BAYERN 1

5.05 Am Morgen
5.10 Fahns besondere Morgennummer
5.56 Gedanken zum Tag
7.50 Die Superbayern – Comedy mit Wolfgang Krebs
8.50 Fahns finale Frage
9.05 Bayern 1 am Vormittag
12.05 Bayern 1 - Mittags in ...
13.05 Am Nachmittag
14.45 Die Superbayern – Comedy mit Wolfgang Krebs
15.45 Quiz
16.55 Letzte Worte
17.05 Bayernmagazin
Mit Christine Rose, Uwe Erdelt
17.10 Held der Woche
17.40 Lustig, listig, launig – Die Lallinger!
19.05 Am Abend
20.03 Am Abend
Lieblingsstars und Lieblingshits mit
22.58 Auf ein Wort
23.03 ARD-Hitnacht
23.56 Bayern-, Deutschland- und Europahymne
0.00 ARD-Hitnacht

BAYERN 3

5.00 Die Frühaufdreher
6.40 Harry G – das Diss-Like der Woche
8.10 Wirklich wahr – oder wahnsinnig gut erfunden?
9.00 Alle Hits von heute – am Vormittag
12.00 Update
12.30 Bayern um Halb
13.00 Alle Hits von heute – am Nachmittag
13.30 Bayern um Halb
14.15 Harry G – das Diss-Like der Woche
14.30 Bayern um Halb
15.30 Bayern um Halb
16.00 Bayern 3 Fayerabend
16.30 Bayern um Halb
17.30 Bayern um Halb
18.30 Bayern um Halb
19.00 Chartshow
21.30 Party-Hitmix
21.58 Auf ein Wort
0.00 Die Nacht

BR24

5.58 Impressum
6.00 BR24 – Informationen am Morgen
9.00 BR24 – Informationen am Vormittag
12.00 BR24 – Informationen am Mittag
14.00 Nachrichten
14.05 11KM: der tagesschau-Podcast
14.30 BR24 – Informationen am Nachmittag
18.00 BR24 – Informationen am Abend
20.00 Infoblock
20.15 Sportschau im Radio Dazwischen: 20.30 / 21.00 / 21.30 Nachrichten.
22.00 ARD-Infonacht
0.00 Nachrichten
0.03 ARD-Infonacht

BAYERN 2

5.03 Bayern 2-Playlist
6.05 Die Welt am Morgen Politik Kultur Gesellschaft
6.45 Kultur am Morgen
6.57 Gedanken zum Tag
7.45 Kultur am Morgen
8.45 Kultur am Morgen
9.05 Bayern 2 Nah dran
9.20 **Radiowissen** Die Küche – Zwischen Kochen und Kommunikation
9.50 **Kalenderblatt** 23.5.1983: Dänischer Biologe entdeckt verborgene Lebenswelt zwischen Sandkörnern
11.10 Nahaufnahme
12.04 Tagesgespräch Publikumsdialog. Je nachdem, welche Themen aktuell brisant sind, laden die Gastgeber Barbara Peter und Marc Lehmann Politiker, Manager, Künstler, Philosophen oder andere Persönlichkeiten in die Sendung ein.
13.04 Stadt Land Leute
14.04 Bayern 2 Kulturleben
14.10 Film des Lebens
14.25 Radiospitzen
14.40 Schalom Jüdischer Glaube – Jüdisches Leben
15.04 Bayern 2 Kulturleben
Wissen und Kultur
15.10 Radiowissen
15.30 Kultur-Update
16.04 Eins zu Eins. Der Talk Eine Stunde, zwei Menschen
17.04 Die Welt am Abend
17.53 Das Wirtschaftsgespräch
18.04 Radiomikro Für Kinder jeden Alters
18.53 Betthupferl Aus dem Computer gefallen, II (5/5): Computerspielverbot Von Cee Neudert Mit Burchard Dabinnus
19.04 Zündfunk Mit Ann-Kathrin Mittelstraß, Ralf Summer
20.03 Bayern 2 Salon Hörspiel & Podcast
22.03 Eins zu Eins Eine Stunde, zwei Menschen. Im Gespräch unter vier Augen, hör- und miterlebbar für alle Menschen auf Bayern2 und als Podcast. Zu hören gibt es Berichte über mit Ereignissen gefüllte Biografien, ungewöhnliche Berufe, spannende wie überraschende Einsichten und unerwartete große Erfolge: Kurz: Gespräche mit prominenten oder bisher noch weitgehend unbekannten Menschen, die Außergewöhnliches erlebt oder geleistet haben.
23.03 Nachtmix
0.03 Nachtkonzert

BR-KLASSIK

6.05 Allegro Ihr Morgen – Ihre Musik Mit Antonia Goldhammer
6.30 Klassik aktuell
7.20 Klassik aktuell
7.40 Klassik aktuell
8.20 Klassik aktuell
8.40 **Was heute geschah – der Musikkalender** 23.5.1864: Kaiser Franz Joseph vergisst seinen Groll gegen Johann Strauß und verleiht ihm die goldene Künstler-Medaille
8.57 Werbung
9.05 Der Vormittag Klassisch durch Ihren Tag
H. Bach Sonata F-Dur; Musica Antiqua Köln **Schubert** „Rosamunde“, Ouvertüre; Symphonieorchester des Bayerischen Rundfunks, Ltg.: Riccardo Muti **W.A. Mozart** Sinfonie Es-Dur KV 184; Concertgebouw-Orchester Amsterdam, Ltg.: Nikolaus Harnoncourt **Joh. Strauß** „Rosen aus dem Süden“ op. 388; Wiener Philharmoniker, Ltg.: Karl Böhm **Dvorák** Rondo g-Moll op. 94; Heinrich Schiff, Violoncello; André Previn, Klavier **Emilie Mayer** Ouvertüre Nr. 2 D-Dur; Mecklenburgische Staatskapelle Schwerin, Ltg.: Mark Rohde **Rossini** Introduktion, Thema und Variationen C-Dur; Orchestra di Padova e del Veneto, Oboe und Ltg.: Diego Dini Ciacci **Mendelssohn** Violinkonzert e-Moll op. 64; Viktoria Mullova, Violine; Orchestre Révolutionnaire et Romantique, Ltg.: John Eliot Gardiner **Cassadó** Sérénade; Alban Gerhardt, Violoncello; Rina Dokshinsky, Klavier **Lecce** Mandolinenkonzert G-Dur; Raffaele La Ragione, Mandoline; Il Pomo d'Oro **Ravel** Introduktion und Allegro; Ruriko Yamamiya, Harfe; Magali Mosnier, Flöte; Olivier Patey, Klarinette; Quatuor Ebène **Telemann** Suite D-Dur „Le tintamare“; Musica Antiqua Köln, Ltg.: Reinhard Goebel **Pärt** „Fratres“; Gidon Kremer, Violine; Deutsche Kammerphilharmonie **Berlioz** „Le carnaval romain“ op. 9; Bamberger Symphoniker, Ltg.: Carl St. Clair
12.03 Der Nachmittag Stück für Stück genießen
12.30 **Was heute geschah – der Musikkalender** 23.5.1864: Kaiser Franz Joseph vergisst seinen Groll gegen Johann Strauß und verleiht ihm die goldene Künstler-Medaille
13.30 Das neue Album oder: Ihr Musikwunsch
16.03 Leporello In der Sendung gibt es neben klassischer Musik auch Informationen zum aktuellen Geschehen in der Klassikszene, von modernen Musikern über Chöre bis hin zu berühmten Orchestern. Viele junge Vollblutmusiker sorgen immer wieder dafür, dass Klassik nicht nur auf berühmte Dirigenten und deren Orchester reduziert wird. Neu arrangiert erstrahlt so manches klassisches Werk in neuem Glanz. Mit Christian Schuler
16.15 Klassik aktuell
16.40 **Was heute geschah – der Musikkalender** 23.5.1864: Kaiser Franz Joseph vergisst seinen Groll gegen Johann Strauß und verleiht ihm die goldene Künstler-Medaille
17.15 Klassik aktuell
17.40 Klassik aktuell
18.03 Klassik-Stars Linos Ensemble **Debussy** „Prélude à l'après-midi d'un faune“ **Reinecke** Klavierquartett D-Dur op. 272 **Mahler** „Lieder eines fahrenden Gesellen“; Olaf Bär, Bariton **Joh. Strauß** „Der Zigeunerbaron“ op. 418
19.03 KlassikPlus Zum 100. Geburtstag von Dietrich Fischer-Dieskau (1). Ein Porträt Von Robert Jungwirth
20.03 Konzert der musica viva Vivier „Et je réverrai cette ville étrange“ **Lachenmann** „Klangschatten – mein Saitenspiel“ **Saunders** „To an Utterance“; Nicolas Hodges, Klavier; Solist*innen des BRSO; Symphonieorchester des Bayerischen Rundfunks, Ltg.: Matthias Hermann (Direkt aus dem Herkulessaal der Münchner Residenz)
22.03 Orgelmusik Genzmer Concerto über das „Te Deum laudamus“; Edgar Krapp; Bach-Trompetenensemble München, Ltg.: Arnold Mehl **Treuheit** „teretisma 4“; Klaus Treuheit **Blendinger** Invention und Choral; Herbert Blendinger, Violine; Karl Christian Kroll, Orgel **Enjott Schneider** Orgelsinfonie Nr. 10„B-A-C-H“; Hansjörg Albrecht
23.03 Jazztime Das Jazzkonzert Jazz und Tango: Die Band der französischen Bandoneon-Spielerin Louise Jallu bei der Internationalen Jazzwoche Burghausen
0.03 Das Nachtkonzert

SWR KULTUR

6.00 Am Morgen
6.20 **Zeitwort** 23.05.1999: Johannes Rau wird Bundespräsident
7.57 Wort zum Tag
8.30 Das Wissen
9.05 Musikstunde Casanova 300 – „Auch die schönste Frau ist an den Füßen zu Ende“ (5/5) Mit Katharina Eickhoff
10.05 Treffpunkt Klassik Musik. Meinung. Perspektiven.
11.57 Kulturtipps
12.30 Am Mittag Das Magazin für Kultur und Gesellschaft
13.05 Mittagskonzert Schwetzinger SWR-Festspiele 2025. SWR Kultur New Talent Werke von Debussy, J. Haydn, Babajanian, Schubert, Meipariani, Arutjunjan, Chatschaturjan
15.05 Feature Starke Menschen brauchen keine starken Führer – Die afroamerikanische Bürgerrechtsaktivistin Ella Baker
16.05 Impuls Wissen aktuell
17.05 Forum
17.50 Jazz vor Sechs
18.30 Am Abend Ihr kultureller Abendspaziergang
20.03 Abendkonzert Schwetzinger SWR-Festspiele 2025. Wunderkinder **C. Schumann** Klaviertrio g-Moll op. 17 **Auerbach** Klaviertrio Nr. 1 **Mendelssohn** Klaviertrio Nr. 1 d-Moll op. 49; Raphaela Gromes, Violoncello; Eldbjørg Hemsing, Violine; Alexei Volodin, Klavier (Konzert vom 21. Mai 2025 im Mozartsaal)
22.03 Vor Ort Casanova und der Reiz der Verführung – Don Juan und Don Giovanni als Erben Casanovas (Aufzeichnung vom 3. Mai 2025)
23.03 Musikstunde
0.03 Nachtkonzert

SWR 1

Baden-Württemberg

5.00 Guten Morgen
5.57 Anstöße
6.57 Anstöße
10.00 Leute
12.00 SWR1 B-W
16.00 SWR1 B-W
20.00 Musikclub 90er
0.00 ARD-Hitnacht

Rheinland-Pfalz

5.00 Guten Morgen
5.57 Anstöße
6.57 Anstöße
9.00 Der Vormittag
12.00 Aktuell um Zwölf
13.00 Der Nachmittag
16.00 Der Tag
20.00 Musikclub 90er
0.00 ARD-Hitnacht

ÖSTERREICH 1

9.05 Context
10.05 Intrada
11.05 Radioge-schichten Spezial
11.25 Schon gehört?
11.30 Vorgestellt
11.55 Nachhaltig leben
12.00 Mittagsjournal
13.00 Punkt eins
13.55 Wissen aktuell
14.05 In Concert Der US-amerikanische Pianist Emmet Cohen und sein Trio 2024 beim L'Estartit-Festival an der spanischen Costa Brava
15.30 Moment
15.55 Betrifft: Geschichte
16.05 Im Gespräch „Wohnt Gott im Himmel?“
17.00 Journal um fünf
17.09 Kulturjournal
17.30 Spielräume Musik aus allen Richtungen Mit Johann Kneihs
17.55 Schon gehört? – Die Ö1 Club-Sendung. Aktuelle Veranstaltungen und Angebote der Ö1 Kulturpartner
18.00 Abendjournal
18.25 Europa-Journal
18.55 Religion aktuell
19.05 matrix – computer & neue medien Online-Werbung finanziert Desinformation. Wie die milliardenschwere AdTech-Branche zur Verbreitung von Fake News, Hass im Netz und Kindesmissbrauchsbildern beiträgt
19.30 Das Ö1 Konzert Schostakowitsch Konzert für Violoncello und Orchester Nr. 1 Es-Dur op. 107 **Bruckner** Sinfonie Nr. 7 E-Dur; Sol Gabetta, Violoncello; Sächsische Staatskapelle Dresden, Ltg.: Tugan Sokhiev (Direkt aus dem Großen Konzerthaussaal in Wien)
21.55 Schon gehört?
22.00 Nachtjournal
22.08 Kontext – Sachbücher und Themen
23.03 Sound Art: Zeit-Ton
0.05 Intrada
1.03 Ö1 Nachtmusik
3.03 Ö1 Nachtmusik

RADIO SRF KULTUR

6.30 HeuteMorgen
6.54 100 Sekunden Wissen
7.00 Kultur-Nachrichten
7.06 Kultur-Aktualität
7.30 HeuteMorgen
7.52 Blick in die …
8.00 Kultur-Nachrichten
8.06 Kultur-Aktualität
8.15 Kultur-Aktualität
8.30 HeuteMorgen
9.05 Kontext
10.20 100 Sekunden Wissen
11.20 Veranstaltungstipp
11.40 Tageschronik Was geschah heute vor fünf Jahren, vor 50, vor 80 oder vor 125? Nahezu täglich jährt sich eine skurrile, tragische oder überraschende Geschichte.
12.04 Kultur kompakt
12.30 Rendez-vous In dieser Sendung wird über das aktuelle Geschehen in Politik und Wirtschaft berichtet, was auch den Finanzsektor mit einschließt.
13.00 Klassiktelefon
13.45 Concerto
16.30 Kultur-Nachrichten
17.08 Kultur-Aktualität
17.16 Kultur-Aktualität
17.30 Kultur-Nachrichten
18.30 Kontext Meinungsbildung durch klassisch recherchierte und verständlich aufbereitete Beiträge aus dem Themenspektrum von Politik, Kultur über Soziales bis hin zu Zwischenmenschlichem bietet die Sendung von Montag bis Freitag.
19.00 Echo der Zeit Die wichtigsten Nachrichten, Berichte, Reportagen, Interviews und Analysen über das aktuelle Zeitgeschehen.
20.00 Passage
21.00 Jazz Collection
22.05 Notturno
0.06 Notturno

HR 2

6.00 Am Morgen
6.30 Zuspruch
7.30 Frühkritik
8.40 Buch-Tipp
9.30 Lesung
10.00 Am Vormittag Paganini „I palpiti“ für Violine und Klavier op. 13 **Quantz** Flötenkonzert g-Moll **Saint-Saëns** „Samson und Dalila“ – Arie „Mon coeur s'ouvre à ta voix“ **Beethoven** Klaviersonate F-Dur op. 54 **Dvorák** Amerikanische Suite A-Dur op. 98b
12.00 Doppelkopf
13.00 Am Mittag Mendelssohn Hebriden-Ouvertüre op. 26; hr-Sinfonieorchester, Ltg.: Gilbert Varga **Mozart** „Figaros Hochzeit“ – Rosenarie der Susanna; Karina Gauvin, Sopran; Les Violins du Roy, Ltg.: Bernard Labadie **Boccherini** 9. Gitarrenquintett C-Dur „La ritirata di Madrid“; Europa galante **Smetana** Die Moldau; Philharmonisches Orchester Oslo, Ltg.: Mariss Jansons
14.30 Lesung
15.00 Hörbuchzeit
16.00 Am Nachmittag Gut informiert mit dem aktuellen Kulturgespräch und entspannter Musik durch den Nachmittag.
18.00 Der Tag Ein Thema, viele Perspektiven
19.00 Hörbar Musik grenzenlos
20.00 Konzertsaal Brahms Haydn-Variationen **J. Haydn** Trompetenkonzert Es-Dur **Brahms** 3. Sinfonie F-Dur op. 90; Sebastian Berner, Trompete; hr-Sinfonieorchester, Ltg.: Alain Altinoglu (Aufnahme vom 22. Mai 2025 aus dem Großen Saal der Alten Oper Frankfurt)
23.00 Doppelkopf
0.03 ARD-Nachtkonzert

NDR KULTUR

6.00 Der Morgen Aktuelles aus der Kultur und viel Musik
7.50 Morgenandacht
8.30 Vorgelesen Sara Gmuer: 18. Stock (10/14) Es liest Nina Reithmeier
9.00 Der Morgen
10.00 Der Vormittag
10.20 NachGedacht
10.40 Lauter Lyrik
12.40 Neue Bücher
13.00 NDR Kultur à la carte Gespräche mit Menschen, die etwas zu sagen haben
14.00 Der Nachmittag Mit Eva Schramm
15.20 Freitagsforum
16.00 Das Journal Das Journal informiert umfassend über das aktuelle Kulturgeschehen, setzt Schwerpunkte und spürt kulturpolitische und künstlerische Trends auf.
18.00 NDR Kultur à la carte Gespräche mit Menschen, die etwas zu sagen haben
19.00 Musica NDR Jazzkonzert: Uli Beckerhoff Quartett
20.00 Oper **Alban Berg: „Wozzeck“** Oper in drei Akten Mit Matthias Goerne (Wozzeck, Bariton), Michael Weinius (Tambourmajor, Tenor), Martin Mitterrutzner (Andres, Tenor), Peter Hoare (Hauptmann, Tenor), Falk Struckmann (Doktor, Bariton), Christine Goerke (Marie, Sopran), Stefanie Iranyi (Margret, Alt), Isaak Lee (Der Narr, Tenor), Fabian Kuhnen (1. Handwerksbursch, Bass), Andreas Heinemeyer (2. Handwerksbursch, Bariton), Dávid Csizmár (Soldat, Sprechrolle), NDR-Vokalensemble, NDR Elbphilharmonie Orchester, Alan Gilbert (Leitung)
23.00 NDR Bigband
0.03 Nachtkonzert

DLF KULTUR

5.05 Studio 9
6.20 **Wort zum Tage** Andreas Hauber, Ellwangen, Katholische Kirche
7.40 Alltag anders
9.05 Im Gespräch
10.05 Lesart Das Literaturmagazin
11.05 Tonart
11.30 Musiktipps
12.05 Studio 9
13.05 Länderreport
14.05 Kompressor
15.05 Tonart
15.30 Musiktipps
15.40 Live Session
17.05 Studio 9
18.05 Wortwechsel
19.05 Shabbat
19.30 Literatur Krimis sind hier Kult. Australien und seine Thrillerszene Von Margarete Blümel
20.00 Konzert Pärt „Magnificat“; „Nunc dimittis“; „The deer's cry“; „Summa“; „Dopo la victoria“; Sieben „Magnificat“-Antiphonen; „Which Was the Son of...“; „Da pacem“; „Kontakion“; „Ikos“, „Prayer after the kanon“, aus: „Kanon Pokajanen“; Estonian Philharmonic Chamber Choir, Ltg.: Tõnu Kaljuste (Aufzeichnung vom 18.05.2025, Kammermusiksaal der Philharmonie Berlin)
22.30 Musikfeuilleton Dietrich Fischer-Dieskau – Sänger, Lehrer, Autor, Dirigent Von Kirsten Liese Der Bariton Dietrich Fischer-Dieskau, dessen 100. Geburtstag die Musikwelt am 28. Mai 2025 begehen wird, war eine der prägenden Sängerpersönlichkeiten des 20. Jahrhunderts. Die Autorin lässt hier den Künstler selbst zu Wort kommen.
23.05 Fazit
23.50 Kulturpresseschau
0.05 Lange Nacht Eine Lange Nacht über Zuversicht
3.05 Tonart

DEUTSCHLANDFUNK

5.05 Informationen
9.05 Kalenderblatt Vor 80 Jahren: Der NS-Verbrecher Heinrich Himmler nimmt sich das Leben
9.10 Europa heute
9.35 Tag für Tag
10.08 Lebenszeit
11.35 Umwelt und Verbraucher
12.10 Informationen
13.35 Wirtschaft
14.10 Deutschland heute
14.35 Campus und Karriere
15.05 Corso
15.35 @mediasres Nach Redaktionsschluss
15.52 Schalom
16.10 Büchermarkt
16.35 Forschung akt.
17.05 Wirtschaft
17.35 Kultur heute Die Sendung liefert die wichtigsten und aktuellsten Informationen über die kulturellen Ereignisse des Tages.
18.10 Infos am Abend
18.40 Hintergrund
19.09 Kommentare und Themen der Woche
19.15 ZEIT-Forum Wissenschaft Fly me to the moon: Europas Rolle beim neuen Wettlauf ins All
20.05 Feature Selling Out or Giving Up. Popmusik zwischen Kunst und Kommerz
21.05 On Stage Zu Hause aufgenommen. JD Simo & Band Mit Tim Schauen (Aufnahme vom 11.12.2021 aus Nashville, Tennessee)
22.05 Spielraum Bluestime – Neues aus Americana, Blues und Roots
22.50 Sport aktuell
23.10 Der Tag In dieser Sendung werden die Themen des Tages verständlich analysiert. In ausführlicher Form wird über aktuelle politische, wirtschaftliche, soziale, kulturelle, sportliche und sonstige Ereignisse berichtet.
0.05 DLF Radionacht

SWR AKTUELL

6.00 SWR Aktuell am Morgen
9.00 SWR Aktuell am Vormittag
12.00 SWR Aktuell am Mittag
14.00 SWR Aktuell Langstrecke
15.00 SWR Aktuell am Nachmittag
17.00 SWR Aktuell am Abend
18.30 SWR Kultur – Das Wissen
19.00 Der Tag Die wichtigsten Geschehnisse des Tages werden in dieser Sendung noch einmal beleuchtet.
20.00 ARD-Infoabend
22.00 ARD-Infonacht

MDR AKTUELL

5.00 Stunden-Programmschema bis Mitternacht
5.01 Nachrichten, Wetterberichte und Verkehrshinweise
5.06 Aktuelle Berichte Hintergründe und Interviews
5.13 Börse in Frankfurt, New York und Tokio
5.15 Kurznachrichten, Wetterberichte und Verkehrshinweise
5.17 Berichte zum Zeitgeschehen mit Service, Tipps und Kultur
5.28 Ausführliches Wetter
5.29 Ausblick auf die kommende halbe Stunde
5.30 Nachrichten, Wetterberichte und Verkehrshinweise
5.36 Aktuelle Berichte mit Presseschau und Meinung
5.40 Sport
5.45 Kurznachrichten, Wetterberichte und Verkehrshinweise
5.47 Aktuelle Berichte und Regionales aus Thüringen, Sachsen, Sachsen-Anhalt
5.58 Wetter
5.59 **Ausblick auf die kommende Stunde**

SWR 3

5.00 SWR3 Die Morningshow Ihr Start in den Tag
10.00 Now
10.30 Regio Ticker
11.30 Regio Ticker
13.00 Push
14.30 Regio Ticker
15.30 Regio Ticker
16.00 Move
16.30 Der SWR3 Regio Ticker
20.00 POP
20.00 **Nachrichten** Was passiert im Südwesten, was beschäftigt die Menschen im Land? Das Neueste aus der Region, aus Deutschland und der Welt.
0.00 Popnacht

SWR 4 BA.-WÜ.

5.57 Morgengedanken
6.00 Am Morgen
6.40 Wetterstudio
6.57 Morgengedanken
8.40 Wetterstudio
10.00 SWR4 am Freitag
12.45 Wetterstudio
14.00 SWR4 am Nachmittag
16.45 Wetterstudio
18.00 SWR4 am Abend
18.45 Wetterstudio
18.57 Abendgedanken
20.00 SWR4 am Freitagabend
23.00 ARD-Hitnacht
0.00 ARD-Hitnacht

SWR 4 RH.-PF.

10.00 SWR4 am Freitag
12.45 Wetterstudio
14.00 Am Nachmittag
16.45 Wetterstudio
18.00 SWR4 am Abend
Die Sendung ist an alle gerichtet, die sich nach einem anstrengenden Arbeitstag entspannen wollen.
18.45 Wetterstudio
18.57 Abendgedanken
20.00 SWR4 am Freitagabend
23.00 ARD-Hitnacht
Die ARD Hitnacht ist eine Sendung für Berufstätige, Schlaflose, Menschen, die einfach gern nachts Musik hören oder Frühaufsteher.
0.00 ARD-Hitnacht

Ö2 SALZBURG

6.00 Guten Morgen Salzburg
9.00 Ihr Vormittag
12.00 Mahlzeit Salzburg
13.00 Mittagszeit – Ihr Radio zum Mitreden
14.00 Ihr Nachmittag
18.00 Guat aufg'legt – Ihre Volksmusik-Wünsche in Radio Salzburg
19.00 Guat aufg'legt
20.00 Musikanten spielt's auf! Volksmusik aus verschiedenen österreichischen Bundesländern
21.00 Alte Liebe Oldies, Evergreens und Schlager-Klassiker am Abend
22.00 Musik zum Träumen
0.00 Musikrevue

RADIO SRF 1

6.00 HeuteMorgen
7.17 Morgengast
8.00 HeuteMorgen
8.10 Espresso
9.00 HeuteMorgen
9.40 Mundartrubrik
10.03 Treffpunkt
11.08 Ratgeber
12.30 Rendez-vous
13.40 3 vo 5
14.06 Wunschkonzert
16.30 Regional Diagonal
18.00 Echo der Zeit Täglich die wichtigsten Nachrichten, Berichte, Reportagen, Interviews und Analysen über das aktuelle Zeitgeschehen.
20.03 Hörspiel
21.03 Nachtexpress
23.00 Nachrichten
23.03 Nachtexpress

ANTENNE BAYERN

5.00 Guten Morgen Bayern Die Show bringt dich gut in den Tag: mit deiner Lieblingsmusik und jeder Menge Spaß am Morgen!
9.30 Antenne Bayern bei der Arbeit – Euer Vormittag
12.30 Bei der Arbeit Hits, die Laune machen, Hits für die drolligen 5 Minuten mit den Kollegen und Hits, mit denen ihr mal kurz das Gedankenkreisen und den Stress vergesst.
16.00 Mit Antenne Bayern in den Feierabend
20.00 Am Abend
0.00 Hitnacht

SWR DASDING

„DASDING – Alles was du willst“

5.00 Musik Nonstop
6.00 DasDing – Morgens klarkommen
10.00 DasDing
14.00 DasDing
18.00 DasDing Play
20.00 Musik Nonstop Noch mehr Musik kann man in eine Stunde Radioprogramm nicht hineinpacken. In dieser Sendung gibt es Charthits am laufenden Band, ohne Moderation, Werbung oder sonstiges störendes Gerede.
22.00 Blue Moon
0.00 Musik Nonstop
1.00 Die junge Nacht

WOCHENÜBERSICHT 17. – 23. 05. 2025

KLASSIK RADIO

e-mail: info@klassikradio.de
Hörertelefon: 08000 441 442 (kostenlos)
Internet: http:/www.klassikradio.de

SAMSTAG
5.00 Klassik Radio mit Stefan Ibelshäuser
9.00 Klassik Radio mit Klara Jäger
13.00 Spezial
13.30 Klassik Radio mit Sabrina Gander
17.00 Die Klassik Radio Gesunde Stunde
18.00 Klassik Radio mit Sabrina Gander
19.00 Klassik Radio mit Evita Helling
21.00 Musik zum Entspannen & Genießen

SONNTAG
6.00 Klassik Radio mit Stefan Ibelshäuser
7.00 Kirche
8.00 Klassik Radio mit Stefan Ibelshäuser
9.00 Klassik Radio mit Thomas Ohrner
11.00 Spezial
12.00 Klassik Radio mit Thomas Ohrner
14.00 Lesezeit
15.00 Klassik Radio mit Sabrina Gander
17.00 Spezial
17.30 Klassik Radio mit Sabrina Gander
19.00 Die Till Brönner Show bei Klassik Radio
21.00 Musik zum Entspannen & Genießen

MONTAG–FREITAG
5.00 MO-DO: Klassik Radio mit Stefan Ibelshäuser
FR: Klassik Radio mit Klara Jäger
7.00 Klassik Radio mit Thomas Ohrner
14.00 Klassik Radio mit Alexandra Berger
19.00 Klassik Radio Furioso mit Rolando Villazon
20.00 Klassik Radio mit Evita Helling
22.00 Musik zum Entspannen & Genießen

CHARIVARI

MÜNCHEN

SAMSTAG
6.00 Der Super-Samstag
12.00 Am Wochenende
18.00 Party-Hit-Mix
DJ Enrico Ostendorf legt die besten Party-Hits auf, nonstop gemixt die ganze Nacht.
4.00 Nacht

SONNTAG
8.00 Am Wochenende
Mod.: Thommy Berglmeir
Feel good music fürs Wochenende mit allen News und Trends aus München.
12.00 Am Wochenende
Feel good music fürs Wochenende mit allen News und Trends aus München.
17.00 Am Wochenende
Feel good music fürs Wochenende mit allen News und Trends aus München.
22.00 Nacht (bis 5.00)

MONTAG–FREITAG
5.00 Larissa Lannert live
„Münchens Feel-Good-Morgen" ist der perfekte Start in den Tag mit Larissa Lannert und Lucas Dombo. Für den Morgen in München gibt's feel good music, alle wichtigsten News aus München, spektakuläre Aktionen und jede Menge Spaß mit Münchens einziger Frau, die ihre eigene Morgensendung hat: Larissa Lannert.
10.00 Bei der Arbeit
Mod.: Susanne Brückner
Die perfekte Sendung für die Begleitung im Büro, auf der Baustelle, in der Agentur oder im Homeoffice. Die meiste Musik bei der Arbeit bringt Abwechslung und Spaß. Dazu gibt's jede Stunde das Newsupdate.
15.00 Tobi Wieser live
Mit Tobi Wieser
Der beste Start in den Feierabend. Die Themen des Tages und die beste feel good music. Tobi plant mit den Hörerinnen und Hörern den Feierabend. Alle News, alle Trends und alle Feierabendstaus.
20.00 Party-Hit-Mix
0.00 Nacht

HITRADIO Ö3

SAMSTAG
6.00 Ö3-Wecker Weekend-Edition
11.00 Eure Musik, Euer Hitradio am Wochenende
16.00 Frag das ganze Land
19.00 Ö3x
0.00 Ö3-Hitnacht
3.00 Ö3-Playlist „Rock"
4.00 Ö3-Hitnacht

SONNTAG
6.00 Ö3-Wecker Weekend-Edition
9.00 Walek wandert
11.00 Eure Musik, Euer Hitradio am Wochenende
19.00 Solid Gold
Die größten Klassiker aus 5 Jahrzehnten Ö3!
22.00 Treffpunkt Sternstunden
0.00 Ö3-Hitnacht
3.00 Ö3-Playlist Superhits

MONTAG–FREITAG
4.00 Der Ö3-Wecker Frühstart
5.00 Ö3-Wecker
9.00 Eure Musik, euer Hitradio am Vormittag
Lisa Hotwagner und Elke Rock lieben es, Musik zu spielen und bringen dich mit einer geballten Ladung Lieblingsmusik von den 80ern bis heute durch den Vormittag.
12.00 Der Song deines Lebens
FR: Der Countdown ins Wochenende!
13.00 Ö3-Sheydas Hitstorm
15.00 MO: Knoll packt an
DI-DO: Hallo Andi – die Ö3-Halbzeitshow
18.00 Eure Musik, euer Hitradio am Abend
FR: ö3x (19.00)
21.00 Ö3-Heimatsound
22.00 MO: Eure Musik, Euer Hitradio am Abend
DI: Ö3 Austria Top 40
MI: Eure Musik, Euer Hitradio am Abend
DO: Hawi d'Ehre Liebe usw.
0.00 MO: Ö3-Hitnacht
Di-DO: Frag das ganze Land – Nighttalk
0.00 Ö3-Playlist 2000er

RTL RADIO

Deutschlands Hit-Radio

SAMSTAG
6.00 Das Wochenende
8.00 Das Beste von Arno & der Morgencrew
10.00 Das Wochenende mit Simon
14.00 Das Wochenende
19.00 Am Abend
0.00 Die Hit-Nacht

SONNTAG
8.00 Die Trend Show
10.00 Das Wochenende mit Simon
14.00 RTL Top 40
17.00 Am Abend
0.00 Die Hit-Nacht

MONTAG–FREITAG
6.00 Arno und die Morgencrew
10.00 Juliane bei der Arbeit
14.00 Chris am Nachmittag
19.00 Am Abend
0.00 Die Hit-Nacht

ENERGY M

SAMSTAG
4.00 Hit Music Only!
7.00 Energy am Samstag mit Flo
12.00 Euro Hot 30
14.00 Energy mit Vivi
18.00 Energy Extravadance Show mit Dominik Koislmeyer
21.00 Energy Extravadance
0.00 Energy Extravadance

SONNTAG
5.00 Hit Music Only!
7.00 Energy mit Finn
12.00 Energy mit Carina
18.00 Euro Hot 30
20.00 Hit Music Only!
0.00 Hit Music Only!

MONTAG–FREITAG
5.00 Energy am Morgen
10.00 MO: Energy mit Ben
DI-FR: Energy mit Felina
13.00 MO: Energy mit Anna
DI-FR (15.00): Energy mit Anna
20.00 MO-MI: **Der Feierabend mit Julian**
DO.+FR: Enerdy mit Pia
FR.: 22.00 Energy Extravadance
0.00 Hit Music Only!

AFN

SAMSTAG
5.00 AFN The Eagle Weekend
13.00 American Top 40 with Ryan Seacrest
17.00 American Country Countdown with Kix Brooks
21.00 AFN The Eagle Weekend

SONNTAG
5.00 AFN The Eagle Weekend
8.00 20 The Countdown Magazine with Jon Rivers (Christian Music)
9.00 AFN The Eagle Weekend
13.00 American Country Countdown with Kix Brooks
17.00 American Top 40 with Ryan Seacrest
21.00 AFN The Eagle Weekend

MONTAG–FREITAG
6.00 Local Eagle Morning Show
10.00 Local Eagle Midday Show
14.00 Local Eagle Afternoon Show
18.00 AFN The Eagle After Hours

HIT RADIO FFH

SAMSTAG
5.00 Guten Morgen, Hessen!
9.00 Die schöne Samstagsshow
13.00 Hoch die Hände: Samstag
18.00 FFH – Was Geht?!
21.00 FFH Just Party
0.00 FFH Nachtleben

SONNTAG
6.00 Kreuz & Quer
9.00 Silvia am Sonntag – der Talk
12.00 FFH – Dein Mittag
15.00 Dein Sonntag mit Sabine
20.00 Die Du bist im Radio Show
0.00 FFH Nachtleben

MONTAG–FREITAG
5.00 Guten Morgen, Hessen!
10.00 Dein FFH-(Vor-)Mittag
14.00 Echt Evren
Mit Evren Gezer und Marvin Ulrich
18.00 FFH JETZT
20.00 Dein FFH-Abend
0.00 FFH Nachtleben

ARABELLA

„Radio Arabella 100,8 – 105,2"

SAMSTAG
6.00 Schönes Wochenende
Schönes Wochenende mit den besten Ausflugs- und Veranstaltungstipps aus München und der Region.
10.00 Radio Arabella am Wochenende
20.00 Nachtprogramm

SONNTAG
6.00 Schönes Wochenende
10.00 Radio Arabella am Wochenende
0.00 Die-Mehr-Musik-Nacht

MONTAG–FREITAG
5.00 Perfekt geweckt
9.00 Radio Arabella bei der Arbeit
12.00 Radio Arabella bei der Arbeit
15.00 Am Nachmittag
19.00 Die große Radio Arabella 80er-Show
20.00 Radio Arabella am Abend
22.00 Radio Arabella Nachtprogramm *M*

TV-SENDER

Anschriften · Telefon/Fax · Internet

E-Mail-Adressen finden Sie auch unter www.hoerzu.de

3SAT Postfach 4040, 55100 Mainz, **Tel.** 06131-70 12 16 1 **Fax** 06131-70 12 17 0 **Internet** www.3sat.de, **E-Mail:** info@3sat.de
ANIXE Theatinerstraße 11, 80333 München, **Tel.** 0621-490 91 160 **Internet** www.anixehd.tv
ARD Postfach 20 06 65, 80006 München, **Tel.** 089-55 89 440 **Hotline:** 0331-58569606 (digitale Sender) **Fax** 089-59 00 24 070 **E-Mail:** info@daserste.de **Internet** www.daserste.de
ARD-ALPHA Rundfunkplatz 1, 80300 München, **Tel.** 089 - 59 00 25078 **Fax** 089 - 5900 - 27 37 **Internet** www.br.de/fernsehen/ard-alpha
ARTE 4, quai du Chanoine Winterer BP 20035, F-67080 Strasbourg Cedex **Hotline** 01805-002 488 **Internet** www.arte.tv/de
BAYERISCHES FERNSEHEN Rundfunkplatz 1, 80300 München, **Tel.** 089 / 59 00 25078 **Fax** 089 / 5900 - 2 77 37 **Internet** www.br.de
BIBEL TV Wandalenweg 26, 20097 Hamburg, **Tel.** 040 - 44 50 66 - 0 **Fax** 040 - 44 50 66 - 18 **Internet** www.bibeltv.de
COMEDY CENTRAL Boxhagener Str. 80, 10245 Berlin, **Tel.** 030-700 10 00
DISNEY CHANNEL GERMANY Lilly-Palmer-Str. 2, 80636 München, **Tel.** 089-99340-0 **Fax** 089-99690-599 **Internet** http://disneychannel.de/
DMAX Sternstr. 5, 80538 München, **Tel.** 0089-20 60 99 100 **Internet** www.dmax.de
EUROSPORT Sternstraße 5, 80538 München, **Tel.** 089-62 82 45 04 **Internet** www.eurosport.de
FRANKEN TV Südwestpark 73, 90449 Nürnberg, **Tel.** 0911-9 67 96 0 **Fax** 0911-9 67 96 11 **Internet** www.franken-tv.de
HR-FERNSEHEN Bertramstraße 8, 60320 Frankfurt/Main, **Tel.** 069-15 55 111 **Fax** 069-15 55 155 **Internet** www.hr-online.de
HH 1 Rothenbaumchaussee 80, 20148 Hamburg, **Tel.** 040-41 44 24 00 **Fax** 040-41 442 567 **Internet** www.hamburg1.de
HSE 24 Münchener Straße 101 h, 85737 Ismaning, **Tel.** 0800 234 14 74 **Internet** www.hse24.de
KABEL DEUTSCHLAND GmbH Kundenservice, 99116 Erfurt, **Tel.** 0800-27 87 000 **Internet** www.KabelDeutschland.de
KABEL EINS Medienallee 7, 85774 Unterföhring, **E-Mail** zuschauerservice@kabeleins.de **Internet** www.kabeleins.de
KI.KA 99094 Erfurt, Gothaer Straße 36, **Tel.** 0180-215 15 14 **Fax** 0180-215 15 16 **Internet** www.kika.de
MDR Kantstraße 71-73, 04360 Leipzig, **Tel.** 0341-300 96 96 **Fax** 0341-300 65 37 **Internet** www.mdr.de
MÜNCHEN LIVE TV Marcel-Breuer-Str. 18-20, 80807 München, **Tel.** 089-41 20 07 70 0 **Fax** 089-41 20 07 70 7 **Internet** www.muenchen-tv.de
NDR Rothenbaumchaussee 132, 20149 Hamburg, **Tel.** 040-41 56 0 **Fax** 040-44 76 02 **Internet** www.ndr.de
NICK Boxhagener Str. 80, 10245 Berlin, **Tel.** 030 700 10 00 **Internet** www.nick.de
NRW.TV Kaistr. 3, 40221 Düsseldorf, **Tel.** 0211-95700 500 **Fax** 0211-95700 500 **Internet** www.nrw.tv
N-TV Picassoplatz 1, 50679 Köln, **Tel.** 01805-76 54 76 **Fax** 01805-183 183 **Internet** www.n-tv.de
ORF (ÖSTERREICH) Würzburggasse 30, A-1136 Wien, **Tel.** 00431-8 70 70 30 **Fax** 00431-8 70 70 330 **Internet** www.orf.at
PHOENIX Langer Grabenweg 45–47, 53175 Bonn, **Tel.** 0221 56789 600 **Internet** www.phoenix.de
PRO SIEBEN Medienallee 7, 85774 Unterföhring, **E-Mail** zuschauerservice@prosieben.de **Internet** www.prosieben.de
PRO SIEBEN MAXX Medienallee 7, 85774 Unterföhring **E-Mail** zuschauerservice@prosiebenmaxx.de **Internet** www.prosiebenmaxx.de
QVC Postfach 10 19 69, 44719 Bochum, **Tel.** 0800-293 33 33 **Internet** www.qvc.de
RADIO BREMEN (RB) Diepenau 10, 28195 Bremen, **Tel.** 0421-24 64 20 41 **Fax** 0421-24 64 20 39 **Internet** www.radiobremen.de
RBB Marlene-Dietrich-Allee 20, 14482 Potsdam, **Tel.** 0331-97 99 3 21 71 **Fax** 0331-97 99 3 21 79 **Internet** www.rbb-online.de
RIC (YFE AG) Türkenstr. 87, 80799 München, **Tel.** 089-99 72 71 0 **Internet** www.rictv.de
RTL Picassoplatz 1, 50679 Köln, **Tel.** 0221-46 70 85 58 **Internet** www.rtl.de
RTL ZWEI Lil-Dagover-Ring 1, 82031 Grünwald, **Internet** www.rtl2.de Zuschauerservice@rtl2.de
SAT.1 Medienallee 7, 85774 Unterföhring, **E-Mail** zuschauerservice@sat1.de **Internet** www.sat1.de
SAT.1 GOLD Medienallee 7, 85774 Unterföhring **E-Mail** zuschauerservice@sat1gold.de **Internet** www.sat1gold.de
SAARLÄNDISCHER RUNDFUNK (SR) 66100 Saarbrücken, **Tel.** 0681-60 21 313 **Fax** 0681-60 23 8 74 **Internet** www.sr-online.de
SERVUS TV Oberst Lepperdinger Straße 11-15, A-5071 Wals-Siezenheim **Tel.** + 43 662 84 22 44 **Internet** www.servustv.com
SIXX Medienallee 7, 85774 Unterföhring, **E-Mail** zuschauerservice@sixx.de **Internet** www.sixx.de
SKY Medienallee 26, 85774 Unterföhring, **Tel.** 089 997 279 00 **Internet** www.sky.de
SPORT 1 Münchner Straße 101 g, 85737 Ismaning, **Tel.** 089-96 066 0 **Fax** 089-960 66 10 09 **Internet** www.sport1.de
SRF (SCHWEIZ) Fernsehstraße 1-4, CH- 8052 Zürich, **Tel.** + 41 848 80 80 80 **Internet** www.srf.ch
SWR Hans-Bredow-Straße, 76530 Baden-Baden, **Tel.** 07221-92 92 05 00 **Fax** 07221-92 92 6 303 **Internet** www.swr.de
SUPER RTL Picassoplatz 1, 50679 Köln, **Tel.** 0221-46 70 85 58 **Fax** 0221-45 65 10 19 **Internet** www.super-rtl.de
TELE 5 Sternstr. 5, 80538 München, **Tel.** 089-20 60 99 100 **E-Mail** zuschauerredaktion@tele5.de, **Internet** www.tele5.de
TV5 MONDE Deutschland-Österreich, Postfach 30, A-1042 Wien **Tel.** 0043-192 03 **661** **Internet** www.europe.tv5monde.com/de
TV.BERLIN Karl-Heinrich-Ulrichs-Straße 11, 10787 Berlin, **Tel.** 030-89 64 31 27 **E-Mail** redaktion@tvb.de **Internet** www.tvb.de
VOX Picassoplatz 1, 50679 Köln, **Tel.** 0221-46 70 89 89 **Fax** 0221-95 34 37 5 **Internet** www.vox.de
WELT Zimmerstr. 50, 10888 Berlin, **Internet** www.welt.de **E-Mail:** tv@welt.de
WDR Fernsehen 50660 Köln, **Tel.** 0221-56 78 99 99 **Internet** www.wdr.de
ZDF 55100 Mainz, **Hotline** 06131-70 12 16 1 (auch digitale Sender) **Fax** 06131-70 12 17 0 **Internet** www.zdf.de

Achtung: Anrufe bei den Telefonhotlines sind kostenpflichtig!

Die 30-seitige Liste „Radiosender, Adressen & Frequenzen" können Sie bestellen bei: Redaktion HÖRZU, Leserdienst, Kennwort „Radio", FUNKE Programmzeitschriften GmbH, Großer Burstah 18–32, 20457 Hamburg. Bitte legen Sie einen adressierten, mit 1,60 € frankierten DIN A5 Umschlag bei. Die Liste steht auch unter der Internet-Adresse www.hoerzu.de als pdf-Datei zum Herunterladen bereit.

HÖRZU
RADIO AKTUELL
NR. 20/2025 | IHR RUNDFUNK-PROGRAMM VOM **17. – 23. MAI** | WWW.HOERZU.DE

ARD RADIO TATORT

Geisterdorf

„Brot weint“
Mysteriöse Todesfälle bringen nicht nur Laura Martini und den Ruf Freinaus, sondern auch die Null-Mord-Statistik des SHI (Swiss Health Institute) in die Bredouille. Sie zwingen Laura zu einer Zusammenarbeit mit dem SHI-Boss Luzi Kalberer (Thomas Sarbacher). Je tiefer die beiden in den Mordfällen ermitteln, desto unheimlicher wirkt das verlassene Bergdörfchen.
SO 18.00 **Bremen Zwei**

NORD FOTO: IMAGO/HEIN HARTMANN

UNSERE PODCAST-TIPPS
TOP-HITS!

SEXUALITÄT Hajo Schumacher und Therapeutin Katrin Hinrichs sprechen offen über Lust & Liebe. abendblatt.de/podcast

BESSER LEBEN TV-Experte Prof. Ingo Froböse verrät, wie man in jedem Alter fit & gesund bleibt. hoerzu.de/podcast

Auf Plattformen wie Spotify, Apple Podcasts u.a.

HÖHEPUNKTE DER WOCHE

ORATORIUM
Händel: „Athalia“
Eine konzertante Aufführung im Rahmen der Händelfestspiele Halle
SA 20.00 **NDR Kultur**

KONZERT
Bruckner und Schostakowitsch
Die Cellistin Sol Gabetta tritt als Solistin mit der Staatskapelle Dresden auf.
MO 20.00 **NDR Kultur**

LIVE-OPER
Alban Berg: „Wozzeck“
Alan Gilbert dirigiert die Oper beim Internationalen Musikfest Hamburg.
FR 20.00 **NDR Kultur**

SA

Tagestipps

ORATORIUM 20.00 NDR KULTUR

„Athalia“ wurde im Rahmen der Händelfestspiele Halle unter der leitung von Philipp Ahmann aufgeführt

Händel: „Athalia“

MITSCHNITT Athalia, Königin von Juda, bestieg den Thron, nachdem sie ihre Enkel hatte töten lassen. Nur der einjährige Joasch konnte gerettet werden. Für Händel bot diese alttestamentarische „böse Königin“ eine wunderbare Vorlage und da er sein neues Oratorium 1733 binnen weniger Wochen für die Universität von Oxford schreiben sollte, bediente er sich großzügig bei seiner eigenen Serenata „Il parnasso in festa“, HWV 73 (von 2024). **180 Min.**

LITERATUR 10.05 DLF

Martina Hefter

MAGAZIN Ihren künstlerischen Ausgangspunkt fand Martina Hefter im zeitgenössischen Tanz, bevor sie sich verstärkt dem Schreiben zuwandte. Nach mehreren Gedichtbänden erschien 2024 ihr erster Roman, für den sie den Deutschen Buchpreis erhielt. **55 Min.**

LIVE-OPER 19.00 DLF KULTUR

„Salome“

AUS NEW YORK Die biblische Figur der mörderisch liebenden Salomé hat Richard Strauss in einer der ersten Literaturopern der Musikgeschichte verewigt. Die Sopranistin Elza van den Heeve (Foto) singt in der Metropolitan Opera die Titelpartie **180 Min.**

KONZERT 22.15 NDR KULTUR

Um der Liebe willen zu allem fähig

AUFNAHME Anlässlich des 50. Todestages von Dmitri Schostakowitsch (Foto) lädt das Gewandhaus zum Schostakowitsch Festival Leipzig 2025 ein. Zu hören sind Ausschnitte aus der Oper „Lady Macbeth von Mzsenk“. **45 Min.**

ARD-NACHTKONZERT

0.03 **Schubert** Ouvertüre C-Dur D 591; Rundfunk-Sinfonieorchester Saarbrücken, Ltg.: Marcello Viotti **Ravel** Sonate; Lena Neudauer, Violine; Julian Steckel, Violoncello **Saint-Saëns** Klavierkonzert Nr. 5 F-Dur „Ägyptisches Konzert“; Pascal Rogé, Klavier; Rundfunk-Sinfonieorchester Saarbrücken, Ltg.: Myung-Whun Chung **Schostakowitsch** Streichquartett c-Moll op. 110; Rasumowsky-Quartett **E. Franck** Sinfonie A-Dur op. 47; Rundfunk-Sinfonieorchester Saarbrücken, Ltg.: Hans-Peter Frank 2.03 **Mendelssohn** „Die schöne Melusine“, Ouvertüre **Beach** Klavierquintett fis-Moll op. 67 **Rosetti** Konzert F-Dur **Byrd** „Infelix ego“ **Dvorák** Sinfonie Nr. 7 d-Moll 4.03 **Pierné** „Impressions de Music-Hall“ **Weber** Grand Duo concertant Es-Dur op. 48 **Casella** „Paganiniana“ 5.03 Werke von Roman, W.A. Mozart, Waldteufel, Albinoni, Taubert, Dvorák, Gouvy

Podcast · Mehrkanalton · Für Kinder · Hörspiel

17. MAI

HÖRZU

NDR 1

NDR 90,3

„Wir sind Hamburg“

6.00 Hamburg „Der Morgen“
10.00 Der Samstagvormittag mit Ilka Petersen 12.30 Europa-Wetter
14.00 Hamburg am Nachmittag 14.50 TV-Tipp 16.30 Sportplatz 16.40 Hör mal´n beten to 17.30 Sportplatz
18.00 Die Songs unseres Lebens 18.00 Nachrichten
21.00 NDR 1 – Die beste Musik für den Norden
23.00 ARD-Hitnacht
0.00 ARD-Hitnacht

WELLE NORD

„In Schleswig-Holstein zu Hause“

6.00 Moin S-H 7.10 De Week op Platt
10.00 Moin! S-H – Mein Wochenende
14.00 Moin! S-H – Mein Wochenende 17.58 Gesegneten Abend
18.00 NDR 1 – Songs unseres Lebens
21.00 NDR 1 – Die beste Musik für den Norden
23.00 ARD-Hitnacht
0.00 ARD-Hitnacht

NIEDERSACHSEN

„Das ist Radio“

6.00 Hellwach 6.50 Gartentipps 7.40 Hit-Jackpot 9.50 Wochenend-Horoskop
12.00 Plattenkiste Mit Martina Gilica
13.00 Der Sonnabend 16.40 Nachtgedanken
17.30 Sport aktuell
18.00 Die Songs unseres Lebens
21.00 NDR 1 – Die beste Musik für den Norden
23.00 ARD-Hitnacht
0.00 ARD-Hitnacht

RADIO MV

„Für uns in Mecklenburg-Vorpommern“

6.00 Schönes Wochenende Mit Tatjana Brand durch den Morgen
9.00 Wochenend' und Angerstein
14.00 Ihr Lieblingsmix am Wochenende
19.00 Klönkist / Plappermoehl Pattdüütschen Klönsnack, Literatur und Musik ut uns Land
20.00 Die 80er Show
21.00 NDR 1 – Die beste Musik für den Norden In diesem Format ist für jeden Musikliebhaber aus dem Norden etwas dabei.
23.00 ARD-Hitnacht
0.00 ARD-Hitnacht

NDR 2

6.00 Das Wochenende Mit allen Infos und bester NDR 2 Musik Mit Nikolai Russ 9.15 Moment mal
10.00 Das Wochenende Mit allen Infos und bester NDR 2 Musik Mit Dirk Böge 12.00 Das NDR 2 Update um 12
15.00 Die NDR 2 Bundesligashow Alle Spiele, alle Tore und die Schlusskonferenz Mit Moritz Cassalette
18.00 NDR 2 Soundcheck Neue Musik Mit Kathrin Hammer
21.00 NDR 2 Pop – Die Abendshow
0.00 NDR 2 Popnacht

NDR INFO

5.56 Morgenandacht Robert Zoske, Pastor i. R. aus Hamburg
6.00 Infoprogramm Die Nachrichten für den Norden Mit verlässlichen Informationen über das Wichtigste aus Sport und Kultur und Hintergrundinformationen aus Politik, Wirtschaft und Wissenschaft hält dieses Programm die Hörerinnen und Hörer auf dem Laufenden. 14.53 „Was diese Woche wichtig war“ – Kindernachrichten 17.40 **Themen des Tages** Hier hören Sie in einer halben Stunde die wichtigsten Nachrichten für den Norden. Aus Politik, Wirtschaft, Sport und Kultur. Das Topthema wird aus verschiedenen Perspektiven beleuchtet. In Interviews mit Korrespondenten, Experten oder Politikern. Meinungsstark, zuverlässig und verständlich. Von Montag bis Sonntag gibt es hier jeden Abend zuverlässig einen nationalen und internationalen Nachrichtenüberblick. 17.53 „Was diese Woche wichtig war“ – Kindernachrichten
20.15 ARD-Infoabend Gut informiert durch den Abend
22.00 ARD-Infonacht Gut informiert durch die Nacht In der ARD-Infonacht werden verlässlich zur vollen und zur halben Stunde Nachrichten gesendet - doch das Angebot geht weit darüber hinaus. Das Team der Infonacht blickt hinter die Schlagzeilen, auf Zusammenhänge, unterschiedliche Perspektiven und Hintergründe - beispielsweise mit spannenden Gesprächspartnern oder mit Auszügen aus angesagten Podcasts.
0.00 ARD-Infonacht

NDR KULTUR

6.00 Der Morgen 7.50 Morgenandacht
10.00 Klassik auf Wunsch 10.40 Lauter Lyrik
13.00 Belcanto
14.00 Der Sonnabend
17.00 Podcast OZ Die schiefe Bahn
18.00 Hörspiel **„Die Erschöpften“ (5/10)** Von Oliver Sturm Mit Tom Schilling, Jeanette Spassova, Marleen Lohse, Inga Busch, Johann von Bülow, Martin Rentzsch, Sebastian Blomberg Regie: Oliver Sturm 19.00 Hörspiel **„Die Erschöpften“ (6/10)** Von Oliver Sturm Mit Tom Schilling, Jeanette Spassova, Marleen Lohse, Inga Busch, Johann von Bülow, Martin Rentzsch, Sebastian Blomberg Regie: Oliver Sturm
20.00 Georg Friedrich Händel: „Athalia“ Oratorium in drei Akten Mit Mary Lys (Athalia), Alex Potter (Joad), Anna Dennis (Josabeth), Benjamin Hulett (Mathan), Edward Grint (Abner), Ramona Laxy (Joas), MDR-Rundfunkchor, Leipziger Barockorchester, Philipp Ahmann (Leitung) (Aufzeichnung vom 26. Mai 2024 in der Ulrichskirche, im Rahmen der Händel-Festspiele Halle) 22.15 **Um der Liebe willen zu allem fähig!** Ausschnitte aus der Oper von Dmitri Schostakowitsch „Lady Macbeth von Mzsenk“ Mit Kristine Opolais (Katerina Ismailowa), Pavel Černoch (Sergej), Dmitry Belosselskiy (Boris Timofejewitsch Ismailow), Gewandhausorchester Leipzig, Boston Symphony Orchestra, Andris Nelsons (Leitung)
23.00 Belcanto Hans-Jürgen Mende präsentiert die schönsten Arien
0.03 Nachtkonzert

N-JOY

6.00 Enjoy the Music
8.00 N-JOY Weekend
12.00 N-JOY Weekend
16.00 N-JOY Weekend
18.00 N-JOY Der beste Abend der Woche
20.00 N-JOY Residents Alle Farben, Vize, Jerome, Christian Lidsba – jeden Samstag legt einer unserer Resident-DJs für Euch auf. 20.00 N-JOY News
22.00 Der Beste Abend der Woche-Playlist 23.00 N-JOY News
0.00 Der Beste Abend der Woche-Playlist 0.00 N-JOY News
1.00 Die junge Nacht

BREMEN ZWEI

6.50 Die Morgenandacht
7.00 Der Samstagmorgen
11.00 Der Samstagvormittag Verlässliche Informationen aus Politik, Kultur und Gesellschaft.
14.00 Der Samstagnachmittag Trends der Kunst- und Kulturszene in Bremen, der Region und der Welt.
18.00 Feature Die vielleicht letzten Tage der Menschheit? (3): Der unbewohnbare Planet. Von Jannis Funk, Jakob Schmidt (Produktion: Eschata Film GmbH/Radio Bremen 2025)
19.00 Sounds Abendliche Musiksendung mit Blues und Folk, Singer-/Songwriter, liebens- und hörenswerte Außenseiter der Jazz- und Pop-Szene. Mit aktuellen Neuerscheinungen und ausgewählten Konzertveranstaltungen der Region.
22.00 Sounds in concert Jazzahead 2025
0.00 Die Nacht

BREMEN EINS

5.00 Der Samstagmorgen
10.00 Die Marcus-Rudolph-Show
13.00 Das Wochenende
18.00 Grüße und Musik Gibt es einen Song, den Sie schon immer mal wieder hören wollen? Oder Grüße, die Sie über das Radio verschicken möchten? Dann schreiben Sie uns!
20.00 Der Samstagabend Lassen Sie den Samstag entspannt ausklingen mit viel Musik und Musikgeschichten. Wir begleiten Sie durch den Abend mit den „Größten Hits aller Zeiten“.
0.00 ARD-Hitnacht

BREMEN VIER

6.00 Frei Haus Der beste Start ins Wochenende: Aufstehen mit Bremen Vier und erfahren, was der Tag noch bringt
10.00 Bremen Vier kommt rum
14.00 Bremen Vier läuft... schönes Wochenende Bremen Vier ist der Gute-Laune- Soundtrack, um in die richtige Samstagabend-Stimmung zu kommen – Musik nonstop im Lieblingsradio.
20.00 Tanzt Am Samstagabend liefert Bremen Vier die Partymusik zum Wochenende.
0.00 Die Bremen Vier Popnacht

WDR 3

6.04 Mosaik 7.50 **Kirche in WDR 3** Pfarrerin Christel Weber, Bielefeld
9.04 Klassik Forum
12.04 Kulturfeature Aus Sand gebaut – Die Skulpturen der Künstlerin Jeewi Lee Von Thorsten Jantschek (Produktion: DLF 2025)
13.04 WDR 3 persönlich Mit Götz Alsmann
15.04 Westart Lesen
16.04 Lesung
17.04 Vesper Cracovia civitas – Musik aus dem alten Krakau
17.45 ZeitZeichen 17. Mai 1970: Thor Heyerdahl startet Atlantiküberfahrt mit Ra II Von Andrea Kath
18.04 Vesper Vier Jahreszeiten 300+ **Vivaldi** Presto aus dem Violinkonzert g-Moll op. 8,2 „L'estate“ **Vivaldi** Violinkonzert E-Dur op. 8,1 „La primavera“ **Vivaldi** Violinkonzert g-Moll, op 8,2 „L'estate“ **Vivaldi** Allegro aus dem Violinkonzert F-Dur, op 8,3 „L'autunno“ **Vivaldi** Violinkonzert F-Dur, op 8,3 „L'autunno“ **Vivaldi** Violinkonzert f-Moll op. 8,4 „L'inverno“ **Vivaldi** Largo aus dem Violinkonzert f-Moll op. 8,4 „L'inverno“
19.04 Hörspiel **„Trans-Sister Radio“** Von Dietmar Wiesner Nach Terre Thaemlitz Mit Terre Thaemlitz, Saki, Viktoria Mayer, Daniel Christensen Regie: Terre Thaemlitz (Produktion: hr 2004)
20.03 Georg Friedrich Händel: „Athalia“ Oratorium in drei Akten (Aufnahme vom 26. Mai 2024 in der Ulrichskirche, Halle) 22.15 **Um der Liebe willen zu allem fähig!** Ausschnitte aus der Oper von Dmitri Schostakowitsch „Lady Macbeth von Mzsenk“
23.03 WDR 3 Studio Elektronische Musik
0.03 ARD-Nachtkonzert

RADIO HAMBURG

6.00 Easy am Morgen! Der Radio Hamburg Samstag Der Start ins Wochenende beginnt ganz easy mit Isaac Hoffmann. Mit ihm stimmt ihr euch von 6 bis 10 Uhr auf eure Shoppping-Tour ein, genießt ein langes Wochenend-Frühstück oder dreht eure Jogging-Runde um die Alster.
10.00 Die Zwei bis Drei! Eure Radio Hamburg Samstagsshow
15.00 Der Samstagnachmittag mit den Radio Hamburg Charts Moritz Maaß bringt euch mit den besten Mega-Hits durch den Samstagnachmittag.

RADIOPROGRAMM

HR 2

6.00 Musik am Morgen Werke von Mendelssohn, C.Ph.E. Bach, Tschaikowski, Schmelzer, Herschel, Silvestrov, Weber, J.S. Bach, Bruch, Brahms, Händel, Bazzini, Telemann, Smetana, Mozart, Grieg, Vivaldi 6.30 Zuspruch
9.30 hr2-kultur – kompakt
10.00 Treffpunkt hr-Sinfonieorchester Mit Ursula Böhmer
12.00 Hörbuchzeit
13.00 Hörbar
14.00 Archivschätze
15.00 Musikland Hessen
18.00 hr2-kultur – kompakt
19.00 Kriminalhörspiel ARD Radio Tatort **„Brot weint“** Von Dominik Bernet
20.00 Georg Friedrich Händel: „Athalia“ Oratorium in drei Akten (Aufnahme vom 26. Mai 2024 aus der Ulrichskirche in Halle) 22.15 **Um der Liebe willen zu allem fähig!** Ausschnitte aus der Oper von Dmitri Schostakowitsch „Lady Macbeth von Mzsenk“ (Aufführung vom Schostakowitsch Festival Leipzig 2025)
23.00 The Artist's Corner Die Stimme: Instrument des Jahres 2025. Ein grandioses Werkzeug Neuer Musik (2/4) Mit Julia Mihály Die Stimme des Menschen ist das älteste Instrument der Welt und bis heute als Werkzeug einer jeden neuen Musik weiterhin aktuell, facettenreich und überaus virtuos. In einer kleinen Sendereihe spürt die Frankfurter Komponistin und Sängerin Julia Mihály den wechselhaften Wanderungen der Stimme durch die avancierten Klanglandschaften im 20./21. Jahrhundert nach.
0.03 ARD-Nachtkonzert

R.SH

6.00 Schönes Wochenende!
9.00 Schönes Wochenende!
16.00 #neuehits mit Peggy Jeden Samstag ab 16 Uhr hat Peggy Schmidt die besten Hit-Tipps, Interviews mit den Stars und jede Menge Spaß für euch.
18.00 R.SH: Partytime! Die Show zum Mitmachen und Mitschnacken.
0.00 Die Nacht in Schleswig-Holstein! Für Nachtschwärmer und Nachtarbeiter: Alle frischen Hits in Schleswig-Holsteins bestem Mix!

MDR KULTUR

6.00 Am Morgen
9.00 Feature Das sächsische Manchester. Gedanken zu Chemnitz Von Kerstin Hensel Mit Simone von Zglinicki. Regie: Stefan Kanis (Produktion: MDR 2007)
9.35 Am Vormittag Wort zum Tag, aktuelle Empfehlungen für das Wochenende, Feuilleton und Stichtag
11.00 MDR Kultur trifft – Menschen von hier Unsere Gäste fühlen sich dem kulturellen Leben in unserer Region besonders verpflichtet. Kuratoren, Musiker, Intendanten, Schriftsteller, Dirigenten, Maler und viele mehr finden hier ihren Platz und erzählen aus ihrem beruflichen Leben und ihrem privaten Alltag.
12.00 Am Mittag Aktuelle Empfehlungen für das Wochenende Aktuelle Berichte zu den wichtigsten Themen des Tages.
14.00 Am Nachmittag Der Blick in die Welt bei MDR KULTUR international, aktuelle Berichte aus dem kulturellen und politischen Leben.
16.00 Studiosession
16.30 Am Nachmittag
18.00 MDR Kultur – Unter Büchern
19.00 Diskurs
19.30 Jazz Lounge Die perfekte Mischung für Jazz-Fans und Hörer, die mit Jazz einfach nur entspannt in den Abend starten wollen.
20.00 MDR Kultur Samstag Abend
22.00 MDR Kultur im Konzert Populär Pop, Rock, Soul, Jazz oder Folk. Von Leonard Cohen über Kettcar, Dota oder Reinhard Mey. Exklusive Mitschnitte, verschollene Aufnahmen und gefeierte Live – Alben.
0.00 Die Nacht

WDR 2

6.00 Das Morgenmagazin Darin: zur vollen und zur halben Stunde WDR aktuell
9.00 Die Samstagsshow Anschl.: Darin: zur vollen und zur halben Stunde WDR aktuell 11.45 Der Stichtag
14.00 WDR 2 Liga Live
18.00 Hausparty Anschl.: Darin: zur vollen Stunde WDR aktuell
21.00 WDR 2 POP. Die Abendshow Darin: zur vollen Stunde WDR aktuell
0.00 WDR 2 Popnacht Anschl.: Darin: zur vollen Stunde WDR aktuell

RBB

RADIO3

6.00 Am Morgen 6.10 Aktuell 6.20 Der Stichtag 6.40 Aktuell 6.50 Worte für den Tag 7.10 Klassiksplits
10.00 Klassik bis Zwei 10.10 Album der Woche 11.10 Gast 13.10 Kurz und gut
14.00 Blindverkostung
16.00 Deep Doku
17.00 Unser leben Aus Religion und Gesellschaft
18.00 Orte und Worte
19.00 Holzapfels Klassik Moderation: Stephan Holzapfel
20.00 Georg Friedrich Händel: „Athalia“ Oratorium in drei Akten 22.15 Um der Liebe willen zu allem fähig!
23.00 The Voice Erik Leuthäuser Mod.: Ortrun Schütz
0.03 Das Nachtkonzert

KLASSIK RADIO

Hörertelefon: (09 00) 5 59 00 55 (99cent/Minute) e-mail: wunsch@klassikradio.de Internet: http:/www.klassikradio.de

5.00 Klassik Radio mit Stefan Ibelshäuser Stefan Ibelshäuser begleitet Sie am Wochenende. Starten Sie mit Klassik Radio, der schönsten Klassik und Filmmusik gut in den neuen Tag.
9.00 Klassik Radio mit Klara Jäger
13.00 Klassik Radio Spezial
13.30 Klassik Radio mit Sabrina Gander
17.00 Die Klassik Radio Gesunde Stunde
18.00 Klassik Radio mit Sabrina Gander
19.00 Klassik Radio mit Evita Helling
21.00 Musik zum Entspannen & Genießen

HR 4

Postanschrift: Hessischer Rundfunk Welle hr4 34114 Kassel-Wilhelmshöhe

6.00 hr4 – Mein Samstagmorgen in Hessen 9.45 Haus und Garten
10.00 hr4 am Samstag
13.00 hr4 bis fünf
17.00 Die ARD-Schlagerparty
20.00 Die ARD-Schlagerparty Die Party zum Wochenende mit den besten Schlagern und Oldies zum Mitfeiern.
0.00 Die ARD-Schlagernacht

MDR 1

SACHSEN-ANHALT

6.00 Der lange Sonnabend 6.50 An(ge)dacht! 8.50 An(ge)dacht! 11.40 **Geschichten aus Sachsen-Anhalt** Tauchen Sie mit unseren Reportern ein in die reiche Historie unseres Landes
12.00 Ihr Wochenende 12.00 Der Tag in Sachsen-Anhalt 17.00 Der Tag in Sachsen-Anhalt 17.10 Bundesliga-Schlusskonferenz
18.00 Die Ü40-Party – Fabelhaft Feiern
23.00 ARD-Hitnacht

BR-KLASSIK

6.05 Auftakt Werke von Ibert, Brahms, Händel u. a.
8.05 Piazza 8.30 CD-Tipp 8.57 Werbung 9.30 Kulturszene 10.30 Zoom
11.05 Meine Musik
12.05 Divertimento Werke von Steiner, Morricone, C. Davis, Addinsell, Rota
13.05 Cantabile Nordische Chorwelten Werke von Sibelius, Pärt, Kreek, Gade, Anonymus, Laub u.a.
14.05 KlassikPlus Leo Smit und die „Verlorene Generation“ der niederländischen Musik
15.05 On stage Junge Interpreten **W.A. Mozart** Sonate e-Moll KV 304 **Mendelssohn** Sonate F-Dur **Ysaÿe** Sonate d-Moll op. 27 **R. Strauss** Sonate Es-Dur; Alma Vivienne Keilhack, Violine; Dorian Keilhack, Klavier
17.05 Do Re Mikro Das Geheimnis – Elfenzauber: Gefährliche Rettungsmission
18.05 Jazz und mehr Die Überraschenden. Mit Musik von Emma Rawicz, Tobias Wiklund, Monica Barbaro, Branford Marsalis u.a.
19.05 Musik der Welt Die Vielfalt globaler Sounds Frei wie ein Vogel. Federleichtes für den Mai Mit Julia Schölzel
20.03 Georg Friedrich Händel: „Athalia“ Oratorium in drei Akten (Aufnahme vom 26. Mai 2024 in der Ulrichskirche, Halle) 22.15 **Um der Liebe willen zu allem fähig!** Ausschnitte aus der Oper von Dmitri Schostakowitsch „Lady Macbeth von Mzsenk“
23.03 Forum Alte Musik Werke von Morley, Taverner, Holborne, Tallis, Byrd, O. Gibbons, Robinson
0.03 Das Nachtkonzert

DLF KULTUR

5.05 Aus den Archiven
6.05 Studio 9 6.20 **Wort zum Tage** Pröpstin Christina Maria Bammel, Berlin, Evangelische Kirche
9.05 Im Gespräch
11.05 Lesart
12.05 Studio 9
13.05 Breitband
14.05 Rang 1
14.30 Vollbild
16.05 Echtzeit
17.05 Studio 9 kompakt Themen des Tages
17.30 Tacheles
18.05 Feature Der Grenzläufer
19.00 Oper **Richard Strauss: „Salome“** Oper in einem Akt op. 54 Mit Elza van den Heever, Peter Mattei, Gerhard Siegel, Michelle DeYoung, Pitor Buszewski, Chor und Orchester der Metropolitan Opera, Yannik Nézet-Séguin (Leitung) (Direkt aus der Metropolitan Opera)
22.00 Die besondere Aufnahme Jenseits der Sonaten – Michael Korstick spielt Beethoven **Beethoven** 32 Variationen über ein eigenes Thema in c-Moll WoO 80; Sieben Bagatellen op. 33; Allegretto in c-Moll WoO 53; Sechs Variationen in D-Dur op. 76; Elf neue Bagatellen op. 119; 24 Variationen über „Venni Amore“ von Righini WoO 65; Michael Korstick
23.05 Fazit – Kultur vom Tage 23.50 Kulturpresseschau
0.05 Neue Musik Die Digitalisierung einer (musikalischen) Welt. Das Mills College in Oakland zwischen Geschichte und Vergessen
1.05 Diskurs
2.05 Klassik – Pop – et cetera Mit Martina Hefter (Schriftstellerin)
3.05 Tonart

RADIO 21

7.00 Der Rockbaron Während ihr euch am Samstag nochmal gemütlich im Bett umdreht, ist der Rockbaron schon für euch im Studio und bringt euch den besten Start ins Wochenende!
14.00 Die Rockarena
20.00 Giganten des Rock Immer mittwochs und samstags ab 20 Uhr nehmen wir eine Stunde eines Giganten des Rock unter die Lupe. Egal ob AC/DC, Bruce Springsteen, Metallica, die Rolling Stones oder Rammstein.
21.00 Bester Rock 'N Pop Non-Stop

DEUTSCHLANDFUNK

5.05 Spielraum
5.35 Presseschau
5.40 Spielraum
6.05 Kommentare und Themen der Woche
6.10 Informationen
9.05 Kalenderblatt Vor 35 Jahren: Die WHO streicht Homosexualität von der Krankheitsliste
9.10 Wochenendjournal
10.05 Klassik – Pop – et cetera Mit Martina Hefter (Schriftstellerin)
11.05 Gesichter Europas Bildungsarmut in Rumänien – Wo Schule für viele unbezahlbar ist Von Manfred Götzke
12.10 Informationen
13.10 Kommentare und Themen der Woche
13.30 Eine Welt
14.05 Campus und Karriere
15.05 Corso
16.05 Büchermarkt
16.30 Computer und Kommunikation
17.05 Streitkultur
17.30 Kultur heute
18.10 Infos am Abend
18.40 Hintergrund
19.05 Kommentare und Themen der Woche
19.10 Sport am Samstag
20.05 Hörspiel **„Die Erschöpften“ (5/10)** Von Oliver Sturm Mit Tom Schilling, Jeanette Spassova, Marleen Lohse, Inga Busch, Johann von Bülow, Martin Rentzsch, Sebastian Blomberg Regie: Oliver Sturm (Produktion: NDR/Dlf 2025)
22.05 Atelier neuer Musik Acoustic Ecology Lab. Tania Rubios Konzepte von Klangkunst, Biologie und indigener Erinnerung
22.50 Sport aktuell
23.05 Lange Nacht Träume fürs Kino. Eine Lange Nacht über den italienischen Filmemacher Federico Fellini
2.05 DLF Radionacht

WDR 4

6.00 WDR 4 mit Alix Gabele Mit Alix Gabele 8.55 Kirche in WDR 4
9.00 WDR 4 am Samstag Mit Ute Schneider 12.00 Der Tag um zwölf
14.00 WDR 4 mit Bernd Brüggemann Mit Bernd Brüggemann 18.00 Der Tag um Sechs
19.00 WDR 4 Discothek im WDR Anschl.: Darin: zur vollen Stunde WDR aktuell
20.00 WDR 4 Der Samstagabend Mit Katia Franke
0.00 ARD-Hitnacht Anschl.: Darin: zur vollen Stunde WDR aktuell

SA

WDR 5

6.00 ARD-Infosamstag 6.55 **Kirche in WDR 5** Pfarrerin Christel Weber, Bielefeld
7.04 Morgenecho
9.45 ZeitZeichen
10.04 Töne, Texte, Bilder
11.04 Satire Deluxe
12.00 Der Tag um zwölf
12.10 Europamagazin
13.04 18 Millionen – Der Politik-Podcast für NRW
13.30 Tiefenblick
14.04 Allesin Butter – Das Magazin fürs Genießen
15.04 Unterhaltung am Wochenende (Aufnahme vom 9. Mai aus dem Theater in Gütersloh)
17.04 Kriminalhörspiel ARD Radio Tatort **„Brot weint“** Von Dominik Bernet
18.00 Der Tag um Sechs
18.10 WDR 5 Sport
19.04 Hörspiel „Der Katze ist es ganz egal“ Von Franz Maria Orghandl
20.03 Westart Lesen
21.03 Ohrclip
22.03 ARD-Infonacht
0.00 ARD-Infonacht

MDR AKTUELL

5.00 Stunden-Programmschema 5.06 Aktuelle Berichte Hintergründe und Interviews 5.13 Börse in Frankfurt, New York und Tokio 5.15 Kurznachrichten 5.17 Berichte zum Zeitgeschehen mit Service, Tipps und Kultur 5.28 Wetter 5.29 Ausblick auf die kommende halbe Stunde 5.36 Aktuelle Berichte 5.40 Sport 5.45 Kurznachrichten 5.47 Aktuelle Berichte 5.58 Wetter 5.59 **Ausblick auf die kommende Stunde**

COSMO

8.00 Cosmo Das Morgenmagazin wendet sich an ein kosmopolitisches, urbanes Publikum im Alter von ca. 30 bis 50 Jahren, das an Internationalität, Vielfalt und einer besonderen Musikfarbe Interesse hat.
13.00 Cosmo Das Magazin wendet sich an ein kosmopolitisches, urbanes Publikum im Alter von ca. 30 bis 50 Jahren, das an Internationalität, Vielfalt und einer besonderen Musikfarbe Interesse hat.
18.00 Selektor
0.00 Schwarz zu blau

Tagestipps

KONZERT 22.00 BREMEN ZWEI

Marko Letonja leitete das Konzert in der Bremer Glocke

Carmen & Maria

MITSCHNITT Die Premiere von Georges Bizets „Carmen" 1875 war wahrlich kein Erfolg. Heute zählt das Werk zu den meistaufgeführten Opern überhaupt. Ähnlich erfolgreich ist Leo nard Bernsteins „West Side Story" von 1957. Auch in diesem Stück steht eine willensstarke Frau, Maria, im Rampenlicht. Mit ausgewählten Arien haben die Bremer Philharmoniker Carmen und Maria in den Mittelpunkt ihres Musikfestkonzerts gerückt (von 2023). **120 Min.**

MENSCHEN 13.30 DLF

Zwischentöne

MAGAZIN Der Mitbegründer des legendären DDR-Künstlerkollektivs AG. Geige zählt zu den prägenden Stimmen aus Chemnitz. Seit Jahren setzt Jan Kummer sich gegen Rechtsextremismus ein – heute ist er einer der Akteure der Kulturhauptstadt 2025. **90 Min.**

KRIMI 18.00 BREMEN ZWEI

Brot weint

ARD RADIO TATORT Ein Cyberangriff hat in Freinau Angst und Schrecken verbreitet. Das Aussteigerdorf ist fast menschenleer – bis auf die Leiche in der Rezeption von Lauras (Karin Pfammatter) Lodge. Und es bleibt nicht bei dieser einen. – Von Dominik Bernet. **60 Min.**

LITERATUR 22.05 DLF KULTUR

Deutscher Sachbuchpreis

MITSCHNITT Am 13. Mai waren die Nominierten des Deutschen Sachbuchpreises in Berlin zu Gast. mit den Moderatorinnen Shelly Kupferberg und Christine Watty (Foto) diskutierten sie über drängende Fragen unserer Zeit. **55 Min.**

ARD-NACHTKONZERT

0.03 **Beethoven** Klavierkonzert Es-Dur op. 73; Hélène Grimaud, Klavier; Staatskapelle Dresden, Ltg.: Vladimir Jurowski **R. Schumann** Romanzen und Balladen op. 67; MDR-Rundfunkchor, Ltg.: Howard Arman **J. Adams** Violinkonzert; Chad Hoopes, Violine; MDR-Sinfonieorchester, Ltg.: Kristjan Järvi **Bozza** Suite F-Dur; Leipziger Hornquartett **Suk** Scherzo fantastique op. 25; Philharmonisches Orchester des Theaters Altenburg Gera, Ltg.: Gabriel Feltz

2.03 **W.A. Mozart** Flötenkonzert G-Dur KV 313 **O. di Lasso** „Psalmus Primus Poenitentialis" **Vater** Violoncellokonzert Nr. 2 g-Moll **Szymanowski** Nocturne und Tarantella op. 28 **Magnard** Sinfonie Nr. 4 cis-Moll 4.03 **Boccherini** Sinfonie Nr. 2 Es-Dur **Schubert** Fantasie f-Moll D 940 **Hoffmeister** Oboenkonzert C-Dur 5.03 Werke von Bruckner, Schieffer decker, d'Erlanger, Mendelssohn, Telemann, Farrenc

Podcast · Mehrkanalton · Für Kinder · Hörspiel

NDR 1

NDR 90,3

„Wir sind Hamburg"

6.00 Hamburger Hafenkonzert Die älteste Radiosendung der Welt
8.00 Sonntags bei uns
8.30 Wi snackt platt
9.00 Hamburg am Sonntag 12.30 Europa-Wetter
14.00 Hamburg am Nachmittag 16.30 Sportplatz
18.00 Sportplatz Hamburg
19.00 Hamburger Hafenkonzert Die älteste Radiosendung der Welt
21.00 NDR 1 – Die beste Musik für den Norden
23.00 ARD-Hitnacht
0.00 ARD-Hitnacht

WELLE NORD

„In Schleswig-Holstein zu Hause"

6.00 Moin S-H 7.30 Gesegneten Sonntag
10.00 Moin! S-H – Mein Wochenende
14.00 Moin! S-H – Mein Wochenende
18.00 Moin! S-H
21.00 NDR 1 – Die beste Musik für den Norden
23.00 ARD-Hitnacht
0.00 ARD-Hitnacht

NIEDERSACHSEN

„Das ist Radio"

6.00 Der Sonntag 9.20 Mitten im Leben
11.00 Stars am Sonntag
12.00 Der Sonntag
17.30 Sport aktuell
18.00 Düt un dat op Platt
20.00 Unsere Oldies nonstop 20.50 Nachtgedanken
21.00 NDR 1 – Die beste Musik für den Norden
23.00 ARD-Hitnacht
0.00 ARD-Hitnacht

RADIO MV

„Für uns in Mecklenburg-Vorpommern"

6.00 Plattdütsch an'n Sünndag 7.45 Treffpunkt Kirche
9.00 Ihr Lieblingsmix am Wochenende
14.00 Ihr Lieblingsmix am Wochenende
19.00 Kunstkaten
20.00 Dat Beste ut de Plappermoehl / Hürspäl Lütt Stunn' Lüdsnack, Musik un süst noch wat
21.00 NDR 1 – Die beste Musik für den Norden In diesem Format ist für jeden Musikliebhaber aus dem Norden etwas dabei.
23.00 ARD-Hitnacht
0.00 ARD-Hitnacht

NDR 2

6.00 Das Wochenende Mit allen Infos und bester NDR 2 Musik Mit Christopher Scheffelmeier 9.15 Moment mal
11.00 Das Wochenende Mit allen Infos und bester NDR 2 Musik Mit Nina Zimmermann
15.00 Das Wochenende Mit den Highlights der Fußball-Bundesliga Mit Martin Roschitz 16.30 NDR 2 Sport 17.30 NDR 2 Sport
18.00 NDR 2 Soundcheck Neue Musik Mit Dirk Böge
21.00 NDR 2 Pop – Die Abendshow
0.00 NDR 2 Popnacht

NDR INFO

6.04 Recherchen, Reportagen, Gespräche
6.34 Recherchen, Reportagen, Gespräche
7.04 vertikal – horizontal
7.34 Recherchen, Reportagen, Gespräche
8.04 Mikado am So. – Radio für Kinder
9.04 Infoprogramm
9.34 Zwischen Hamburg und Haiti
10.00 Ev. Gottesdienst Pfarrer Thomas Ehgart (Predigt) (Stiftskirche Bad Gandersheim)
11.04 Das Feature
12.00 Der Presseclub
13.04 Infoprogramm
13.34 vertikal – horizontal
14.04 Zwischen Hamburg und Haiti
14.34 Recherchen, Reportagen, Gespräche
15.04 Das Feature
16.04 Recherchen, Reportagen, Gespräche
16.34 Recherchen, Reportagen, Gespräche
17.04 Synapsen. Ein Wissenschaftspodcast
18.04 Ausland – das Magazin
18.34 Infoprogramm
19.03 Recherchen, Reportagen, Gespräche
19.33 Recherchen, Reportagen, Gespräche Die Sendereihe bietet spannende Recherchen, hintergründige Reportagen und aufschlussreiche Gespräche zu interessanten Themen aus den Bereichen Politik, Gesellschaft oder Wirtschaft.
20.15 ARD-Infoabend Hintergrund
20.33 ARD-Infoabend Podcast Recherchen, Reportagen, Gespräche
22.00 ARD-Infonacht In der ARD-Infonacht geben die Moderatoren den Hörern einen Überblick über das aktuelle Weltgeschehen. Hier gibt es das Wichtigste vom Sport, Berichte aus der Wirtschaft, politische Interviews und Kommentare.
0.00 ARD-Infonacht

NDR KULTUR

6.00 Chormusik
7.00 Mikado
8.00 Kantate
8.40 Glaubenssachen Des Kaisers neuer Glaube. Das Konzil von Nizäa vor 1700 Jahren
9.00 Der Sonntag 10.40 Lauter Lyrik
13.00 Das Konzert Boulanger D'un matin de printemps **Saint-Saëns** Klavierkonzert Nr. 5 F-Dur op. 103 „Ägyptisches" **Ravel** Pavane pour une infante défunte **Boulanger** D'un soir triste **Debussy** La Mer **Fauré** Pavane op. 50; Seong-Jin Cho, Klavier; Orchestre National de France, Ltg.: Cristian Măcelaru (Aufzeichnung vom 25.4.2024 im Auditorium von Radio France in Paris)
15.00 Das Gespräch
15.30 Philipps Playlist
16.00 vertikal – horizontal
17.00 Chormusik Ángele Dei – Ein Blick in die Chorlandschaft Lettlands Von Marcus Stäbler
18.00 Feature Skateboarding
19.00 Kriminalhörspiel ARD Radio Tatort **„Brot weint"** Von Dominik Bernet
20.00 Das Konzert Internationale Händel-Festspiele Göttingen – Premiere Festspieloper „Tamerlano"
21.30 Das Konzert Musik 21 im NDR – Lizard Ensemble **Stevanović** „The poetic carcass of an almost but not quite shaped world" **Leitner** „Comfort music" **Roth** „Hit him when he cry out" **Habibian** „Have you ever let your hair fly free in the blowing wind?" **Durán** „The Imaginary Line" **Díez** Soundescriptions Vol.II: „About death and plants" (Aufzeichnung vom 21.02.2025 im NDR Konzerthaus in Hannover)
0.03 Nachtkonzert

N-JOY

6.00 Enjoy the Music
8.00 Best-of der N-JOY Morningshow mit Martina&Greg
10.00 N-JOY – Nur für die Ehre
14.00 N-JOY Weekend
18.00 N-JOY – Enjoy the Music 18.00 N-JOY News
20.00 N-JOY Weltweit Die ARD-Auslandskorrespondenten zu neuen Trends aus den Metropolen 20.00 N-JOY News
21.00 Flexikon 21.00 N-JOY News
22.00 Enjoy the Music
0.00 Die junge Nacht der ARD

BREMEN ZWEI

6.00 Classical
8.00 Der Sonntagmorgen
12.00 Der Sonntagmittag
14.00 Der Sonntagnachmittag
18.00 Kriminalhörspiel ARD Radio Tatort **„Brot weint"** Von Dominik Bernet Mit Karin Pfammatter (Laura), Thomas Sarbacher (Luzi), Urs Jucker (Jack), Julian A. Schneider (Emil), Isabelle Menke (Shelley), Jan Bluthardt (Ronnie), Sabrina Amali (Kiki), Miro Maurer (Vito), Gilles Tschudi (Hector) Regie: Mark Ginzler (Produktion: SRF 2025)
19.00 Klassikwelt
22.00 Klassikwelt in concert Musikfest Bremen 2023: Carmen & Maria. Kompositionen von Maurice Ravel, Georges Bizet, Duke Ellington, Leonard Bernstein, Hugo Alfvén
0.00 Die Nacht

BREMEN EINS

6.00 Der Sonntag
8.00 Der Sonntagmorgen
10.00 Der Sonntag aus Bremerhaven
13.00 Das Wochenende
18.00 Beat-Club
20.00 Der Sonntagabend Lassen Sie das Wochenende entspannt ausklingen mit viel Musik und Musikgeschichten. Wir begleiten sie durch den Abend mit den „Größten Hits aller Zeiten".
0.00 ARD-Hitnacht

BREMEN VIER

6.00 Bremen Vier läuft... schönes Wochenende Noch wach oder schon wach? Bremen Vier für Nachtschwärmer und Frühaufsteher am Sonntagmorgen: gut gelaunt und gut informiert in den Tag! So klingt jetzt!
8.00 Zebra Vier
11.00 Bremen Vier läuft... schönes Wochenende Der Sonntags-Brunch im Radio: Bremen Vier stellt neue Musik vor und liefert interessante Freizeit-Tipps für heute und die kommende Woche.
16.00 Eure Top 100 Jeden Sonntag von 16 bis 20 Uhr spielen wir das Beste aus eurer Top 100. .
20.00 Pop – Die Abendshow Mit der besten Playlist fürs Bremen-Vier-Land, Comedy, Musiknews und aktuellen Updates begleiten wir Euch durch den Abend.
0.00 Die Bremen Vier Popnacht

WDR 3

6.04 Am Sonntagmorgen Chaminade Méditation As-Dur op. 76,6, aus „Sechs Romanzen ohne Worte" **Crusell** Introduction et air suédois varié op. 12 **Pratten** Fantasia on Malbrook **Rossini** Harmoniemusik, aus der Oper „Il Barbiere di Siviglia" **Monteverdi** Zefiro torna e di soavi accenti
7.04 Geistliche Musik Pärt Cantate Domino **Henningsen** Singet dem Herrn ein neues Lied **Gade** Moderato F-Dur, aus „3 Tonstücke" op. 22 **Høybye** Tre Lyse Motetter **D. Becker** Canzon **Telemann** Sing, unsterbliche Seele **Schieferdecker** Auf, auf, mein Herz, Sinn und Gemüte **J.S. Bach** Es ist euch gut, dass ich hingehe BWV 108 **M. Praetorius / J.S. Bach** Kommt her zu mir, spricht Gottes Sohn 8.00 Bachkantate
8.30 Lebenszeichen
9.04 Lieblingsstücke 12.04 WDR 3 Meisterstücke
13.04 WDR 3 persönlich Mit Daniel Hope
15.04 Kulturfeature Aus Sand gebaut – Die Skulpturen der Künstlerin Jeewi Lee Von Thorsten Jantschek (Produktion: DLF 2025)
16.04 Klassik Klub
17.45 ZeitZeichen 18. Mai 1910: Todestag der Opernsängerin Pauline Viardot-García Von Christoph Vratz
18.04 Forum
19.04 Hörspiel „Aus dem Leben David Copperfields" (4/10) Von Otto C. S. Bielen
20.03 Konzert
23.03 Studio Neue Musik Am Sonntagabend bietet Ihnen WDR 3 Studio Neue Musik die weltweit gerühmten Eigenproduktionen.
0.03 ARD-Nachtkonzert

RADIO HAMBURG

7.00 Der Sonntagmorgen mit Radio Hamburg Euer Sonntagmorgen beginnt mit Moritz Maaß und der Kirchensendung. Mit ihm startet ihr bis 9 Uhr ganz gemütlich den letzten Wochentag.
9.00 Der Radio Hamburg Musikwunschsonntag Sonntags entspannt auf der Couch liegen und euren Lieblings-Mega-Hit bei eurem Lieblingssender Radio Hamburg hören? Kein Problem! Denn wir haben für euch den großen Musikwunschsonntag!

HR 2

6.00 Geistliche Musik Werke von Pärt, Henningsen, Gade, Høybye, D. Becker, Telemann, Schieferdecker, J.S. Bach, M. Praetorius/
7.30 Morgenfeier Maike Schult, Friedberg
8.00 Hörspiel **„Die Glitzer-Gang" (5/6)** Von Arne Salasse Mit Jens Wawrczeck Regie: Janine Lüttmann
8.30 Am Sonntagmorgen
11.30 Camino
12.00 Literaturland Hessen
13.00 Kaisers Klänge Türme aus Klängen – Architektur und Musik
14.00 Hörspiel **„Kriminalrat Obermoos erzählt" (44+45)** Von Walter Gerteis. Mit Heinz Schimmelpfennig, Uwe Dallmeier, Maria Madlen Madsen, Otto Knur
14.50 Klassikzeit Mozart Klavierkonzert D-Dur KV 451 **Schönberg** Pelleas und Melisande op. 5 **Koželuh** Sinfonie g-Moll op. 22/3 **Dvorák** Violinkonzert a-Moll op. 53 **Händel** „Xerxes" – Arie „Ombra mai fu"
17.00 Menschen und ihre Musik
18.00 Feature Das war der Bauernkrieg (3+4)
19.00 Die hr-Bigband PLAY! – With Mike. Studierende des MA Bigband cond. by Mike Holober
20.00 Konzertsaal Delius The Walk to the Paradise Garden **Bruch** Romanze für Viola und Orchester op. 85 **Prokofjew** Romeo und Julia aus Suite Nr. 1/2 Anschließend: **Royer** Ballettsuite aus „Le pouvoir de l'amour" **Mozart** Klaviersonate C-Dur KV 330
22.00 Notenschlüssel Schubert: Forellenquintett
23.30 Hörbar
0.03 ARD-Nachtkonzert

R.SH

7.00 R.SH: Kirche & Glaube!
10.00 R.SH: Kock am Sonntag! R.SH – Chefkorrespondent Carsten Kock blickt auf das politische Geschehen der Woche und hakt nach bei den Themen, über die Schleswig-Holstein spricht. Kompetent. Korrekt. Kock.
12.00 R.SH: Am Sonntag!
18.00 Die R.SH – Barba Radio Show!
21.00 Alle frischen Hits in Schleswig-Holsteins bestem Mix!
0.00 Die Nacht in Schleswig-Holstein! Für Nachtschwärmer und Nachtarbeiter

MDR KULTUR

6.00 MDR Kultur am Sonntagmorgen 6.30 **Kantate** Es ist euch gut, dass ich hingehe BWV 108 (Bogna Bartosz, Alt; Jörg Dürmüller, Tenor; Klaus Mertens, Bass; The Amsterdam Baroque Orchestra & Choir, Leitung: Ton Koopman)
10.00 Gottesdienst Die Übertragung von katholischen und evangelischen Gottesdiensten aus wechselnden Kirchen in ganz Deutschland ermöglicht es Gläubigen, die keine Kirche aufsuchen können, an der heiligen Messe teilzunehmen.
11.00 Sonntagsraten Radioquiz
12.00 MDR Kultur – Café Gespräche in entspannter Atmosphäre mit prominenten Gästen, die persönliche Einblicke in ihr Leben geben und über aktuelle Projekte berichten.
13.00 MDR Kultur am Sonntagnachmittag Mit aktuellen Beiträgen aus Kultur, Gesellschaft, Natur und Wissenschaft, außerdem „Das schöne Buch" 15.05 Diskurs 17.00 Folk und Welt
19.00 Jazz Lounge Die perfekte Mischung für Jazz-Fans und Hörer, die mit Jazz einfach nur entspannt in den Abend starten wollen.
19.30 MDR Kultur im Konzert Dresdner Musikfestspiele Eröffnung **J. Haydn** Konzert für Violoncello und Orchester C-Dur Hob. VIIb:1 **Mahler** Sinfonie Nr. 4 G-Dur; Ying Fang, Sopran; Jan Vogler, Violoncello; NHK Symphony, Ltg.: Fabio Luisi (Zeitversetzt aus dem Kulturpalast Dresden)
22.00 Schöne Töne Moderation: Sven Helbig
0.00 Die Nacht

WDR 2

6.00 Der Sonntagmorgen 7.45 **Kirche in WDR 2** Pfarrer Martin Engels, Düsseldorf
8.00 WDR 2 Sonntagsfragen Darin: zur vollen Stunde WDR aktuell
9.00 Die Sonntagsshow 11.45 Der Stichtag
12.00 WDR 2 Jörg Thadeusz
14.00 Sonntag Live Anschl.: zur vollen Stunde WDR aktuell
20.00 WDR 2 POP. Die Abendshow Darin: zur vollen Stunde WDR aktuell
0.00 WDR 2 Popnacht

RBB

RADIO3

6.00 Am Morgen
7.00 Ohrenbär
8.00 Klassik für Kinder
9.00 Lebenswelten
9.30 Bachkantate
10.00 Ev. Gottesdienst
11.00 Sonntagskonzert Werke von Ravel, Dvorák, Chopin, Brahms, Tschaikowski Mit Carlo Maria Giulini (Leitung)
14.00 Claudio Abbado Pires, Pollini und Pogorelich. Abbado und seine Solisten Von Kai Luehrs-Kaiser
16.00 Hörspiel
17.00 Das Gespräch
18.00 Die Literaturagenten
20.00 Konzert Werke von Beethoven, Chopin, Brahms (Direkt aus der Philharmonie Berlin)
23.00 Global Sounds
0.03 Das Nachtkonzert

KLASSIK RADIO

Hörertelefon: (09 00) 5 59 00 55 (99cent/Minute) e-mail: wunsch@klassikradio.de Internet: http:/www.klassikradio.de

6.00 Klassik Radio mit Stefan Ibelshäuser
7.00 Kirche
8.00 Klassik Radio mit Stefan Ibelshäuser
9.00 Klassik Radio mit Thomas Ohrner
11.00 Klassik Radio Spezial
12.00 Klassik Radio mit Thomas Ohrner
14.00 Klassik Radio Lesezeit
15.00 Klassik Radio mit Sabrina Gander
17.00 Klassik Radio Spezial
17.30 Klassik Radio mit Sabrina Gander
19.00 Die Till Brönner Show bei Klassik Radio
21.00 Musik zum Entspannen & Genießen

HR 4

6.00 hr4 – Mein Sonntagmorgen in Hessen 7.40 Übrigens...
10.00 hr4 – Mein schöner Sonntag
13.00 Wünsch dir was Die „Wünsch Dir Was"-Telefon-Nummer: 0800 7777 224
14.00 hr4-Oldies
17.00 Die ARD-Schlagerhitparade
19.00 Schlager und Hits nonstop
20.00 Musik liegt in der Luft Zum Träumen und Entspannen mit viel Liebe ausgewählt von unserer Musikredaktion.
0.00 Die ARD-Schlagernacht

BR-KLASSIK

6.05 Auftakt Werke von Monza, Glasunow, Françaix, Piovani, Beethoven, Offenbach, Telemann
7.05 Laudate Dominum Werke von Vivaldi, Vulpius, C.H. Graun, Monteverdi, Buxtehude, Buxtehude
8.05 Die Bach-Kantate J. S. Bach: „Wo gehest du hin?", Kantate am Sonntag Cantate BWV 166. Anschließend: Boyce: Sinfonie B-Dur op. 2/1; Händel: Orgelkonzert F-Dur HWV 292; Corelli: Concerto grosso D-Dur; J.S. Bach: „Wo gehest du hin?", Ich bitte dich, Herr Jesu Christ BWV 166
9.05 Das Musikrätsel
10.05 Sinfonische Matinée Werke von Tschaikowski, Rachmaninow, Tschaikowski
12.05 Tafel-Confect 12.30 Das Tafel-Confect-Update
13.05 Après-midi Werke von J.C.F. Fischer, Pez, Kusser, J.L. Bach, Telemann, J.S. Bach, Albéniz
15.05 Wunsch:Musik
17.05 Do Re Mikro Achtung! Es knallt gewaltig
18.05 Cinema
19.05 Konzertabend Zum 50. Todestag von Leroy Anderson. Werke von Anderson, Gershwin, Berlin, Copland, L. Bernstein, Waxman, J. Williams, Anderson Mitwirkende: Münchner Rundfunkorchester
21.03 Operetten-Boulevard Mit Stefan Frey
22.03 Der Chor des Bayerischen Rundfunks Werke von Brahms, Mendelssohn, R. Schumann, Schubert
23.03 Musik der Welt Zum 50. Todestag des Tangomusikers Aníbal Troilo
0.03 Das Nachtkonzert

MDR 1

SACHSEN-ANHALT

6.00 Der lange Sonntag Gut gelaunt und entspannt in den Sonntag 6.50 **An(ge)dacht!** Das geistliche Wort und eine kleine Portion Optimismus für den Start in den Tag 9.00 Der Sport in Sachsen-Anhalt
12.00 Ihr Wochenende 12.00 Der Tag in Sachsen-Anhalt 17.00 Der Tag in Sachsen-Anhalt
18.00 Ihr Abend
23.00 ARD-Hitnacht Ein Mix aus der besten Musik der vergangenen fünf Jahrzehnte.

DLF KULTUR

6.55 Wort zum Tage Die Religion Abrahams
7.05 Feiertag Papst Franziskus und die ökologische Wende. 10 Jahre nach der Umwelt-Enzyklika „Laudatio Si"
7.30 Kakadu für Frühaufsteher Wie entstehen Sterne?
8.00 Kakadu
8.05 Hörspiel „Gustav im Schrank" Von Sarah Trilsch
9.00 Kakadu
9.04 Kakadu
10.05 Plus Eins
12.05 Studio 9 kompakt
12.30 Die Reportage
13.05 Sein und Streit
14.05 Religionen
15.05 Interpretationen Zeitbild und Autobiografie. Das 8. Streichquartett von Dmitri Schostakowitsch
17.05 Studio 9 kompakt
17.30 Nachspiel 18.05 **Nachspiel. Feature** Makkabi Deutschland. Jüdischer Sport zwischen Tradition und Sicherheitssorgen
18.30 Hörspiel **„Die Erschöpften" (2/10)** Von Oliver Sturm Mit Tom Schilling u. a. Anschl.: Hörspiel **„Die Erschöpften" (3/10)** Von Oliver Sturm Mit Tom Schilling, Jeanette Spassova, Marleen Lohse, Inga Busch, Johann von Bülow, Martin Rentzsch, Sebastian Blomberg Regie: Oliver Sturm
20.00 Konzert Reger Vier Tondichtungen nach Arnold Böcklin op. 128 **Bruckner** Sinfonie Nr. 2 c-Moll WAB 102; Meininger Hofkapelle, Ltg.: Cornelius Meister (Aufz. vom 14.05.2025, Staatstheater Meiningen)
22.05 Literatur
23.05 Fazit 23.50 Kulturpresseschau
0.05 Das Podcastmagazin
1.05 Tonart

RADIO 21

6.00 Bester Rock 'N Pop Non-Stop Damit die Hörer auch nachts nicht auf ihre gewohnte Musikmischung verzichten müssen, gibt es „Bester Rock 'N Pop Non-Stop".
10.00 Die Rockshow am Sonntag Immer sonntags ab 10 Uhr schiebt Phillip Stammer für euch den Montag nochmal gaanz weit weg und bummelt mit euch durch den Sonntag.
17.00 Bester Rock 'N Pop Non-Stop
20.00 Rock-Kracher XXL
22.00 Bester Rock 'N Pop Non-Stop

DEUTSCHLANDFUNK

5.05 Auftakt
6.05 Kommentare und Themen der Woche
6.10 Geistliche Musik Werke von J.S. Bach, A. Scarlatti, Händel, Zelenka, Gade
7.05 Info und Musik
8.35 Am Sonntagmorgen
8.50 Presseschau
9.05 Kalenderblatt Vor 45 Jahren: Aufstand gegen die Militärdiktatur in Gwangju in Südkorea
9.10 Die neue Platte
9.30 Essay und Diskurs Mehr Glitzer! – Vom Feiern der Lebenskunst Moderation: Thorsten Jantschek
10.05 Katholischer Gottesdienst Domkapitular Theo Paul (Zelebrant)
11.05 Interview
11.30 Sonntagsspaziergang
13.05 Informationen
13.30 Zwischentöne
15.05 Rock et cetera
16.10 Büchermarkt
16.30 Forschung
17.05 Kulturfragen
17.30 Kultur heute
18.10 Infos am Abend
18.40 Hintergrund
19.05 Kommentare und Themen der Woche
19.10 Sport am Sonntag
20.05 Feature Der Grenzläufer Von Jörn Klare Mit Tilo Werner. Regie: Friederike Wigger (Produktion: Deutschlandfunk Kultur 2023)
21.05 Beethovenfest Bonn 2024 W.A. Mozart Klavierkonzert Nr. 23 A-Dur KV 488 **Beethoven** Sinfonie Nr. 8 F-Dur op. 93; Sinfonie Nr. 4 B-Dur op. 60; The Trinity Sinfonia; Fabian Müller, Klavier und Ltg. Mit Marie König (Aufnahme vom 19.9.2024 aus der Aula der Universität Bonn)
23.05 Der Tag
23.30 Sportgespräch
0.05 DLF Radionacht

WDR 4

6.00 Mittendrin Anschl.: Darin: zur vollen Stunde WDR aktuell 8.55 **Sonntagskirche**
9.00 WDR 4 am Sonntag Mit Steffi Schmitz
13.00 WDR 4 Wunderschön mit Katia Franke
18.00 WDR 4 Satire am Sonntag Mit Sigrid Fischer Anschl.: Darin: zur vollen Stunde WDR aktuell
19.00 Klassik populär Mit Elisabeth Verhoeven 19.00 WDR aktuell 20.00 WDR aktuell
22.00 Musik z. Träumen
0.00 ARD-Hitnacht Anschl.: Darin: zur vollen Stunde WDR aktuell

WDR 5

6.04 Das philosophische Radio
7.04 Hörspiel „Der Katze ist es ganz egal" Von Franz Maria Orghandl
8.04 Lebenszeichen
8.40 Das Geistliche Wort
9.04 Diesseits von Eden
9.45 ZeitZeichen
10.00 Ev. Gottesdienst
11.04 Das philosophische Radio
12.03 Presseclub
12.45 Presseclub – nachgefragt
13.04 Das Feature
14.04 Interview der Woche
14.30 Weltspiegel Podcast
15.04 Zwei Seiten
16.04 Ohrclip
17.04 Hörspiel „Anatomie eines Spitzels". Von Leonhard Koppelmann
18.00 Der Tag um Sechs
18.10 Auslandsreportage
18.30 Tiefenblick
19.04 MausLive
20.03 Kölner Treff
21.03 Satire Deluxe Mit Axel Naumer, Henning Bornemann
22.03 ARD-Infonacht
0.00 ARD-Infonacht

MDR AKTUELL

5.00 Stunden-Programmschema 5.06 Aktuelle Berichte 5.13 Börse in Frankfurt, New York und Tokio 5.15 Kurznachrichten 5.17 Berichte zum Zeitgeschehen mit Service, Tipps und Kultur 5.28 Wetter 5.29 Ausblick auf die kommende halbe Stunde 5.36 Aktuelle Berichte 5.40 Sport 5.45 Kurznachrichten 5.47 Aktuelle Berichte und Regionales aus Thüringen, Sachsen, Sachsen-Anhalt 5.59 **Ausblick auf die kommende Stunde**

COSMO

8.00 Cosmo
13.00 Cosmo Das Magazin wendet sich an ein kosmopolitisches, urbanes Publikum im Alter von ca. 30 bis 50 Jahren, das an Internationalität, Vielfalt und einer besonderen Musikfarbe Interesse hat.
18.00 Cosmo Konzerte
19.00 No comment
20.00 Cosmo kurdi
21.00 Cosmo sta ellinika (griechisch)
22.00 Cosmo en español (spanisch)
23.00 Schwarz zu blau
0.00 Neu in Cosmo
2.00 Schwarz zu blau

Tagestipps

KONZERT 20.00 NDR KULTUR

Solistin des Abends ist die argentinische, heute in der Schweiz lebende Cellistin Sol Gabetta

Staatskapelle Dresden

MITSCHNITT Für den legendären Cellisten Mstislaw Rostropowitsch schrieb Schostakowitsch sein erstes Cellokonzert. Rostropowitsch lernte das Werk innerhalb weniger Tage auswendig und stellte es bereits einen Monat nach der Uraufführung im Oktober 1959 in Leningrad mit dem Philadelphia Orchestra in den USA vor. Der Dirigent Tugan Sokhiev kombiniert Schostakowitschs Werk mit Bruckners Siebter (**zeitversetzt**). **120 Min.**

GESCHICHTE 9.45 WDR 5

Ho Chi Minh

„ZEITZEICHEN“ Sein Name war in den 1960er-Jahren der Schlachtruf der Studentenbewegung. Der hagere Mann mit dem spitzen Bart, der 1945 die Unabhängigkeit Vietnams verkündete, wurde zum Symbol im Kampf gegen Kolonialismus und Unterdrückung. **15 Min.**

GESELLSCHAFT 19.30 DLF KULTUR

Frauen im Kloster

FEATURE Früher war der Weg ins Kloster oft alternativlos. Frauen, die sich heute für ein Leben im Orden entscheiden, sind längst erwachsen und treffen ihre Entscheidung aus spirituellen Gründen. Warum gehen Frauen noch ins Kloster? **30 Min.**

LIVE-KONZERT 20.00 DLF KULTUR

Neue Wege

AUS BERLIN Im Rahmen der Funkhauskonzerte sind diesmal der Vibraphonist Oli Bott (Foto) und die Cellistin Anna Carewe eingeladen. Beide überschreiten schon lange musikalische Grenzen und kreieren im Duo einen mitreißenden Sound. **90 Min.**

ARD-NACHTKONZERT

0.03 **Beethoven** Klavierkonzert Nr. 2 B-Dur; Bruno Leonardo Gelber, Klavier; Berliner Philharmoniker, Ltg.: Klaus Tennstedt **Bartók** Rhapsodie Nr. 1; Sinn Yang, Violine; Marco Grisanti, Klavier **Albéniz** „Suite española Nr. 1“ op. 47; Rundfunk-Sinfonieorchester Berlin, Ltg.: Rafael Frühbeck de Burgos **M. Haydn** Violinkonzert B-Dur; Thomas Zehetmair, Violine; Deutsches Symphonie-Orchester Berlin, Ltg.: Ton Koopman **J.S. Bach** „Man singet mit Freuden vom Sieg“ BWV 149; Cornelia Horak, Sopran u.a.; Windsbacher Knabenchor; Deutsche Kammervirtuosen Berlin, Ltg.: Karl-Friedrich Beringer **Gorski** Fantasie f-Moll; Marek Pilch, Orgel 2.03 **Backofen** Klarinettenkonzert Es-Dur op. 24 **Beethoven** Sonate D-Dur op. 10/3 **Ravel** „Rapsodie espagnole“ **Sobeck** Bläserquintett Es-Dur op. 11 **Kiel** Klavierkonzert B-Dur op. 30 4.03 Werke von Braunfels, Beach, Telemann 5.03 Werke von Tanejew, Vivaldi u. a.

Podcast Mehrkanalton Für Kinder Hörspiel

NDR 1

NDR 90,3

„Wir sind Hamburg“

5.00 Am Morgen
10.00 Am Vormittag
13.00 Am Mittag 13.20 Hör mal ´n beten to
15.00 Hamburg am Nachmittag 16.30 Sportplatz
19.00 Kulturjournal 19.00 „Hamburg Heute“ 19.30 Kultur in Kürze
20.00 90,3 am Abend
21.00 Die beste Musik
23.00 ARD-Hitnacht
0.00 ARD-Hitnacht

WELLE NORD

„In Schleswig-Holstein zu Hause“

5.00 Moin S-H 8.30 Nachrichten
10.00 Moin! Schleswig-Holstein mittendrin 10.40 Hör mal'n beten to 14.30 Regionalwetter
15.00 Moin! Der Tag in Schleswig-Holstein 15.30 Regionalwetter, Sportmeldungen 16.30 1 Land, 5 Studios, Nachrichten für S-H
19.00 Moin! S-H – Von Binnenland und Waterkant 19.04 Gesegneten Abend
21.00 NDR 1 – Die beste Musik für den Norden
23.00 ARD-Hitnacht
0.00 ARD-Hitnacht

NIEDERSACHSEN

„Das ist Radio“

5.00 Hellwach 5.40 Zeitmaschine 6.20 Frühstück bei Stefanie
10.00 Wir in Niedersachsen 11.50 Hör mal 'n beten to (Plattdeutsch)
13.00 Wir in Niedersachsen 13.20 Zeitmaschine 13.30 Regional
16.00 Funkbilder
18.00 Die Blaue Stunde
19.00 Plattdeutsch
20.00 Traumhaft 20.50 Nachtgedanken
21.00 Die beste Musik für den Norden
23.00 ARD-Hitnacht
0.00 ARD-Hitnacht

RADIO MV

„Für uns in Mecklenburg-Vorpommern“

5.00 Die Stefan Kuna Show
10.00 Bei der Arbeit
13.00 Bei der Arbeit
16.00 Der Tag
19.00 Kulturjournal
20.00 Der Tag kompakt
20.10 Das Beste auf Deutsch
21.00 NDR 1 – Die beste Musik für den Norden
23.00 ARD-Hitnacht
0.00 ARD-Hitnacht

NDR 2

5.00 Der NDR 2 Morgen mit Elke und Jens 7.17 Comedy „Die Kur-Oase“
10.00 Der Vormittag 12.00 Das NDR 2 Update um 12
14.00 Der NDR 2 Nachmittag mit Jessica und Hardeland 16.45 Comedy „Die Kur-Oase“ 17.00 Das Update um 5
18.00 NDR 2 Soundcheck Neue Musik Mit Dirk Böge 18.15 Moment mal
21.00 NDR 2 Pop – Die Abendshow
0.00 NDR 2 Popnacht

NDR INFO

5.56 Morgenandacht Joachim Kretschmaar, Vorstand Theologie der Stiftung Diakoniewerk Kropp
6.00 Infoprogramm Wir halten Sie auf dem Laufenden – rund um die Uhr: Mit verlässlichen Informationen und unabhängigem Journalismus, mit Hintergründen aus Politik, Wirtschaft und Wissenschaft, mit dem Wichtigsten aus Sport und Kultur. 14.05 **11KM: der tagesschau-Podcast** Exklusive Recherchen und packende Geschichten, erzählt von den Journalistinnen und Journalisten, die sie aufgedeckt haben: Das ist „11KM: der tagesschau-Podcast“ – produziert von einem gemeinsamen Team von NDR Info und BR24. Ab sofort wird darin fünfmal pro Woche ein relevantes Thema in aller Tiefe behandelt. 17.05 Themen des Tages 18.35 **Themen des Tages** In Interviews mit Korrespondenten, Experten und Politikern werden die wichtigsten Nachrichten für den Norden aus Politik, Wirtschaft, Sport und Kultur präsentiert. Ein Topthema wird ausführlich diskutiert und behandelt. Korrespondenten, Experten und Politiker setzen sich mit aktuellen Themen aus Politik, Wirtschaft, Sport und Kultur auseinander und beleuchten diese aus verschiedenen Perspektiven.
20.15 Mitreden! Deutschland diskutiert
22.00 ARD-Infonacht In der ARD-Infonacht geben die Moderatoren den Hörern einen Überblick über das aktuelle Weltgeschehen. Hier gibt es das Wichtigste vom Sport, Berichte aus der Wirtschaft, politische Interviews und Kommentare.
0.00 ARD-Infonacht

NDR KULTUR

6.00 Der Morgen 7.50 Morgenandacht
8.30 Vorgelesen Sara Gmuer: 18. Stock (6/14) Es liest Nina Reithmeier
9.00 Der Morgen Aktuelles aus der Kultur und viel Musik
10.00 Der Vormittag Das große Musikmagazin mit Werken aus Barock, Klassik und Romantik. Unterhaltsam präsentiert und ergänzt durch aktuelle Beiträge, Veranstaltungstipps aus dem Sendegebiet und Hintergründe aus der Welt der Musik. 10.40 Lauter Lyrik 12.40 Neue Bücher
13.00 NDR Kultur à la carte Gespräche mit Menschen, die etwas zu sagen haben
14.00 Der Nachmittag Mit Philipp Cavert 15.20 Neue CDs
16.00 Das Journal Mit Philipp Cavert Das Journal informiert umfassend über das aktuelle Kulturgeschehen, setzt Schwerpunkte und spürt kulturpolitische und künstlerische Trends auf.
18.00 NDR Kultur à la carte Gespräche mit Menschen, die etwas zu sagen haben
19.00 Musica Klaviermusik
20.00 ARD-Konzert Schostakowitsch Violoncellokonzert Nr. 1 Es-Dur **Bruckner** Sinfonie Nr. 7 E-Dur; Sol Gabetta, Violoncello; Sächsische Staatskapelle Dresden, Ltg.: Tugan Sokhiev (Zeitversetzt aus der Semper-Oper in Dresden)
22.00 ARD-Jazz – Spotlight Seid ihr schon länger hier? – Jazz im postmigrantischen Deutschland Mod.: Konrad Bott
23.00 vertikal – horizontal Glaubens- und Gewissensfragen
0.03 Nachtkonzert

N-JOY

5.00 Euer N-JOY Warmup
6.00 Eure N-JOY Morningshow mit Martina und Greg Mit Martina Schönherr, Gregor Bogowicz 6.45 Die Postillon Hörfunknachrichten 7.40 Morning-show-Duell 8.45 „Und was machst du so?“
10.00 Euer N-JOY Mittag mit Jonas
14.00 Euer N-JOY Nachmittag mit Anne
18.00 N-JOY Play – Eure Show für neue Musik
21.00 N-JOY – Enjoy the Music Eure Lieblingslieder
22.00 Deutschrap ideal
0.00 Die junge Nacht

BREMEN ZWEI

5.50 Die Morgenandacht Evangelische und katholische Geistliche aus Bremen und der Region geben Inspiration.
6.00 Der Morgen
10.00 Der Vormittag
13.00 Der Tag
16.00 Der Nachmittag
18.00 Gesprächszeit Talk mit Prominenten und Zeitzeugen aus Kultur, Politik und Wirtschaft
19.00 Sounds Abendliche Musiksendung mit Blues und Folk, Singer-/Songwriter, liebens und hörenswerte Außenseiter der Jazz- und Pop-Szene. Mit aktuellen Neuerscheinungen und ausgewählten Konzertveranstaltungen der Region.
21.00 Late Nite Sounds Soulkitchen
23.00 Late Nite Sounds Nachtmix
0.00 Die Nacht

BREMEN EINS

5.00 Der Morgen Musik und Infos
10.00 Der Vormittag
12.00 Der Mittag
14.00 Der Nachmittag Musik und Talk. Starten Sie entspannt und gut informiert in den Nachmittag. Wir bringen Sie auf den neuesten Stand der Dinge.
18.00 Grüße und Musik Grüße verschicken und Musik wünschen Gibt es einen Song, den Sie schon immer mal wieder hören wollen? Oder Grüße, die Sie über das Radio verschicken möchten? Dann schreiben Sie uns!
20.00 Der Abend Musik, Infos, Talk. Lassen Sie den Tag entspannt ausklingen mit viel Musik und Musikgeschichten. Wir begleiten sie durch den Abend mit den „Größten Hits aller Zeiten“.
0.00 ARD-Hitnacht

BREMEN VIER

5.00 Die Vier am Morgen
10.00 Bremen Vier läuft
14.00 Bremen Vier läuft Immer live, immer nah dran, immer auf den Punkt informiert. Mit Livereportern, Korrespondenten und spannenden Studiogäste, mit interessanten Event-Tipps, lustiger Comedy und vor allem: Die beste Playlist im Bremen Vier Land!
18.00 Spätschicht
22.00 Pop – Die Abendshow Mit der besten Playlist fürs Bremen-Vier-Land, Comedy, Musiknews und aktuellen Updates begleiten wir Euch durch den Abend.
0.00 Die Popnacht

WDR 3

6.05 Mosaik Klassische Musik sowie Informationen und Meinungen zur Kultur. 7.50 **Kirche in WDR 3** Meike Wagener, Gladbeck
9.05 Klassik Forum de Murcia Tarantelas **Schubert** Der 23. Psalm D 706 **Beethoven** Sonate C-Dur op. 102,1 **Corelli** Konzert F-Dur **Beach** Szene und Arie der Maria Stuart, op.18, nach Worten Friedrich Schillers **Mendelssohn** Streichquartett Nr. 2 a-Moll op. 13 **Kapsberger** Capona **Flotow** Klavierkonzert Nr. 2 a-Moll **Williamson** Pretty Home **Arne** Rise Columbia! **Gottschalk** The Union op. 48, Konzertparaphrase **L. Bernstein** America, aus dem Musical „West Side Story“ **Weill** Lied der Polly „Die Seeräuber-Jenny“, aus „Die Dreigroschenoper“ **Strohl** Arlequin et Colombine
12.00 Der Tag um zwölf
12.10 Westart
13.04 Lunchkonzert Es muss nicht immer die große Sinfonie sein.
15.04 TonArt
17.45 ZeitZeichen 19. Mai 1890: Geburtstag Ho Tschi Minh, Revolutionär
18.00 Der Tag um Sechs
18.10 Resonanzen Aktuelles aus der Kultur
20.03 ARD-Konzert Schostakowitsch Violoncellokonzert Nr. 1 Es-Dur **Bruckner** Sinfonie Nr. 7 E-Dur; Sol Gabetta, Violoncello; Sächsische Staatskapelle Dresden, Ltg.: Tugan Sokhiev (Zeitversetzt aus der Semper-Oper in Dresden)
22.03 ARD-Jazz – Spotlight Seid ihr schon länger hier? – Jazz im postmigrantischen Deutschland
23.03 WDR 3 Open
0.03 Nachtkonzert

RADIO HAMBURG

5.00 Guten Morgen, Hamburg! Die Radio Hamburg Morning-Show! Mit Stübi, Alicia Alvarez, Stadtteil-Reporter André Kuhnert und John Ment startet ihr montags bis freitags gut gelaunt in den Tag.
10.00 Der Radio Hamburg Vormittag Dazu die wichtigsten News für Hamburg und 30 Minuten Musik nonstop.
14.00 Der Radio Hamburg Nachmittag
19.00 Der Radio Hamburg Abend
23.00 Mit Radio Hamburg durch die Nacht

HR 2

6.00 Am Morgen Inspiriert und entspannt in den Tag mit dem Besten aus der klassischen Musik, mit neuen Buch- und Hörbuchideen und mit einem Überblick über die Kulturthemen des Tages. 6.30 Zuspruch 7.30 Frühkritik 8.40 Buch- bzw. Hörbuch-Tipp
9.30 Lesung
10.00 Am Vormittag Chopin Ballade f-Moll op. 52 **Vivaldi** Violinkonzert B-Dur RV 359 **Grieg** 2. Peer-Gynt-Suite **Amalie von Preußen** Flötensonate F-Dur **Lortzing** „Zar und Zimmermann“ – Arie mit Chor „Den hohen Herrscher würdig zu empfangen“ **J.S. Bach** Adagio aus BWV 528
12.00 Doppelkopf
13.00 Am Mittag Berlioz „La damnation de Faust“ – Marche hongroise **Mozart** Streichquintett C-Dur KV 515 **Falla** Mazurka **Händel** 2. Suite D-Dur aus der „Wassermusik“
14.30 Lesung
15.00 Menschen und ihre Musik
16.00 Am Nachmittag
18.00 Der Tag Ein Thema, viele Perspektiven
19.00 Hörbar Musik grenzenlos
20.00 ARD-Konzert Schostakowitsch Violoncellokonzert Nr. 1 Es-Dur **Bruckner** Sinfonie Nr. 7 E-Dur; Sol Gabetta, Violoncello; Sächsische Staatskapelle Dresden, Ltg.: Tugan Sokhiev (Zeitversetzt aus der Semper-Oper in Dresden)
22.00 ARD-Jazz – Spotlight Seid ihr schon länger hier? Jazz im postmigrantischen Deutschland Mit Konrad Bott
23.00 Doppelkopf
0.03 ARD-Nachtkonzert

MDR KULTUR

6.00 Am Morgen Aktuelle Beiträge aus Kultur, Politik und Gesellschaft, das Wort zum Tage, Kalenderblatt, Medienschau und Feuilleton.
9.00 Lesezeit Jens Sparschuh: „Der Zimmerspringbrunnen“ (6/9). Es liest Ingo Meyer. (Produktion: Hörverlag 1997)
9.35 Am Vormittag
12.00 Am Mittag Aktuelle Berichte zu den wichtigsten Themen des Tages.
14.00 Die Klassikerlesung Stendhal: „Das Leben des Henry Brulard“ (11/18). Es liest Hans-Helmut Dickow
14.30 Am Nachmittag Der Blick in die Welt bei MDR KULTUR international, aktuelle Berichte aus dem kulturellen und politischen Leben.
18.00 Spezial Musik
19.00 Lesezeit Jens Sparschuh: „Der Zimmerspringbrunnen“ (6/9)
19.35 Jazz Lounge Die perfekte Mischung für Jazz-Fans und Hörer, die mit Jazz einfach nur entspannt in den Abend starten wollen.
20.00 Kriminalhörspiel ARD Radio Tatort **„Brot weint“** Von Dominik Bernet Mit Karin Pfammatter (Laura), Thomas Sarbacher (Luzi), Urs Jucker (Jack), Julian A. Schneider (Emil), Isabelle Menke (Shelley), Jan Bluthardt (Ronnie), Sabrina Amali (Kiki), Miro Maurer (Vito), Gilles Tschudi (Hector) Regie: Mark Ginzler (Produktion: SRF 2025)
21.00 Late Nite Sounds Soulkitchen. Moderation: Simon Brauer, Harald Mönkedieck
23.00 Late Nite Sounds Nachtmix
0.00 Die Nacht

RBB

RADIO3

6.00 Am Morgen 6.10 Aktuell 6.20 Der Stichtag 6.30 Kultur kompakt 6.40 Aktuel
10.00 Klassik bis Zwei 10.30 Kultur kompakt 10.40 Musikalisches Kalenderblatt
13.30 Lesung Theodor Fontane: Der Stechlin (7/32)
14.00 Meine Musik Klassik, garantiert subjektiv
16.00 Am Nachmittag Mod.: Frank Schmid 16.10 Aktuell 16.30 Kultur kompakt 16.40 Aktuell 17.30 Kultur kompakt 17.40 Aktuell
19.00 Hörspiel
20.00 ARD-Konzert
22.00 ARD-Jazz – Spotlight
23.00 Lesung
23.30 Klassik Lounge
0.03 Das Nachtkonzert

KLASSIK RADIO

Hörertelefon: (09 00) 5 59 00 55 (99cent/Minute) e-mail: wunsch@klassikradio.de Internet: http:/www.klassikradio.de

5.00 Klassik Radio mit Stefan Ibelshäuser
7.00 Klassik Radio mit Thomas Ohrner Bleiben Sie entspannt mit Klassik Radio, der schönsten Klassik und Filmmusik.
14.00 Klassik Radio mit Alexandra Berger Alexandra Berger ist während der Arbeit an Ihrer Seite. Bleiben Sie entspannt mit Klassik Radio, der schönsten Klassik und Filmmusik.
19.00 Klassik Radio Furioso mit Rolando Villazon
20.00 Klassik Radio mit Evita Helling
22.00 Musik zum Entspannen & Genießen

R.SH

5.00 Die R.SH Moin-Show! Schleswig-Holsteins bester Start in den Tag: Sharon Heyn & Matze Schmak bringen Sie gut gelaunt in den Tag – mit allen frischen Hits, den wichtigsten Infos für uns in Schleswig-Holstein und viel Spaß!
10.00 Schleswig-Holstein bei der Arbeit!
14.00 Schleswig-Holsteins neuer Nachmittag!
18.00 Ab in den Feierabend!
21.00 Alle frischen Hits in Schleswig-Holsteins bestem Mix!
0.00 Die Nacht in Schleswig-Holstein!

WDR 2

5.00 Das Morgenmagazin 5.00 WDR aktuell 5.56 Kirche in WDR 2 6.00 WDR aktuell 7.30 WDR aktuell und Lokalzeit auf WDR 2 8.00 WDR aktuell
9.00 Der Vormittag 10.50 WDR 2 Kabarett – Barbara Ruscher 11.45 Der Stichtag
12.00 Die gute Stunde
13.00 Das Mittagsmagazin
15.00 Der Nachmittag 15.00 WDR aktuell 18.00 Der Tag um Sechs
19.00 Abendmagazin
21.00 WDR 2 POP. Die Abendshow
0.00 WDR 2 Popnacht

HR 4

6.00 hr4 – Mein Morgen in Hessen 6.30 die hessenschau 7.20 Comedy
10.00 Britta am Vormittag
12.00 Britta am Mittag 12.30 die hessenschau
13.00 Wünsch dir was Die „Wünsch Dir Was“-Telefon-Nummer: 0800 7777 224
14.00 Am Nachmittag 14.30 die hessenschau
16.00 Mit hr4 in den Feierabend 16.30 die hessenschau 16.50 Comedy
20.00 hr4 – Musik liegt in der Luft
0.00 Die ARD-Schlagernacht

BR-KLASSIK

6.05 Allegro 6.30 Klassik aktuell 8.40 **Was heute geschah** 19.5.1924: „Celloklänge und Nachtigall-Gesang“: Die BBC sendet erstmals live aus dem Garten der Cellistin Beatrice Harrison
8.57 Werbung
9.05 Der Vormittag Werke von Soler, Mendelssohn, A. M. Smith, Vivaldi, Hummel u. a.
12.03 Der Nachmittag 12.30 Was heute geschah 13.30 Das neue Album oder: Ihr Musikwunsch
16.03 Leporello 16.15 Klassik aktuell 16.40 Was heute geschah 17.15 Klassik aktuell
18.03 Klassik-Stars Oliver Triendl (Klavier) **Kahn** Variationen über ein altes Lied op. 80 **Gernsheim** Klavierkonzert c-Moll op. 16 **Draeseke** Zwei Konzertwalzer op. 4
19.03 con passione Liebesleid unter Menschen Süditaliens **Leoncavallo** „Pagliacci“, Prolog des Tonio aus dem 1. Akt **Mascagni** „Cavalleria rusticana“, Romanze und Szene der Santuzza **Puccini** „Tosca“, Szene und Duett Cavaradossi – Tosca und Finale aus dem 1. Akt **Leoncavallo** „Nuit de décembre“ **Tosti** „Ninon“
20.03 ARD-Konzert Schostakowitsch Violoncellokonzert Nr. 1 Es-Dur **Bruckner** Sinfonie Nr. 7 E-Dur; Sol Gabetta, Violoncello; Sächsische Staatskapelle Dresden, Ltg.: Tugan Sokhiev (Zeitversetzt aus der Semper-Oper in Dresden)
22.03 ARD-Jazz – Spotlight Jazz im postmigrantischen Deutschland
23.03 Klassik für Klugscheißer
0.03 Das Nachtkonzert

MDR 1

SACHSEN-ANHALT

5.00 Der schönste Morgen 5.30 Das Land um halb
9.00 Ihr Vormittag 9.30 Ihre Region aus erster Hand
12.00 Ihr Nachmittag 12.00 Der Tag in Sachsen-Anhalt 15.30 Ihre Region aus erster Hand
16.00 Ihr Feierabend 16.30 Ihre Region aus erster Hand 17.00 Der Tag in Sachsen-Anhalt 17.30 Ihre Region aus erster Hand
20.00 Made in Germany
23.00 ARD-Hitnacht

DLF KULTUR

5.05 Studio 9 6.20 **Wort zum Tage** Andreas Hauber, Ellwangen, Katholische Kirche
9.05 Im Gespräch
10.05 Lesart
11.05 Tonart 11.30 Musiktipps
12.05 Studio 9
13.05 Länderreport
14.05 Kompressor
15.05 Tonart 15.30 Musiktipps 15.40 Live Session
17.05 Studio 9
18.30 Weltzeit
19.05 Zeitfragen
19.30 Zeitfragen. Feature Junge Frauen im Kloster. Armut, Keuschheit, Freiheit Von Kirsten Dietrich
20.00 In Concert Funkhauskonzert. Anna Carewe & Oli Bott Mod.: Matthias Wegner (Direkt aus Raum Dresden von Deutschlandfunk Kultur)
21.30 Einstand Bach-Wettbewerb Leipzig. Werke von Johann Sebastian Bach (Aufzeichnung vom 21.03.2025, Gewandhaus Leipzig)
22.05 Hörspiel **„Die Frau mit dem Muttermal“ (3/3)** Von Tanja Schmidt Nach dem Roman von Håkan Nesser Mit Hans Teuscher, Wolfgang Condrus, Tilmar Kuhn, Petra Hartung, Hüseyin Michael Cirpici, Max-Volkert Martens, Tatja Seibt, Klaus Jepsen, Jacqueline Macaulay, Klaus Dieter Klebsch, Helmut Ahner, Götz Schulte, Christian Gaul, Herbert A. Gornick, Fred Grätz, Stefanie Hoster, Heike Johannes, Tanja Schmidt
23.05 Fazit – Kultur vom Tage 23.50 Kulturpresseschau
0.05 Neue Musik Stromtonkunst. Elektronische Musik aus Island
1.05 Tonart Jazz

RADIO 21

5.00 Die Morning-Rockshow
10.00 Die Annette-Radüg-Show
14.00 Die Olli-Peral-Show Olli Peral versorgt die Hörer mit den aktuellsten News aus der Rockwelt in den Rock N' Pop News, Jede Stunde gibt es dazu Nachrichten aus Deutschland und der Welt. Zudem zweimal pro Stunde Wetter und Verkehr und das Wichtigste aus Eurer Region.
20.00 Bester Rock⁷N Pop Non-Stop Bis zum Morgen werden ununterbrochen Pop- und Rockhits gespielt.

DEUTSCHLANDFUNK

5.05 Informationen
9.05 Kalenderblatt Vor 100 Jahren: Pol Pot geboren, Diktator von Kambodscha
9.10 Europa heute
9.35 Tag für Tag
10.08 Kontrovers
11.35 Umwelt und Verbraucher
12.10 Informationen
13.35 Wirtschaft
14.10 Deutschland heute
14.35 Campus und Karriere
15.05 Corso
15.35 @mediasres
16.10 Büchermarkt
16.35 Wissenschaft im Brennpunkt
17.05 Wirtschaft
17.35 Kultur heute
18.10 Infos am Abend
18.40 Hintergrund
19.05 Kommentare und Themen der Woche
19.15 Andruck
20.10 Musikjournal
21.05 Kronberg Festival 2024 Tansman Deux mouvements pour quatour de violoncelles **Glière** Duette Nr. 1 bis 4 für zwei Violoncelli op. 53 **Klengel** Largo aus Kleine Suite für drei Violoncelli op. 59 **Krenek** Dyophonie für zwei Violoncelli op. 241 **Fitzenhagen** Concert-Walzer für Celloquartett op. 31 **Reich** Clapping Music **Beglarian** „Poisonous Root“ aus „Of Fables, Foibles and Fancies“ für Violoncello und Sprecher **Hummel** Zwei Paraphrasen über lettische Volkslieder für Celloquintett op. 59e; Petar Pejčić, Bonian Tian, Gabriel Schwabe, Christoph Heesch, Michael Polyzoides, Violoncello Mit Klaus Gehrke (Mitschnitt vom 27.9.2024 im Carl Bechstein Saal des Casals Forums, Kronberg)
22.50 Sport aktuell
23.10 Der Tag Journal vor Mitternacht
0.05 DLF Radionacht

WDR 4

6.00 WDR 4 mit Stefan und Carina Vogt 8.55 Kirche in WDR 4
10.00 WDR 4 mit Stefan Verhasselt 12.00 Der Tag um zwölf
14.00 WDR 4 Lokalzeit
18.00 WDR 4 mit Ute Schneider Mit Ute Schneider 18.00 Der Tag um Sechs
21.00 Go, Götz, Go! Anschl.: Darin: zur vollen Stunde WDR aktuell
22.00 Musik zum Träumen Musik zum Feierabend – mit sanften Klängen den Tag ausklingen lassen und ins Reich der Träume gleiten.
0.00 ARD-Hitnacht

WDR 5

6.05 Morgenecho 6.55 **Kirche in WDR 5** Meike Wagener, Gladbeck
9.45 ZeitZeichen 19. Mai 1890: Geburtstag Ho Tschi Minh, Revolutionär
10.04 Neugier genügt Alles aus der Wundertüte Anschl.: Darin: Reportage/Feature
12.00 Der Tag um zwölf
12.10 Tagesgespräch
13.00 Mittagsecho Aktuell und schnell
13.34 Das Wirtschaftsmagazin
14.04 Westart – Aktuelles aus der Kultur
15.04 WDR 5 Quarks – Wissenschaft und mehr
17.04 Westblick Das Landesmagazin
18.04 Politikum Der Meinungspodcast von WDR 5
18.30 Echo des Tages
19.04 Das philosophische Radio
20.03 Das Feature Zuflucht auf Probe – Schmerwitz und die Geflüchteten
21.03 Westart – Aktuelles aus der Kultur
22.03 ARD-Infonacht
0.00 ARD-Infonacht

MDR AKTUELL

5.00 Stunden-Programmschema 5.06 Aktuelle Berichte 5.13 Börse in Frankfurt, New York und Tokio 5.15 Kurznachrichten 5.17 Berichte zum Zeitgeschehen mit Service, Tipps und Kultur 5.29 Ausblick auf die kommende halbe Stunde 5.36 Aktuelle Berichte 5.40 Sport 5.45 Kurznachrichten 5.47 Aktuelle Berichte und Regionales aus Thüringen, Sachsen, Sachsen-Anhalt 5.58 Wetter 5.59 **Ausblick auf die kommende Stunde**

COSMO

7.00 Cosmo
12.00 No comment
14.00 Cosmo
19.00 Cosmo Podcasts
20.00 Cosmo türkçe (türkisch)
20.30 Cosmo bosanski / hrvatski / srpski (südosteuropäische Sprachen)
21.00 Cosmo italiano (italienisch)
21.30 Cosmo po-russki (russisch)
22.00 Cosmo po polsku (polnisch)
22.30 Cosmo bel-arabi (arabisch)
23.00 Schwarz zu blau
0.00 Cosmo fem:power
2.00 Schwarz zu blau

Tagestipps

NEUE MUSIK 21.00 NDR KULTUR

Benjamin Scheuers Kompositionen werden jedes Jahr in diversen Ländern und von renommierten Ensembles aufgeführt

Hindemith-Preis 2025

MAGAZIN Jedes Jahr zeichnet das Schleswig-Holstein Musikfestival eine Komponistin oder einen Komponisten mit dem Hindemith-Preis aus. In diesem Jahr geht der Preis an Benjamin Scheuer. Der Norddeutsche überrascht gerne, auch Humor spielt in seinen Werken eine Rolle, und er sucht im engen Austausch mit Interpretinnen und Interpreten nach neuen Ausdrucksmöglichkeiten, um das traditionelle Klangrepertoire zu erweitern. **60 Min.**

RATGEBER 10.08 DEUTSCHLANDFUNK

Rheumatoide Arthritis

„SPRECHSTUNDE“ Die Erkrankung beginnt mit steifen Gelenken an Händen und Füßen und kann den ganzen Körper belasten. Wird sie nicht rechtzeitig behandelt, verschlimmert sie sich und kann am Ende das Gelenk zerstören. **82 Min.**

JAZZ 21.05 DEUTSCHLANDFUNK

Das Devin Gray Trio

MITSCHNITT „Melt All the Guns“ heißen zwei Trioalben von Devin Gray (Foto), deren Stücke vom Wunsch nach einem Ende der politischen Verrohung in den USA inspiriert sind. 2024 präsentierte er mit seinem Trio beim Jazzfest Berlin eine Auswahl daraus **55 Min.**

KUNST 22.05 DLF KULTUR

Digitale Kunst

FEATURE Spätestens seit der Versteigerung einer digitalen Collage des Künstlers beeple sind NFTs (Symbolbild) in der Kunstwelt angekommen. Was steckt dahinter? Und machen NFTs Galerien überflüssig? Kunstexperten und Künstler geben Antworten. **55 Min.**

ARD-NACHTKONZERT

0.03 **Schiefferdecker** Konzert Nr. 8 F-Dur; Elbipolis Barockorchester Hamburg **J. Haydn** Klavierkonzert G-Dur Hob. XVIII/4; Christine Schornsheim, Hammerklavier; Neue Düsseldorfer Hofmusik, Ltg.: Mary Utiger **Janácek** Suite op. 3; WDR-Sinfonieorchester Köln, Ltg.: Gerd Albrecht **Schubert** Sonate Es-Dur D 568; Michael Endres, Klavier **Rachmaninow** „Die Glocken“ op. 35; Tatiana Pavlovskaya, Sopran; Jewgenij Akimow, Tenor; Wladimir Wanejew, Bariton; WDR-Rundfunkchor und Sinfonieorchester, Ltg.: Semyon Bychkov 2.03 **Viotti** Violinkonzert Nr. 22 a-Moll **Hummel** Sonate A-Dur op. 104 **Backofen** Klarinettenkonzert Es-Dur op. 16 **C. Schumann** Klaviertrio g-Moll op. 17 **Smetana** „Mein Vaterland“, Blanik 4.03 **Pergolesi** „Orfeo“ **J. Haydn** Streichquartett G-Dur op. 77/1 **Bantock** „Old English Suite“ 5.03 Werke von Pichl, W.A. Mozart, Vater, Joh. Strauß, Rachmaninow, Rameau

Podcast · Mehrkanalton · Für Kinder · Hörspiel

NDR 1

NDR 90,3

„Wir sind Hamburg“

5.00 Am Morgen
10.00 Am Vormittag
13.00 Am Mittag 13.20 Hör mal´n beten to
15.00 Hamburg am Nachmittag 16.30 Sportplatz
19.00 Kulturjournal 19.00 „Hamburg Heute“ 19.30 Kultur in Kürze
20.00 90,3 am Abend
21.00 Die beste Musik
23.00 ARD-Hitnacht
0.00 ARD-Hitnacht

WELLE NORD

„In Schleswig-Holstein zu Hause“

5.00 Moin S-H 8.30 Nachrichten
10.00 Moin! Schleswig-Holstein mittendrin 10.40 Hör mal'n beten to 14.30 Regionalwetter
15.00 Moin! Der Tag in Schleswig-Holstein 15.30 Regionalwetter, Sportmeldungen 16.30 1 Land, 5 Studios, Nachrichten für S-H 18.30 Regionalwetter
19.00 Moin! S-H – Von Binnenland und Waterkant 19.04 Gesegneten Abend
21.00 NDR 1 – Die beste Musik für den Norden
23.00 ARD-Hitnacht
0.00 ARD-Hitnacht

NIEDERSACHSEN

„Das ist Radio“

5.00 Hellwach 5.40 Zeitmaschine 6.20 Frühstück bei Stefanie
10.00 Wir in Niedersachsen 11.50 Hör mal 'n beten to (Plattdeutsch)
13.00 Wir in Niedersachsen 13.20 Zeitmaschine 13.30 Regional
16.00 Funkbilder
18.00 Die Blaue Stunde
19.00 Kulturspiegel
20.00 Traumhaft 20.50 Nachtgedanken
21.00 Die beste Musik für den Norden
23.00 ARD-Hitnacht
0.00 ARD-Hitnacht

RADIO MV

„Für uns in Mecklenburg-Vorpommern“

5.00 Die Stefan Kuna Show
10.00 Bei der Arbeit
13.00 Bei der Arbeit
16.00 Der Tag
19.00 Kulturjournal
20.00 Der Tag kompakt
20.10 Jazztime
21.00 NDR 1 – Die beste Musik für den Norden
23.00 ARD-Hitnacht
0.00 ARD-Hitnacht

NDR 2

5.00 Der NDR 2 Morgen mit Elke und Jens 7.17 Comedy „Die Kur-Oase“
10.00 Der Vormittag 12.00 Das NDR 2 Update um 12
14.00 Der NDR 2 Nachmittag mit Jessica und Hardeland 16.45 Comedy „Die Kur-Oase“ 17.00 Das Update um 5
18.00 NDR 2 Soundcheck Neue Musik Neue Alben und Songs, Interviews mit internationalen Stars und Newcomern. News und Spannendes aus der Popwelt und Musikszene aus dem World Wide Web musikjournalistisch aufbereitet. 18.15 Moment mal
21.00 NDR 2 Pop – Die Abendshow
0.00 NDR 2 Popnacht

NDR INFO

5.56 Morgenandacht Joachim Kretschmaar, Vorstand Theologie der Stiftung Diakoniewerk Kropp
6.00 Infoprogramm 14.05 **11KM: der tagesschau-Podcast** Exklusive Recherchen und packende Geschichten, erzählt von den Journalistinnen und Journalisten, die sie aufgedeckt haben: Das ist „11KM: der tagesschau-Podcast“ – produziert von einem gemeinsamen Team von NDR Info und BR24. Ab sofort wird darin fünfmal pro Woche ein relevantes Thema in aller Tiefe behandelt. 17.05 Themen des Tages 18.05 Streitkräfte und Strategien #Ukraine 18.35 **Themen des Tages** Hier hören Sie in einer halben Stunde die wichtigsten Nachrichten für den Norden. Aus Politik, Wirtschaft, Sport und Kultur. Das Topthema wird aus verschiedenen Perspektiven beleuchtet. In Interviews mit Korrespondenten, Experten oder Politikern. Meinungsstark, zuverlässig und verständlich. Von Montag bis Sonntag gibt es hier jeden Abend zuverlässig einen nationalen und internationalen Nachrichtenüberblick.
20.15 ARD-Infoabend Gut informiert durch den Abend
22.00 ARD-Infonacht In der ARD-Infonacht geben die Moderatoren den Hörern einen Überblick über das aktuelle Weltgeschehen. Hier gibt es das Wichtigste vom Sport, Berichte aus der Wirtschaft, politische Interviews und Kommentare.
0.00 ARD-Infonacht

NDR KULTUR

6.00 Der Morgen 7.20 Stoltenberg liest 7.50 Morgenandacht
8.30 Vorgelesen Sara Gmuer: 18. Stock (7/14) Es liest Nina Reithmeier
9.00 Der Morgen Aktuelles aus der Kultur und viel Musik
10.00 Der Vormittag Das große Musikmagazin mit Werken aus Barock, Klassik und Romantik. Unterhaltsam präsentiert und ergänzt durch aktuelle Beiträge, Veranstaltungstipps aus dem Sendegebiet und Hintergründe aus der Welt der Musik. 10.40 Lauter Lyrik 12.40 Neue Bücher
13.00 Starke Stücke
14.00 Der Nachmittag Mit Franziska von Busse 15.20 Neue CDs
16.00 Das Journal Mit Franziska von Busse Das Journal informiert umfassend über das aktuelle Kulturgeschehen, setzt Schwerpunkte und spürt kulturpolitische und künstlerische Trends auf.
18.00 Starke Stücke
19.00 Musica Kammermusik
20.00 Kombo Mit Grit Schulze
21.00 Neue Musik Hindemith-Preisträger 2025: Benjamin Scheuer Von Chantal Nastasi
22.00 Jazz See More Jazz Rostock 2024: Niels Lan Doky Trio „Yesterday's future“ In der Musikrichtung des Jazz haben sich in den letzten hundert Jahren viele verschiedenen Stilrichtungen entwickelt. Der Siegeszug begann mit dem klassischen „New Orleans Jazz“ und „Dixieland Jazz“ zu Beginn des 20. Jahrhunderts. Danach folgten immer neue Stile wie Swing, Bebop, Cool Jazz oder Free Jazz.
23.00 Welt der Musik
0.03 Nachtkonzert

N-JOY

5.00 Euer N-JOY Warmup
6.00 Eure N-JOY Morningshow mit Martina und Greg Mit Martina Schönherr, Gregor Bogowicz 6.45 Die Postillon Hörfunknachrichten 7.40 Morning-show-Duell 8.45 „Und was machst du so?“
10.00 Euer N-JOY Mittag mit Jonas
14.00 Euer N-JOY Nachmittag mit Anne
18.00 N-JOY Play – Eure Show für neue Musik
21.00 N-JOY – Enjoy the Music Eure Lieblingslieder 23.00 N-JOY News
0.00 Die junge Nacht

BREMEN ZWEI

5.50 Die Morgenandacht Evangelische und katholische Geistliche aus Bremen und der Region geben Inspiration.
6.00 Der Morgen
10.00 Der Vormittag
13.00 Der Tag
16.00 Der Nachmittag
18.00 Gesprächszeit Talk mit Prominenten und Zeitzeugen aus Kultur, Politik und Wirtschaft
19.00 Sounds Abendliche Musiksendung mit Blues und Folk, Singer-/Songwriter, liebens und hörenswerte Außenseiter der Jazz- und Pop-Szene. Mit aktuellen Neuerscheinungen und ausgewählten Konzertveranstaltungen der Region.
21.00 Late Nite Sounds Jazz: Iconic
23.00 Late Nite Sounds Nachtmix
0.00 Die Nacht

BREMEN EINS

5.00 Der Morgen Musik und Infos
10.00 Der Vormittag
12.00 Der Mittag
14.00 Der Nachmittag Musik und Talk. Starten Sie entspannt und gut informiert in den Nachmittag. Wir bringen Sie auf den neuesten Stand der Dinge.
18.00 Grüße und Musik Grüße verschicken und Musik wünschen Gibt es einen Song, den Sie schon immer mal wieder hören wollen? Oder Grüße, die Sie über das Radio verschicken möchten? Dann schreiben Sie uns!
20.00 Der Abend Musik, Infos, Talk. Lassen Sie den Tag entspannt ausklingen mit viel Musik und Musikgeschichten. Wir begleiten sie durch den Abend mit den „Größten Hits aller Zeiten“.
0.00 ARD-Hitnacht

BREMEN VIER

5.00 Die Vier am Morgen
10.00 Bremen Vier läuft
14.00 Bremen Vier läuft Immer live, immer nah dran, immer auf den Punkt informiert. Mit Livereportern, Korrespondenten und spannenden Studiogäste, mit interessanten Event-Tipps, lustiger Comedy und vor allem: Die beste Playlist im Bremen Vier Land!
18.00 Spätschicht
22.00 Pop – Die Abendshow Mit der besten Playlist fürs Bremen-Vier-Land, Comedy, Musiknews und aktuellen Updates begleiten wir Euch durch den Abend.
0.00 Die Popnacht

WDR 3

6.05 Mosaik Klassische Musik sowie Informationen und Meinungen zur Kultur. 7.50 **Kirche in WDR 3** Meike Wagener, Gladbeck
9.05 Klassik Forum Anonymus Newcastle **Hensel** 4 Lieder op. 6 **Gipps** Hornkonzert op. 58 **Capponi** Sonata da camera Nr. 2 **W.A. Mozart** Sinfonie D-Dur KV 504 **Anonymus** The Frog and the Mouse, Ballade **Händel** 'Twas When the Seas Were Roaring, Lied **Weber** Klarinettenkonzert Nr. 2 Es-Dur op. 74 **Gasparini** Overture aus der Oper „Hamlet“ **Hensel** Die Mainacht op. 9,6 **Barber** Violoncellokonzert op. 22
12.00 Der Tag um zwölf
12.10 Westart
13.04 Lunchkonzert Es muss nicht immer die große Sinfonie sein.
15.04 TonArt
17.45 ZeitZeichen 20. Mai 1980: Jürgen Hinzpeter filmt Militärmassaker in Südkorea
18.00 Der Tag um Sechs
18.10 Resonanzen Aktuelles aus der Kultur
20.03 WDR 3 Städtekonzerte Händel Auswahl aus den Suiten der „Wassermusik“ **Daugherty** Reflections on the Mississippi **Mendelssohn** Das Märchen von der schönen Melusine op. 32, Ouvertüre **Debussy** La Mer; Attila Benkö, Tuba; Philharmonie Südwestfalen, Ltg.: Simon Gaudenz Mit Susanne Herzog (Aufnahme vom 28. März aus dem Apollo-Theater, Siegen)
22.03 Jazz Der Geheime Garten des Jazz Mit Götz Alsmann
23.03 WDR 3 Open
0.03 Nachtkonzert

RADIO HAMBURG

5.00 Guten Morgen, Hamburg! Die Radio Hamburg Morning-Show!
10.00 Der Radio Hamburg Vormittag
14.00 Der Radio Hamburg Nachmittag Mit Tim Gafron geht's gut gelaunt in Richtung Feierabend. Auch von ihm gibt's natürlich alle wichtigen News, die Hamburg aktuell bewegen.
19.00 Der Radio Hamburg Abend Immer montags bis freitags von 19 bis 23 Uhr. Dazu natürlich alle wichtigen News des Tages.
23.00 Mit Radio Hamburg durch die Nacht

HR 2

6.00 Am Morgen 6.30 Zuspruch 7.30 Frühkritik 8.40 Buch- bzw. Hörbuch-Tipp
9.30 Lesung
10.00 Am Vormittag J.S. Bach Konzert A-Dur BWV 1055 **Guastavino** Sonatina g-Moll **Weber** „Freischütz“ – Arie der Agathe „Wie nahte mir der Schlummer“ **Schumann** Fantasiestücke op. 73 **Fasch** Ouvertüre g-Moll für zwei Oboen, zwei Fagotte, Streicher und Basso continuo
12.00 Doppelkopf
13.00 Mittagskonzert Werke von Beethoven, Schostakowitsch (Aufnahme vom 9. Mai 2025 aus der Alten Oper Frankfurt)
14.30 Lesung
15.00 Literaturland Hessen
16.00 Am Nachmittag
18.00 Der Tag
19.00 Hörbar Musik grenzenlos
20.00 RendezVous Chanson Die ganze Vielfalt der frankophonen Musik zu Gehör bringen, das ist der Anspruch von „RendezVous Chanson“. Monsieur Chanson Gerd Heger kann sich beim Saarländischen Rundfunk auf das größte einschlägige Archiv in Europa (außerhalb Frankreichs) stützen: Fast 100 000 Titel machen es möglich, das traditionelle Chanson bis in seine Frühzeiten genauso zu würdigen wie aktuelle Entwicklungen und sogar die Hitparade.
21.00 JetztMusik Hilda Paredes, Kammermusik (1/2) Werke von Paredes (Konzert vom 21. November 2024 im Schlossbergsaal des SWR Freiburg)
22.00 Weltmusik Open World
23.00 Doppelkopf
0.03 ARD-Nachtkonzert

R.SH

5.00 Die R.SH Moin-Show!
10.00 Schleswig-Holstein bei der Arbeit!
14.00 Schleswig-Holsteins neuer Nachmittag! Kurz vorm Feierabend, im Auto beim Pendeln oder zum Start in die Spätschicht: Luca Büttner & Voller Mittmann bringen Sie gut durch den Nachmittag!
18.00 Ab in den Feierabend!
21.00 Alle frischen Hits in Schleswig-Holsteins bestem Mix!
0.00 Die Nacht in Schleswig-Holstein!

MDR KULTUR

6.00 Am Morgen
9.00 Lesezeit Jens Sparschuh: „Der Zimmerspringbrunnen“ (7/9). Es liest Ingo Meyer. (Produktion: Hörverlag 1997)
9.35 Am Vormittag
12.00 Am Mittag Aktuelle Berichte zu den wichtigsten Themen des Tages.
14.00 Die Klassikerlesung Stendhal: „Das Leben des Henry Brulard“ (12/18). Es liest Hans Helmut Dickow
14.30 Am Nachmittag Der Blick in die Welt bei MDR KULTUR international, aktuelle Berichte aus dem kulturellen und politischen Leben.
18.00 MDR Kultur spezial Der aktuelle, ausführliche Themenschwerpunkt aus Kultur, Gesellschaft und Politik.
19.00 Lesezeit Jens Sparschuh: „Der Zimmerspringbrunnen“ (7/9)
19.35 Jazz Lounge Die perfekte Mischung für Jazz-Fans und Hörer, die mit Jazz einfach nur entspannt in den Abend starten wollen.
20.00 Feature Widerstand und Anpassung – Überlebensstrategie. Erinnerungen eines Mannes an das Lager Dachau Von Thomas Heise Regie: Thomas Heise (Produktion: Rundfunk der DDR 1987)
21.00 Late Nite Sounds Jazz Songs, die ans Herz gehen und von Herzen kommen. Elegante Musik zum Träumen und Entdecken, dazu handverlesene Neuerscheinungen aus der Welt von Singer/Songwriter und Pop sowie exklusive Live-Songs aus dem Radiostudio.
23.00 Late Nite Sounds Nachtmix
0.00 Die Nacht

WDR 2

5.00 Das Morgenmagazin 5.00 WDR aktuell 5.56 Kirche in WDR 2 6.00 WDR aktuell 7.30 WDR aktuell und Lokalzeit auf WDR 2 8.00 WDR aktuell
9.00 Der Vormittag 10.50 WDR 2 Kabarett 11.45 Der Stichtag
12.00 Die gute Stunde
13.00 Das Mittagsmagazin
15.00 Der Nachmittag 15.00 WDR aktuell 17.00 WDR aktuell 18.00 Der Tag um Sechs
19.00 Abendmagazin
21.00 WDR 2 POP. Die Abendshow
0.00 WDR 2 Popnacht

RBB

RADIO3

6.00 Am Morgen 6.10 Aktuell 6.20 Der Stichtag 6.30 Kultur kompakt 6.40 Aktuel
10.00 Klassik bis Zwei 10.30 Kultur kompakt 11.30 Kultur kompakt
13.30 Lesung Theodor Fontane: Der Stechlin (8/32)
14.00 Meine Musik Klassik, garantiert subjektiv
16.00 Am Nachmittag 16.10 Aktuell 16.30 Kultur kompakt 16.40 Aktuell
19.00 Thadeusz lang und breit
20.00 Kombo
21.00 Neue Musik Die Wittener Tage für neue Kammermusik 2025
22.00 Jazz
23.00 Lesung
23.30 Klassik Lounge
0.03 Das Nachtkonzert

KLASSIK RADIO

Hörertelefon: (09 00) 5 59 00 55 (99cent/Minute)
e-mail: wunsch@klassikradio.de
Internet: http:/www.klassikradio.de

5.00 Klassik Radio mit Stefan Ibelshäuser
7.00 Klassik Radio mit Thomas Ohrner
14.00 Klassik Radio mit Alexandra Berger
19.00 Klassik Radio Furioso mit Rolando Villazon Klassik Radio wird „furrrioso“ mit Opern-Star Rolando Villazón. Mit Charme & Herzblut präsentiert er die größten Klassik-Hits.
20.00 Klassik Radio mit Evita Helling Entspannt den Tag ausklingen lassen. Evita Helling begleitet Sie mit der schönsten Klassik und Filmmusik am Abend.
22.00 Musik zum Entspannen & Genießen

HR 4

6.00 hr4 – Mein Morgen in Hessen 6.30 die hessenschau 9.45 Haus und Garten
10.00 Britta am Vormittag
12.00 Britta am Mittag 12.30 die hessenschau
13.00 Wünsch dir was Die „Wünsch Dir Was“-Telefon-Nummer: 0800 7777 224
14.00 Am Nachmittag 14.30 die hessenschau 15.50 Haus und Garten
16.00 Mit hr4 in den Feierabend 16.30 die hessenschau 17.45 Übrigens...
20.00 hr4 – Musik liegt in der Luft
0.00 Die ARD-Schlagernacht

BR-KLASSIK

6.05 Allegro 6.30 Klassik aktuell 8.40 **Was heute geschah** 20.5.1941: Die Oper „Die Liebe der Danae“ von Richard Strauss verschwindet vorerst in der Schublade
8.57 Werbung
9.05 Der Vormittag Werke von Chopin, Pergolesi, Hensel, Bizet, Schubert, Mayerl u. a.
12.03 Der Nachmittag 12.30 Was heute geschah 13.30 Das neue Album oder: Ihr Musikwunsch
16.03 Leporello 16.40 Was heute geschah
18.03 Klassik-Stars Yo-Yo Ma (Violoncello) **Beethoven** Zwölf Variationen F-Dur über „Ein Mädchen oder Weibchen“ op. 66 **Lin** „Dittant Green Valley“ **R. Schumann** Fantasiestücke op. 73 **Boccherini** Violoncellokonzert Nr. 7 G-Dur **Piazzolla** „Milonga del ángel“
19.03 Das starke Stück Musiker erklären Meisterwerke **Schostakowitsch** Sinfonie Nr. 6 h-Moll; Symphonieorchester des Bayerischen Rundfunks; „Die Hornisse“, Walzer Nr. 4; Les Vents Français; „Tanz der Puppen“
20.03 Konzertabend Zum 300. Todestag von Johann Philipp Krieger **J.Ph. Krieger** Missa brevis; „Musicalischer Seelen-Friede“; Sonaten op. 2; Ltg.: Juliane Laake
22.03 Jazztime News from New York: Aktuelle Alben mit dem Quartett des Schlagzeugers Billy Hart, mit dem Trio des Bassisten John Patitucci und mit dem Quartett des Pianisten Marc Copland
23.03 Eine Stunde Game-Musik Sinfonische Videospiel-Soundtracks
0.03 Das Nachtkonzert

MDR 1

SACHSEN-ANHALT

5.00 Der schönste Morgen 5.30 Das Land um halb 5.50 An(ge)dacht!
9.00 Ihr Vormittag 9.30 Ihre Region aus erster Hand 9.50 An(ge)dacht! 10.30 Das Land um halb
12.00 Ihr Nachmittag 12.00 Der Tag in Sachsen-Anhalt 12.30 Das Land um halb
16.00 Ihr Feierabend 16.30 Das Land um halb 17.00 Der Tag in Sachsen-Anhalt 17.30 Das Land um halb
20.00 Handgemacht
23.00 ARD-Hitnacht

DLF KULTUR

5.05 Studio 9 Kultur und Politik am Morgen 6.20 **Wort zum Tage** Andreas Hauber, Ellwangen, Katholische Kirche
9.05 Im Gespräch
10.05 Lesart Das Literaturmagazin
11.05 Tonart 11.30 Musiktipps 11.40 Chor der Woche
12.05 Studio 9 Der Tag mit ...
13.05 Länderreport
14.05 Kompressor
15.05 Tonart Das Musikmagazin am Nachmittag 15.30 Musiktipps 15.40 Live Session
17.05 Studio 9 Kultur und Politik am Abend
18.30 Weltzeit
19.05 Zeitfragen Wirtschaft und Umwelt
19.30 Zeitfragen. Feature Business as usual? Wie Unternehmen mit Trauer umgehen Von Anna Goretzki
20.00 Konzert Smith „Tumblebird Contrails“ für Orchester **Barber** Konzert für Violine und Orchester op. 14 **Schostakowitsch** Sinfonie Nr. 6 h-Moll op. 54; Randall Goosby, Violine; Deutsches Symphonie-Orchester Berlin, Ltg.: Ryan Bancroft (Aufzeichnung vom 17.05.2025, Philharmonie Berlin)
22.05 Feature Hype, Hybris oder Hochkultur. NFTs – Das Geschäft mit der digitalen Kunst
23.05 Fazit – Kultur vom Tage 23.50 Kulturpresseschau
0.05 Chormusik Schubert Messe für Soli, Chor und Orchester Nr. 5 As-Dur D 678 **Poulenc** „Gloria“ für Sopran, gemischten Chor und Orchester 0.55 Chor der Woche
1.05 Tonart Americana

RADIO 21

5.00 Die Morning-Rockshow
10.00 Die Annette-Radüg-Show Von 10:00 bis 14:00 Uhr scheint die Sonne bei Annette Radüg. Der beste Rocksound zum Arbeiten, egal ob im Büro, im LKW oder im Home Office, dazu bewegende Geschichten aus dem Leben.
14.00 Die Olli-Peral-Show
20.00 Bester Rock 'N Pop Non-Stop Damit die Hörer auch nachts nicht auf ihre gewohnte Musikmischung verzichten müssen, gibt es „Bester Rock 'N Pop Non-Stop“.

DEUTSCHLANDFUNK

5.05 Informationen
9.05 Kalenderblatt Vor 10 Jahren: Der „Islamische Staat“ dringt in die antike Stadt Palmyra ein
9.10 Europa heute
9.35 Tag für Tag
10.08 Sprechstunde Rheumatoide Arthritis – Wenn das Immunsystem die Gelenke angreift Mit Lennart Pyritz
11.35 Umwelt und Verbraucher
12.10 Informationen
13.35 Wirtschaft
14.10 Deutschland heute
14.35 Campus und Karriere
15.05 Corso
15.35 @mediasres
16.10 Büchermarkt
16.35 Forschung akt.
17.05 Wirtschaft
17.35 Kultur heute
18.10 Infos am Abend
18.40 Hintergrund
19.05 Kommentare und Themen der Woche
19.15 Feature Die Goldgräber Wie Abzocker auf dem grauen Kapitalmarkt Anleger prellen Von Ann Esswein, Paul Hildebrandt. Regie: Claudia Kattanek (Produktion: Deutschlandfunk 2025)
20.05 Hörspiel „Die Erschöpften“ (7/10) Von Oliver Sturm Mit Tom Schilling, Jeanette Spassova, Marleen Lohse, Inga Busch, Johann von Bülow, Martin Rentzsch, Sebastian Blomberg Regie: Oliver Sturm
21.05 Jazz live Feuriger Appell an die Vernunft. Das Devin Gray Trio
22.05 Musikszene Vergessenes Talent der Musikgeschichte. Das kammermusikalische Werk der französischen Komponistin Rita Strohl
22.50 Sport aktuell
23.10 Der Tag
0.05 DLF Radionacht

WDR 4

6.00 WDR 4 mit Stefan und Carina Vogt 8.55 Kirche in WDR 4
10.00 WDR 4 mit Stefan Verhasselt 12.00 Der Tag um zwölf
14.00 WDR 4 Lokalzeit
18.00 WDR 4 mit Ute Schneider Mit Ute Schneider 18.00 Der Tag um Sechs
21.00 Songpoeten Mit Manuel Unger
22.00 Musik zum Träumen Musik zum Feierabend – mit sanften Klängen den Tag ausklingen lassen und ins Reich der Träume gleiten.
0.00 ARD-Hitnacht

WDR 5

6.05 Morgenecho 6.55 **Kirche in WDR 5** Meike Wagener, Gladbeck
9.45 ZeitZeichen 20. Mai 1980: Jürgen Hinzpeter filmt Militärmassaker in Südkorea
10.04 Neugier genügt Alles aus der Wundertüte Anschl.: Darin: Reportage/Feature
12.00 Der Tag um zwölf
12.10 Tagesgespräch
13.00 Mittagsecho
13.34 Das Wirtschaftsmagazin
14.04 Westart – Aktuelles aus der Kultur
17.04 Westblick
18.04 Politikum
18.30 Echo des Tages
19.04 MausLive
20.03 Unterhaltung am Dienstag Radiokabarettpreis Salzburger Stier 2025 – Eröffnungsabend. Kabarettduo Tresenlesen und Moderator Urban Priol präsentieren internationale Kleinkunstgala (1/2) (Aufnahme vom 9. Mai aus dem Theater Gütersloh)
21.03 Westart – Aktuelles aus der Kultur
22.03 ARD-Infonacht
0.00 ARD-Infonacht

MDR AKTUELL

5.00 Stunden-Programmschema 5.06 Aktuelle Berichte 5.13 Börse in Frankfurt, New York und Tokio 5.15 Kurznachrichten 5.17 Berichte zum Zeitgeschehen mit Service, Tipps und Kultur 5.29 Ausblick auf die kommende halbe Stunde 5.36 Aktuelle Berichte 5.40 Sport 5.45 Kurznachrichten 5.47 Aktuelle Berichte und Regionales aus Thüringen, Sachsen, Sachsen-Anhalt 5.58 Wetter 5.59 **Ausblick auf die kommende Stunde**

COSMO

7.00 Cosmo
12.00 No comment
14.00 Cosmo
19.00 Cosmo Podcasts
20.00 Cosmo türkçe (türkisch)
20.30 Cosmo bosanski / hrvatski / srpski (südosteuropäische Sprachen)
21.00 Cosmo italiano (italienisch)
21.30 Cosmo po-russki (russisch)
22.00 Cosmo po polsku (polnisch)
22.30 Cosmo bel-arabi (arabisch)
23.00 Schwarz zu blau
0.00 Cosmo Afrobeats
2.00 Schwarz zu blau

Tagestipps

KONZERT 20.00 NDR KULTUR

Der Bariton Konstantin Krimmel beeindruckt Kritiker und das Publikum durch seine vielseitige Stimme und Bühnenpräsenz

Die schöne Magelone

MITSCHNITT Der Bariton Konstantin Krimmel begeistert immer wieder als Liedinterpret. Für seinen Liedgesang erhielt er im vergangenen Jahr den Preis der Deutschen Schallplattenkritik sowie den „Opus Klassik“ als Sänger des Jahres. In der Stuttgarter Liederhalle sang Krimmel Brahms' Liederzyklus „Die schöne Magelone“. An seiner Seite: der Pianist Wolfram Rieger und die Magelone-Kennerin Brigitte Fassbaender (von 2024). **120 Min.**

GESCHICHTE 9.45 WDR 5

Der Baader-Meinhof-Prozess

„ZEITZEICHEN“ Der Baader-Meinhof-Prozess begann am 21.5.1975 in Stuttgart-Stammheim gegen die RAF-Mitglieder wie Andreas Baader (Foto). Unter strengen Sicherheitsvorkehrungen wurden deren Terroranschläge verhandelt. **15 Min.**

LITERATUR 20.30 DLF

Stehlen, Schimpfen, Spielen

AUTORENLESUNG Der Titel von Barbi Markovićs neuem Buch (Foto) ist Programm: Es geht um die Kunst des Piratentums, selbstgesetzte Regeln, Machtstrukturen – und nicht zuletzt um Wut und Schimpftiraden. **30 Min.**

KABARETT 21.05 DEUTSCHLANDFUNK

Der Eröffnungsabend (1/2)

MITSCHNITT Traditionell geht der Preisverleihung des Salzburger Stiers ein Eröffnungsabend mit „Ehemaligen“ voraus – diesmal das Duo Tresenlesen (Foto), das 1998 mit dem Stier ausgezeichnet wurde (vom 9.5.; Teil 2: 28.5.). **55 Min.**

ARD-NACHTKONZERT

0.03 **Mendelssohn** Sinfonie Nr. 4 A-Dur „Italienische“; NDR-Radiophilharmonie, Ltg.: Andrew Manze **R. Schumann** Streichquartett F-Dur op. 41; Mitglieder der NDR-Radiophilharmonie **Chausson** „Poème de l'amour et de la mer“ op. 19; Stella Doufexis, Mezzosopran; NDR-Radiophilharmonie, Ltg.: Eiji Oue **Genzmer** Sonate; Jörg Widmann, Klarinette; Oliver Triendl, Klavier **Kabalewski** Klavierkonzert Nr. 3 D-Dur; Michael Korstick, Klavier; NDR-Radiophilharmonie, Ltg.: Alun Francis 2.03 **W.A. Mozart** Klavierkonzert D-Dur KV 451 **Weber** Klarinettenquintett B-Dur op. 34 **Respighi** „Antiche danze ed arie“, Suite Nr. 3 **Bonis** „Femmes de légende“ **Grofé** „Niagara Falls Suite“ 4.03 **Quantz** Konzert g-Moll **Delius** Sonate Nr. 3 **Veracini** Ouvertüre Nr. 2 F-Dur 5.03 Werke von A. Reicha, Beethoven, Boieldieu, A. Marcello, Field, Mendelssohn

Podcast · Mehrkanalton · Für Kinder · Hörspiel

NDR 1

NDR 90,3

„Wir sind Hamburg“

5.00 Am Morgen
10.00 Am Vormittag
13.00 Am Mittag
13.20 Hör mal´n beten to
15.00 Hamburg am Nachmittag
16.30 Sportplatz
19.00 Kulturjournal
19.00 „Hamburg Heute“
19.30 Kultur in Kürze
20.00 90,3 am Abend
21.00 Die beste Musik
23.00 ARD-Hitnacht
0.00 ARD-Hitnacht

WELLE NORD

„In Schleswig-Holstein zu Hause“

5.00 Moin S-H
8.30 Nachrichten
10.00 Moin! Schleswig-Holstein mittendrin
10.40 Hör mal'n beten to
14.30 Regionalwetter
15.00 Moin! Der Tag in Schleswig-Holstein
15.30 Regionalwetter, Sportmeldungen
16.30 1 Land, 5 Studios, Nachrichten für S-H
18.30 Regionalwetter
19.00 Moin! S-H – Von Binnenland und Waterkant
19.04 Gesegneten Abend
20.40 Friesisch für alle
21.00 NDR 1 – Die beste Musik für den Norden
23.00 ARD-Hitnacht
0.00 ARD-Hitnacht

NIEDERSACHSEN

„Das ist Radio“

5.00 Hellwach
5.40 Zeitmaschine
6.20 Frühstück bei Stefanie
10.00 Wir in Niedersachsen
11.50 Hör mal 'n beten to (Plattdeutsch)
13.00 Wir in Niedersachsen
13.20 Zeitmaschine
16.00 Funkbilder
18.00 Die Blaue Stunde
19.00 Im Grünen Bereich
20.00 Traumhaft
20.50 Nachtgedanken
21.00 Die beste Musik für den Norden
23.00 ARD-Hitnacht
0.00 ARD-Hitnacht

RADIO MV

„Für uns in Mecklenburg-Vorpommern“

5.00 Die Stefan Kuna Show
10.00 Bei der Arbeit
13.00 Bei der Arbeit
16.00 Der Tag
19.00 Kulturjournal
20.00 Der Tag kompakt
20.10 Traumhaft
21.00 NDR 1 – Die beste Musik für den Norden
23.00 ARD-Hitnacht
0.00 ARD-Hitnacht

NDR 2

5.00 Der NDR 2 Morgen mit Elke und Jens
7.17 Comedy „Wir sind die Freeses“
10.00 Der Vormittag
12.00 Das Update um 12
14.00 Der NDR 2 Nachmittag mit Jessica und Christopher
16.45 Comedy „Die Kur-Oase“
17.00 Das Update um 5
18.00 NDR 2 Soundcheck – die Peter Urban Show
18.15 Moment mal
21.00 NDR 2 Pop – Die Abendshow
0.00 NDR 2 Popnacht

NDR INFO

5.56 Morgenandacht
Joachim Kretschmaar, Vorstand Theologie der Stiftung Diakoniewerk Kropp
6.00 Infoprogramm
Wir halten Sie auf dem Laufenden – rund um die Uhr: Mit verlässlichen Informationen und unabhängigem Journalismus, mit Hintergründen aus Politik, Wirtschaft und Wissenschaft, mit dem Wichtigsten aus Sport und Kultur.
14.05 **11KM: der tagesschau-Podcast** Exklusive Recherchen und packende Geschichten, erzählt von den Journalistinnen und Journalisten, die sie aufgedeckt haben: Das ist „11KM: der tagesschau-Podcast“ – produziert von einem gemeinsamen Team von NDR Info und BR24. Ab sofort wird darin fünfmal pro Woche ein relevantes Thema in aller Tiefe behandelt.
17.05 Themen des Tages
18.35 **Themen des Tages** In Interviews mit Korrespondenten, Experten und Politikern werden die wichtigsten Nachrichten für den Norden aus Politik, Wirtschaft, Sport und Kultur präsentiert. Ein Topthema wird ausführlich diskutiert und behandelt. Korrespondenten, Experten und Politiker setzen sich mit aktuellen Themen aus Politik, Wirtschaft, Sport und Kultur auseinander und beleuchten diese aus verschiedenen Perspektiven.
20.15 ARD-Infoabend
Gut informiert durch den Abend
22.00 ARD-Infonacht
In der ARD-Infonacht geben die Moderatoren den Hörern einen Überblick über das aktuelle Weltgeschehen. Hier gibt es das Wichtigste vom Sport, Berichte aus der Wirtschaft, politische Interviews und Kommentare.
0.00 ARD-Infonacht

NDR KULTUR

6.00 Der Morgen
7.50 Morgenandacht
8.30 Vorgelesen
Sara Gmuer: 18. Stock (8/14)
Es liest Nina Reithmeier
9.00 Der Morgen
Aktuelles aus der Kultur und viel Musik
10.00 Der Vormittag
Das große Musikmagazin mit Werken aus Barock, Klassik und Romantik. Unterhaltsam präsentiert und ergänzt durch aktuelle Beiträge, Veranstaltungstipps aus dem Sendegebiet und Hintergründe aus der Welt der Musik.
10.40 Lauter Lyrik
12.40 Neue Bücher
13.00 NDR Kultur EXTRA Gespräche mit Menschen, die etwas zu sagen haben
14.00 Der Nachmittag
Mit Franziska von Busse
15.20 Neue CDs
16.00 Das Journal
Mit Franziska von Busse
Das Journal informiert umfassend über das aktuelle Kulturgeschehen, setzt Schwerpunkte und spürt kulturpolitische und künstlerische Trends auf.
18.00 Kultur EXTRA
Gespräche mit Menschen, die etwas zu sagen haben
19.00 Musica
Sinfonische Musik
20.00 ARD-Konzert
Brahms „Die schöne Magelone“ op. 33; Brigitte Fassbaender, Sprecherin; Konstantin Krimmel, Bariton; Wolfram Rieger, Klavier (Aufzeichnung vom SWR vom 10.11.2024 in der Liederhalle in Stuttgart)
22.00 ARD-Jazz – Magazin
Mit Niklas Wandt
23.00 Philipps Playlist
Fünf Musikstücke zu einem Thema
0.03 Nachtkonzert

N-JOY

5.00 Euer N-JOY Warmup
6.00 Eure N-JOY Morningshow mit Martina und Greg
Mit Martina Schönherr, Gregor Bogowicz
6.45 Die Postillon Hörfunknachrichten
7.40 Morning-show-Duell
8.45 „Und was machst du so?“
10.00 Euer N-JOY Mittag mit Jonas
14.00 Euer N-JOY Nachmittag mit Anne
18.00 N-JOY Play – Eure Show für neue Musik
21.00 Deutschland3000 – 'ne gute Stunde mit Eva Schulz
22.00 N-JOY – Enjoy the Music
23.00 N-JOY News
0.00 Die junge Nacht

BREMEN ZWEI

5.50 Die Morgenandacht Evangelische und katholische Geistliche aus Bremen und der Region geben Inspiration.
6.00 Der Morgen
10.00 Der Vormittag
13.00 Der Tag
16.00 Der Nachmittag
18.00 Gesprächszeit Talk mit Prominenten und Zeitzeugen aus Kultur, Politik und Wirtschaft
19.00 Sounds
Abendliche Musiksendung mit Blues und Folk, Singer-/Songwriter, liebens und hörenswerte Außenseiter der Jazz- und Pop-Szene. Mit aktuellen Neuerscheinungen und ausgewählten Konzertveranstaltungen der Region.
21.00 Late Nite Sounds
Folk und Welt
23.00 Late Nite Sounds
Nachtmix
0.00 Die Nacht

BREMEN EINS

5.00 Der Morgen
Musik und Infos
10.00 Der Vormittag
12.00 Der Mittag
14.00 Der Nachmittag
Musik und Talk. Starten Sie entspannt und gut informiert in den Nachmittag. Wir bringen Sie auf den neuesten Stand der Dinge.
18.00 Grüße und Musik
Grüße verschicken und Musik wünschen Erleben sie Werder Bremen hautnah. Fiebern Sie mit bei packenden Live-Reportagen von den Werder-Spielen.
20.00 Der Abend
Musik, Infos, Talk.
Lassen Sie den Tag entspannt ausklingen mit viel Musik und Musikgeschichten. Wir begleiten sie durch den Abend mit den „Größten Hits aller Zeiten“.
0.00 ARD-Hitnacht

BREMEN VIER

5.00 Die Vier am Morgen
10.00 Bremen Vier läuft
14.00 Bremen Vier läuft Immer live, immer nah dran, immer auf den Punkt informiert. Mit Livereportern, Korrespondenten und spannenden Studiogäste, mit interessanten Event-Tipps, lustiger Comedy und vor allem: Die beste Playlist im Bremen Vier Land!
18.00 Spätschicht
22.00 Pop – Die Abendshow
Mit der besten Playlist fürs Bremen-Vier-Land, Comedy, Musiknews und aktuellen Updates begleiten wir Euch durch den Abend.
0.00 Die Popnacht

WDR 3

6.05 Mosaik
7.50 **Kirche in WDR 3** Meike Wagener, Gladbeck
9.05 Klassik Forum
Chatschaturjan Säbeltanz, aus dem Ballett „Gayaneh“ **Rachmaninow** Orientalischer Tanz op. 2,2 **Vivaldi** Violoncellokonzert a-Moll **C. Schumann** Klavierkonzert a-Moll op. 7 **Händel** Sonate F-Dur **Andrée** Fritiofs Meerfahrt, aus „Frithiof-Suite“ **R. Schumann** Quintett Es-Dur op. 44 **J. Adams** Short Ride in a Fast Machine **Hofer** Die Maschine, Toccata **Chatschaturjan** Violinkonzert d-Moll **W.A. Mozart** Ouvertüre zu „Die Entführung aus dem Serail“ KV 384 **J.S. Bach** Präludium, Fuge und Allegro Es-Dur BWV 998
12.00 Der Tag um zwölf
12.10 Westart
13.04 Lunchkonzert
15.04 TonArt
Vergnüglich und intelligent, unterhaltsam und informativ Die Musikszene und ihre Macher sind das Thema in WDR 3 Tonart. Bei intelligenten und vergnüglichen Beiträgen und Gesprächen steht die Klassische Musik zwischen Barock und Moderne im Fokus.
17.45 ZeitZeichen
21. Mai 1975: Beginn Baader-Meinhof-Prozess in Stuttgart
18.00 Der Tag um Sechs
18.10 Resonanzen
20.03 ARD-Konzert
Brahms „Die schöne Magelone“ op. 33; Brigitte Fassbaender, Sprecherin; Konstantin Krimmel, Bariton; Wolfram Rieger, Klavier (Aufnahme vom 10. November 2024 aus dem Mozart Saal der Liederhalle Stuttgart)
22.03 ARD-Jazz – Magazin Mit Niklas Wandt
23.03 WDR 3 Open
0.03 Nachtkonzert

RADIO HAMBURG

5.00 Guten Morgen, Hamburg! Die Radio Hamburg Morning-Show! Mit Stübi, Alicia Alvarez, Stadtteil-Reporter André Kuhnert und John Ment startet ihr montags bis freitags gut gelaunt in den Tag. Die drei und Stadtteil-Reporter André informieren euch zwischen 5 und 10 Uhr mit allen wichtigen News, die Hamburg an diesem Morgen bewegt.
10.00 Der Radio Hamburg Vormittag
14.00 Der Radio Hamburg Nachmittag
19.00 Der Abend
23.00 Mit Radio Hamburg durch die Nacht

HR 2

6.00 Am Morgen
6.30 Zuspruch
7.30 Frühkritik
8.40 Buch- bzw. Hörbuch-Tipp
9.30 Lesung
10.00 Am Vormittag
Wagner Walkürenritt aus der Oper „Die Walküre“ **Haydn** Klaviertrio Nr. 22 Es-Dur **Alberti** Flötenkonzert F-Dur **Rachmaninow** Vocalise **C.Ph.E. Bach** Klaviersonate g-Moll Wq 65 Nr. 17 **Händel** Arie „Lascia la spina, cogli la rosa“
12.00 Doppelkopf
13.00 Am Mittag
Chatschaturjan Walzer aus dem Ballett „Maskerade“; Orchestre Philharmonique de Radio France, Ltg.: Paavo Järvi **Leo** Violoncellokonzert D-Dur; Sol Gabetta; Cappella Gabetta, Ltg.: Andrés Gabetta **Brahms** 1. Sinfonie c-Moll op. 68; London Philharmonic Orchestra, Ltg.: Marin Alsop
14.30 Lesung
15.00 Kaisers Klänge
Musikalische Entdeckungsreisen Paulinchens Lied und Gretchens Arie – Hessens klingende Literatur
16.00 Am Nachmittag
Gut informiert mit dem aktuellen Kulturgespräch und entspannter Musik durch den Nachmittag.
18.00 Der Tag
19.00 Hörbar
Musik grenzenlos
20.00 ARD-Konzert
Brahms „Die schöne Magelone“ op. 33; Brigitte Fassbaender, Sprecherin; Konstantin Krimmel, Bariton; Wolfram Rieger, Klavier (Aufnahme vom 10. November 2024 in der Liederhalle Stuttgart)
22.00 ARD-Jazz – Magazin What's going on? – Features, Interviews und was die Szene (um-)treibt Mit Niklas Wandt
23.00 Doppelkopf
0.03 ARD-Nachtkonzert

R.SH

5.00 Die R.SH Moin-Show!
Schleswig-Holsteins bester Start in den Tag: Sharon Heyn & Matze Schmak bringen Sie gut gelaunt in den Tag – mit allen frischen Hits, den wichtigsten Infos für uns in Schleswig-Holstein und viel Spaß!
10.00 Schleswig-Holstein bei der Arbeit!
14.00 Schleswig-Holsteins neuer Nachmittag!
18.00 Ab in den Feierabend!
21.00 Alle frischen Hits in Schleswig-Holsteins bestem Mix!
0.00 Die Nacht in Schleswig-Holstein!

MDR KULTUR

6.00 Am Morgen
Aktuelle Beiträge aus Kultur, Politik und Gesellschaft, das Wort zum Tage, Kalenderblatt, Medienschau und Feuilleton.
9.00 Lesezeit
Jens Sparschuh: „Der Zimmerspringbrunnen“ (8/9). Es liest Ingo Meyer. (Produktion: Hörverlag 1997)
9.35 Am Vormittag
12.00 Am Mittag
14.00 Die Klassikerlesung
Stendhal: „Das Leben des Henry Brulard“ (13/18). Es liest Hans Helmut Dickow
14.30 Am Nachmittag
Der Blick in die Welt bei MDR KULTUR international, aktuelle Berichte aus dem kulturellen und politischen Leben.
18.00 MDR Kultur spezial
Der aktuelle, ausführliche Themenschwerpunkt aus Kultur, Gesellschaft und Politik.
19.00 Lesezeit Jens Sparschuh: „Der Zimmerspringbrunnen“ (8/9)
19.35 Jazz Lounge
Die perfekte Mischung für Jazz-Fans und Hörer, die mit Jazz einfach nur entspannt in den Abend starten wollen.
20.00 MDR Kultur trifft – Menschen von hier Unsere Gäste fühlen sich dem kulturellen Leben in unserer Region besonders verpflichtet. Kuratoren, Musiker, Intendanten, Schriftsteller, Dirigenten, Maler und viele mehr finden hier ihren Platz und erzählen aus ihrem beruflichen Leben und ihrem privaten Alltag.
21.00 Late Nite Sounds
Folk & Welt
Neuvorstellungen, spannende Alben und aktuelle Strömungen der Folk- und Weltmusik.
23.00 Late Nite Sounds
Nachtmix
0.00 Die Nacht

WDR 2

5.00 Das Morgenmagazin
5.00 WDR aktuell
5.30 WDR aktuell
5.56 Kirche in WDR 2
6.00 WDR aktuell
7.30 WDR aktuell und Lokalzeit auf WDR 2
8.00 WDR aktuell
9.00 Der Vormittag
10.50 WDR 2 Kabarett
11.45 Der Stichtag
12.00 Die gute Stunde
13.00 Das Mittagsmagazin
15.00 Der Nachmittag
15.00 WDR aktuell
18.00 Der Tag um Sechs
19.00 Abendmagazin
21.00 WDR 2 POP. Die Abendshow
0.00 WDR 2 Popnacht

RBB

RADIO3

6.00 Am Morgen
6.10 Aktuell
6.20 Der Stichtag
6.30 Kultur kompakt
6.40 Aktuel
6.50 Worte für den Tag
7.10 Aktuell
10.00 Klassik bis Zwei
10.30 Kultur kompakt
10.40 Musikalisches Kalenderblatt
13.30 Lesung
Theodor Fontane: Der Stechlin (9/32)
14.00 Meine Musik
Klassik, garantiert subjektiv
16.00 Am Nachmittag
Mod.: Frank Schmid
16.10 Aktuell
16.30 Kultur kompakt
16.40 Aktuell
17.30 Kultur kompakt
19.00 Freiheit Deluxe
20.00 ARD-Konzert
22.00 Jazz – Magazin
23.00 Lesung
23.30 Klassik Lounge
0.03 Das Nachtkonzert

KLASSIK RADIO

Hörertelefon: (09 00) 5 59 00 55 (99cent/Minute)
e-mail: wunsch@klassikradio.de
Internet: http:/www.klassikradio.de

5.00 Klassik Radio mit Stefan Ibelshäuser Stefan Ibelshäuser begleitet Sie am Morgen. Starten Sie mit Klassik Radio, der schönsten Klassik und Filmmusik gut in den neuen Tag.
7.00 Klassik Radio mit Thomas Ohrner Bleiben Sie entspannt mit Klassik Radio, der schönsten Klassik und Filmmusik.
14.00 Klassik Radio mit Alexandra Berger
19.00 Klassik Radio Furioso mit Rolando Villazon
20.00 Klassik Radio mit Evita Helling
22.00 Musik zum Entspannen & Genießen

HR 4

6.00 hr4 – Mein Morgen in Hessen
6.30 die hessenschau
7.20 Comedy
9.45 Haus und Garten
10.00 Britta am Vormittag
12.00 Britta am Mittag
12.30 die hessenschau
13.00 Wünsch dir was
Die „Wünsch Dir Was“-Telefon-Nummer: 0800 7777 224
14.00 Am Nachmittag
15.50 Haus und Garten
16.00 Mit hr4 in den Feierabend
16.30 die hessenschau
16.50 Comedy
20.00 hr4 – Musik liegt in der Luft
0.00 Die ARD-Schlagernacht

BR-KLASSIK

6.05 Allegro
6.30 Klassik aktuell
7.20 Klassik aktuell
7.40 Klassik aktuell
8.20 Klassik aktuell
8.40 **Was heute geschah**
21.5.1904: Der Jazzpianist Fats Waller wird geboren
8.57 Werbung
9.05 Der Vormittag
Klassisch durch Ihren Tag. Werke von Lortzing, J.S. Bach, Beach, Joh. Strauß, Széchényi, Dvorák u. a.
12.03 Der Nachmittag
12.30 Was heute geschah
13.30 Das neue Album oder: Ihr Musikwunsch
16.03 Leporello
16.15 Klassik aktuell
16.40 Was heute geschah
17.15 Klassik aktuell
17.40 Klassik aktuell
18.03 Klassik-Stars
Magali Mosnier (Flöte) **Ravel** Introduktion und Allegro; Olivier Patey, Klarinette; Ruriko Yamamiya, Harfe; Quatuor Ebène **W.A. Mozart** Flötenkonzert G-Dur KV 313; Münchener Kammerorchester, Ltg.: Daniel Giglberger **Debussy** Sonate F-Dur; Antoine Tamestit, Viola; Xavier de Maistre, Harfe
19.03 Classic Sounds in Jazz
„In a mellow tone“. Mit Aufnahmen von Ella Fitzgerald, Al Jarreau, Chet Baker, Gerry Mulligan, des Bill Evans Trios u.a. Moderation: Beatrix Gillmann
20.03 ARD-Konzert
Brahms „Die schöne Magelone“ op. 33; Brigitte Fassbaender, Sprecherin; Konstantin Krimmel, Bariton; Wolfram Rieger, Klavier
22.03 ARD-Jazz – Magazin
Mit Niklas Wandt
23.03 Klassik@night
Junge Klassik, Neo-Klassik und Filmmusik für die Abendstunden
0.03 Das Nachtkonzert

MDR 1

SACHSEN-ANHALT

5.00 Der schönste Morgen
5.30 Das Land um halb 5.50 An(ge)dacht!
6.30 Ihre Region aus erster Hand
9.00 Ihr Vormittag
9.50 An(ge)dacht!
10.30 Das Land um halb
12.00 Ihr Nachmittag
12.00 Der Tag in Sachsen-Anhalt
12.30 Das Land um halb
16.00 Ihr Feierabend
17.00 Der Tag in Sachsen-Anhalt
17.30 Das Land um halb
20.00 MDR Sachsen-Anhalt am Abend
23.00 ARD-Hitnacht

DLF KULTUR

5.05 Studio 9
6.20 **Wort zum Tage** Andreas Hauber, Ellwangen, Katholische Kirche
9.05 Im Gespräch
10.05 Lesart
11.05 Tonart
11.30 Musiktipps
12.05 Studio 9
13.05 Länderreport
14.05 Kompressor
15.05 Tonart
Das Musikmagazin am Nachmittag
15.30 Musiktipps
15.40 Live Session
17.05 Studio 9
Kultur und Politik am Abend
18.30 Weltzeit
19.05 Zeitfragen
Kultur und Geschichte
19.30 Zeitfragen. Feature Über die Faulheit. „Es ist ein edel Ding um Muße und Müßiggehen“ Von Günter Wessel
20.00 Konzert
Martin Suite aus „Die Blaue Blume“; Hélène Walter, Sopran; Luca Bernard, Tenor; Stephan MacLeod, Bass **Stravinsky** Ballettsuite „Pulcinella“; Orchestre de Chambre de Lausanne, Ltg.: Thierry Fischer (Aufzeichnung vom 01.05.2025, Salle Métropole, Lausanne)
21.30 Alte Musik
Cher Rameau, parlons musique! Jean-Philippe Rameau in Dichtung und Wahrheit
22.05 Hörspiel
„Nobody's Nothings“
Von tauchgold
Mit Katharina M. Schubert, Jens Harzer, Jade Pearl Baker, Mario Fuchs, Maxim Tartakovsky, Almut Zilcher
23.05 Fazit – Kultur vom Tage
23.50 Kulturpresseschau
0.05 Neue Musik
Toshi Ichiyanagi: „Tokyo 1969“; Jo Kondo: „Never return“ (1971); Akimichi Takeda: „Panoramic Sonore“ (1973)
1.05 Tonart Rock

RADIO 21

5.00 Die Morning-Rockshow
10.00 Die Annette-Radüg-Show
14.00 Die Olli-Peral-Show
20.00 Giganten des Rock Immer mittwochs und samstags ab 20 Uhr nehmen wir eine Stunde einen Giganten des Rock unter die Lupe. Egal ob AC/DC, Bruce Springsteen, Metallica, die Rolling Stones oder Rammstein. Wir hören in das erfolgreichste Album, erzählen die witzigste Story und erklären die Geschichte hinter dem größten Hit.
21.00 Bester Rock 'N Pop Non-Stop

DEUTSCHLANDFUNK

5.05 Informationen
9.05 Kalenderblatt
Vor 50 Jahren: In Stuttgart-Stammheim beginnt der Prozess gegen die RAF
9.10 Europa heute
9.35 Tag für Tag
10.08 Agenda
11.35 Umwelt und Verbraucher
12.10 Informationen
13.35 Wirtschaft
14.10 Deutschland heute
14.35 Campus und Karriere
15.05 Corso
15.35 @mediasres
16.10 Büchermarkt
16.35 Forschung akt.
17.05 Wirtschaft
17.35 Kultur heute
18.10 Infos am Abend
18.40 Hintergrund
19.05 Kommentare und Themen der Woche
19.15 Zur Diskussion
20.10 Aus Religion und Gesellschaft
Auf der Suche nach der Religion von morgen: Der Jesuit, Forscher und Mystiker Teilhard de Chardin
Von Corinna Mühlstedt
20.30 Lesezeit
Barbi Marković liest aus und spricht über: „Stehlen, Schimpfen, Spielen“
21.05 Querköpfe
Kabarett, Comedy & schräge Lieder
Salzburger Stier 2025: Der Eröffnungsabend (1/2)
(Mitschnitt vom 9.5.2025 aus dem Theater Gütersloh)
22.05 Spielweisen
Heimspiel – Die Deutschlandradio-Orchester und -Chöre Ruth Reinhardt dirigiert Martinůs Vierte **Martinů** Sinfonie Nr. 4; Rundfunk-Sinfonieorchester Berlin, Ltg.: Ruth Reinhardt (Aufnahme vom 12.4.2025 im Konzerthaus Berlin)
22.50 Sport aktuell
23.10 Der Tag
0.05 DLF Radionacht

WDR 4

6.00 WDR 4 mit Stefan und Carina Vogt
8.55 Kirche in WDR 4
10.00 WDR 4 mit Stefan Verhasselt
12.00 Der Tag um zwölf
14.00 WDR 4 Lokalzeit
18.00 WDR 4 mit Ute Schneider
Mit Ute Schneider
18.00 Der Tag um Sechs
21.00 Legenden
Anschl.: Darin: zur vollen Stunde WDR aktuell
22.00 Musik zum Träumen Musik zum Feierabend – mit sanften Klängen den Tag ausklingen lassen und ins Reich der Träume gleiten.
0.00 ARD-Hitnacht

WDR 5

6.05 Morgenecho
6.55 **Kirche in WDR 5** Meike Wagener, Gladbeck
9.45 ZeitZeichen
21. Mai 1975: Beginn Baader-Meinhof-Prozess in Stuttgart
10.04 Neugier genügt Alles aus der Wundertüte
Anschl.: Darin: Reportage/Feature
12.00 Der Tag um zwölf
12.10 Tagesgespräch
13.00 Mittagsecho
Aktuell und schnell
13.34 Das Wirtschaftsmagazin
14.04 Westart – Aktuelles aus der Kultur
15.04 WDR 5 Quarks – Wissenschaft und mehr
17.04 Westblick
Das Landesmagazin
18.04 Politikum
Der Meinungspodcast von WDR 5
18.30 Echo des Tages
19.04 MausLive
20.03 Unterhaltung am Mittwoch (Aufnahme vom 9. Mai aus dem Theater Gütersloh)
21.03 Westart – Aktuelles aus der Kultur
22.03 ARD-Infonacht
0.00 ARD-Infonacht

MDR AKTUELL

5.00 Stunden-Programmschema
5.06 Aktuelle Berichte
5.13 Börse in Frankfurt, New York und Tokio
5.15 Kurznachrichten
5.17 Berichte zum Zeitgeschehen mit Service, Tipps und Kultur
5.29 Ausblick auf die kommende halbe Stunde
5.36 Aktuelle Berichte
5.40 Sport
5.45 Kurznachrichten
5.47 Aktuelle Berichte und Regionales aus Thüringen, Sachsen, Sachsen-Anhalt
5.58 Wetter
5.59 **Ausblick auf die kommende Stunde**

COSMO

7.00 Cosmo
12.00 No comment
14.00 Cosmo
19.00 Cosmo Podcasts
20.00 Cosmo türkçe (türkisch)
20.30 Cosmo bosanski / hrvatski / srpski (südosteuropäische Sprachen)
21.00 Cosmo italiano (italienisch)
21.30 Cosmo po-russki (russisch)
22.00 Cosmo po polsku (polnisch)
22.30 Cosmo bel-arabi (arabisch)
23.00 Schwarz zu blau
0.00 Cosmo Chill
2.00 Schwarz zu blau

DO

Tagestipps

MUSIK 19.00 NDR KULTUR

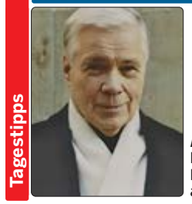

Am 28. Mai wäre Dietrich Fischer-Dieskau 100 Jahre alt geworden

Jahrhundertsänger

PORTRÄT Dietrich Fischer-Dieskau war einer der bedeutendsten Lied- und Opernsänger des 20. Jh. Zugleich war er ein vielseitig gebildeter und wirkender Künstler: als Dirigent, Maler, Musikschriftsteller und Rezitator. In seinen Lebensdaten (1925–2012) spiegelt sich auch die deutsche Geschichte. Besonders als Liedsänger – er hat über 400 Schallplatten aufgenommen – setzte er Maßstäbe und prägte Generationen von Sängern. **60 Min.**

RATGEBER 10.08 DEUTSCHLANDFUNK

Mit Tier on Tour?

„MARKTPLATZ“ Urlaubszeit ist auch für Tierhalter eine Herausforderung: Wer kümmert sich um Hund, Katze & Co., wenn sie nicht mitreisen? In der Sendung sprechen Experten über tierfreundliche Lösungen, geeignete Ziele und anfallende Kosten. **82 Min.**

HÖRSPIEL 22.05 DLF KULTUR

Hunting von Trier

THEATERBEARBEITUNG Ein Casting für einen Film von Lars von Trier verläuft anders als erwartet. Als Lenni „die Knarre lutschen“ soll, löst sich ein Schuss, und der Regisseur fällt zu Boden. Patti und Lenni fliehen im Auto. – Von Nora Abdel-Maksoud (Foto). **55 Min.**

KLANGKUNST 0.05 DLF KULTUR

Invisible Landscapes

NEU: COLLAGE Die Veränderung des Planeten durch den Klimawandel ist vielerorts noch unsichtbar. Dennoch schafft sie schon jetzt neue Landschaften. Das Soundwalk Collective (Foto) macht diese Entwicklung hörbar. **55 Min.**

ARD-NACHTKONZERT

0.03 **Danzi** Concertino B-Dur op. 47; Eduard Brunner, Klarinette; Klaus Thunemann, Fagott; Münchener Kammerorchester, Ltg.: Hans Stadlmair **W.A. Mozart** Streichquartett d-Moll KV 421; Quatuor Manfred **Korngold** Violinkonzert D-Dur op. 35; Leonidas Kavakos, Violine; Symphonieorchester des Bayerischen Rundfunks, Ltg.: Mariss Jansons **Mahler** „Ich bin der Welt abhanden gekommen“; Chor des Bayerischen Rundfunks, Ltg.: Peter Dijkstra **Reubke** Sonate b-Moll; Martin Rasch, Klavier **Verdi** „Pater noster“; Chor des Bayerischen Rundfunks, Ltg.: Michael Gläser 2.03 **Brüll** Klavierkonzert Nr. 2 C-Dur **Cherubini** Streichquartett Nr. 5 F-Dur **Holmès** „Pologne“ **Taffanel** Bläserquintett **Debussy** Fantasie 4.03 **Purcell** „King Arthur“, Bühnenmusik **Meister** Sonate Nr. 6 a-Moll **Diepenbrock** „Elektra“ 5.03 Werke von Gaubert, Hummel, Soler, Telemann, Quantz u. a.

Podcast · Mehrkanalton · Für Kinder · Hörspiel

22. MAI

HÖRZU

NDR 1

NDR 90,3

„Wir sind Hamburg“

5.00 Am Morgen
10.00 Am Vormittag
13.00 Am Mittag 13.20 Hör mal´n beten to
15.00 Hamburg am Nachmittag 16.30 Sportplatz
19.00 Kulturjournal 19.00 „Hamburg Heute“ 19.30 Kultur in Kürze
20.00 90,3 am Abend
21.00 Die beste Musik
23.00 ARD-Hitnacht
0.00 ARD-Hitnacht

WELLE NORD

„In Schleswig-Holstein zu Hause“

5.00 Moin S-H 8.30 Nachrichten
10.00 Moin! Schleswig-Holstein mittendrin 10.40 Hör mal'n beten to 14.30 Regionalwetter
15.00 Moin! Der Tag in Schleswig-Holstein 15.30 Regionalwetter, Sportmeldungen 16.30 1 Land, 5 Studios, Nachrichten für S-H 18.30 Regionalwetter
19.00 Moin! S-H – Von Binnenland und Waterkant 19.04 Gesegneten Abend
21.00 NDR 1 – Die beste Musik für den Norden
23.00 ARD-Hitnacht
0.00 ARD-Hitnacht

NIEDERSACHSEN

„Das ist Radio“

5.00 Hellwach 5.40 Zeitmaschine 6.20 Frühstück bei Stefanie
10.00 Wir in Niedersachsen 11.50 Hör mal 'n beten to (Plattdeutsch)
13.00 Wir in Niedersachsen 13.20 Zeitmaschine
16.00 Funkbilder
18.00 Die Blaue Stunde
19.00 Unser Thema
20.00 Traumhaft 20.50 Nachtgedanken
21.00 Die beste Musik für den Norden
23.00 ARD-Hitnacht
0.00 ARD-Hitnacht

RADIO MV

„Für uns in Mecklenburg-Vorpommern“

5.00 Die Stefan Kuna Show
10.00 Bei der Arbeit
13.00 Bei der Arbeit
16.00 Der Tag
19.00 Kulturjournal
20.00 Der Tag kompakt
20.10 Die schönsten Hits von heute
21.00 NDR 1 – Die beste Musik für den Norden
23.00 ARD-Hitnacht
0.00 ARD-Hitnacht

NDR 2

5.00 Der NDR 2 Morgen mit Elke und Jens 7.17 Comedy „Die Kur-Oase“
10.00 Der Vormittag 12.00 Das NDR 2 Update um 12
14.00 Der NDR 2 Nachmittag mit Jessica und Nikolai 16.45 Comedy „Die Kur-Oase“ 17.00 Das Update um 5 17.45 Moment mal
18.00 NDR 2 Spezial
19.00 NDR 2 Soundcheck Neue Musik
21.00 NDR 2 Pop – Die Abendshow
0.00 NDR 2 Popnacht

NDR INFO

5.56 Morgenandacht Joachim Kretschmaar, Vorstand Theologie der Stiftung Diakoniewerk Kropp
6.00 Infoprogramm Wir halten Sie auf dem Laufenden – rund um die Uhr: Mit verlässlichen Informationen und unabhängigem Journalismus, mit Hintergründen aus Politik, Wirtschaft und Wissenschaft, mit dem Wichtigsten aus Sport und Kultur. 14.05 **11KM: der tagesschau-Podcast** Exklusive Recherchen und packende Geschichten, erzählt von den Journalistinnen und Journalisten, die sie aufgedeckt haben: Das ist „11KM: der tagesschau-Podcast“ – produziert von einem gemeinsamen Team von NDR Info und BR24. Ab sofort wird darin fünfmal pro Woche ein relevantes Thema in aller Tiefe behandelt. 17.05 Themen des Tages 18.35 **Themen des Tages** Hier hören Sie in einer halben Stunde die wichtigsten Nachrichten für den Norden. Aus Politik, Wirtschaft, Sport und Kultur. Das Topthema wird aus verschiedenen Perspektiven beleuchtet. In Interviews mit Korrespondenten, Experten oder Politikern. Meinungsstark, zuverlässig und verständlich. Von Montag bis Sonntag gibt es hier jeden Abend zuverlässig einen nationalen und internationalen Nachrichtenüberblick.
20.15 Mitreden! Deutschland diskutiert
22.00 ARD-Infonacht In der ARD-Infonacht geben die Moderatoren den Hörern einen Überblick über das aktuelle Weltgeschehen. Hier gibt es das Wichtigste vom Sport, Berichte aus der Wirtschaft, politische Interviews und Kommentare.
0.00 ARD-Infonacht

NDR KULTUR

6.00 Der Morgen 7.50 Morgenandacht
8.30 Vorgelesen Sara Gmuer: 18. Stock (9/14) Es liest Nina Reithmeier
9.00 Der Morgen Aktuelles aus der Kultur und viel Musik
10.00 Der Vormittag Das große Musikmagazin mit Werken aus Barock, Klassik und Romantik. Unterhaltsam präsentiert und ergänzt durch aktuelle Beiträge, Veranstaltungstipps aus dem Sendegebiet und Hintergründe aus der Welt der Musik. 10.40 Lauter Lyrik 12.40 Neue Bücher
13.00 Starke Stücke
14.00 Der Nachmittag Mit Eva Schramm 15.20 Neue CDs
16.00 Das Journal Mit Eva Schramm Das Journal informiert umfassend über das aktuelle Kulturgeschehen, setzt Schwerpunkte und spürt kulturpolitische und künstlerische Trends auf.
18.00 Starke Stücke
19.00 Welt der Musik Jahrhundertsänger. Dietrich Fischer-Dieskau zum 100. Geburtstag Von Elisabeth Richter
20.00 Das Konzert Elements of Drums – Water, Wood, Metal, Skin Mitwirkende: Alexej Gerassimez (Perkussion), Lukas Böhm (Perkussion), Sergey Mikhaylenko (Perkussion), Emil Kuyumcuyan (Perkussion), NDR-Radiophilharmonie, Gordon Hamilton (Leitung) (Direkt aus dem NDR Konzerthaus in Hannover)
22.00 Jazz
23.00 Haubolds Soloalbum
0.03 Nachtkonzert

N-JOY

5.00 Euer N-JOY Warmup
6.00 Eure N-JOY Morningshow mit Martina und Greg Mit Martina Schönherr, Gregor Bogowicz 6.45 Die Postillon Hörfunknachrichten 7.40 Morning-show-Duell 8.45 „Und was machst du so?“
10.00 Euer N-JOY Mittag mit Ronja
14.00 Euer N-JOY Nachmittag mit Jan
18.00 N-JOY Play – Eure Show für neue Musik
21.00 N-JOY – Enjoy the Music Der N-JOY Musik-Mix pur: Eure Lieblingslieder, die besten aktuellen Songs und spannende neue Musik – nonstop! 23.00 N-JOY News
0.00 Die junge Nacht

BREMEN ZWEI

5.50 Die Morgenandacht Evangelische und katholische Geistliche aus Bremen und der Region geben Inspiration.
6.00 Der Morgen
10.00 Der Vormittag
13.00 Der Tag
16.00 Der Nachmittag
18.00 Gesprächszeit Talk mit Prominenten und Zeitzeugen aus Kultur, Politik und Wirtschaft
19.00 Sounds Abendliche Musiksendung mit Blues und Folk, Singer-/Songwriter, liebens und hörenswerte Außenseiter der Jazz- und Pop-Szene. Mit aktuellen Neuerscheinungen und ausgewählten Konzertveranstaltungen der Region.
21.00 Late Nite Sounds Herzstücke
23.00 Late Nite Sounds Nachtmix
0.00 Die Nacht

BREMEN EINS

5.00 Der Morgen Musik und Infos
10.00 Der Vormittag
12.00 Der Mittag
14.00 Der Nachmittag Musik und Talk. Starten Sie entspannt und gut informiert in den Nachmittag. Wir bringen Sie auf den neuesten Stand der Dinge.
18.00 Grüße und Musik Grüße verschicken und Musik wünschen Gibt es einen Song, den Sie schon immer mal wieder hören wollen? Oder Grüße, die Sie über das Radio verschicken möchten? Dann schreiben Sie uns!
20.00 Der Abend Musik, Infos, Talk. Lassen Sie den Tag entspannt ausklingen mit viel Musik und Musikgeschichten. Wir begleiten sie durch den Abend mit den „Größten Hits aller Zeiten“.
0.00 ARD-Hitnacht

BREMEN VIER

5.00 Die Vier am Morgen
10.00 Bremen Vier läuft
14.00 Bremen Vier läuft Immer live, immer nah dran, immer auf den Punkt informiert. Mit Livereportern, Korrespondenten und spannenden Studiogäste, mit interessanten Event-Tipps, lustiger Comedy und vor allem: Die beste Playlist im Bremen Vier Land!
18.00 Spätschicht
22.00 Pop – Die Abendshow Mit der besten Playlist fürs Bremen-Vier-Land, Comedy, Musiknews und aktuellen Updates begleiten wir Euch durch den Abend.
0.00 Die Popnacht

WDR 3

6.05 Mosaik Klassische Musik sowie Informationen und Meinungen zur Kultur. Meinungen über aktuelle Kulturereignisse Orientierung und Anregungkompetent und verständlich. Insider geben Hinweise auf die wichtigsten Veranstaltungen und Berichten über die Kulturszene Schauspiel, Oper, Buch, Ausstellung, Musik 7.50 **Kirche in WDR 3** Meike Wagener, Gladbeck
9.05 Klassik Forum Werke von Grainger, O'Carolan, Traditional, Wagner, Boyle, Harty, Ropartz, Mendelssohn, Strawinsky, R. Strauss, Sondheim, Sondheim, Sondheim, Respighi
12.00 Der Tag um zwölf
12.10 Westart
13.04 Lunchkonzert Es muss nicht immer die große Sinfonie sein.
15.04 TonArt Vergnüglich und intelligent, unterhaltsam und informativ Die Musikszene und ihre Macher sind das Thema in WDR 3 Tonart.
17.45 ZeitZeichen im Jahr 1895: Johann Weck kauft Patent über Einkochverfahren
18.00 Der Tag um Sechs
18.10 Resonanzen
20.03 Konzert Biber O dulcis Jesu, Geistliches Konzert **Froberger** Partita D-Dur **Leonarda** Sonate Nr. 12 d-Moll **R.I. Mayr** Laudate pueri Dominum, Geistliches Konzert **Muffat** Sonata D-Dur **M. Rossi** Toccata settima d-Moll **Sweelinck** Variationen über „Mein junges Leben hat ein End“ **Pachelbel** Mein Fleisch ist die rechte Speise, Geistliches Konzert (Aufnahme vom 16. März aus der Trinitatiskirche, Köln)
22.03 Jazz
23.03 WDR 3 Open
0.03 Nachtkonzert

RADIO HAMBURG

5.00 Guten Morgen, Hamburg! Die Radio Hamburg Morning-Show!
10.00 Der Radio Hamburg Vormittag
14.00 Der Radio Hamburg Nachmittag
19.00 Der Radio Hamburg Abend Immer montags bis freitags von 19 bis 23 Uhr. Dazu natürlich alle wichtigen News des Tages.
23.00 Mit Radio Hamburg durch die Nacht Für alle, die nicht schlafen können oder auch nachts arbeiten müssen. Wir sind bei euch und bringen euch mit den besten Mega-Hits nonstop durch die Nacht.

RADIOPROGRAMM

HR 2

6.00 Am Morgen 6.30 Zuspruch 7.30 Frühkritik 8.40 Buch- bzw. Hörbuch-Tipp
9.30 Lesung
10.00 Am Vormittag Vivaldi Violinkonzert E-Dur RV 269 „Der Frühling“ **Mendelssohn** Drei Fantasien oder Capricen op. 16 **Mozart** Eine kleine Nachtmusik G-Dur KV 525 **Bizet** „Carmen“ – Blumenarie des Don José aus dem 2. Akt **Tschaikowski** Rokoko-Variationen op. 33
12.00 Doppelkopf
13.00 Am Mittag J.S. Bach 3. Brandenburgisches Konzert G-Dur BWV 1048 **Schubert** Klaviersonate A-Dur D 959 **Haydn** Sinfonie Nr. 26 d-Moll **Monteverdi** „L'incoronazione di Poppea“ – Schlussduett „Pur ti miro“
14.30 Lesung
15.00 Freiheit Deluxe Mit Jagoda Marinić
16.00 Am Nachmittag
18.00 Der Tag Ein Thema, viele Perspektiven
19.00 Hörbar
20.00 Lost in Music „Lost in Music“, ein „Sich-Verlieren in Musik“, mit Musik, begleitet von Texten, Lyrik, Assoziationen, Stimmungen. Es geht um ein bestimmtes Thema, wie etwa Landschaften, Menschen, Epochen, Begriffe, und es geht ums Abtauchen, darum, Atmosphärisches wirken und entstehen zu lassen und eine mentale Reise in wunderbare Welten.
21.00 JetztMusik
22.00 Blues'n'Roots Blue Notes in vielen Farben Neues von Bob Corritore & Friends, Little Feat und Tommy Castro
23.00 Doppelkopf
0.03 ARD-Nachtkonzert

MDR KULTUR

6.00 Am Morgen Aktuelle Beiträge aus Kultur, Politik und Gesellschaft, das Wort zum Tage, Kalenderblatt, Medienschau und Feuilleton.
9.00 Lesezeit Jens Sparschuh: „Der Zimmerspringbrunnen“ (9/9). Es liest Ingo Meyer. (Produktion: Hörverlag 1997)
9.35 Am Vormittag
12.00 Am Mittag Aktuelle Berichte zu den wichtigsten Themen des Tages.
14.00 Die Klassikerlesung Stendhal: „Das Leben des Henry Brulard“ (14/18). Es liest Hans Helmut Dickow
14.30 Am Nachmittag Der Blick in die Welt bei MDR KULTUR international, aktuelle Berichte aus dem kulturellen und politischen Leben.
18.00 MDR Kultur spezial
19.00 Lesezeit Jens Sparschuh: „Der Zimmerspringbrunnen“ (9/9)
19.35 Jazz Lounge Die perfekte Mischung für Jazz-Fans und Hörer, die mit Jazz einfach nur entspannt in den Abend starten wollen.
20.00 MDR Kultur – Café Gespräche in entspannter Atmosphäre mit prominenten Gästen, die persönliche Einblicke in ihr Leben geben und über aktuelle Projekte berichten.
21.00 Late Nite Sounds Herzstücke Herzstücke – Songs, die ans Herz gehen und von Herzen kommen. Elegante Musik zum Träumen und Entdecken, dazu handverlesene Neuerscheinungen aus der Welt von Singer/Songwriter und Pop sowie exklusive Live-Songs aus dem Radiostudio.
23.00 Late Nite Sounds Nachtmix
0.00 Die Nacht

RBB

RADIO3

6.00 Am Morgen 6.10 Aktuell 6.20 Der Stichtag 6.30 Kultur kompakt 6.40 Aktuel
10.00 Klassik bis Zwei 10.30 Kultur kompakt 10.40 Musikalisches Kalenderblatt
13.30 Lesung Theodor Fontane: Der Stechlin (10/32)
14.00 Meine Musik Klassik, garantiert subjektiv
16.00 Am Nachmittag Mod.: Frank Schmid 16.10 Aktuell 16.30 Kultur kompakt 16.40 Aktuell 17.30 Kultur kompakt 17.40 Aktuell 18.30 Kultur kompakt 18.40 Aktuell
20.00 Konzert
22.00 Jazz
23.00 Lesung
23.30 Klassik Lounge
0.03 Das Nachtkonzert

KLASSIK RADIO

Hörertelefon: (09 00) 5 59 00 55 (99cent/Minute) e-mail: wunsch@klassikradio.de Internet: http:/www.klassikradio.de

5.00 Klassik Radio mit Stefan Ibelshäuser
7.00 Klassik Radio mit Thomas Ohrner
14.00 Klassik Radio mit Alexandra Berger
19.00 Klassik Radio Furioso mit Rolando Villazon Klassik Radio wird „furrrioso“ mit Opern-Star Rolando Villazón. Mit Charme & Herzblut präsentiert er die größten Klassik-Hits.
20.00 Klassik Radio mit Evita Helling Entspannt den Tag ausklingen lassen. Evita Helling begleitet Sie mit der schönsten Klassik und Filmmusik am Abend.
22.00 Musik zum Entspannen & Genießen

BR-KLASSIK

6.05 Allegro 6.30 Klassik aktuell 8.40 **Was heute geschah** 22.5.1925: Der amerikanische Tenor James King wird geboren
8.57 Werbung
9.05 Der Vormittag Klassisch durch Ihren Tag. Werke von Offenbach, Vivaldi, Chaminade, Mendelssohn u. a.
12.03 Der Nachmittag 12.30 Was heute geschah 13.30 Das neue Album oder: Ihr Musikwunsch
16.03 Leporello 16.15 Klassik aktuell 16.40 Was heute geschah 17.15 Klassik aktuell 17.40 Klassik aktuell
18.03 Klassik-Stars James King (Tenor) **Wagner** „Lohengrin“, Gralserzählung des Lohengrin aus dem 3. Akt **Beethoven** „Fidelio“, Introduktion und Arie des Florestan aus dem 2. Akt **Bizet** „Carmen“, Blumenarie des Don José aus dem 2. Akt **Duke** „Loveliest of Trees“ **Quilter** „Blow, blow thou winter wind“ **Verdi** „Otello“, Liebesduett Desdemona – Otello aus dem 1. Akt **Wagner** „Die Walküre“, Szene Siegmund – Sieglinde aus dem 1. Aufzug
19.00 Oper **Pietro Mascagni: „Cavalleria rusticana“ / Ruggero Leoncavallo: „Pagliacci“** Mit Yulia Matochkina, Ivan Gyngazov, Rosalind Plowright, Wolfgang Koch, Bayerischer Staatsopernchor, Kinderchor der Bayerischen Staatsoper, Bayerisches Staatsorchester, Daniele Rustioni (Leitung) Anschl.: Sylvia Schreiber im Gespräch mit Mitwirkenden
23.03 Horizonte Ernst von Siemens Musikstiftung. Förderpreise 2025
0.03 Das Nachtkonzert

DLF KULTUR

5.05 Studio 9 6.20 **Wort zum Tage** Andreas Hauber, Ellwangen, Katholische Kirche
9.05 Im Gespräch
10.05 Lesart Das Literaturmagazin
11.05 Tonart Das Musikmagazin am Vormittag 11.30 Musiktipps
12.05 Studio 9 Der Tag mit ...
13.05 Länderreport
14.05 Kompressor Das Popkulturmagazin
15.05 Tonart Das Musikmagazin am Nachmittag 15.30 Musiktipps 15.40 Live Session
17.05 Studio 9 Kultur und Politik am Abend
18.30 Weltzeit
19.05 Zeitfragen Forschung und Gesellschaft
19.30 Zeitfragen. Feature Multikrise. Was apokalyptisches Denken mit uns macht Von Dagmar Röhrlich
20.00 Konzert W.A. Mozart Konzert für Klavier und Orchester c-Moll KV 491; Konzert für zwei Klaviere und Orchester Es-Dur KV 365 **Wilms** Sinfonie Nr. 6 d-Moll op. 58; Elisabeth Leonskaja, Klavier; Mihály Berecz, Klavier; Philharmonisches Orchester der Hansestadt Lübeck, Ltg.: Jan Willem de Vriend (Aufzeichnung vom 18.05.2025, Musik- und Kongresshalle Lübeck)
22.05 Hörspiel **„Hunting von Trier“** Von Nora Abdel-Maksoud Mit Lea Willkowski, Eva Bay, Anne Haug. Regie: Nora Abdel-Maksoud
23.05 Fazit – Kultur vom Tage 23.50 Kulturpresseschau
0.05 Klangkunst
1.05 Tonart Global

DEUTSCHLANDFUNK

5.05 Informationen
9.05 Kalenderblatt Vor 150 Jahren: Gründungsparteitag der Sozialistischen Arbeiterpartei, später SPD
9.10 Europa heute
9.35 Tag für Tag
10.08 Marktplatz Mit Tier on Tour? Haustiere in Urlaubszeiten Mit Birgid Becker
11.35 Umwelt und Verbraucher
12.10 Informationen
13.35 Wirtschaft
14.10 Deutschland heute
14.35 Campus und Karriere
15.05 Corso
15.35 @mediasres
16.10 Büchermarkt
16.35 Forschung akt.
17.05 Wirtschaft
17.35 Kultur heute Die Sendung liefert die wichtigsten und aktuellsten Informationen über die kulturellen Ereignisse des Tages.
18.10 Infos am Abend
18.40 Hintergrund
19.05 Kommentare und Themen der Woche
19.15 Dlf-Magazin
20.10 Systemfragen
20.30 Mikrokosmos Konsum und Konkurs. Abschiedstour durchs Warenhaus (5/6). Basement
21.05 Jazzfacts Spielerischer Gesang. Die Vokalistin und Schauspielerin Jelena Kuljic Von Anja Buchmann
22.05 Historische Aufnahmen Textausdeuter in Vollendung. Dem Bariton Dietrich Fischer-Dieskau zum 100. Geburtstag
22.50 Sport aktuell
23.10 Der Tag In dieser Sendung werden die Themen des Tages verständlich analysiert. In ausführlicher Form wird über aktuelle politische, wirtschaftliche, soziale, kulturelle, sportliche und sonstige Ereignisse berichtet.
0.05 DLF Radionacht

22. MAI

DO

WDR 5

6.05 Morgenecho Orientierung in der Nachrichtenflut 6.55 **Kirche in WDR 5** Meike Wagener, Gladbeck
9.45 ZeitZeichen im Jahr 1895: Johann Weck kauft Patent über Einkochverfahren
10.04 Neugier genügt Alles aus der Wundertüte Anschl.: Darin: Reportage/Feature
12.00 Der Tag um zwölf
12.10 Tagesgespräch
13.00 Mittagsecho Aktuell und schnell
13.34 Das Wirtschaftsmagazin
14.04 Westart – Aktuelles aus der Kultur
15.04 WDR 5 Quarks – Wissenschaft und mehr
17.04 Westblick Das Landesmagazin
18.04 Politikum Der Meinungspodcast von WDR 5
18.30 Echo des Tages
19.04 MausLive
20.03 Lokalzeit Stadtgespräch
21.03 Westart – Aktuelles aus der Kultur
22.03 ARD-Infonacht
0.00 ARD-Infonacht

MDR AKTUELL

5.00 Stunden-Programmschema 5.06 Aktuelle Berichte 5.13 Börse in Frankfurt, New York und Tokio 5.15 Kurznachrichten 5.17 Berichte zum Zeitgeschehen mit Service, Tipps und Kultur 5.28 Wetter 5.29 Ausblick auf die kommende halbe Stunde 5.36 Aktuelle Berichte 5.40 Sport 5.45 Kurznachrichten 5.47 Aktuelle Berichte und Regionales aus Thüringen, Sachsen, Sachsen-Anhalt 5.59 **Ausblick auf die kommende Stunde**

R.SH

5.00 Die R.SH Moin-Show!
10.00 Schleswig-Holstein bei der Arbeit!
14.00 Schleswig-Holsteins neuer Nachmittag! Kurz vorm Feierabend, im Auto beim Pendeln oder zum Start in die Spätschicht: Luca Büttner & Voller Mittmann bringen Sie gut durch den Nachmittag!
18.00 Ab in den Feierabend!
21.00 Alle frischen Hits in Schleswig-Holsteins bestem Mix!
0.00 Die Nacht in Schleswig-Holstein!

WDR 2

5.00 Das Morgenmagazin 5.00 WDR aktuell 5.56 Kirche in WDR 2 6.00 WDR aktuell 7.30 WDR aktuell und Lokalzeit auf WDR 2 8.00 WDR aktuell
9.00 Der Vormittag 10.50 WDR 2 Kabarett – Dieter Nuhr 11.45 Der Stichtag
12.00 Die gute Stunde
13.00 Das Mittagsmagazin
15.00 Der Nachmittag 15.00 WDR aktuell 18.00 Der Tag um Sechs
19.00 Abendmagazin
21.00 WDR 2 POP. Die Abendshow
0.00 WDR 2 Popnacht

HR 4

6.00 hr4 – Mein Morgen in Hessen 6.30 die hessenschau 9.45 Haus und Garten
10.00 Britta am Vormittag
12.00 Britta am Mittag 12.30 die hessenschau
13.00 Wünsch dir was Die „Wünsch Dir Was“-Telefon-Nummer: 0800 7777 224
14.00 Am Nachmittag 14.30 die hessenschau 15.50 Haus und Garten
16.00 Mit hr4 in den Feierabend 16.30 die hessenschau 17.45 Übrigens...
20.00 hr4 – Musik liegt in der Luft
0.00 Die ARD-Schlagernacht

MDR 1

SACHSEN-ANHALT

5.00 Der schönste Morgen 5.30 Das Land um halb 5.50 An(ge)dacht!
9.00 Ihr Vormittag 9.30 Ihre Region aus erster Hand 9.50 An(ge)dacht! 10.30 Das Land um halb
12.00 Ihr Nachmittag 12.00 Der Tag in Sachsen-Anhalt 12.30 Das Land um halb
16.00 Ihr Feierabend 16.30 Das Land um halb 17.00 Der Tag in Sachsen-Anhalt 17.30 Das Land um halb
20.00 Oldieabend
23.00 ARD-Hitnacht

RADIO 21

5.00 Die Morning-Rockshow Die Perlen der Rockgeschichte voll aufgedreht, die Storys dahinter und alle Fun Facts rund um eure Lieblingsbands immer morgens von 5-10 mit Eggers und dem Engelhardt.
10.00 Die Annette-Radüg-Show
14.00 Die Olli-Peral-Show
20.00 Bester Rock 'N Pop Non-Stop Damit die Hörer auch nachts nicht auf ihre gewohnte Musikmischung verzichten müssen, gibt es „Bester Rock 'N Pop Non-Stop“.

WDR 4

6.00 WDR 4 mit Stefan und Carina Vogt 8.55 Kirche in WDR 4
10.00 WDR 4 mit Stefan Verhasselt 12.00 Der Tag um zwölf
14.00 WDR 4 Lokalzeit
18.00 WDR 4 mit Ute Schneider Mit Ute Schneider 18.00 Der Tag um Sechs
21.00 Soundtrack Anschl.: Darin: zur vollen Stunde WDR aktuell
22.00 Musik zum Träumen Musik zum Feierabend – mit sanften Klängen den Tag ausklingen lassen und ins Reich der Träume gleiten.
0.00 ARD-Hitnacht

COSMO

7.00 Cosmo
12.00 No comment
14.00 Cosmo
19.00 Cosmo Podcasts
20.00 Cosmo türkçe (türkisch)
20.30 Cosmo bosanski / hrvatski / srpski (südosteuropäische Sprachen)
21.00 Cosmo italiano (italienisch)
21.30 Cosmo po-russki
22.00 Cosmo po polsku
22.30 Cosmo bel-arabi
23.00 Schwarz zu blau
0.00 Cosmo Zan Zendegi Azadi – Frau Leben Freiheit
2.00 Cosmo Italia
4.00 Schwarz zu blau

FR

Tagestipps

LIVE-OPER 20.00 NDR KULTUR

Der Bariton Matthias Goerne, der den Wozzeck bereits u. a. bei den Salzburger Festspielen und an der New Yorker Met verkörpert hat, interpretiert die Titelrolle in der Elbphilharmonie

Alban Berg: „Wozzeck“

AUS HAMBURG Georg Büchner arbeitete die Ereignisse um den Leipziger Soldaten Woyzeck in seinem Theaterstück auf, lange bevor Alban Bergs „Wozzeck“ entstand. Der Wiener Komponist lernte das Dramenfragment kennen und schätzen: Seine dreiaktige Oper gilt heute als der Klassiker der Moderne schlechthin. 100 Jahre nach dessen Uraufführung dirigiert Alan Gilbert das Meisterwerk beim Internationalen Musikfest Hamburg. **180 Min.**

EUROPA 19.15 DEUTSCHLANDFUNK

Fly Me To The Moon

TALK Was ist Europas Rolle beim neuen Wettlauf ins All? In der Sendung zu Gast sind der Politiker Thomas Jarzombek und Dr. Insa Thiele-Eich (Foto), Meteorologin, Klimawissenschaftlerin und angehende Astronautin. **45 Min.**

LITERATUR 19.30 DLF KULTUR

Australien und seine Thrillerszene

FEATURE Australische Krimis führen oft ins abgelegene Outback (Foto) und spiegeln die Widersprüche der Gesellschaft. Autorinnen und Autoren wie Candice Fox und Garry Disher nutzen das Genre, um soziale Spannungen zu erkunden. **30 Min.**

BLUES 21.05 DEUTSCHLANDFUNK

JD Simo & Band

MITSCHNITT JD Simo arbeitete in Chicago als Session-Gitarrist mit Stars wie Jack White und Beyoncé. Später gründete er die Band Simo, mit der er drei Alben produzierte. Seit 2019 konzentriert er sich auf Blues, 2021 erschien sein Album „Mind Control“ (von 2021). **55 Min.**

ARD-NACHTKONZERT

0.03 **Rode** Violinkonzert h-Moll op. 19; Friedemann Eichhorn, Violine; SWR-Rundfunkorchester Kaiserslautern, Ltg.: Nicolás Pasquet **Mendelssohn** Sechs Lieder ohne Worte op. 30; Michael Korstick, Klavier **J.S. Bach** „Gott der Herr ist Sonn und Schild“ BWV 79; Dorothee Mields, Sopran; Benno Schachtner, Countertenor; Tobias Berndt, Bass; Gaechinger Cantorey, Ltg.: Hans-Christoph Rademann **Bruch** Streichquartett c-Moll op. 9; Mannheimer Streichquartett **Atterberg** Sinfonie Nr. 8; Radio-Sinfonieorchester Stuttgart, Ltg.: Ari Rasilainen 2.03 **MacKenzie** Klavierkonzert G-Dur op. 55 **W.F. Bach** Konzert Es-Dur **Rheinberger** „In Sturm und Frieden“ op. 170 **Pleyel** Sinfonia concertante F-Dur **Strawinsky** Capriccio 4.03 **Gouvy** Sinfonie brève op. 58 **J.S. Bach** Partita a-Moll BWV 827 **Pleyel** Sinfonia concertante B-Dur 5.03 Werke von Dvorák, Chopin, Telemann, Grainger, C.Ph.E. Bach, Emilie Mayer

Podcast · Mehrkanalton · Für Kinder · Hörspiel

23. MAI

HÖRZU

NDR 1

NDR 90,3

„Wir sind Hamburg“

5.00 Am Morgen
10.00 Am Vormittag
13.00 Am Mittag
13.20 Hör mal ´n beten to
15.00 Hamburg am Nachmittag
16.30 Sportplatz
19.00 Kulturjournal
19.00 „Hamburg Heute“
19.30 Kultur in Kürze
20.00 90,3 am Abend
21.00 Die beste Musik
23.00 ARD-Hitnacht
0.00 ARD-Hitnacht

WELLE NORD

„In Schleswig-Holstein zu Hause“

5.00 Moin S-H
8.30 Nachrichten
10.00 Moin! Schleswig-Holstein mittendrin
10.40 Hör mal'n beten to
14.30 Regionalwetter
15.00 Moin! Der Tag in Schleswig-Holstein
15.30 Regionalwetter, Sportmeldungen
16.30 1 Land, 5 Studios, Nachrichten für S-H
19.00 Moin! S-H – Von Binnenland und Waterkant
19.04 Gesegneten Abend
21.00 Hörspiel
„Een Dag in'n Mai“
22.00 Die beste Musik
23.00 ARD-Hitnacht
0.00 ARD-Hitnacht

NIEDERSACHSEN

„Das ist Radio“

5.00 Hellwach
5.40 Zeitmaschine
6.20 Frühstück bei Stefanie
10.00 Wir in Niedersachsen
11.50 Hör mal 'n beten to (Plattdeutsch)
13.00 Wir in Niedersachsen
13.20 Zeitmaschine
13.30 Regional
16.00 Funkbilder
18.00 Die Blaue Stunde
19.00 Podcast
20.00 Traumhaft
20.50 Nachtgedanken
21.00 Die beste Musik für den Norden
23.00 ARD-Hitnacht
0.00 ARD-Hitnacht

RADIO MV

„Für uns in Mecklenburg-Vorpommern“

5.00 Die Stefan Kuna Show
10.00 Bei der Arbeit
13.00 Bei der Arbeit
16.00 Der Tag
19.00 Kulturjournal
20.00 Der Tag kompakt
20.10 Kulthitshow
21.00 NDR 1 – Die beste Musik für den Norden
23.00 ARD-Hitnacht
0.00 ARD-Hitnacht

NDR 2

5.00 Der NDR 2 Morgen mit Elke und Jens
7.17 Comedy „Die Kur-Oase“
10.00 Der Vormittag
12.00 Das NDR 2 Update um 12
14.00 Der NDR 2 Nachmittag mit Jessica und Hardeland
16.45 Comedy „Die Kur-Oase“
17.00 Das NDR 2 Update um 5
18.00 NDR 2 Soundcheck Neue Musik
Neue Alben und Songs, Interviews mit internationalen Stars und Newcomern. News und Spannendes aus der Popwelt und Musikszene aus dem World Wide Web musikjournalistisch aufbereitet.
18.15 Moment mal
21.00 NDR 2 Pop – Die Abendshow
0.00 NDR 2 Popnacht

NDR INFO

5.56 Morgenandacht
Joachim Kretschmaar, Vorstand Theologie der Stiftung Diakoniewerk Kropp
6.00 Infoprogramm
14.05 **11KM: der tagesschau-Podcast**
Exklusive Recherchen und packende Geschichten, erzählt von den Journalistinnen und Journalisten, die sie aufgedeckt haben: Das ist „11KM: der tagesschau-Podcast“ – produziert von einem gemeinsamen Team von NDR Info und BR24. Ab sofort wird darin fünfmal pro Woche ein relevantes Thema in aller Tiefe behandelt. 17.05 Themen des Tages 18.05 Streitkräfte und Strategien #Ukraine 18.35 **Themen des Tages** In Interviews mit Korrespondenten, Experten und Politikern werden die wichtigsten Nachrichten für den Norden aus Politik, Wirtschaft, Sport und Kultur präsentiert. Ein Topthema wird ausführlich diskutiert und behandelt. Korrespondenten, Experten und Politiker setzen sich mit aktuellen Themen aus Politik, Wirtschaft, Sport und Kultur auseinander und beleuchten diese aus verschiedenen Perspektiven.
19.32 Schabat Schalom
Das Magazin Schabat Schalom berichtet aus dem jüdischen Leben mit Nachrichten, Interviews, Berichten und Kommentaren. Dazu die Wochenabschnittsauslegung der Thora.
20.15 ARD-Sportabend
Sportschau live
22.00 ARD-Infonacht
0.00 ARD-Infonacht

NDR KULTUR

6.00 Der Morgen
7.50 Morgenandacht
8.30 Vorgelesen
Sara Gmuer: 18. Stock (10/14) Es liest Nina Reithmeier
9.00 Der Morgen
Aktuelles aus der Kultur und viel Musik
10.00 Der Vormittag
Das große Musikmagazin mit Werken aus Barock, Klassik und Romantik. Unterhaltsam präsentiert und ergänzt durch aktuelle Beiträge, Veranstaltungstipps aus dem Sendegebiet und Hintergründe aus der Welt der Musik.
10.20 NachGedacht
10.40 Lauter Lyrik
12.40 Neue Bücher
13.00 NDR Kultur à la carte Gespräche mit Menschen, die etwas zu sagen haben
14.00 Der Nachmittag
Mit Eva Schramm
15.20 Freitagsforum
16.00 Das Journal
Mit Eva Schramm
18.00 NDR Kultur à la carte
19.00 Musica
NDR Jazzkonzert: Uli Beckerhoff Quartett
20.00 Oper
Alban Berg: „Wozzeck“
Oper in drei Akten Mit Matthias Goerne (Wozzeck, Bariton), Michael Weinius (Tambourmajor, Tenor), Martin Mitterrutzner (Andres, Tenor), Peter Hoare (Hauptmann, Tenor), Falk Struckmann (Doktor, Bariton), Christine Goerke (Marie, Sopran), Stefanie Irányi (Margret, Alt), Isaak Lee (Der Narr, Tenor), Fabian Kuhnen (1. Handwerksbursch, Bass), Andreas Heinemeyer (2. Handwerksbursch, Bariton), Dávid Csizmár (Soldat, Sprechrolle), NDR-Vokalensemble, NDR Elbphilharmonie Orchester, Alan Gilbert (Leitung) (Direkt aus der Elbphilharmonie)
23.00 NDR Bigband
0.03 Nachtkonzert

N-JOY

5.00 Euer N-JOY Warmup
6.00 Eure N-JOY Morningshow mit Martina und Greg
6.45 Die Postillon Hörfunknachrichten
10.00 Euer N-JOY Mittag mit Ronja
14.00 Euer N-JOY Nachmittag mit Jan
18.00 N-JOY Play – Eure Show für neue Musik
21.00 N-JOY Club
21.00 N-JOY Infos, Wetter und Verkehr
22.00 N-JOY Residents
23.00 N-JOY News
0.00 N-JOY – Enjoy the Music
0.00 N-JOY News
1.00 Die junge Nacht

BREMEN ZWEI

5.50 Die Morgenandacht Evangelische und katholische Geistliche aus Bremen und der Region geben Inspiration.
6.00 Der Morgen
10.00 Der Vormittag
13.00 Der Tag
16.00 Der Nachmittag
18.00 Gesprächszeit
Talk mit Prominenten und Zeitzeugen aus Kultur, Politik und Wirtschaft
19.00 Sounds
Abendliche Musiksendung mit Blues und Folk, Singer-/Songwriter, liebens und hörenswerte Außenseiter der Jazz und Pop-Szene. Mit aktuellen Neuerscheinungen und ausgewählten Konzertveranstaltungen der Region.
21.00 Tanzbar
Der Sprung ins Wochenende mit Elektroswing und tanzbarem Pop. Bremen Zwei gibt den Takt an.
0.00 Die Nacht

BREMEN EINS

5.00 Der Morgen
Musik und Infos
10.00 Der Vormittag
12.00 Der Mittag
14.00 Der Nachmittag
Musik und Talk. Starten Sie entspannt und gut informiert in den Nachmittag. Wir bringen Sie auf den neuesten Stand der Dinge.
18.00 Grüße und Musik
Grüße verschicken und Musik wünschen Gibt es einen Song, den Sie schon immer mal wieder hören wollen? Oder Grüße, die Sie über das Radio verschicken möchten? Dann schreiben Sie uns!
20.00 Der Abend
Musik, Infos, Talk. Lassen Sie den Tag entspannt ausklingen mit viel Musik und Musikgeschichten. Wir begleiten sie durch den Abend mit den „Größten Hits aller Zeiten“.
0.00 ARD-Hitnacht

BREMEN VIER

5.00 Die Vier am Morgen
10.00 Bremen Vier läuft
14.00 Bremen Vier läuft Immer live, immer nah dran, immer auf den Punkt informiert. Mit Livereportern, Korrespondenten und spannenden Studiogäste, mit interessanten Event-Tipps, lustiger Comedy und vor allem: Die beste Playlist im Bremen Vier Land!
18.00 Spätschicht
22.00 Pop – Die Abendshow Mit der besten Playlist fürs Bremen-Vier-Land, Comedy, Musiknews und aktuellen Updates begleiten wir Euch durch den Abend.
0.00 Die Popnacht

WDR 3

6.05 Mosaik
Klassische Musik sowie Informationen und Meinungen zur Kultur.
7.50 **Kirche in WDR 3**
Meike Wagener, Gladbeck
9.05 Klassik Forum
Heute mit dem Musikrätsel **Castaldi** Capriccio detto hermafrodito **Castaldi** Echo notturno **Biber** Sonate Nr. 10 **D. Scarlatti** Sonate g-Moll **Larue** Moulin rouge **Milhaud** Suite Française **Berlioz** Le corsaire op. 21, Ouvertüre **W.S. Bennett** Klavierkonzert Nr. 3 c-Moll op. 9 **Purcell** Welcome to all the Pleasures **Sullivan** Einleitung, Berceuse und Marsch der Druiden / Mai-Feier / Mistelzweig-Tanz, aus dem Ballett „Victoria and Merrie England“ **Händel** Arie des Amadigi „Sussurrate, onde vezzose“, aus der Oper „Amadigi di Gaula“ **Dvorák** Trio e-Moll op. 90 **Ravel** Soupir, aus „3 poèmes de Stéphane Mallarmé“ **Ravel** La vallée des cloches, aus „Miroirs“
12.00 Der Tag um zwölf
12.10 Westart
13.04 Lunchkonzert
Es muss nicht immer die große Sinfonie sein.
15.04 TonArt
17.45 ZeitZeichen
im Jahr 1605: Erster Teil von Cervantes „Don Quijote“
18.00 Der Tag um Sechs
18.10 Resonanzen
Aktuelles aus der Kultur
19.04 Hörspiel
„Letzte Fahrt“
Von Mike Walker Mit Lars Rudolph, Reiner Schöne, Boris Aljinovic, Laura Maire, Vater von Savita, Tom Zahner, Sabiullah Anwar. Regie: Annette Kurth
20.03 Konzert
22.03 Jazz
23.03 WDR 3 Open
0.03 Nachtkonzert

RADIO HAMBURG

5.00 Guten Morgen, Hamburg! Die Radio Hamburg Morning-Show! Mit Stübi, Alicia Alvarez, Stadtteil-Reporter André Kuhnert und John Ment startet ihr montags bis freitags gut gelaunt in den Tag. Die drei und Stadtteil-Reporter André informieren euch zwischen 5 und 10 Uhr mit allen wichtigen News, die Hamburg an diesem Morgen bewegt.
10.00 Der Vormittag
14.00 Der Radio Hamburg Nachmittag
19.00 Der Radio Hamburg Abend
23.00 Mit Radio Hamburg durch die Nacht

RADIOPROGRAMM

HR 2

6.00 Am Morgen
6.30 Zuspruch
7.30 Frühkritik
8.40 Buch-Tipp
9.30 Lesung
10.00 Am Vormittag
Paganini „I palpiti“ für Violine und Klavier op. 13 **Quantz** Flötenkonzert g-Moll **Saint-Saëns** „Samson und Dalila“ – Arie „Mon coeur s'ouvre à ta voix“ **Beethoven** Klaviersonate F-Dur op. 54 **Dvorák** Amerikanische Suite A-Dur op. 98b
12.00 Doppelkopf
13.00 Am Mittag
Mendelssohn Hebriden-Ouvertüre op. 26; hr-Sinfonieorchester, Ltg.: Gilbert Varga **Mozart** „Figaros Hochzeit“ – Rosenarie der Susanna; Karina Gauvin, Sopran; Les Violins du Roy, Ltg.: Bernard Labadie **Boccherini** 9. Gitarrenquintett C-Dur „La ritirata di Madrid“; Europa galante **Smetana** Die Moldau; Philharmonisches Orchester Oslo, Ltg.: Mariss Jansons
14.30 Lesung
15.00 Hörbuchzeit
16.00 Am Nachmittag
Gut informiert mit dem aktuellen Kulturgespräch und entspannter Musik durch den Nachmittag.
18.00 Der Tag
Ein Thema, viele Perspektiven
19.00 Hörbar
Musik grenzenlos
20.00 Konzertsaal
Brahms Haydn-Variationen **J. Haydn** Trompetenkonzert Es-Dur **Brahms** 3. Sinfonie F-Dur op. 90; Sebastian Berner, Trompete; hr-Sinfonieorchester, Ltg.: Alain Altinoglu (Aufnahme vom 22. Mai 2025 aus dem Großen Saal der Alten Oper Frankfurt)
23.00 Doppelkopf
0.03 ARD-Nachtkonzert

MDR KULTUR

6.00 Am Morgen
9.00 Lesezeit
Dana von Suffrin: Stolpertexte. Das wir noch da sind ist doch ein Wunder. Mit Dietrich Hollinderbäumer, Christoph Gawenda, Oscar Hoppe, Max Urlacher, Judith Engel (Produktion: MDR 2024)
9.35 Am Vormittag
12.00 Am Mittag
Aktuelle Berichte zu den wichtigsten Themen des Tages.
14.00 Die Klassikerlesung
Stendhal: „Das Leben des Henry Brulard“ (15/18). Es liest Hans-Helmut Dickow
14.30 Am Nachmittag
Der Blick in die Welt bei MDR KULTUR international, aktuelle Berichte aus dem kulturellen und politischen Leben.
18.00 MDR Kultur spezial
Der aktuelle, ausführliche Themenschwerpunkt aus Kultur, Gesellschaft und Politik.
19.00 Lesezeit Dana von Suffrin: Stolpertexte. Das wir noch da sind ist doch ein Wunder
19.35 Jazz Lounge
Die perfekte Mischung für Jazz-Fans und Hörer, die mit Jazz einfach nur entspannt in den Abend starten wollen.
20.00 MDR Kultur im Konzert
Sächsisches Mozartfest – Eröffnungskonzert **W.A. Mozart** Ouvertüren zu „Cosi fan tutte“, „Die Hochzeit des Figaro“, „Don Giovanni“ und „Zauberflöte“ sowie Bassarien aus Opern von Mozart; Klaus Mertens , Bassbariton, Mozartfest-Preisträger 2025; Netzwerkorchester, Ltg.: Václav Luks (Direkt aus der Kreuzkirche Chemnitz)
22.30 MDR Kultur Bach Podcast
23.00 Chor-Magazin
23.30 Orgelmagazin
0.00 Die Nacht

RBB

RADIO3

6.00 Am Morgen
6.10 Aktuell
6.20 Der Stichtag
6.30 Kultur kompakt
6.50 Worte für den Tag
7.10 Aktuell
10.00 Klassik bis Zwei
10.30 Kultur kompakt
10.40 Musikalisches Kalenderblatt
13.30 Lesung
Theodor Fontane: Der Stechlin (11/32)
14.00 Meine Musik
15.50 Schalom
16.00 Am Nachmittag
16.10 Aktuell
16.30 Kultur kompakt
18.00 Suite – der Kulturtalk
19.00 Auftakt
20.00 Konzert
Werke von Beethoven, R. Strauss, Reger, Rachmaninow, Schostakowitsch
23.00 Lesung
23.30 Klassik Lounge
0.03 Das Nachtkonzert

KLASSIK RADIO

Hörertelefon: (09 00) 5 59 00 55 (99cent/Minute)
e-mail: wunsch@klassikradio.de
Internet: http:/www.klassikradio.de

5.00 Klassik Radio mit Klara Jäger Klara Jäger begleitet Sie am Morgen. Starten Sie mit Klassik Radio, der schönsten Klassik und Filmmusik gut in den neuen Tag.
7.00 Klassik Radio mit Thomas Ohrner
14.00 Klassik Radio mit Alexandra Berger
Alexandra Berger ist während der Arbeit an Ihrer Seite. Bleiben Sie entspannt mit Klassik Radio, der schönsten Klassik und Filmmusik.
19.00 Klassik Radio Furioso mit Rolando Villazon
20.00 Klassik Radio mit Evita Helling
22.00 Musik zum Entspannen & Genießen

BR-KLASSIK

6.05 Allegro
6.30 Klassik aktuell
8.40 **Was heute geschah**
23.5.1864: Kaiser Franz Joseph vergisst seinen Groll gegen Johann Strauß und verleiht ihm die goldene Künstler-Medaille
8.57 Werbung
9.05 Der Vormittag
Werke von H. Bach, Schubert, W.A. Mozart, Joh. Strauß u. a.
12.03 Der Nachmittag
12.30 Was heute geschah
13.30 Das neue Album oder: Ihr Musikwunsch
16.03 Leporello
16.15 Klassik aktuell
16.40 Was heute geschah
17.15 Klassik aktuell
18.03 Klassik-Stars
Linos Ensemble **Debussy** „Prélude à l'après-midi d'un faune“ **Reinecke** Klavierquartett D-Dur op. 272 **Mahler** „Lieder eines fahrenden Gesellen“ **Joh. Strauß** „Der Zigeunerbaron“ op. 418
19.03 KlassikPlus
Zum 100. Geburtstag von Dietrich Fischer-Dieskau (1). Ein Porträt
20.03 Konzert der musica viva
Vivier „Et je rêverrai cette ville étrange“ **Lachenmann** „Klangschatten – mein Saitenspiel“ **Saunders** „To an Utterance“; Nicolas Hodges, Klavier; Solist*innen des BRSO; Symphonieorchester des Bayerischen Rundfunks, Ltg.: Matthias Hermann
22.03 Orgelmusik
Werke von Genzmer, Treuheit, Blendinger, Enjott Schneider
23.03 Jazztime
Das Jazzkonzert
Jazz und Tango: Die Band der französischen Bandoneon-Spielerin Louise Jallu bei der Internationalen Jazzwoche Burghausen
0.03 Das Nachtkonzert

DLF KULTUR

5.05 Studio 9
6.20 **Wort zum Tage**
Andreas Hauber, Ellwangen, Katholische Kirche
7.40 Alltag anders
9.05 Im Gespräch
10.05 Lesart
Das Literaturmagazin
11.05 Tonart
11.30 Musiktipps
12.05 Studio 9
13.05 Länderreport
14.05 Kompressor
15.05 Tonart
15.30 Musiktipps
15.40 Live Session
17.05 Studio 9
18.05 Wortwechsel
19.05 Shabbat
19.30 Literatur
Krimis sind hier Kult. Australien und seine Thrillerszene Von Margarete Blümel
20.00 Konzert
Pärt „Magnificat“; „Nunc dimittis“; „The deer's cry“; „Summa“; „Dopo la victoria“; Sieben „Magnificat“-Antiphonen; „Which Was the Son of...“; „Da pacem“; „Kontakion“; „Ikos“, „Prayer after the kanon“, aus: „Kanon Pokajanen“; Estonian Philharmonic Chamber Choir, Ltg.: Tõnu Kaljuste (Aufzeichnung vom 18.05.2025, Kammermusiksaal der Philharmonie Berlin)
22.30 Musikfeuilleton
Dietrich Fischer-Dieskau – Sänger, Lehrer, Autor, Dirigent Von Kirsten Liese Der Bariton Dietrich Fischer-Dieskau, dessen 100. Geburtstag die Musikwelt am 28. Mai 2025 begehen wird, war eine der prägenden Sängerpersönlichkeiten des 20. Jahrhunderts. Die Autorin lässt hier den Künstler selbst zu Wort kommen.
23.05 Fazit
23.50 Kulturpresseschau
0.05 Lange Nacht
Eine Lange Nacht über Zuversicht
3.05 Tonart

DEUTSCHLANDFUNK

5.05 Informationen
9.05 Kalenderblatt
Vor 80 Jahren: Der NS-Verbrecher Heinrich Himmler nimmt sich das Leben
9.10 Europa heute
9.35 Tag für Tag
10.08 Lebenszeit
11.35 Umwelt und Verbraucher
12.10 Informationen
13.35 Wirtschaft
14.10 Deutschland heute
14.35 Campus und Karriere
15.05 Corso
15.35 @mediasres
Nach Redaktionsschluss
15.52 Schalom
16.10 Büchermarkt
16.35 Forschung akt.
17.05 Wirtschaft
17.35 Kultur heute
Die Sendung liefert die wichtigsten und aktuellsten Informationen über die kulturellen Ereignisse des Tages.
18.10 Infos am Abend
18.40 Hintergrund
19.09 Kommentare und Themen der Woche
19.15 ZEIT-Forum Wissenschaft
Fly me to the moon: Europas Rolle beim neuen Wettlauf ins All
20.05 Feature
Selling Out or Giving Up. Popmusik zwischen Kunst und Kommerz
21.05 On Stage
Zu Hause aufgenommen. JD Simo & Band Mit Tim Schauen (Aufnahme vom 11.12.2021 aus Nashville, Tennessee)
22.05 Spielraum
Bluestime – Neues aus Americana, Blues und Roots
22.50 Sport aktuell
23.10 Der Tag
In dieser Sendung werden die Themen des Tages verständlich analysiert. In ausführlicher Form wird über aktuelle politische, wirtschaftliche, soziale, kulturelle, sportliche und sonstige Ereignisse berichtet.
0.05 DLF Radionacht

23. MAI

FR

WDR 5

6.05 Morgenecho
6.55 **Kirche in WDR 5** Meike Wagener, Gladbeck
9.45 ZeitZeichen
im Jahr 1605: Erster Teil von Cervantes „Don Quijote“
10.04 Neugier genügt Alles aus der Wundertüte Anschl.: Darin: Reportage/Feature
12.00 Der Tag um zwölf
12.10 Tagesgespräch
13.00 Mittagsecho
Aktuell und schnell
13.34 Das Wirtschaftsmagazin
14.04 Westart – Aktuelles aus der Kultur
15.04 WDR 5 Quarks – Wissenschaft und mehr
17.04 Westblick
17.35 18 Millionen – Der Politik-Podcast für NRW
18.04 Politikum
Der Meinungspodcast von WDR 5
18.30 Echo des Tages
19.04 MausLive
20.03 WDR 5 punktEU
20.30 Interview der Woche
21.03 Westart – Aktuelles aus der Kultur
22.03 ARD-Infonacht
0.00 ARD-Infonacht

MDR AKTUELL

5.00 Stunden-Programmschema
5.06 Aktuelle Berichte
5.13 Börse in Frankfurt, New York und Tokio
5.15 Kurznachrichten
5.17 Berichte zum Zeitgeschehen mit Service, Tipps und Kultur
5.29 Ausblick auf die kommende halbe Stunde
5.36 Aktuelle Berichte
5.40 Sport
5.45 Kurznachrichten
5.47 Aktuelle Berichte und Regionales aus Thüringen, Sachsen, Sachsen-Anhalt
5.58 Wetter
5.59 **Ausblick auf die kommende Stunde**

R.SH

5.00 Die R.SH Moin-Show!
10.00 Schleswig-Holstein bei der Arbeit!
Im Büro, zuhause oder in der Werkstatt: Tanja Puttfarcken begleitet Sie durch den Arbeitstag mit allen frischen Hits in Schleswig-Holsteins bestem Mix!
14.00 Schleswig-Holsteins neuer Nachmittag!
18.00 Ab in den Feierabend!
21.00 Alle frischen Hits in Schleswig-Holsteins bestem Mix!
0.00 Die Nacht in Schleswig-Holstein!

WDR 2

5.00 Das Morgenmagazin
5.00 WDR aktuell
5.56 Kirche in WDR 2
6.00 WDR aktuell
7.30 WDR aktuell und Lokalzeit auf WDR 2
8.00 WDR aktuell
9.00 Der Vormittag
10.50 WDR 2 Kabarett – Becker & Jünemann
11.45 Der Stichtag
12.00 Die gute Stunde
13.00 Das Mittagsmagazin
15.00 Der Nachmittag
15.00 WDR aktuell
18.00 Der Tag um Sechs
19.00 Abendmagazin
21.00 WDR 2 POP. Die Abendshow
0.00 WDR 2 Popnacht

HR 4

6.00 hr4 – Mein Morgen in Hessen
6.30 die hessenschau
7.10 Comedy
10.00 Britta am Vormittag
12.00 Britta am Mittag
12.30 die hessenschau
13.00 Wünsch dir was
Die „Wünsch Dir Was“-Telefon-Nummer: 0800 7777 224
14.00 Am Nachmittag
14.30 die hessenschau
15.50 Haus und Garten
16.00 Mit hr4 in den Feierabend
16.30 die hessenschau
16.50 Comedy
20.00 hr4 – Musik liegt in der Luft
0.00 Die ARD-Schlagernacht

MDR 1

SACHSEN-ANHALT

5.00 Der schönste Morgen
5.30 Das Land um halb 5.50 An(ge)dacht!
9.00 Ihr Vormittag
9.30 Ihre Region aus erster Hand
9.50 An(ge)dacht!
10.30 Das Land um halb
12.00 Ihr Nachmittag
12.00 Der Tag in Sachsen-Anhalt
12.30 Das Land um halb
16.00 Ihr Feierabend
16.30 Das Land um halb
17.00 Der Tag in Sachsen-Anhalt
17.30 Das Land um halb
20.00 80er Hit-Abend
23.00 ARD-Hitnacht

RADIO 21

5.00 Die Morning-Rockshow
10.00 Die Annette-Radüg-Show
14.00 Die Olli-Peral-Show
20.00 Rock-Kracher XXL
Per Eggers bringt eure Bude am Freitag- und Sonntagabend jeweils ab 20 Uhr zum Beben! Iron Maiden, Metallica, Megadeath oder Rage Against The Machine – sie alle sind dabei und sorgen dafür, dass euch der Stress der Arbeitswoche direkt aus dem Schädel geblasen wird.
22.00 Bester Rock 'N Pop Non-Stop

WDR 4

6.00 WDR 4 mit Stefan und Carina Vogt
8.55 Kirche in WDR 4
10.00 WDR 4 mit Martina Emmerich
Mit Martina Emmerich
12.00 Der Tag um zwölf
14.00 WDR 4 Lokalzeit
Mit Christian Terhoeven
18.00 WDR 4 Ab in die 80er
Mit Peter Großmann
18.00 Der Tag um Sechs
22.00 Musik zum Träumen
Musik zum Feierabend – mit sanften Klängen den Tag ausklingen lassen und ins Reich der Träume gleiten.
0.00 ARD-Hitnacht

COSMO

7.00 Cosmo
12.00 No comment
14.00 Cosmo
18.00 Cosmo DJ Session
19.00 Cosmo Podcasts
20.00 Cosmo türkçe (türkisch)
20.30 Cosmo bosanski / hrvatski / srpski (südosteuropäische Sprachen)
21.00 Cosmo italiano (italienisch)
21.30 Cosmo po-russki (russisch)
22.00 Cosmo po polsku (polnisch)
22.30 Cosmo bel-arabi
23.00 Schwarz zu blau
0.00 Cosmo Dance
2.00 Schwarz zu blau

WOCHENÜBERSICHT 17. – 23. 05. 2025

ENERGY HH

SAMSTAG
5.00 Hit Music Only!
7.00 Energy am Samstag mit Flo
12.00 Euro Hot 30
14.00 Hit Music Only!
18.00 Energy Extravadance Show
21.00 Energy Extravadance

SONNTAG
5.00 Hit Music Only!
7.00 Energy mit Patrick
12.00 Hit Music Only!
18.00 Euro Hot 30
20.00 Hit Music Only!

MONTAG–FREITAG
5.00 Energy am Morgen
10.00 Energy mit Felina
15.00 Energy mit Luca
20.00 Der Energy Feierabend mit Julian
MI: Hit Music Only!
FR: 22.00 Energy Extravadance
0.00 Hit Musik Only!

HAMBURG ZWEI

SAMSTAG
8.00 Die AC Show
Die besten 80er
12.00 Die Vanessa Rimkus Show
16.00 Ollies 80er Charts
18.00 Am Sonnabend

SONNTAG
8.00 Beste Laune Wochenende
18.00 Ollies 80er Charts
20.00 Am Sonntag

MONTAG–FREITAG
5.00 Die AC Show
Raus aus den Federn, rein ins 80er-Feeling!
12.00 Die Vanessa Rimkus Show
19.00 Der Hamburg Zwei Abend
MI: Ollies 80er Charts
22.00 Der Abend

ROCK ANT. HH

SAMSTAG
5.00 Rock Nonstop
7.00 Samstag Sound
10.00 Weekend Show
16.00 Samstags-Sound
18.00 Rockstar-Radioshow
20.00 Rock nonstop
23.00 Tuff Stuff
1.00 Rock Nonstop

SONNTAG
5.00 Rock Nonstop
7.00 Gott on Air
10.00 Das BEST OF am Sonntag
17.00 Top 10 Charts
18.00 Rockstar-Radioshows
20.00 Sunday Night Live
22.00 Rock nonstop

MONTAG–FREITAG
5.00 Frühschicht
10.00 Rock im Job
15.00 Homerun
20.00 MO: Metal Monday
DI: Classic Perlen
MI: Neueinsteiger Show
DO: Best of Ballads
FR: Party Playlist / 1. FR: Lottos beste Sendung (bis 0.00)
22.00 MO, DI, DO: Rock nonstop
MI: Young Stars
FR: Party Playlist
0.00 Rock nonstop
Mo: Krimi Nacht
DO: Lange Nacht der ganzen Alben
1.00 Rock Nonstop

DELTA RADIO

SAMSTAG
8.40 delta radio Wochenende mit wünsch dir was!
11.40 Countdown
14.40 Wünsch dir was!
17.40 delta radio Abend
0.00 delta radio Nacht

SONNTAG
7.40 Halleluja – die göttliche Show
9.40 delta radio Wochenende mit wünsch dir was!
12.40 DVD und Kinotipps
14.40 Countdown
17.40 delta radio Abend
19.40 Melles Mixtape
20.40 delta radio Abend
23.40 DVD und Kinotipps
1.40 delta radio Nacht

MONTAG–FREITAG
5.15 Schwenker und Feist
9.40 Der Vormittag mit Dan-Joshua
14.40 Der Nachmittag
19.40 MO: Buzz Beat Boutique
DI: Frischetheke
MI: Melles Mixtape
DO: delta radio Abend
FR: Musikspezial
20.40 delta radio Abend
DO: Buzz Beat Boutique
FR: Frischetheke
0.00 delta radio Nacht

ENERGY BREMEN

SAMSTAG
5.00 Hit Music Only!
7.00 Energy am Wochenende
12.00 Euro Hot 30
14.00 Hit Music Only!
18.00 Energy Extravadance Show
21.00 Hit Music Only!
22.00 Energy Mastermix

SONNTAG
5.00 Hit Music Only!
7.00 Energy am Wochenende
12.00 Hit Music Only!
18.00 Euro Hot 30
20.00 Hit Music Only!

MONTAG–FREITAG
5.00 Die Morningshow
10.00 Energy Vormittag
15.00 Energy Nachmittag
18.00 Energy Feierabend
20.00 Hit Music Only !
FR: 22.00 Energy Mastermix
0.00 Hit Musik Only!

ANTENNE NDS

SAMSTAG
5.55 Das Antenne Niedersachsen Wochenende

SONNTAG
5.55 Das Antenne Niedersachsen Wochenende

MONTAG–FREITAG
4.55 Die Antenne Niedersachsen Moin-Show
9.55 Antenne Niedersachsen bei der Arbeit
13.55 Antenne Niedersachsen von 2 bis frei
18.55 Antenne Niedersachsen Spätschicht
22.55 Gemeinsam durch die Nacht in Niedersachsen

80S80S MV

Der beste Mix.
Mehr neue Hits
info@antennemv.de
0381 / 40 33 4444

SAMSTAG
7.00 The Weekend in MV mit Mr.George
12.00 The Weekend mit „Torte" Dück
18.00 80s80s
20.00 Special: Party
23.00 80s80s

SONNTAG
8.00 The Weekend mit Medy Soul
12.00 Der 80s80s Countdown mit Sebastian
15.00 Der 80s80s Sonntagnachmittag mit Boris Bass
20.00 Special: Love
23.00 80s80s

MONTAG-FREITAG
5.00 P.I.M.
10.00 At Work
15.00 Mr. George in Mecklenburg-Vorpommern
20.00 80s80s Special
Mo.: Funk & Soul
Di.: Wave
Mi.: Italo Disco
Do.: Special Rock
Fr.: In THE MIX
23.00 80s80s

FFN

SAMSTAG
7.00 ff endlich Wochenende. Die Morningshow am Samstag
13.55 ffn am Samstag
17.00 ffn Top20
19.00 ffn der Samstagabend
23.50 Die Kirche – Nachgedacht
0.00 ffn die Nacht

SONNTAG
6.00 ffn am Sonntag. Die Kirche
10.00 Die „bara radio show" mit Barbara Schöneberger
12.00 ffn am Sonntag
16.00 ffn das Wochenfinale
22.00 ffn Top20
0.00 ffn die Nacht

MONTAG–FREITAG
5.00 Guten Morgen Niedersachsen
10.00 ffn am Vormittag
12.30 ffn: Die Niedersachsen-Reporter
14.00 ffn am Nachmittag
14.30 ffn: Unsere Region am Nachmittag
18.00 ffn am Abend
18.45 Die Kirche bei ffn
21.05 Die 90er um 9
23.50 Die Kirche – Nachgedacht
0.00 ffn die Nacht

RADIO BOB

SAMSTAG
8.00 BOBs Samstag
14.00 BOBs Backstagetalk
15.00 BOBs Samstag
18.00 Sammy Hagar's Top Rock Countdown
20.00 BOBs Samstag: Die Rockparty
0.00 BOB-Nacht

SONNTAG
8.00 BOBs American Breakfast
10.00 BOBs Rockmagazin
12.00 BOBs Sonntag
15.00 BOBs Sonntag
18.00 BOBs Sonntag
Jeden 1. Sonntag im Monat: Saltatio Mortis Rockshow
21.00 BOBs Backstagetalk
22.00 BOBs Sonntag: Rock Nonstop
0.00 BOB-Nacht

MONTAG–FREITAG
5.00 BOBs Morgen
9.00 BOBs Vormittag
12.00 BOBs Amerikanischer Mittag
13.00 BOBs Mittag
15.00 BOBs Nachmittag
18.00 BOBs Wunschbob
19.00 Judas Priest Rockshow
20.00 Alice Cooper Show
21.00 BOBs Harte Saite
DI: Classik Rock Show!
MI: Tobias Sammet Rockshow
DO: Donots Rockshow / BOBs Alternative Rock Show
FR: Die Rockparty
0.00 BOB-Nacht

RADIO SAW

SAMSTAG
6.00 Muckefuck
8.40 Die Kult-Beamten-Comedy auf radio SAW
11.15 Klasse übersetzt!
12.00 Am Wochenende mit Sport und Events
14.45 Freddys Welt
17.45 Klasse übersetzt!
18.00 radio SAW In The Mix

SONNTAG
5.00 Der Sonntagmorgen
8.45 Himmlische Superhits
9.00 Gott und die Welt / Leute am Sonntag
9.45 Veranstaltungstipps
11.00 Der Sonntagnachmittag
0.00 Partymix

MONTAG–FREITAG
5.00 Muckefuck
6.20 Veranstaltungstipps
10.00 Am Vormittag
MO: 13.45 Klasse übersetzt!
15.00 Von drei bis frei!
DI: 15.45 Klasse übersetzt!
FR: Die Freitagsshow
20.00 Der Abend
MO: 90er-Show
DO: Die Classic-Show
0.00 Nachtjournal

RADIO BROCKEN

SAMSTAG
6.00 Am Samstagmorgen mit Volker Baer
12.00 Der Samstag
18.00 Die 80er Party

SONNTAG
8.00 Gute-Laune Sonntag mit Marc Angerstein
18.00 Am Wochenende
22.00 Die Radio Brocken Podcast-Nacht
23.00 Die Radio Brocken Hörspielnacht

MONTAG–FREITAG
5.00 Die Morgenshow
10.00 Von Zehn bis Zwei mit Jörn Bastian
14.00 Der neue Nachmittag
19.00 Am Abend
DO: 22.00 Die Radio Brocken Podcast-Nacht
23.00 In der Nacht *N*

TV-SENDER

Anschriften · Telefon/Fax · Internet

E-Mail-Adressen finden Sie auch unter www.hoerzu.de

3SAT Postfach 4040, 55100 Mainz, **Tel.** 06131-70 12 16 1 **Fax** 06131-70 12 17 0 **Internet** www.3sat.de, **E-Mail:** info@3sat.de

ANIXE Theatinerstraße 11, 80333 München, **Tel.** 0621-490 91 160 **Internet** www.anixehd.tv

ARD Postfach 20 06 65, 80006 München, **Tel.** 089-55 89 440 **Hotline:** 0331-58569606 (digitale Sender) **Fax** 089-59 00 24 070 **E-Mail:** info@daserste.de **Internet** www.daserste.de

ARD-ALPHA Rundfunkplatz 1, 80300 München, **Tel.** 089 - 59 00 25078 **Fax** 089 - 5900 - 27 37 **Internet** www.br.de/fernsehen/ard-alpha

ARTE 4, quai du Chanoine Winterer BP 20035, F-67080 Strasbourg Cedex **Hotline** 01805-002 488 **Internet** www.arte.tv/de

BAYERISCHES FERNSEHEN Rundfunkplatz 1, 80300 München, **Tel.** 089 / 59 00 25078 **Fax** 089 / 5900 - 2 77 37 **Internet** www.br.de

BIBEL TV Wandalenweg 26, 20097 Hamburg, **Tel.** 040 - 44 50 66 - 0 **Fax** 040 - 44 50 66 - 18 **Internet** www.bibeltv.de

COMEDY CENTRAL Boxhagener Str. 80, 10245 Berlin, **Tel.** 030-700 10 00

DISNEY CHANNEL GERMANY Lilly-Palmer-Str. 2, 80636 München, **Tel.** 089-99340-0 **Fax** 089-99690-599 **Internet** http://disneychannel.de/

DMAX Sternstr. 5, 80538 München, **Tel.** 0089-20 60 99 100 **Internet** www.dmax.de

EUROSPORT Sternstraße 5, 80538 München, **Tel.** 089-62 82 45 04 **Internet** www.eurosport.de

FRANKEN TV Südwestpark 73, 90449 Nürnberg, **Tel.** 0911-9 67 96 0 **Fax** 0911-9 67 96 11 **Internet** www.franken-tv.de

HR-FERNSEHEN Bertramstraße 8, 60320 Frankfurt/Main, **Tel.** 069-15 55 111 **Fax** 069-15 55 155 **Internet** www.hr-online.de

HH 1 Rothenbaumchaussee 80, 20148 Hamburg, **Tel.** 040-41 44 24 00 **Fax** 040-41 442 567 **Internet** www.hamburg1.de

HSE 24 Münchener Straße 101 h, 85737 Ismaning, **Tel.** 0800 234 14 74 **Internet** www.hse24.de

KABEL DEUTSCHLAND GmbH Kundenservice, 99116 Erfurt, **Tel.** 0800-27 87 000 **Internet** www.KabelDeutschland.de

KABEL EINS Medienallee 2, 85774 Unterföhring, **E-Mail** zuschauerservice@kabeleins.de **Internet** www.kabeleins.de

KI.KA 99094 Erfurt, Gothaer Straße 36, **Tel.** 0180-215 15 14 **Fax** 0180-215 15 16 **Internet** www.kika.de

MDR Kantstraße 71-73, 04360 Leipzig, **Tel.** 0341-300 96 96 **Fax** 0341-300 65 37 **Internet** www.mdr.de

MÜNCHEN LIVE TV Marcel-Breuer-Str. 18-20, 80807 München, **Tel.** 089-41 20 07 70 0 **Fax** 089-41 20 07 70 7 **Internet** www.muenchen-tv.de

NDR Rothenbaumchaussee 132, 20149 Hamburg, **Tel.** 040-41 56 0 **Fax** 040-44 76 02 **Internet** www.ndr.de

NICK Boxhagener Str. 80, 10245 Berlin, **Tel.** 030 700 10 00 **Internet** www.nick.de

NRW.TV Kaistr. 3, 40221 Düsseldorf, **Tel.** 0211-95700 500 **Fax** 0211-95700 500 **Internet** www.nrw.tv

N-TV Picassoplatz 1, 50679 Köln, **Tel.** 01805-76 54 76 **Fax** 01805-183 183 **Internet** www.n-tv.de

ORF (ÖSTERREICH) Würzburggasse 30, A-1136 Wien, **Tel.** 00431-8 70 70 30 **Fax** 00431-8 70 70 330 **Internet** www.orf.at

PHOENIX Langer Grabenweg 45–47, 53175 Bonn, **Tel.** 0221 56789 600 **Internet** www.phoenix.de

PRO SIEBEN Medienallee 7, 85774 Unterföhring, **E-Mail** zuschauerservice@prosieben.de **Internet** www.prosieben.de

PRO SIEBEN MAXX Medienallee 7, 85774 Unterföhring **E-Mail** zuschauerservice@prosiebenmaxx.de **Internet** www.prosiebenmaxx.de

QVC Postfach 10 19 69, 44719 Bochum, **Tel.** 0800-293 33 33 **Internet** www.qvc.de

RADIO BREMEN (RB) Diepenau 10, 28195 Bremen, **Tel.** 0421-24 64 20 41 **Fax** 0421-24 64 20 39 **Internet** www.radiobremen.de

RBB Marlene-Dietrich-Allee 20, 14482 Potsdam, **Tel.** 0331-97 99 3 21 71 **Fax** 0331-97 99 3 21 79 **Internet** www.rbb-online.de

RIC (YFE AG) Türkenstr. 87, 80799 München, **Tel.** 089-99 72 71 0 **Internet** www.rictv.de

RTL Picassoplatz 1, 50679 Köln, **Tel.** 0221-46 70 85 58 **Internet** www.rtl.de

RTL ZWEI Lil-Dagover-Ring 1, 82031 Grünwald, **Internet** www.rtl2.de Zuschauerservice@rtl2.de

SAT.1 Medienallee 7, 85774 Unterföhring, **E-Mail** zuschauerservice@sat1.de **Internet** www.sat1.de

SAT.1 GOLD Medienallee 7, 85774 Unterföhring **E-Mail** zuschauerservice@sat1gold.de **Internet** www.sat1gold.de

SAARLÄNDISCHER RUNDFUNK (SR) 66100 Saarbrücken, **Tel.** 0681-60 21 313 **Fax** 0681-60 23 8 74 **Internet** www.sr-online.de

SERVUS TV Oberst Lepperdinger Straße 11-15, A-5071 Wals-Siezenheim **Tel.** + 43 662 84 22 44 **Internet** www.servustv.com

SIXX Medienallee 7, 85774 Unterföhring, **E-Mail** zuschauerservice@sixx.de **Internet** www.sixx.de

SKY Medienallee 26, 85774 Unterföhring, **Tel.** 089 997 279 00 **Internet** www.sky.de

SPORT 1 Münchner Straße 101 g, 85737 Ismaning, **Tel.** 089-96 066 0 **Fax** 089-960 66 10 09 **Internet** www.sport1.de

SRF (SCHWEIZ) Fernsehstraße 1-4, CH- 8052 Zürich, **Tel.** + 41 848 80 80 80 **Internet** www.srf.ch

SWR Hans-Bredow-Straße, 76530 Baden-Baden, **Tel.** 07221-92 92 05 00 **Fax** 07221-92 92 6 303 **Internet** www.swr.de

SUPER RTL Picassoplatz 1, 50679 Köln, **Tel.** 0221-46 70 85 58 **Fax** 0221-45 65 10 19 **Internet** www.super-rtl.de

TELE 5 Sternstr. 5, 80538 München, **Tel.** 089-20 60 99 100 **E-Mail** zuschauerredaktion@tele5.de, **Internet** www.tele5.de

TV5 MONDE Deutschland-Österreich, Postfach 30, A-1042 Wien **Tel.** 0043-192 03 **661** **Internet** www.europe.tv5monde.com/de

TV.BERLIN Karl-Heinrich-Ulrichs-Straße 11, 10787 Berlin, **Tel.** 030-89 64 31 27 **E-Mail** redaktion@tvb.de **Internet** www.tvb.de

VOX Picassoplatz 1, 50679 Köln, **Tel.** 0221-46 70 89 89 **Fax** 0221-95 34 37 5 **Internet** www.vox.de

WELT Zimmerstr. 50, 10888 Berlin, **Internet** www.welt.de **E-Mail:** tv@welt.de

WDR Fernsehen 50660 Köln, **Tel.** 0221-56 78 99 99 **Internet** www.wdr.de

ZDF 55100 Mainz, **Hotline** 06131-70 12 16 1 (auch digitale Sender) **Fax** 06131-70 12 17 0 **Internet** www.zdf.de

Achtung: Anrufe bei den Telefonhotlines sind kostenpflichtig!

Die 30-seitige Liste „Radiosender, Adressen & Frequenzen" können Sie bestellen bei: Redaktion HÖRZU, Leserdienst, Kennwort „Radio", FUNKE Programmzeitschriften GmbH, Großer Burstah 18–32, 20457 Hamburg. Bitte legen Sie einen adressierten, mit 1,60 € frankierten DIN A5 Umschlag bei. Die Liste steht auch unter der Internet-Adresse www.hoerzu.de als pdf-Datei zum Herunterladen bereit.

HÖRZU
RADIO AKTUELL
NR. 20/2025 | IHR RUNDFUNK-PROGRAMM VOM **17. – 23. MAI** | WWW.HOERZU.DE

UNSERE PODCAST-TIPPS
TOP-HITS!

SEXUALITÄT Hajo Schumacher und Therapeutin Katrin Hinrichs sprechen offen über Lust & Liebe. abendblatt.de/podcast

BESSER LEBEN TV-Experte Prof. Ingo Froböse verrät, wie man in jedem Alter fit & gesund bleibt. hoerzu.de/podcast

Auf Plattformen wie Spotify, Apple Podcasts u.a.

LIVE-KONZERT

Debüt

Mit dem Rundfunk-Sinfonieorchester Berlin

Yunchan Lim (Foto) hat 2022 als Achtzehnjähriger den renommierten Van Cliburn Wettbewerb gewonnen und ist seitdem ein gefragter Konzertpianist. An diesem Abend ist er mit Chopins zweitem Klavierkonzert unter der Leitung Vladimir Jurowskis zu erleben. Beethovens Egmont-Ouvertüre aus der Schauspielmusik zu Goethes Trauerspiel und Brahms' vierte Sinfonie, seine letzte in dieser Gattung, rahmen das Programm ein.

SO 20.00 **radio3**

OST FOTO: LISA-MARIE MAZZUCCO

HÖHEPUNKTE DER WOCHE

ORATORIUM
Händel: „Athalia"
Eine konzertante Aufführung im Rahmen der Händelfestspiele Halle
SA 20.00 **radio3**

ARD RADIO TATORT
„Brot weint"
Ein Near-Future-Krimi über den Kampf gegen den Überwachungsstaat 2056
MO 20.00 **MDR Kultur**

KONZERT
Bruckner und Schostakowitsch
Die Cellistin Sol Gabetta tritt als Solistin mit der Staatskapelle Dresden auf.
MI 20.00 **radio3**

SA

Tagestipps

MUSIK 23.00 RADIO3

Aktuell ist Erik Leuthäuser für den Deutschen Jazz-Preis 2025 in der Kategorie „Vocal" nominiert

Erik Leuthäuser

„THE VOICE" Der Berliner Jazzsänger und Komponist beeindruckt mit stilistischer Vielfalt und erzählerischer Tiefe. Seine Songs bewegen sich zwischen klassischem Jazz und elektronisch angehauchtem Pop und greifen Themen aus der queeren Szene auf. Und selbst wenn die Themen es nicht vermuten lassen: Seine Songs klingen durchaus sanft – wie seine Stimme, die mit nicht mal 30 Jahren schon einige Preise abgeräumt hat. **60 Min.**

LITERATUR 10.05 DLF

Martina Hefter

MAGAZIN Ihren künstlerischen Ausgangspunkt fand Martina Hefter im zeitgenössischen Tanz, bevor sie sich verstärkt dem Schreiben zuwandte. Nach mehreren Gedichtbänden erschien 2024 ihr erster Roman, für den sie den Deutschen Buchpreis erhielt. **55 Min.**

LIVE-OPER 19.00 DLF KULTUR

„Salome"

AUS NEW YORK Die biblische Figur der mörderisch liebenden Salomé hat Richard Strauss in einer der ersten Literaturopern der Musikgeschichte verewigt. Die Sopranistin Elza van den Heeve (Foto) singt in der Metropolitan Opera die Titelpartie. **180 Min.**

ORATORIUM 20.00 RADIO3

Händel: „Athalia"

MITSCHNITT Athalia, die „böse Königin" aus dem Alten Testament, inspirierte Händel 1733 zu einem eindrucksvollen Oratorium. Das Werk wurde im Rahmen der Händelfestspiele Halle unter der Leitung von Philipp Ahmann (Foto) aufgeführt (von 2024). **180 Min.**

ARD-NACHTKONZERT

0.03 **Schubert** Ouvertüre C-Dur D 591; Rundfunk-Sinfonieorchester Saarbrücken, Ltg.: Marcello Viotti **Ravel** Sonate; Lena Neudauer, Violine; Julian Steckel, Violoncello **Saint-Saëns** Klavierkonzert Nr. 5 F-Dur „Ägyptisches Konzert"; Pascal Rogé, Klavier; Rundfunk-Sinfonieorchester Saarbrücken, Ltg.: Myung-Whun Chung **Schostakowitsch** Streichquartett c-Moll op. 110; Rasumowsky-Quartett **E. Franck** Sinfonie A-Dur op. 47; Rundfunk-Sinfonieorchester Saarbrücken, Ltg.: Hans-Peter Frank 2.03 **Mendelssohn** „Die schöne Melusine", Ouvertüre **Beach** Klavierquintett fis-Moll op. 67 **Rosetti** Konzert F-Dur **Byrd** „Infelix ego" **Dvorák** Sinfonie Nr. 7 d-Moll 4.03 **Pierné** „Impressions de Music-Hall" **Weber** Grand Duo concertant Es-Dur op. 48 **Casella** „Paganiniana" 5.03 Werke von Roman, W.A. Mozart, Waldteufel, Albinoni, Taubert, Dvorák, Gouvy

Podcast · Mehrkanalton · Für Kinder · Hörspiel

17. MAI

HÖRZU

RADIOPROGRAMM

BAYERN 1

6.05 Bayern 1 am Samstagvormittag Moderation: Melitta Varlam, Tilmann Schöberl, Dominique Knoll 7.15 Held der Woche 10.40 **Clever kochen** Tipps und Tricks. Moderation: Alexander Herrmann
11.05 Bayern 1 am Samstag Anschl.: Eine Stunde mit den Lieblings80ern von Bayerns beliebtester Radiostimme – Bayern 1 Morgenmann Marcus Fahn. Von Superstars wie Tina Turner oder Queen, über One Hit Wonders wie Soft Cell und T'Pau bis zur Neuen Deutschen Welle. Dieser Vormittag ist so bunt, abwechslungsreich und zeitlos wie die 80er.
12.05 Bayern 1 am Samstag Jeden Samstag zwischen 12.00 und 15.00 Uhr stellen wir Ihnen alles Wichtige rund um Ihre Freizeit zu Hause oder sonstwo im Freistaat vor. 13.30 Sport aktuell – der Bayern 1-Liveticker 14.30 Sport aktuell – der Bayern 1-Liveticker
15.05 Heute im Stadion Moderation: Philipp Eger, Uwe Erdelt
18.05 Bayern 1 Greatest Hits nonstop 18.30 Sport aktuell – der Bayern 1-Liveticker
23.03 ARD-Hitnacht Der musikalische Schwerpunkt der Sendung liegt auf einem Mix aus der besten Musik der vergangenen fünf Jahrzehnte. Neben den großen Hits der 70er und 80er Jahre ertönen auch seltener gespielte Songs. 23.56 Bayern-, Deutschland- und Europahymne
0.00 ARD-Hitnacht

BAYERN 3

„Klingt dreimal gut"

Post-Adresse:
Bayern 3
Rundfunkplatz 1
80 335 München

5.00 Am Morgen Gut gelaunt ins Wochenende
9.00 Die SamstagsCrasher
12.00 Alle Hits von heute – am Wochenende Alles, was Bayern Spaß macht!
16.00 Alle Hits von heute – am Wochenende Alles, was Bayern Spaß macht!
20.00 Party-Hitmix Die besten Party-Hits – gemixt von den Bayern 3 DJs 21.58 Auf ein Wort
0.00 Party-Hitmix Mit den besten Party-Hits rein ins Wochenende
2.00 Die Nacht

BR-KLASSIK

6.05 Auftakt
Ibert „Hommage à Mozart"; Orchestre symphonique de Montréal, Ltg.: Charles Dutoit **Brahms** „Ungarischer Tanz Nr. 4"; Münchner Rundfunkorchester, Ltg.: Paul Goodwin **Händel** „Rinaldo", Ouvertüre; Bayerische Kammerphilharmonie, Ltg.: David Syrus **J. Haydn** Sinfonie Nr. 85 B-Dur, Romanze; Les Arts Florissants, Ltg.: William Christie **Gershwin** Variationen über „I got rhythm"; Frances Veri, Michael Jamanis, Klavier **Mendelssohn** „Ein Sommernachtstraum", Notturno; Wiener Philharmoniker, Ltg.: André Previn **de Murcia** „La Jota"; Paul O'Dette, Gitarre; The Harp Consort, Ltg.: Andrew Lawrence-King **Curzon** Galavant; Tschechoslowakisches Radio-Sinfonieorchester, Ltg.: Adrian Leaper **Fiala** Konzert; Kammerakademie Potsdam **L. Bernstein** „Wonderful Town", Ouvertüre; Birmingham Contemporary Music Group, Ltg.: Simon Rattle **Field** Divertissement Nr. 1 E-Dur; London Mozart Players, Ltg.: Matthias Bamert **Lortzing** „Zar und Zimmermann", Holzschuhtanz; WDR Funkhausorchester Köln, Ltg.: Helmuth Froschauer **Steiner** „Rescue at Sea"; National Philharmonic Orchestra, Ltg.: Charles Gerhardt **Chopin** Mazurka cis-Moll op. 63/3; Matthias Kirschnereit, Klavier **Vivaldi** Konzert C-Dur, Allegro molto RV 558; Europa Galante, Ltg.: Fabio Biondi **Martucci** Canzonetta op. 65/2; Orchestra Sinfonica di Roma, Ltg.: Francesco La Vecchia **Walton** „Johannesburg Festival Overture"; Bamberger Symphoniker, Ltg.: Rudolf Alberth **Rameau** „Les Boréades", Entrée de Polymnie **Tschaikowski** „Der Nussknacker", Blumenwalzer
8.05 Piazza 8.30 CD-Tipp 8.57 Werbung 9.30 Kulturszene 10.30 Zoom – Musikgeschichte, und was sonst geschah
11.05 Meine Musik
12.05 Divertimento Steiner „A Summer Place", Thema; Ltg.: Patrick Hahn **Morricone** „The Mission", Thema; Ltg.: Ennio Morricone **C. Davis** „One Week", Filmmusik; Ltg.: Mark Fitz-Gerald **Addinsell** „Warschauer Klavierkonzert"; Ltg.: Werner Andreas Albert **Rota** „La strada", Zwei Ausschnitte; Ltg.: Ulf Schirmer
13.05 Cantabile Nordische Chorwelten **Sibelius** „Der Liebende"; Estnischer Philharmonischer Kammerchor, Ltg.: Paul Hillier **Pärt** „Summa"; Vox Clamantis, Ltg.: Jaan-Eik Tulve; „Alleluia-Tropus"; Vox Clamantis; Sinfonietta Riga, Ltg.: Tõnu Kaljuste **Kreek** „Awake, my heart"; Marco Ambrosini, Angela Ambrosini, Nyckelharpa; Vox Clamantis, Ltg.: Jaan-Eik Tulve **Gade** Vier Psalmen; Dänischer Nationaler Rundfunkchor, Ltg.: Jesper Grove Jørgensen **Anonymus** „Sorrig og glæde" **Laub** „Sov bødt, barnlille"; Tirilil **Stenhammar** Drei Lieder; Kammerchor der Musikhochschule Stockholm, Ltg.: Eric Ericson
14.05 KlassikPlus Leo Smit und die „Verlorene Generation" der niederländischen Musik
15.05 On stage Junge Interpreten **W.A. Mozart** Sonate e-Moll KV 304 **Mendelssohn** Sonate F-Dur **Ysaÿe** Sonate d-Moll op. 27 **R. Strauss** Sonate Es-Dur; Alma Vivienne Keilhack, Violine; Dorian Keilhack, Klavier
17.05 Do Re Mikro Das Geheimnis – Elfenzauber: Gefährliche Rettungsmission
18.05 Jazz und mehr Die Überraschenden Mit Musik von Emma Rawicz, Tobias Wiklund, Monica Barbaro, Branford Marsalis u. a.
19.05 Musik der Welt Die Vielfalt globaler Sounds. Frei wie ein Vogel. Federleichtes für den Mai
20.03 Georg Friedrich Händel: „Athalia" Oratorium in drei Akten Mit Mary Lys (Athalia), Leipziger Barockorchester, Philipp Ahmann (Leitung) 22.15 **Um der Liebe willen zu allem fähig!** Ausschnitte aus der Oper von Dmitri Schostakowitsch „Lady Macbeth von Mzsenk" Mit Kristine Opolais u. Gewandhausorchester Leipzig, Boston Symphony Orchestra, Andris Nelsons (Leitung)
23.03 Forum Alte Musik **Morley** „Now is the month of Maying"; „I love, alas, I love thee" **Taverner** „Gaude plurium" **Holborne** Pavan; Lullabie; Galliarde **Tallis** „Felix namque II" **Byrd** „Tristitia et anxietas"; „Sed tu Domine" **O. Gibbons** In Nomine XII „Crye" **Robinson** „Twenty waies upon the bells"
0.03 Das Nachtkonzert

MDR

SACHSEN-ANHALT

6.00 Der lange Sonnabend Mit den Hits unseres Lebens ins Wochenende 6.50 **An(ge)dacht!** Das geistliche Wort und eine kleine Portion Optimismus für den Start in den Tag 8.50 **An(ge)dacht!** Das geistliche Wort und eine kleine Portion Optimismus für den Start in den Tag 11.40 **Geschichten aus Sachsen-Anhalt** Tauchen Sie mit unseren Reportern ein in die reiche Historie unseres Landes
12.00 Ihr Wochenende 12.00 Der Tag in Sachsen-Anhalt 17.00 Der Tag in Sachsen-Anhalt 17.10 Bundesliga-Schlusshochzeit Konferenz
18.00 Die Ü40-Party – Fabelhaft Feiern
23.00 ARD-Hitnacht

SACHSEN

5.00 Guten Morgen Sachsen darin Das Wort zum Tag und die Glückwünsche Starten Sie gut informiert und entspannt in den Tag. Die ganze Sendung hindurch gibt es im Wechsel informative Beiträge zum aktuellen Geschehen eingebettet in die gewohnt spritzige Musikmischung. Wie die Hörerschaft das kennt, wird viel Wert auf Information gelegt. So bleibt man stets auf dem Laufenden, was bedeutsame und interessante Geschehnisse im Sendegebiet und weltweit betrifft.
10.00 Der Sachsen Samstag
13.00 Fairplay am Samstagnachmittag Moderation: Peter Neumann
18.00 Partyzeit
23.00 ARD-Hitnacht

THÜRINGEN

6.00 Der Samstagmorgen
9.00 Der Radiogarten – Alles über Haus, Hof und vor allem Garten Im Radiogarten hören Sie jede Woche hilfreiche Empfehlungen. Zu jeder Jahreszeit gibt es neue Herausforderungen und Ideen. Experten beantworten regelmäßig Ihre Fragen am „Grünen Telefon".
13.00 Der Samstagnachmittag
18.00 Das Fazit vom Tag – Die wichtigsten Themen und Ereignisse des Tages
19.00 Die Party
23.00 ARD-Hitnacht

MDR KULTUR

6.00 Am Morgen
9.00 Feature Das sächsische Manchester. Gedanken zu Chemnitz Von Kerstin Hensel Mit Simone von Zglinicki. Regie: Stefan Kanis (Produktion: MDR 2007)
9.35 Am Vormittag Wort zum Tag, aktuelle Empfehlungen für das Wochenende, Feuilleton und Stichtag
11.00 MDR Kultur trifft – Menschen von hier Unsere Gäste fühlen sich dem kulturellen Leben in unserer Region besonders verpflichtet. Kuratoren, Musiker, Intendanten, Schriftsteller, Dirigenten, Maler und viele mehr finden hier ihren Platz und erzählen aus ihrem beruflichen Leben und ihrem privaten Alltag.
12.00 Am Mittag Aktuelle Empfehlungen für das Wochenende Aktuelle Berichte zu den wichtigsten Themen des Tages.
14.00 Am Nachmittag Der Blick in die Welt bei MDR KULTUR international, aktuelle Berichte aus dem kulturellen und politischen Leben.
16.00 Studiosession
16.30 Am Nachmittag
18.00 MDR Kultur – Unter Büchern
19.00 Diskurs
19.30 Jazz Lounge Die perfekte Mischung für Jazz-Fans und Hörer, die mit Jazz einfach nur entspannt in den Abend starten wollen.
20.00 MDR Kultur Samstag Abend
22.00 MDR Kultur im Konzert Populär Pop, Rock, Soul, Jazz oder Folk. Von Leonard Cohen über Kettcar, Dota oder Reinhard Mey. Exklusive Mitschnitte, verschollene Aufnahmen und gefeierte Live – Alben.
0.00 Die Nacht

BR24

5.58 Impressum
6.05 ARD-Infosamstag
7.05 ARD-Infosamstag
8.05 ARD-Infosamstag
9.05 ARD-Infosamstag
10.05 ARD-Infosamstag
11.05 ARD-Infosamstag
12.05 ARD-Infosamstag
13.05 ARD-Infosamstag
14.05 ARD-Infosamstag
15.05 ARD-Infosamstag
16.05 ARD-Infosamstag
17.05 ARD-Infosamstag
18.05 ARD-Infosamstag
19.05 ARD-Infosamstag
20.00 Das Aktuelle am Abend Informationen aus Bayern, Deutschland und der Welt.
20.15 ARD-Infoabend
22.00 ARD-Infonacht
0.03 ARD-Infonacht

BAYERN 2

5.03 Bayern 2-Playlist
5.57 Gedanken zum Tag
6.05 Rucksackradio
8.05 Bayerisches Feuilleton
9.05 Bayern 2 am Samstagvormittag
12.05 Zeit für Bayern Menschen und Geschichten aus Bayern Moderation: Simone Schülein
13.05 Radiofeature
14.05 Bayern 2 Salon Buchgefühl – reden und lesen
15.05 Radiospitzen
16.05 Eins zu Eins. Der Talk Eine Stunde, zwei Menschen Im Gespräch unter vier Augen, hör- und miterlebbar für alle Menschen auf Bayern2 und als Podcast.
17.05 Der politische Podcast Aus Politik und Gesellschaft 17.05 Die Entscheidung. Politik, die uns bis heute prägt 17.30 Bayern 2 Breitengrad
18.05 Radiomikro Für Kinder jeden Alters
18.53 Betthupferl
19.05 Zündfunk Pop und Politik
20.03 Kriminalhörspiel ARD Radio Tatort **„Brot weint"** Von Dominik Bernet Mit Karin Pfammatter (Laura), Thomas Sarbacher (Luzi), Urs Jucker (Jack), Julian A. Schneider (Emil), Isabelle Menke (Shelley), Jan Bluthardt (Ronnie), Sabrina Amali (Kiki), Miro Maurer (Vito), Gilles Tschudi (Hector) Regie: Mark Ginzler (Produktion: SRF 2025)
21.03 Radioreisen Geschichten von unterwegs
22.03 Radiospitzen Kabarett und Comedy aus Bayern
23.03 Nachtmix
0.03 Radiojazznacht

HR 2

6.00 Musik am Morgen Werke von Mendelssohn, C.Ph.E. Bach, Tschaikowski, Schmelzer, Herschel, Silvestrov, Weber, J.S. Bach, Bruch, Brahms, Händel, Bazzini, Telemann, Smetana, Mozart, Grieg, Vivaldi 6.30 Zuspruch
9.30 hr2-kultur – kompakt
10.00 Treffpunkt hr-Sinfonieorchester Mit Ursula Böhmer
12.00 Hörbuchzeit
13.00 Hörbar
14.00 Archivschätze
15.00 Musikland Hessen
18.00 hr2-kultur – kompakt
19.00 Kriminalhörspiel ARD Radio Tatort **„Brot weint"** Von Dominik Bernet
20.00 Georg Friedrich Händel: „Athalia" Oratorium in drei Akten (Aufnahme vom 26. Mai 2024 aus der Ulrichskirche in Halle) 22.15 **Um der Liebe willen zu allem fähig!** Ausschnitte aus der Oper von Dmitri Schostakowitsch „Lady Macbeth von Mzsenk" (Aufführung vom Schostakowitsch Festival Leipzig 2025)
23.00 The Artist's Corner Die Stimme: Instrument des Jahres 2025. Ein grandioses Werkzeug Neuer Musik (2/4) Mit Julia Mihály Die Stimme des Menschen ist das älteste Instrument der Welt und bis heute als Werkzeug einer jeden neuen Musik weiterhin aktuell, facettenreich und überaus virtuos. In einer kleinen Sendereihe spürt die Frankfurter Komponistin und Sängerin Julia Mihály den wechselhaften Wanderungen der Stimme durch die avancierten Klanglandschaften im 20./21. Jahrhundert nach.
0.03 ARD-Nachtkonzert

DLF KULTUR

5.05 Aus den Archiven
6.05 Studio 9 6.20 **Wort zum Tage** Pröpstin Christina Maria Bammel, Berlin, Evangelische Kirche
9.05 Im Gespräch
11.05 Lesart
12.05 Studio 9
13.05 Breitband
14.05 Rang 1
14.30 Vollbild
16.05 Echtzeit
17.05 Studio 9 kompakt Themen des Tages
17.30 Tacheles
18.05 Feature Der Grenzläufer
19.00 Oper **Richard Strauss: „Salome"** Oper in einem Akt op. 54 Mit Elza van den Heever, Peter Mattei, Gerhard Siegel, Michelle DeYoung, Pitor Buszewski, Chor und Orchester der Metropolitan Opera, Yannik Nézet-Séguin (Leitung) (Direkt aus der Metropolitan Opera)
22.00 Die besondere Aufnahme Jenseits der Sonaten – Michael Korstick spielt Beethoven **Beethoven** 32 Variationen über ein eigenes Thema in c-Moll WoO 80; Sieben Bagatellen op. 33; Allegretto in c-Moll WoO 53; Sechs Variationen in D-Dur op. 76; Elf neue Bagatellen op. 119; 24 Variationen über „Venni Amore" von Righini WoO 65; Michael Korstick
23.05 Fazit – Kultur vom Tage 23.50 Kulturpresseschau
0.05 Neue Musik Die Digitalisierung einer (musikalischen) Welt. Das Mills College in Oakland zwischen Geschichte und Vergessen
1.05 Diskurs
2.05 Klassik – Pop – et cetera Mit Martina Hefter (Schriftstellerin)
3.05 Tonart

RBB

RADIO3

6.00 Am Morgen 6.10 Aktuell 6.20 Der Stichtag 6.40 Aktuell 6.50 Worte für den Tag 7.10 Klassikspliits
10.00 Klassik bis Zwei 10.10 Album der Woche 11.10 Gast 13.10 Kurz und gut
14.00 Blindverkostung
16.00 Deep Doku
17.00 Unser leben Aus Religion und Gesellschaft
18.00 Orte und Worte
19.00 Holzapfels Klassik Moderation: Stephan Holzapfel
20.00 Georg Friedrich Händel: „Athalia" Oratorium in drei Akten 22.15 Um der Liebe willen zu allem fähig!
23.00 The Voice Erik Leuthäuser Mod.: Ortrun Schütz
0.03 Das Nachtkonzert

KLASSIK RADIO

Hörertelefon:
(09 00) 5 59 00 55
(99cent/Minute)
e-mail: wunsch@klassikradio.de
Internet: http:/www.klassikradio.de

5.00 Klassik Radio mit Stefan Ibelshäuser Stefan Ibelshäuser begleitet Sie am Wochenende. Starten Sie mit Klassik Radio, der schönsten Klassik und Filmmusik gut in den neuen Tag.
9.00 Klassik Radio mit Klara Jäger
13.00 Klassik Radio Spezial
13.30 Klassik Radio mit Sabrina Gander
17.00 Die Klassik Radio Gesunde Stunde
18.00 Klassik Radio mit Sabrina Gander
19.00 Klassik Radio mit Evita Helling
21.00 Musik zum Entspannen & Genießen

SWR KULTUR

6.04 Musik am Morgen 6.45 **Zeitwort** 17.05.1946: Die DEFA wird gegründet
7.04 Musik am Morgen
7.57 Wort zum Tag
8.04 Musik am Morgen
8.30 Das Wissen
9.04 Musikstunde
10.04 Treffpunkt Musik
12.15 Weltweit
12.30 Mittagskonzert Schwetzinger SWR-Festspiele 2025. Im Gleichklang Werke von Emilie Mayer, W.A. Mozart (Konzert vom 14. Mai 2025 im Rokokotheater)
14.04 SWR Kultur am Samstagnachmittag
17.04 Gespräch Mit Rebekka Endler (Autorin)
17.50 Jazz vor Sechs
18.20 Jazz Me and My Music – Jonas Esser Von Konrad Bott
19.04 Kriminalhörspiel ARD Radio Tatort **„Brot weint"** Von Dominik Bernet Mit Karin Pfammatter, Thomas Sarbacher, Urs Jucker, Julian A. Schneider, Isabelle Menke, Jan Bluthardt, Sabrina Amali, Miro Maurer, Gilles Tschudi Regie: Mark Ginzler
20.03 Georg Friedrich Händel: „Athalia" Oratorium in drei Akten 22.15 **Um der Liebe willen zu allem fähig!** Ausschnitte aus der Oper von Dmitri Schostakowitsch „Lady Macbeth von Mzsenk" (Aufführung vom Schostakowitsch Festival Leipzig 2025)
23.03 Hörspiel **„Theogonie" (1/2)** Von Raoul Schrott Hörstück von Raoul Schrott als Nachdichtung des gleichnamigen Werks von Hesiod und ergänzt um syro-anatolisch und hethitische Quellen. Regie: Klaus Buhlert (Produktion: SWR/NDR 2014)
2.03 ARD-Nachtkonzert

NDR KULTUR

6.00 Der Morgen Mit Franziska von Busse 7.50 Morgenandacht
10.00 Klassik auf Wunsch Hans-Jürgen Mende präsentiert Ihnen Ihre Musikwünsche und Grüße 10.40 Lauter Lyrik
13.00 Belcanto Hans-Jürgen Mende präsentiert die schönsten Arien
14.00 Der Sonnabend Mit Raliza Nikolov
17.00 Podcast OZ Die schiefe Bahn
18.00 Hörspiel „Die Erschöpften" (5/10) Von Oliver Sturm Mit Tom Schilling, Jeanette Spassova, Marleen Lohse, Inga Busch, Johann von Bülow, Martin Rentzsch, Sebastian Blomberg. Regie: Oliver Sturm (Produktion: NDR/Dlf 2025) 19.00 Hörspiel **„Die Erschöpften" (6/10)** Von Oliver Sturm Mit Tom Schilling, Jeanette Spassova, Marleen Lohse, Inga Busch, Johann von Bülow, Martin Rentzsch, Sebastian Blomberg Regie: Oliver Sturm (Produktion: NDR/Dlf 2025)
20.00 Georg Friedrich Händel: „Athalia" Oratorium in drei Akten (Aufzeichnung vom 26. Mai 2024 in der Ulrichskirche, im Rahmen der Händel-Festspiele Halle) 22.15 **Um der Liebe willen zu allem fähig!** Ausschnitte aus der Oper von Dmitri Schostakowitsch „Lady Macbeth von Mzsenk" Mit Kristine Opolais (Katerina Ismailowa) u. a.; Gewandhausorchester Leipzig, Boston Symphony Orchestra, Andris Nelsons (Leitung)
23.00 Belcanto Hans-Jürgen Mende präsentiert die schönsten Arien
0.03 Nachtkonzert

17. MAI SA

RBB

ANT. BRANDENBURG

6.00 Guten Morgen Brandenburg Gut geweckt und gut in den Tag! Starten Sie gut informiert und entspannt in den Tag.
10.00 Hallo Brandenburg Service, Veranstaltungstipps, Unterhaltung am Vormittag
15.00 Antenne – Das Wochenende 19.04 Unser Sandmännchen
20.00 Antenne Brandenburg – Die schönste Musik!
0.00 ARD-Hitnacht

HR 1

„hr1 - Genau meins"

6.00 hr1 am Samstagmorgen Die hr1-Moderatoren wissen, wovon sie reden und haben Spaß an der besten Musikmischung für einen gelungenen Start in den Samstag. Dahinter stehen eine ausgeschlafene Redaktion und hellwache Reporter. 7.10 hr1-Zuspruch
9.00 hr1 – Reinke am Samstag
12.00 hr1 – Dolce Vita
15.00 hr1 – heimspiel hr1 bringt Sie live ins Stadion – mit dem Original: der ARD-Bundesligakonferenz. Fachkundig und unterhaltsam liefern unsere Kommentatoren Fußballkino für den Kopf.
19.00 hr1 am Abend Die Geschichten hinter den Songs und Künstlern. Ganz entspannt gibt es hier Interessantes aus fünf Jahrzehnten Musik- Geschichte; dazu die wichtigsten Neuerscheinungen und die passende Musikauswahl für Ihren Abend. Dazu das rätselhafte Samstagsding.
0.00 ARD-Hitnacht

MDR AKTUELL

5.00 Stunden-Programmschema 5.06 Aktuelle Berichte Hintergründe und Interviews 5.13 Börse in Frankfurt, New York und Tokio 5.15 Kurznachrichten 5.17 Berichte zum Zeitgeschehen mit Service, Tipps und Kultur 5.28 Wetter 5.29 Ausblick auf die kommende halbe Stunde 5.36 Aktuelle Berichte 5.40 Sport 5.45 Kurznachrichten 5.47 Aktuelle Berichte 5.58 Wetter 5.59 **Ausblick auf die kommende Stunde**

DEUTSCHLANDFUNK

5.05 Spielraum
5.35 Presseschau
5.40 Spielraum
6.05 Kommentare und Themen der Woche
6.10 Informationen
9.05 Kalenderblatt Vor 35 Jahren: Die WHO streicht Homosexualität von der Krankheitsliste
9.10 Wochenendjournal
10.05 Klassik – Pop – et cetera
11.05 Gesichter Europas Bildungsarmut in Rumänien – Wo Schule für viele unbezahlbar ist Von Manfred Götzke
12.10 Informationen Berichte
13.10 Kommentare und Themen der Woche
13.30 Eine Welt Auslandsmagazin
14.05 Campus und Karriere
15.05 Corso Das Musikmagazin
16.05 Büchermarkt
16.30 Computer und Kommunikation
17.05 Streitkultur
17.30 Kultur heute
18.10 Infos am Abend
18.40 Hintergrund
19.05 Kommentare und Themen der Woche
19.10 Sport am Samstag
20.05 Hörspiel **„Die Erschöpften" (5/10)** Von Oliver Sturm Mit Tom Schilling, Jeanette Spassova, Marleen Lohse, Inga Busch, Johann von Bülow, Martin Rentzsch, Sebastian Blomberg Regie: Oliver Sturm
22.05 Atelier neuer Musik Acoustic Ecology Lab. Tania Rubios Konzepte von Klangkunst, Biologie und indigener Erinnerung
22.50 Sport aktuell
23.05 Lange Nacht Träume fürs Kino. Eine Lange Nacht über den italienischen Filmemacher Federico Fellini
2.05 DLF Radionacht

SWR DASDING

„DASDING – Alles was du willst"

6.00 DasDing
10.00 DasDing
14.00 DasDing
18.00 DasDing Partybash
20.00 DasDing Musik Nonstop Noch mehr Musik kann man in eine Stunde Radioprogramm nicht hineinpacken. In dieser Sendung gibt es Charthits am laufenden Band, ohne Moderation, Werbung oder sonstiges störendes Gerede.
0.00 DasDing Musik Nonstop
1.00 Die junge Nacht

RADIO TOP 40

„radio TOP 40 Dein offizieller Sounddealer"

19.00 House und Electro radio TOP 40 macht jeden Samstag aus deinem Radio Thüringens größten Club. Ab 19.00 Uhr legt Heiko aka Xadis die besten Electroscheiben auf. Also tanz dich warm!
20.00 radio TOP 40 – DER CLUB
22.00 DJs in The Mix Vier Stunden wechselnde DJs in the Mix!
3.00 Chill Out Mit radio TOP 40 einfach mal chillen!

MDR JUMP

6.00 Am Morgen Für Frühaufsteher beginnt die morgendliche Radioshow bereits um 6 Uhr und liefert einen bunten Mix aus Unterhaltung, Information und Musik, Nachrichten, Wetter und Verkehrsmeldungen.
10.00 Am Wochenende Neben Musik und guter Laune gibt es in der Sendung Tipps, für die am Wochenende anstehenden Konzerte und Veranstaltungen.
14.00 Am Wochenende
18.00 In the Mix
19.00 Pop – Die Abendshow
0.00 Popnacht

SO

RELIGION 9.00 RADIO3

Tagestipps

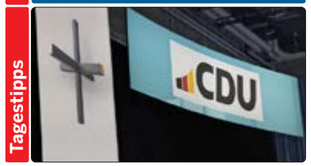

Das traditionsreiche Bündnis zwischen CDU und Kirchen steht vor einer ungewissen Zukunft

Das Kreuz mit dem C

FEATURE In den ersten Jahrzehnten der alten Bundesrepublik waren sie eng verbandelt: die Christlich-Demokratische Union und die Kirchen. Besonders katholische Bischöfe forderten vor Bundestagswahlen ihre Schäfchen zur Stimmabgabe für die CDU auf. Aber spätestens seit der harschen Kritik der Kirchen am Migrationskurs der Merz-CDU wird offensichtlich: Kirche und Union liegen immer öfter über Kreuz. **30 Min.**

MENSCHEN 13.30 DLF

Jan Kummer

MAGAZIN Der Mitbegründer des legendären DDR-Künstlerkollektivs AG. Geige zählt zu den prägenden Stimmen aus Chemnitz. Seit Jahren setzt Jan Kummer sich gegen Rechtsextremismus ein – heute ist er einer der Akteure der Kulturhauptstadt 2025. **90 Min.**

LIVE-KONZERT 20.00 RADIO3

Brahms' Vierte

AUS BERLIN Vladimir Jurowski (Foto) dirigiert Brahms' Vierte – sein letztes Werk dieser Gattung. Feine Verästelungen und Beziehungen im Tonsatz verweisen auf seinen kammermusikalischen Spätstil und die Retrospektive auf Bach. **180 Min.**

LITERATUR 22.05 DLF KULTUR

Deutscher Sachbuchpreis

MITSCHNITT Am 13. Mai waren die Nominierten des Deutschen Sachbuchpreises in Berlin zu Gast. mit den Moderatorinnen Shelly Kupferberg und Christine Watty (Foto) diskutierten sie über drängende Fragen unserer Zeit. **55 Min.**

ARD-NACHTKONZERT

0.03 **Beethoven** Klavierkonzert Es-Dur op. 73; Hélène Grimaud, Klavier; Staatskapelle Dresden, Ltg.: Vladimir Jurowski **R. Schumann** Romanzen und Balladen op. 67; MDR-Rundfunkchor, Ltg.: Howard Arman **J. Adams** Violinkonzert; Chad Hoopes, Violine; MDR-Sinfonieorchester, Ltg.: Kristjan Järvi **Bozza** Suite F-Dur; Leipziger Hornquartett **Suk** Scherzo fantastique op. 25; Philharmonisches Orchester des Theaters Altenburg Gera, Ltg.: Gabriel Feltz
2.03 **W.A. Mozart** Flötenkonzert G-Dur KV 313 **O. di Lasso** „Psalmus Primus Poenitentialis" **Vater** Violoncellokonzert Nr. 2 g-Moll **Szymanowski** Nocturne und Tarantella op. 28 **Magnard** Sinfonie Nr. 4 cis-Moll 4.03 **Boccherini** Sinfonie Nr. 2 Es-Dur **Schubert** Fantasie f-Moll D 940 **Hoffmeister** Oboenkonzert C-Dur 5.03 Werke von Bruckner, Schieferdecker, d'Erlanger, Mendelssohn, Telemann, Farrenc

Podcast · Mehrkanalton · Für Kinder · Hörspiel

18. MAI

HÖRZU

RADIOPROGRAMM

BAYERN 1

6.05 Bayern 1 am Sonntagmorgen
7.05 Bayern 1 am Sonntagmorgen
10.05 **Katholische Morgenfeier** Pastoralreferentin Susanne Bauer, München
10.30 **Evangelische Morgenfeier** Pfarrer Alexander Brandl, Schwanberg
11.05 Bayern 1 am Sonntag
12.00 **Zwölfuhrläuten** Aus Bad Abbach in Niederbayern
12.03 **Die Blaue Couch** Die Gäste der Woche mit Dominique Knoll / Thorsten Otto
14.05 **Die Blaue Couch** Die Gäste der Woche mit Dominique Knoll / Thorsten Otto
14.30 Sport aktuell – der Bayern 1-Liveticker
15.05 Bayern 1 am Sonntag
15.30 Sport aktuell – der Bayern 1-Liveticker
16.15 Lustig, listig, launig – Die Lallinger!
16.30 Sport aktuell – der Bayern 1-Liveticker
17.15 Herzklopfen – Paare aus Bayern erzählen ihre Liebesgeschichte
17.30 Sport aktuell – der Bayern 1-Liveticker
18.30 Sport aktuell – der Bayern 1-Liveticker
19.05 Am Abend
20.05 Am Abend Sanft und bsonders
23.03 ARD-Hitnacht Der musikalische Schwerpunkt der Sendung liegt auf einem Mix aus der besten Musik der vergangenen fünf Jahrzehnte. Neben den großen Hits der 70er und 80er Jahre ertönen auch seltener gespielte Songs.
23.56 Bayern-, Deutschland- und Europahymne
0.00 ARD-Hitnacht

BAYERN 3

5.00 Am Morgen Gut gelaunt ins Wochenende
6.20 Zum Nachdenken
9.00 Bayern 3 Family Die Sonntagsshow für Klein und Groß Moderation: Jasmin Leuxner, Brigitte Theile
9.05 Die interaktive Mitmachgeschichte
12.00 Alle Hits von heute – am Wochenende Alles, was Bayern Spaß macht!
16.00 Alle Hits von heute – am Wochenende Alles, was Bayern Spaß macht!
20.00 Was geht?! Freshe Hits und alles, was euer Leben sonst noch schöner macht Moderation: Kadda Gehret, Sophie Grund
21.58 Auf ein Wort
0.00 Die Nacht

BR-KLASSIK

6.05 Auftakt Monza Sinfonia D-Dur detta „La tempesta di mare"; Europa Galante, Ltg.: Fabio Biondi **Glasunow** Sinfonie Nr. 3 D-Dur, Allegro; Bamberger Symphoniker, Ltg.: Neeme Järvi **Françaix** „Le Gay Paris"; Ensemble Kontraste, Ltg.: Hermann Beyer **Piovani** „Promenade del cammello"; Orchestra di Roma, Ltg.: Nicola Piovani **Beethoven** Klavierkonzert Nr. 3 c-Moll, Largo; Elisabeth Leonskaja, Klavier; Orchestre National du Capitole de Toulouse, Ltg.: Tugan Sokhiev **Offenbach** „Die Rheinnixen", Ouvertüre; Nürnberger Symphoniker, Ltg.: Roland Seiffarth **Telemann** Konzert F-Dur, Allegro; Holland Baroque Society
7.05 Laudate Dominum
Vivaldi „Laudate Dominum omnes gentes" RV 606; Regensburger Domspatzen; Musica Florea, Ltg.: Christian Heiß **Vulpius** „Cantate Domino canticum novum"; Capella Daleminzia Vocalconsort, Ltg.: René Michael Röder **C.H. Graun** „Machet die Tore weit"; Basler Madrigalisten; L'arpa festante, Ltg.: Fritz Näf **Monteverdi** „Magnificat"; Ensemble Polyharmonique **Buxtehude** „Jubilate Domino"; Andreas Scholl, Countertenor; Concerto di Viole Basel **Buxtehude** Toccata F-Dur; Marie-Claire Alain, Orgel
8.05 Die Bach-Kantate Johann Sebastian Bach: „Wo gehest du hin?", Kantate am Sonntag Cantate BWV 166 Anschließend: William Boyce: Sinfonie B-Dur op. 2/1; Georg Friedrich Händel: Orgelkonzert F-Dur HWV 292; Arcangelo Corelli: Concerto grosso D-Dur; Johann Sebastian Bach: „Wo gehest du hin?", Ich bitte dich, Herr Jesu Christ BWV 166
9.05 Das Musikrätsel Kniffliges für Musikliebhaber
10.05 Sinfonische Matinée
Tschaikowski „Rokoko-Variationen" op. 33; Han-Na Chang, Violoncello; Ltg.: Ion Marin **Rachmaninow** Klavierkonzert Nr. 3 d-Moll; Jewgenij Kissin, Klavier; Ltg.: Krzysztof Urbanski **Tschaikowski** Sinfonie Nr. 5 e-Moll; Ltg.: Franz Welser-Möst
12.05 Tafel-Confect Terra incognita – Neuerscheinungen der Originalklang-Szene
12.30 Das Tafel-Confect-Update
13.05 Après-midi
J.C.F. Fischer „Le journal du printemps", Suite C-Dur op. 1/1 **Pez** Concerto pastorale F-Dur **Kusser** „Apollon enjoué", Ouvertüre **J.L. Bach** Ouvertüre G-Dur **Telemann** Konzert e-Moll **J.S. Bach** Brandenburgisches Konzert Nr. 2 F-Dur BWV 1047; Daniela Lieb, Flöte; Freiburger Barockorchester, Ltg. und Violine: Gottfried von der Goltz; Aufnahme vom 10. Januar 2025 im Konzerthaus, Freiburg im Breisgau Anschließend: **Albéniz** „España" op. 165; Daniel Barenboim, Klavier; „El Albaicín"; Azumi Nishizawa, Klavier
15.05 Wunsch:Musik
17.05 **Do Re Mikro** Achtung! Es knallt gewaltig
18.05 Cinema – Kino für die Ohren Große Filmmusik und Seriensoundtracks
19.05 Konzertabend Zum 50. Todestag von Leroy Anderson **Anderson** „The Typewriter"; Ltg.: Alexander Joel; „Irische Suite"; Ltg.: Iain Sutherland **Gershwin** „Cuban Ouverture"; Ltg.: Roberto Abbado **Berlin** „A Symphonic Portrait" **Copland** „Appalachian Spring", Suite; Ltg.: Arthur Fagen **L. Bernstein** „Candide", Ouvertüre; Ltg.: Kristjan Järvi **Waxman** „Carmen-Fantasie"; Günther Salber, Violine; Ltg.: Kurt Eichhorn **J. Williams** „Schindlers Liste", Thema; Julia Dausacker, Violine; Ltg.: Enrique Ugarte **Anderson** „Belle of the Ball"; Ltg.: Arthur Fagen
21.03 Operetten-Boulevard Mit Stefan Frey
22.03 Der Chor des Bayerischen Rundfunks
Brahms Drei Lieder; Klavier und Ltg.: Marcus Creed **Mendelssohn** „Sechs Lieder im Freien zu singen" op. 59; Ltg.: Rupert Huber **Brahms** Drei Gesänge op. 42; Ltg.: Michael Gläser **R. Schumann** „Spanisches Liederbuch", Vier Lieder; Justus Zeyen, Klavier; Ltg.: Michael Gläser **Schubert** „Gott ist mein Hirt" D 706; Max Hanft, Klavier; Ltg.: Florian Helgath **R. Schumann** „Nachtlied" op. 96/1; Bamberger Symphoniker, Ltg.: Robin Ticciati
23.03 Musik der Welt Die Vielfalt globaler Sounds. Wenn das Bandoneon zu singen beginnt. Zum 50. Todestag des Tangomusikers Aníbal Troilo
0.03 Das Nachtkonzert

MDR

SACHSEN-ANHALT

6.00 Der lange Sonntag Gut gelaunt und entspannt in den Sonntag
6.50 **An(ge)dacht!** Das geistliche Wort und eine kleine Portion Optimismus für den Start in den Tag
8.50 An(ge)dacht!
9.00 Der Sport in Sachsen-Anhalt
12.00 Ihr Wochenende 12.00 Der Tag in Sachsen-Anhalt
17.00 Der Tag in Sachsen-Anhalt
18.00 Ihr Abend
23.00 ARD-Hitnacht Der musikalische Schwerpunkt der Sendung liegt auf einem Mix aus der besten Musik der vergangenen fünf Jahrzehnte. Neben den großen Hits der 70er und 80er Jahre ertönen auch seltener gespielte Songs.

SACHSEN

6.00 Guten Morgen Sachsen darin Wort zum Sonntag und Krümel Starten Sie gut informiert und entspannt in den Tag. Die ganze Sendung hindurch gibt es im Wechsel informative Beiträge zum aktuellen Geschehen eingebettet in die gewohnt spritzige Musikmischung. Wie die Hörerschaft das kennt, wird viel Wert auf Information gelegt. So bleibt man stets auf dem Laufenden, was bedeutsame und interessante Geschehnisse im Sendegebiet und weltweit betrifft.
10.00 Sonntagsbrunch
13.00 Der Sonntagnachmittag
18.00 Mensch Nachbar
18.30 Musikgeschichten
23.00 ARD-Hitnacht

THÜRINGEN

6.00 Der Sonntagmorgen
9.00 Der Sonntagvormittag mit Christiane Weber Der Sonntagvormittag mit viel Prominenz, Stars und Sternchen
13.00 Der Sonntagnachmittag
18.00 Das Fazit vom Tag Die interessantesten Fakten des Tages aus Thüringen und der Welt werden zusammengefasst. Es gibt Beiträge zu Themenfeldern wie Wirtschaft, Politik, Gesellschaft, Kunst, Kultur oder Sport.
19.00 Kultur am Sonntagabend Der Sonntagabend ist ganz der Thüringer Kulturszene gewidmet.
22.00 Kulturnacht
23.00 ARD-Hitnacht

MDR KULTUR

6.00 MDR Kultur am Sonntagmorgen 6.30 **Kantate** Es ist euch gut, dass ich hingehe BWV 108 (Bogna Bartosz, Alt; Jörg Dürmüller, Tenor; Klaus Mertens, Bass; The Amsterdam Baroque Orchestra & Choir, Leitung: Ton Koopman)
10.00 Gottesdienst Die Übertragung von katholischen und evangelischen Gottesdiensten aus wechselnden Kirchen in ganz Deutschland ermöglicht es Gläubigen, die keine Kirche aufsuchen können, an der heiligen Messe teilzunehmen.
11.00 Sonntagsraten Radioquiz
12.00 MDR Kultur – Café Gespräche in entspannter Atmosphäre mit prominenten Gästen, die persönliche Einblicke in ihr Leben geben und über aktuelle Projekte berichten.
13.00 MDR Kultur am Sonntagnachmittag Mit aktuellen Beiträgen aus Kultur, Gesellschaft, Natur und Wissenschaft, außerdem „Das schöne Buch"
15.05 Diskurs
17.00 Folk und Welt
19.00 Jazz Lounge Die perfekte Mischung für Jazz-Fans und Hörer, die mit Jazz einfach nur entspannt in den Abend starten wollen.
19.30 MDR Kultur im Konzert Dresdner Musikfestspiele Eröffnung
J. Haydn Konzert für Violoncello und Orchester C-Dur Hob. VIIb:1
Mahler Sinfonie Nr. 4 G-Dur; Ying Fang, Sopran; Jan Vogler, Violoncello; NHK Symphony, Ltg.: Fabio Luisi (Zeitversetzt aus dem Kulturpalast Dresden)
22.00 Schöne Töne Moderation: Sven Helbig
0.00 Die Nacht

BR24

5.58 Impressum
10.28 Verkehr
11.05 Sonntags um 11
11.58 Verkehr
12.00 Das Akt. am Mittag
13.05 Das interkulturelle Magazin
14.05 BR24 Medien
15.05 Der Sport
16.05 Verbrauchermag.
17.05 Sport-Podcast „Pizza & Pommes"
18.00 Das Akt. am Abend
19.05 Der Sport
19.28 Verkehr
19.35 Die Reportage
20.00 Das Akt. am Abend
20.15 ARD-Infoabend
22.00 ARD-Infonacht
0.03 ARD-Infonacht

BAYERN 2

5.03 Bayern 2-Playlist
6.05 Bayern 2-Playlist
6.45 Positionen Religions- und Weltanschauungsgemeinschaften Neuapostolische Kirche
7.05 Glauben Zweifeln Leben 7.05 Zum Sonntag 8.10 **Religion – Die Dokumentation** Frieden schaffen mit Waffen? Gesucht: eine neue Friedensbewegung Von Jasper Riemann
9.05 Bayern 2 am Sonntagvormittag
12.05 Bayerisches Feuilleton
13.05 **Radioreisen** Geschichten von unterwegs
14.05 Bayern 2 Salon
15.05 Bayern 2 Hörspiel
17.05 Weltempfänger
18.05 **Radiomikro** Geschichten für Kinder C Man Low Q – Besuch aus dem Weltall Von Renus Berbig Mit Thomas Koppelt C Man Low Q – Besuch aus dem Weltall „Tobi! Da ist so ein komisches Ding in unserem Garten gelandet!" Tobi hasst es, wenn sich seine kleine Schwester irgendeinen Quatsch ausdenkt. Aber in diesem Fall hat Carla recht. Das komische Ding ist ein Raumschiff und der Außerirdische macht sich mit einer extraterrestrischen Campingausrüstung im gepflegten Gartenbereich der Familie breit. Was tun? Die beiden Kinder sind allein zu Hause, die Eltern nicht erreichbar.
19.05 **Zündfunk** Pop und Politik
20.03 Radiofeature
21.03 Zeit für Bayern Menschen und Geschichten aus Bayern
22.03 Eins zu Eins Eine Stunde, zwei Menschen
23.03 Nachtmix
0.03 Nachtkonzert

HR 2

6.00 Geistliche Musik Werke von Pärt, Henningsen, Gade, Høybye, D. Becker, Telemann, Schieferdecker, J.S. Bach, M. Praetorius/
7.30 **Morgenfeier** Maike Schult, Friedberg
8.00 Hörspiel **„Die Glitzer-Gang" (5/6)** Von Arne Salasse Mit Jens Wawrczeck Regie: Janine Lüttmann
8.30 Am Sonntagmorgen
11.30 Camino
12.00 Literaturland Hessen
13.00 Kaisers Klänge Türme aus Klängen – Architektur und Musik
14.00 Hörspiel **„Kriminalrat Obermoos erzählt" (44+45)** Von Walter Gerteis. Mit Heinz Schimmelpfennig, Uwe Dallmeier, Maria Madlen Madsen, Otto Knur
14.50 Klassikzeit
Mozart Klavierkonzert D-Dur KV 451 **Schönberg** Pelleas und Melisande op. 5 **Koželuh** Sinfonie g-Moll op. 22/3 **Dvorák** Violinkonzert a-Moll op. 53 **Händel** „Xerxes" – Arie „Ombra mai fu"
17.00 Menschen und ihre Musik
18.00 **Feature** Das war der Bauernkrieg (3+4)
19.00 Die hr-Bigband PLAY! – With Mike. Studierende des MA Bigband cond. by Mike Holober
20.00 Konzertsaal
Delius The Walk to the Paradise Garden **Bruch** Romanze für Viola und Orchester op. 85 **Prokofjew** Romeo und Julia aus Suite Nr. 1/2 Anschließend: **Royer** Ballettsuite aus „Le pouvoir de l'amour" **Mozart** Klaviersonate C-Dur KV 330
22.00 Notenschlüssel Schubert: Forellenquintett
23.30 Hörbar
0.03 ARD-Nachtkonzert

DLF KULTUR

6.55 Wort zum Tage Die Religion Abrahams
7.05 Feiertag Papst Franziskus und die ökologische Wende. 10 Jahre nach der Umwelt-Enzyklika „Laudatio Si"
7.30 **Kakadu für Frühaufsteher** Wie entstehen Sterne?
8.00 Kakadu
8.05 **Hörspiel** „Gustav im Schrank" Von Sarah Trilsch
9.00 Kakadu
9.04 Kakadu
10.05 Plus Eins
12.05 Studio 9 kompakt
12.30 Die Reportage
13.05 Sein und Streit
14.05 Religionen
15.05 Interpretationen Zeitbild und Autobiografie. Das 8. Streichquartett von Dmitri Schostakowitsch
17.05 Studio 9 kompakt
17.30 **Nachspiel** 18.05 **Nachspiel. Feature** Makkabi Deutschland. Jüdischer Sport zwischen Tradition und Sicherheitssorgen
18.30 Hörspiel **„Die Erschöpften" (2/10)** Von Oliver Sturm Mit Tom Schilling u. a. Anschl.: Hörspiel **„Die Erschöpften" (3/10)** Von Oliver Sturm Mit Tom Schilling, Jeanette Spassova, Marleen Lohse, Inga Busch, Johann von Bülow, Martin Rentzsch, Sebastian Blomberg Regie: Oliver Sturm
20.00 Konzert
Reger Vier Tondichtungen nach Arnold Böcklin op. 128 **Bruckner** Sinfonie Nr. 2 c-Moll WAB 102; Meininger Hofkapelle, Ltg.: Cornelius Meister (Aufz. vom 14.05.2025, Staatstheater Meiningen)
22.05 Literatur
23.05 **Fazit** 23.50 Kulturpresseschau
0.05 Das Podcastmagazin
1.05 Tonart

RBB

RADIO3

6.00 Am Morgen
7.00 Ohrenbär
8.00 Klassik für Kinder
9.00 Lebenswelten
9.30 Bachkantate
10.00 Ev. Gottesdienst
11.00 Sonntagskonzert Werke von Ravel, Dvorák, Chopin, Brahms, Tschaikowski Mit Carlo Maria Giulini (Leitung)
14.00 **Claudio Abbado** Pires, Pollini und Pogorelich. Abbado und seine Solisten Von Kai Luehrs-Kaiser
16.00 Hörspiel
17.00 Das Gespräch
18.00 Die Literaturagenten
20.00 Konzert Werke von Beethoven, Chopin, Brahms (Direkt aus der Philharmonie Berlin)
23.00 Global Sounds
0.03 Das Nachtkonzert

KLASSIK RADIO

Hörertelefon: (09 00) 5 59 00 55 (99cent/Minute)
e-mail: wunsch@klassikradio.de
Internet: http:/www.klassikradio.de

6.00 Klassik Radio mit Stefan Ibelshäuser
7.00 Kirche
8.00 Klassik Radio mit Stefan Ibelshäuser
9.00 Klassik Radio mit Thomas Ohrner
11.00 Klassik Radio Spezial
12.00 Klassik Radio mit Thomas Ohrner
14.00 Klassik Radio Lesezeit
15.00 Klassik Radio mit Sabrina Gander
17.00 Klassik Radio Spezial
17.30 Klassik Radio mit Sabrina Gander
19.00 Die Till Brönner Show bei Klassik Radio
21.00 Musik zum Entspannen & Genießen

SWR KULTUR

6.04 Musik am Morgen
7.04 Musik am Morgen
7.55 Lied zum Sonntag
8.04 Kantate
8.30 Das Wissen
9.04 Matinee
12.04 Glauben
12.30 Mittagskonzert Werke von Ligeti, R. Schumann, Martin, Rameau, Ligeti
14.04 **Feature** Rückkehr der Zauberflöte – Ein mongolisches Roadmovie
15.04 Das Musikporträt
16.04 Alte Musik
17.04 „lesenswert" Magazin
18.20 Hörspiel **„Unter Glas"** Von Juli Zeh, Benjamin Lauterbach Mit Michael Rotschopf, Rainer Bock u.a. Regie: Ulrich Lampen (Produktion: SWR 2008)
19.47 Big Time Jazz
20.03 Oper **Arthur Honegger/Jacques Ibert: „L'Aiglon"** Drame musical in fünf Akten Mit Alexandra Samouilidou, Derrick Ballard, Gabriel Rollinson, Tim-Lukas Reuter, Myungin Lee, Collin André Schöning, Daniel Semsichko, Patrick Hörner, Julietta Aleksanyan, Anke Peifer, Liudmila Maytak, Verena Tönjes, Alexander Simoes, Jinsei Park, Doğuş Güney, Agustin Sanchez Arellano, Scott Ingham, Dennis Sörös, Franziska Jobst, Katharina Sebastian, Opernchor des Staatstheater Mainz, Philharmonisches Staatsorchester Mainz, Hermann Bäumer (Leitung) (Aufführung vom 25. Januar 2025 im Staatstheater Mainz)
22.03 NOWJazz Unstillbare Neugier – Die Saxofonistin Signe Emmeluth
23.03 **Essay** Tränen lügen nicht. Der deutsche Schlager und die RAF – Eine Spurensuche
0.03 Nachtkonzert

NDR KULTUR

6.00 Chormusik
7.00 Mikado
8.00 Kantate
8.40 **Glaubenssachen** Des Kaisers neuer Glaube. Das Konzil von Nizäa vor 1700 Jahren
9.00 Der Sonntag 10.40 Lauter Lyrik
13.00 Das Konzert Werke von Boulanger, Saint-Saëns, Ravel, Boulanger, Debussy, Fauré (Aufzeichnung vom 25.4.2024 im Auditorium von Radio France in Paris)
15.00 Das Gespräch
15.30 Philipps Playlist
16.00 vertikal – horizontal
17.00 Chormusik
18.00 **Feature** Skateboarding Von Elisabeth Weilenmann (Produktion: NDR/RBB 2019)
19.00 Hörspiel **Kriminalhörspiel** ARD Radio Tatort **„Brot weint"** Von Dominik Bernet Mit Karin Pfammatter, Thomas Sarbacher, Urs Jucker, Julian A. Schneider, Isabelle Menke, Jan Bluthardt, Sabrina Amali, Gilles Tschudi Regie: Mark Ginzler
20.00 Das Konzert Internationale Händel-Festspiele Göttingen – Premiere Festspieloper „Tamerlano"
21.30 Das Konzert Musik 21 im NDR – Lizard Ensemble **Stevanović** „The poetic carcass of an almost but not quite shaped world" **Leitner** „Comfort music" **Roth** „Hit him when he cry out" **Habibian** „Have you ever let your hair fly free in the blowing wind?" **Durán** „The Imaginary Line" **Díez** Soundescriptions Vol.II: „About death and plants"; Lizard – Linzer Ensemble für aktuelle Musik (Aufzeichnung vom 21.02.2025 im NDR Konzerthaus in Hannover)
0.03 Nachtkonzert

MDR AKTUELL

5.00 Stunden-Programmschema 5.06 Aktuelle Berichte
5.13 Börse in Frankfurt, New York und Tokio
5.15 Kurznachrichten
5.17 Berichte zum Zeitgeschehen mit Service, Tipps und Kultur
5.28 Wetter
5.29 Ausblick auf die kommende halbe Stunde
5.36 Aktuelle Berichte
5.40 Sport
5.45 Kurznachrichten
5.47 Aktuelle Berichte und Regionales aus Thüringen, Sachsen, Sachsen-Anhalt
5.59 **Ausblick auf die kommende Stunde**

DEUTSCHLANDFUNK

5.05 Auftakt
6.05 Kommentare und Themen der Woche
6.10 Geistliche Musik Werke von J.S. Bach, A. Scarlatti, Händel, Zelenka, Gade
7.05 Information und Musik
8.35 Am Sonntagmorgen Religiöses Wort
8.50 Presseschau
9.05 **Kalenderblatt** Vor 45 Jahren: Aufstand gegen die Militärdiktatur in Gwangju in Südkorea
9.10 Die neue Platte
9.30 Essay und Diskurs
10.05 Katholischer Gottesdienst
11.05 Interview
11.30 Sonntagsspaziergang
13.05 Informationen
13.30 Zwischentöne
15.05 Rock et cetera
16.10 Büchermarkt
16.30 **Forschung aktuell** KI verstehen – Der Podcast über Künstliche Intelligenz im Alltag
17.05 **Kulturfragen** Debatten und Dokumente
17.30 Kultur heute
18.10 Infos am Abend
18.40 Hintergrund
19.05 Kommentare und Themen der Woche
19.10 Sport am Sonntag
20.05 **Feature** Der Grenzläufer
21.05 Beethovenfest Bonn 2024
W.A. Mozart Klavierkonzert Nr. 23 A-Dur KV 488 **Beethoven** Sinfonie Nr. 8 F-Dur op. 93; Sinfonie Nr. 4 B-Dur op. 60; The Trinity Sinfonia; Fabian Müller, Klavier und Ltg. Mit Marie König (Aufnahme vom 19.9.2024 aus der Aula der Universität Bonn)
23.05 **Der Tag** Was hat die Menschen heute bewegt, was ist passiert in der Welt?
23.30 Sportgespräch
0.05 DLF Radionacht

SWR DASDING

„DASDING – Alles was du willst"

6.00 DasDing Chillout
9.00 Musik Nonstop
10.00 DasDing
14.00 DasDing
18.00 Sprechstunde
20.00 Musik Nonstop Noch mehr Musik kann man in eine Stunde Radioprogramm nicht hineinpacken. In dieser Sendung gibt es Charthits am laufenden Band, ohne Moderation, Werbung oder sonstiges störendes Gerede.
21.00 Die DasDing Podcasts
22.00 ClubDing
0.00 Die junge Nacht

RADIO TOP 40

„radio TOP 40 Dein offizieller Soundealer"

Thüringens Jugendradio radio TOP 40, das mit rockiger Musikmischung, frechen Moderatoren und originellen Aktionen täglich auf sich aufmerksam macht und die Jungen begeistert

18.00 DJs in The Mix Titelabfrage per SMS! Mit dem Text

„TOP40" an 70300 für 49 Cent Mehr Infos und Playlists unter www.radiotop40.de

18. MAI SO

RBB

ANT. BRANDENBURG

6.00 Guten Morgen Brandenburg Gut geweckt und gut in den Tag! Starten Sie gut informiert und entspannt in den Tag.
10.00 Hallo Brandenburg Service, Veranstaltungstipps, Unterhaltung am Vormittag
15.00 Die Antenne Charts 19.04 Unser Sandmännchen
20.00 Antenne Brandenburg – Die schönste Musik!
0.00 ARD-Hitnacht

HR 1

„hr1 - Genau meins"

6.00 hr1 am Sonntagmorgen Beim Morgenkaffee wagen sie den anderen Blick auf die Dinge. Hier ist Raum für Inspirationen und zum Nachdenken. Ohne Angst vor Sinnfragen und fernab vom Alltagstress auf das Wesentliche konzentrieren und den Blick über den Tellerrand werfen.
7.45 Sonntagsgedanken
10.00 Der hr1-Talk
12.00 hr1 am Sonntag
16.00 hr1 am Sonntag
21.00 SWR1 Musik Klub Soul Übernahme von SWR1 B- W: Musik für Seele, Herz und Beine. Seele steckt in den Texten, in der Musik, aber auch in der Art und Weise wie die Sänger:innen den Soul vortragen. Seit Ende der 50er, Anfang der 60er Jahre, entwickelte sich Soul aus Gospel und Blues – und verändert sich ständig: Soul bringt neue Musikstile hervor wie den Hip Hop und flirtet mit allen möglichen Musikrichtungen.
0.00 ARD-Hitnacht

MDR JUMP

6.00 Am Sonntagmorgen
10.00 Am Wochenende
12.00 Die Trends der Woche
14.00 Am Wochenende Neben Musik und guter Laune gibt es in der Sendung Tipps, für die am Wochenende anstehenden Konzerte und Veranstaltungen. Coole Aktionen und attraktive Gewinnspiele runden das Programm ab. So könnt ihr zum Beispiel Reisen zu Konzerten in den Metropolen Europas gewinnen.
18.00 Made in Germany
19.00 Pop – Die Abendshow
0.00 Popnacht

Tagestipps

KONZERT 20.00 RADIO3

Solistin des Abends ist die argentinische, heute in der Schweiz lebende Cellistin Sol Gabetta

Staatskapelle Dresden

MITSCHNITT Für den legendären Cellisten Mstislaw Rostropowitsch schrieb Schostakowitsch sein erstes Cellokonzert. Rostropowitsch lernte das Werk innerhalb weniger Tage auswendig und stellte es bereits einen Monat nach der Uraufführung im Oktober 1959 in Leningrad mit dem Philadelphia Orchestra in den USA vor. Der Dirigent Tugan Sokhiev kombiniert Schostakowitschs Werk mit Bruckners Siebter (**zeitversetzt**). **120 Min.**

GESELLSCHAFT 19.30 DLF KULTUR

Frauen im Kloster

FEATURE Früher war der Weg ins Kloster oft alternativlos. Frauen, die sich heute für ein Leben im Orden entscheiden, sind längst erwachsen und treffen ihre Entscheidung aus spirituellen Gründen. Warum gehen Frauen noch ins Kloster? **30 Min.**

KRIMI 20.00 MDR KULTUR

Brot weint

ARD RADIO TATORT Ein Cyberangriff hat in Freinau Angst und Schrecken verbreitet. Das Aussteigerdorf ist fast menschenleer – bis auf die Leiche in der Rezeption von Lauras (Karin Pfammatter) Lodge. Und es bleibt nicht bei dieser einen. – Von Dominik Bernet. **60 Min.**

LIVE-KONZERT 20.00 DLF KULTUR

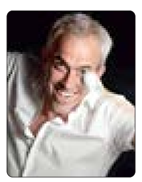

Neue Wege

AUS BERLIN Im Rahmen der Funkhauskonzerte sind diesmal der Vibraphonist Oli Bott (Foto) und die Cellistin Anna Carewe eingeladen. Beide überschreiten schon lange musikalische Grenzen und kreieren im Duo einen mitreißenden Sound. **90 Min.**

ARD-NACHTKONZERT

0.03 **Beethoven** Klavierkonzert Nr. 2 B-Dur; Bruno Leonardo Gelber, Klavier; Berliner Philharmoniker, Ltg.: Klaus Tennstedt **Bartók** Rhapsodie Nr. 1; Sinn Yang, Violine; Marco Grisanti, Klavier **Albéniz** „Suite española Nr. 1“ op. 47; Rundfunk-Sinfonieorchester Berlin, Ltg.: Rafael Frühbeck de Burgos **M. Haydn** Violinkonzert B-Dur; Thomas Zehetmair, Violine; Deutsches Symphonie-Orchester Berlin, Ltg.: Ton Koopman **J.S. Bach** „Man singet mit Freuden vom Sieg“ BWV 149; Cornelia Horak, Sopran u.a.; Windsbacher Knabenchor; Deutsche Kammer-Virtuosen Berlin, Ltg.: Karl-Friedrich Beringer **Gorski** Fantasie f-Moll; Marek Pilch, Orgel
2.03 **Backofen** Klarinettenkonzert Es-Dur op. 24 **Beethoven** Sonate D-Dur op. 10/3 **Ravel** „Rapsodie espagnole“ **Sobeck** Bläserquintett Es-Dur op. 11 **Kiel** Klavierkonzert B-Dur op. 30
4.03 Werke von Braunfels, Beach, Telemann
5.03 Werke von Tanejew, Vivaldi u. a.

▶ Podcast ◧ Mehrkanalton ☺ Für Kinder 🎧 Hörspiel

BAYERN 1

5.05 Am Morgen
5.10 Fahns besondere Morgennummer auf Bayern 1
5.56 Gedanken zum Tag 6.30 – 17.30 Uhr Das Wichtigste aus Ihrer Region: jeweils stündlich um .30 Uhr (außer 12.30 Uhr)
7.50 ▶ Die Superbayern – Comedy mit Wolfgang Krebs
8.50 Fahns finale Frage
9.05 Bayern 1 am Vormittag
Mit Regional-Infos
12.05 Bayern 1 -Mittags in ... Das Magazin (Getrennte Ausstrahlung über die fünf UKW-Sendergruppen)
13.05 Am Nachmittag
Mit News und Musik
14.45 ▶ Die Superbayern – Comedy mit Wolfgang Krebs
15.45 Quiz: Erste Antwort Bayern 1
16.55 Letzte Worte
17.05 Bayernmagazin
Aktuelle Infos & Talk Mit Christine Rose, Uwe Erdelt
19.05 ▶ Die Blaue Couch
Mit Dominique Knoll, Thorsten Otto Als Podcast verfügbar
20.03 Am Abend
Die Bayern Einser – die großen Nummer 1-Hits
22.58 ▶ Auf ein Wort
23.03 ARD-Hitnacht
23.56 Bayern-, Deutschland- und Europahymne
0.00 ARD-Hitnacht

BAYERN 3

5.00 Die Frühaufdreher Alles was wichtig ist und alle Hits von heute!
8.10 Wirklich wahr – oder wahnsinnig gut erfunden?
9.00 Alle Hits von heute – am Vormittag
12.00 Update
Alles was Bayern und die Welt bewegt Mit Sebastian Schaffstein, Stefan Kreutzer
12.30 Bayern um Halb
13.00 Alle Hits von heute – am Nachmittag Stars, Storys und ganz viel neue Musik
13.30 Bayern um Halb
16.00 Bayern 3 Fayerabend
Wir fayern Bayern
16.30 Bayern um Halb
17.30 Bayern um Halb
18.30 Bayern um Halb: Das Wichtigste aus allen bayerischen Regionen
19.00 Was geht?!
Freshe Hits und alles, was euer Leben sonst noch schöner macht Mit Kadda Gehret, Lea Geishauser, Sophie Grund
21.00 Alle Hits von heute – am Abend
Mit Sascha Seelemann
21.58 ▶ Auf ein Wort
0.00 Die Nacht

BR-KLASSIK

6.05 ▶ Allegro
Ihr Morgen – Ihre Musik. Mit Antonia Goldhammer
6.30 ▶ Klassik aktuell
7.40 ▶ Klassik aktuell
8.20 ▶ Klassik aktuell
8.40 ▶ **Was heute geschah – der Musikkalender**
19.5.1924: „Cello-klänge und Nachtigall-Gesang“: Die BBC sendet erstmals live aus dem Garten der Cellistin Beatrice Harrison
8.57 Werbung
9.05 Der Vormittag
Klassisch durch Ihren Tag
Soler Sonate Es-Dur; Alicia de Larrocha, Klavier **Mendelssohn** Streichersinfonie Nr. 6 Es-Dur; Münchner Rundfunkorchester, Ltg.: Henry Raudales **A. M. Smith** Andante; Angela Malsbury, Klarinette; London Mozart Players, Ltg.: Howard Shelley **Vivaldi** Konzert a-Moll RV 522; Rachel Podger, Johannes Pramsohler, Violine; Brecon Baroque **Hummel** Potpourri G-Dur op. 53; Alexander-Sergei Ramírez, Gitarre; Sheila Arnold, Hammerklavier **Ravel** „Alborada del gracioso“; Münchner Philharmoniker, Ltg.: François-Xavier Roth **Chopin** Walzer Des-Dur op. 64/1; Beate Berthold, Klavier **Schubert** Sinfonie Nr. 5 B-Dur; Symphonieorchester des Bayerischen Rundfunks, Ltg.: Jörg-Peter Weigle **Boccherini** Streichquintett B-Dur; Ensemble Concertant Frankfurt **Anonymus** Romanze; John Williams, Gitarre; ein Orchester, Ltg.: William Goodchild **Borodin** „Fürst Igor“, Polowetzer Tänze; Budapest Festival Orchestra, Ltg.: Iván Fischer **Tartini** Konzert E-Dur; Uwe Kleindienst, Trompete; Markus Wolf, Arben Spahiu, Violine; Roland Metzger, Viola; Peter Wöpke, Violoncello; Alexander Rilling, Kontrabass; Stephan Schmidt, Cembalo **Brahms** Streichquintett G-Dur op. 111; Stuttgarter Kammerorchester, Ltg.: Thomas Zehetmair **Kreisler** „Tambourin chinois“; Peter Zazofsky, Violine; Münchner Rundfunkorchester, Ltg.: Bruno Weil
12.03 Der Nachmittag
Stück für Stück genießen
12.30 ▶ **Was heute geschah – der Musikkalender**
19.5.1924: „Celloklänge und Nachtigall-Gesang“: Die BBC sendet erstmals live aus dem Garten der Cellistin Beatrice Harrison
13.30 Das neue Album oder: Ihr Musikwunsch
16.03 Leporello
In der Sendung gibt es neben klassischer Musik auch Informationen zum aktuellen Geschehen in der Klassikszene, von modernen Musikern über Chöre bis hin zu berühmten Orchestern.
16.15 ▶ Klassik aktuell
16.40 ▶ **Was heute geschah – der Musikkalender**
19.5.1924: „Celloklänge und Nachtigall-Gesang“: Die BBC sendet erstmals live aus dem Garten der Cellistin Beatrice Harrison
17.15 ▶ Klassik aktuell
17.40 Klassik aktuell
18.03 Klassik-Stars
Oliver Triendl (Klavier) **Kahn** Variationen über ein altes Lied op. 80; Elina Vähälä, Violine; Oliver Triendl, Klavier **Gernsheim** Klavierkonzert c-Moll op. 16; Philharmonisches Staatsorchester Mainz, Ltg.: Hermann Bäumer **Draeseke** Zwei Konzertwalzer op. 4
19.03 con passione
Liebesleid unter Menschen Süditaliens **Leoncavallo** „Pagliacci“, Prolog des Tonio aus dem 1. Akt; Sherrill Milnes, Bariton; London Symphony Orchestra, Ltg.: Nello Santi **Mascagni** „Cavalleria rusticana“, Romanze und Szene der Santuzza; Fiorenza Cossotto, Sopran; Maria Gracia Allegri, Mezzosopran; Orchestra del Teatro alla Scala, Ltg.: Herbert von Karajan **Puccini** „Tosca“, Szene und Duett Cavaradossi – Tosca und Finale aus dem 1. Akt; Eleonora Buratto, Sopran; Jonathan Tetelman, Matteo Macchioni, Tenor; Ludovic Tézier, Bariton; Coro e Orchestra dell'Accademia Nazionale di Santa Cecilia, Ltg.: Daniel Harding **Leoncavallo** „Nuit de décembre“ **Tosti** „Ninon“; Sonya Yoncheva, Sopran; Olga Zado, Klavier
20.03 ARD-Konzert Schostakowitsch Violoncellokonzert Nr. 1 Es-Dur **Bruckner** Sinfonie Nr. 7 E-Dur; Sol Gabetta, Violoncello; Sächsische Staatskapelle Dresden, Ltg.: Tugan Sokhiev (Zeitversetzt aus der Semper-Oper in Dresden)
22.03 ARD-Jazz – Spotlight
Jazz im postmigrantischen Deutschland Mit Konrad Bott
23.03 Klassik für Klugscheißer
Klassikwissen zum Angeben
0.03 Das Nachtkonzert

MDR

SACHSEN-ANHALT

5.00 Der schönste Morgen
5.30 Das Land um halb – Nachrichten aus den Regionen Sachsen-Anhalt
5.50 An(ge)dacht!
6.30 Ihre Region aus erster Hand – live aus den Studios in Halle, Dessau, Stendal und Magdeburg
9.00 Ihr Vormittag
9.30 Ihre Region aus erster Hand – live aus den Studios in Halle, Dessau, Stendal und Magdeburg
9.50 An(ge)dacht!
10.30 Das Land um halb – Nachrichten aus den Regionen Sachsen-Anhalt
12.00 Ihr Nachmittag
12.00 Der Tag in Sachsen-Anhalt
12.30 Das Land um halb – Nachrichten aus den Regionen Sachsen-Anhalt
16.00 Ihr Feierabend
16.30 Das Land um halb – Nachrichten aus den Regionen Sachsen-Anhalt
17.00 Der Tag in Sachsen-Anhalt
17.30 Das Land um halb – Nachrichten aus den Regionen Sachsen-Anhalt
20.00 Made in Germany
23.00 ARD-Hitnacht

SACHSEN

5.00 Guten Morgen Sachsen
darin Das Wort zum Tag und die Glückwünsche Starten Sie gut informiert und entspannt in den Tag. Die ganze Sendung hindurch gibt es im Wechsel informative Beiträge zum aktuellen Geschehen eingebettet in die gewohnt spritzige Musikmischung. Wie die Hörerschaft das kennt, wird viel Wert auf Information gelegt. So bleibt man stets auf dem Laufenden, was bedeutsame und interessante Geschehnisse im Sendegebiet und weltweit betrifft.
10.00 Der Tag
13.00 Der Radioreport
13.08 Der Nachmittag
18.00 Der Radioreport
18.08 Musikgeschichten
20.00 Aufgefallen
23.00 ARD-Hitnacht

THÜRINGEN

5.00 Johannes und der Morgenhahn
9.00 MDR Thüringen mit Haase und Waage
12.00 Der Mittag
15.00 Ramm am Nachmittag
18.00 Das Fazit vom Tag – Die wichtigesten Themen und Ereignisse des Tages
19.00 MDR Thüringen am Abend
23.00 ARD-Hitnacht

MDR KULTUR

6.00 Am Morgen
Aktuelle Beiträge aus Kultur, Politik und Gesellschaft, das Wort zum Tage, Kalenderblatt, Medienschau und Feuilleton.
9.00 Lesezeit
Jens Sparschuh: „Der Zimmerspringbrunnen“ (6/9). Es liest Ingo Meyer. (Produktion: Hörverlag 1997)
9.35 Am Vormittag
12.00 Am Mittag
Aktuelle Berichte zu den wichtigsten Themen des Tages.
14.00 Die Klassikerlesung
Stendhal: „Das Leben des Henry Brulard“ (11/18). Es liest Hans-Helmut Dickow
14.30 Am Nachmittag
Der Blick in die Welt bei MDR KULTUR international, aktuelle Berichte aus dem kulturellen und politischen Leben.
18.00 Spezial Musik
19.00 Lesezeit
Jens Sparschuh: „Der Zimmerspringbrunnen“ (6/9)
19.35 Jazz Lounge
Die perfekte Mischung für Jazz-Fans und Hörer, die mit Jazz einfach nur entspannt in den Abend starten wollen.
20.00 ▶ 🎧 Kriminalhörspiel
ARD Radio Tatort **„Brot weint“**
Von Dominik Bernet Mit Karin Pfammatter (Laura), Thomas Sarbacher (Luzi), Urs Jucker (Jack), Julian A. Schneider (Emil), Isabelle Menke (Shelley), Jan Bluthardt (Ronnie), Sabrina Amali (Kiki), Miro Maurer (Vito), Gilles Tschudi (Hector) Regie: Mark Ginzler (Produktion: SRF 2025)
21.00 Late Nite Sounds
Soulkitchen. Moderation: Simon Brauer, Harald Mönkedieck
23.00 Late Nite Sounds
Nachtmix
0.00 Die Nacht

BR24

5.58 Impressum
6.00 ▶ BR24 – Informationen am Morgen
9.00 ▶ BR24 – Informationen am Vormittag
12.00 ▶ BR24 – Informationen am Mittag
14.00 Nachrichten
14.05 ▶ 11KM: der tagesschau-Podcast
14.28 Verkehr, Wetter
14.30 ▶ BR24 – Informationen am Nachmittag
18.00 BR24 – Informationen am Abend
20.00 Infoblock
20.15 Mitreden! Deutschland diskutiert
22.00 ARD-Infonacht
0.00 Nachrichten
0.03 ARD-Infonacht

BAYERN 2

5.03 Bayern 2-Playlist
6.05 Die Welt am Morgen Politik Kultur Gesellschaft
6.45 Kultur am Morgen
6.57 Gedanken zum Tag
7.45 Kultur am Morgen
8.45 Kultur am Morgen
9.05 ▶ Bayern 2 Nah dran
9.20 ▶ **Radiowissen**
Klimawandel und Wildtierwanderung – Wenn Tiere neue Wege gehen müssen
9.50 ▶ **Kalenderblatt**
9.5.1536: Henry XVI. schickt Anne Boleyn aufs Schafott
11.10 ▶ Nahaufnahme
12.04 ▶ Tagesgespräch
13.04 ▶ Stadt Land Leute Aus Bayerns Regionen
14.04 Bayern 2 Kulturleben
Büchermagazin
14.04 ▶ Büchermagazin
15.10 ▶ Radiowissen
15.30 ▶ Kultur-Update
16.04 ▶ Eins zu Eins. Der Talk Eine Stunde, zwei Menschen
17.04 Die Welt am Abend Politik Gesellschaft Wissenschaft
17.53 Das Wirtschaftsgespräch
18.15 Wissenschaft schnell erzählt
18.53 ▶ ☺ Betthupferl Aus dem Computer gefallen, II (1/5): Radieschen im Computer Von Cee Neudert Mit Burchard Dabinnus
19.04 ▶ Zündfunk
Mit Tobias Ruhland, Achim Bogdahn
20.03 ▶ Bayern 2 Salon Büchermagazin
21.03 Late Nite Sounds
Soulkitchen Moderation: Simon Brauer, Harald Mönkedieck
22.03 Late Nite Sounds
Soulkitchen Moderation: Simon Brauer, Harald Mönkedieck
23.03 Late Nite Sounds
Mit Ralf Summer
0.03 ▶ Reflexionen
0.10 Concerto bavarese

MDR AKTUELL

5.00 Stunden-Programmschema
5.06 Aktuelle Berichte
5.13 Börse in Frankfurt, New York und Tokio
5.15 Kurznachrichten
5.17 Berichte zum Zeitgeschehen mit Service, Tipps und Kultur
5.29 Ausblick auf die kommende halbe Stunde
5.36 Aktuelle Berichte
5.40 Sport
5.45 Kurznachrichten
5.47 Aktuelle Berichte und Regionales aus Thüringen, Sachsen, Sachsen-Anhalt
5.58 Wetter
5.59 **Ausblick auf die kommende Stunde**

HR 2

6.00 Am Morgen
Inspiriert und entspannt in den Tag mit dem Besten aus der klassischen Musik, mit neuen Buch- und Hörbuchideen und mit einem Überblick über die Kulturthemen des Tages.
6.30 ▶ Zuspruch
7.30 ▶ Frühkritik
8.40 Buch- bzw. Hörbuch-Tipp
9.30 Lesung
10.00 Am Vormittag
Chopin Ballade f-Moll op. 52 **Vivaldi** Violinkonzert B-Dur RV 359 **Grieg** 2. Peer-Gynt-Suite **Amalie von Preußen** Flötensonate F-Dur **Lortzing** „Zar und Zimmermann“ – Arie mit Chor „Den hohen Herrscher würdig zu empfangen“ **J.S. Bach** Adagio aus BWV 528
12.00 ▶ Doppelkopf
13.00 Am Mittag
Berlioz „La damnation de Faust“ – Marche hongroise **Mozart** Streichquintett C-Dur KV 515 **Falla** Mazurka **Händel** 2. Suite D-Dur aus der „Wassermusik“
14.30 Lesung
15.00 Menschen und ihre Musik
16.00 Am Nachmittag
18.00 ▶ Der Tag
Ein Thema, viele Perspektiven
19.00 Hörbar
Musik grenzenlos
20.00 ARD-Konzert Schostakowitsch Violoncellokonzert Nr. 1 Es-Dur **Bruckner** Sinfonie Nr. 7 E-Dur; Sol Gabetta, Violoncello; Sächsische Staatskapelle Dresden, Ltg.: Tugan Sokhiev (Zeitversetzt aus der Semper-Oper in Dresden)
22.00 ARD-Jazz – Spotlight Seid ihr schon länger hier? Jazz im postmigrantischen Deutschland Mit Konrad Bott
23.00 ▶ Doppelkopf
0.03 ARD-Nachtkonzert

DLF KULTUR

5.05 ▶ Studio 9
6.20 **Wort zum Tage**
Andreas Hauber, Ellwangen, Katholische Kirche
9.05 ▶ Im Gespräch
10.05 ▶ Lesart
11.05 Tonart
11.30 Musiktipps
12.05 ▶ Studio 9
13.05 ▶ Länderreport
14.05 ▶ Kompressor
15.05 Tonart
15.30 Musiktipps
15.40 Live Session
17.05 ▶ Studio 9
18.30 ▶ Weltzeit
19.05 ▶ Zeitfragen
19.30 Zeitfragen. Feature Junge Frauen im Kloster. Armut, Keuschheit, Freiheit Von Kirsten Dietrich
20.00 In Concert
Funkhauskonzert. Anna Carewe & Oli Bott Mod.: Matthias Wegner (Direkt aus Raum Dresden von Deutschlandfunk Kultur)
21.30 Einstand
Bach-Wettbewerb Leipzig. Werke von Johann Sebastian Bach (Aufzeichnung vom 21.03.2025, Gewandhaus Leipzig)
22.05 🎧 Hörspiel
„Die Frau mit dem Muttermal“ (3/3)
Von Tanja Schmidt Nach dem Roman von Håkan Nesser Mit Hans Teuscher, Wolfgang Condrus, Tilmar Kuhn, Petra Hartung, Hüseyin Michael Cirpici, Max-Volkert Martens, Tatja Seibt, Klaus Jepsen, Jacqueline Macaulay, Klaus Dieter Klebsch, Helmut Ahner, Götz Schulte, Christian Gaul, Herbert A. Gornick, Fred Grätz, Stefanie Hoster, Heike Johannes, Tanja Schmidt
23.05 ▶ Fazit – Kultur vom Tage
23.50 ▶ Kulturpresseschau
0.05 Neue Musik
Stromtonkunst. Elektronische Musik aus Island
1.05 Tonart Jazz

DEUTSCHLANDFUNK

5.05 ▶ Informationen
9.05 ▶ Kalenderblatt
Vor 100 Jahren: Pol Pot geboren, Diktator von Kambodscha
9.10 ▶ Europa heute
9.35 ▶ Tag für Tag
10.08 ▶ Kontrovers
11.35 ▶ Umwelt und Verbraucher
12.10 ▶ Informationen
13.35 ▶ Wirtschaft
14.10 ▶ Deutschland heute
14.35 ▶ Campus und Karriere
15.05 ▶ Corso
15.35 ▶ @mediasres
16.10 ▶ Büchermarkt
16.35 ▶ Wissenschaft im Brennpunkt
17.05 ▶ Wirtschaft und Gesellschaft
17.35 ▶ Kultur heute
Berichte, Meinungen, Rezensionen
18.10 Infos am Abend
18.40 ▶ Hintergrund
19.05 ▶ Kommentare und Themen der Woche
19.15 ▶ Andruck
20.10 Musikjournal
21.05 Kronberg Festival 2024
Tansman Deux mouvements pour quatour de violoncelles **Glière** Duette Nr. 1 bis 4 für zwei Violoncelli op. 53 **Klengel** Largo aus Kleine Suite für drei Violoncelli op. 59 **Krenek** Dyophonie für zwei Violoncelli op. 241 **Fitzenhagen** Concert-Walzer für Celloquartett op. 31 **Reich** Clapping Music **Beglarian** „Poisonous Root“ aus „Of Fables, Foibles and Fancies“ für Violoncello und Sprecher **Hummel** Zwei Paraphrasen über lettische Volkslieder für Celloquintett op. 59e; Petar Pejčić, Bonian Tian, Gabriel Schwabe, Christoph Heesch, Michael Polyzoides, Violoncello (Mitschnitt vom 27.9.2024 im Carl Bechstein Saal des Casals Forums, Kronberg)
22.50 ▶ Sport aktuell
23.10 ▶ Der Tag
0.05 DLF Radionacht

RBB

RADIO3

6.00 Am Morgen
6.10 Aktuell
6.20 ▶ Der Stichtag
6.30 Kultur kompakt
6.40 Aktuel
10.00 Klassik bis Zwei
10.30 Kultur kompakt
10.40 Musikalisches Kalenderblatt
13.30 ▶ Lesung
Theodor Fontane: Der Stechlin (7/32)
14.00 Meine Musik
Klassik, garantiert subjektiv
16.00 Am Nachmittag
Mod.: Frank Schmid
16.10 Aktuell
16.30 Kultur kompakt
16.40 Aktuell
17.30 Kultur kompakt
17.40 Aktuell
19.00 🎧 Hörspiel
20.00 ARD-Konzert
22.00 ARD-Jazz – Spotlight
23.00 ▶ Lesung
23.30 Klassik Lounge
0.03 Das Nachtkonzert

KLASSIK RADIO

Hörertelefon: (09 00) 5 59 00 55 (99cent/Minute) e-mail: wunsch@klassikradio.de Internet: http:/www.klassikradio.de

5.00 Klassik Radio mit Stefan Ibelshäuser
7.00 Klassik Radio mit Thomas Ohrner
Bleiben Sie entspannt mit Klassik Radio, der schönsten Klassik und Filmmusik.
14.00 Klassik Radio mit Alexandra Berger
Alexandra Berger ist während der Arbeit an Ihrer Seite. Bleiben Sie entspannt mit Klassik Radio, der schönsten Klassik und Filmmusik.
19.00 Klassik Radio Furioso mit Rolando Villazon
20.00 Klassik Radio mit Evita Helling
22.00 Musik zum Entspannen & Genießen

SWR KULTUR

6.00 Am Morgen
6.20 ▶ **Zeitwort**
19.05.1982: Der Alpinist Reinhard Karl kommt ums Leben
7.57 ▶ Wort zum Tag
8.30 ▶ Das Wissen
Malcom X – Schwarzer Nationalist und Freiheitskämpfer Von Christoph Drösser
9.05 ▶ Musikstunde
Casanova 300 – „Auch die schönste Frau ist an den Füßen zu Ende“ (1/5)
10.05 Treffpunkt Klassik
11.57 Kulturtipps
12.30 Am Mittag
13.05 Mittagskonzert
Schwetzinger SWR-Festspiele 2025. „Sinneslust uns Seelenfrieden“
J.S. Bach Brandenburgisches Konzert Nr. 6 B-Dur BWV 1051; „Schafe können sicher weiden“ BWV 208 **W.A. Mozart** Fantasie c-Moll KV 475; Sonate C-Dur KV 545 „Sonata facile“; 8 Variationen über „Ein Weib ist das herrlichste Ding“ F-Dur KV 613 **Wagner** Bacchanale – Le Vénusberg aus „Tannhäuser“; Isoldes Liebestod aus „Tristan und Isolde“ (Konzert vom 13. Mai 2025 im Rokokotheater)
15.05 Hörbar
Musik grenzenlos
16.05 ▶ Impuls
Wissen aktuell
17.05 ▶ Forum
17.50 Jazz vor Sechs
18.30 Am Abend
20.03 ARD-Konzert Schostakowitsch Violoncellokonzert Nr. 1 Es-Dur **Bruckner** Sinfonie Nr. 7 E-Dur; Sol Gabetta, Violoncello; Sächsische Staatskapelle Dresden, Ltg.: Tugan Sokhiev (Zeitversetzt aus der Semper-Oper in Dresden)
22.03 ARD-Jazz – Spotlight
Seid ihr schon länger hier? – Jazz im postmigrantischen Deutschland Von Konrad Bott
23.03 ▶ Musikstunde
0.03 Nachtkonzert

SWR DASDING

„DASDING – Alles was du willst“

5.00 Musik Nonstop
6.00 DasDing – Morgens klarkommen
10.00 DasDing
14.00 DasDing
18.00 DasDing Play
20.00 DasDing Musik Nonstop
Noch mehr Musik kann man in eine Stunde Radioprogramm nicht hineinpacken. In dieser Sendung gibt es Charthits am laufenden Band, ohne Moderation, Werbung oder sonstiges störendes Gerede.
22.00 Blue Moon
0.00 Die junge Nacht

NDR KULTUR

6.00 Der Morgen
Aktuelles aus der Kultur und viel Musik
7.50 ▶ Morgenandacht
8.30 Vorgelesen
Sara Gmuer: 18. Stock (6/14) Es liest Nina Reithmeier
9.00 Der Morgen
10.00 Der Vormittag
Das große Musikmagazin mit Werken aus Barock, Klassik und Romantik. Unterhaltsam präsentiert und ergänzt durch aktuelle Beiträge, Veranstaltungstipps aus dem Sendegebiet und Hintergründe aus der Welt der Musik.
10.40 Lauter Lyrik
12.40 ▶ Neue Bücher
13.00 NDR Kultur à la carte Gespräche mit Menschen, die etwas zu sagen haben
14.00 Der Nachmittag
Mit Philipp Cavert
15.20 ▶ Neue CDs
16.00 Das Journal
Das Journal informiert umfassend über das aktuelle Kulturgeschehen, setzt Schwerpunkte und spürt kulturpolitische und künstlerische Trends auf.
18.00 NDR Kultur à la carte Gespräche mit Menschen, die etwas zu sagen haben
19.00 Musica
Klaviermusik
20.00 ARD-Konzert Schostakowitsch Violoncellokonzert Nr. 1 Es-Dur **Bruckner** Sinfonie Nr. 7 E-Dur; Sol Gabetta, Violoncello; Sächsische Staatskapelle Dresden, Ltg.: Tugan Sokhiev (Zeitversetzt aus der Semper-Oper in Dresden)
22.00 ARD-Jazz – Spotlight Seid ihr schon länger hier? – Jazz im postmigrantischen Deutschland Moderation: Konrad Bott
23.00 ▶ vertikal – horizontal Glaubens- und Gewissensfragen
0.03 Nachtkonzert

RADIO TOP 40

„radio TOP 40 Dein offizieller Sounddealer“

6.00 Morgenshow mit Nick
9.00 Der Vormittag mit Anna
13.00 Der Nachmittag mit Björn
Björn bringt dich mit Maximum Musik in deinen Feierabend.
18.00 In die Nacht mit Carlo
Mit radio TOP 40 vom Feierabend in die Nacht. Carlo weiß, was am Tag abging und du entspannst bei Maximum Musik.
21.00 Maximum Musik

RBB

ANT. BRANDENBURG

5.00 Guten Morgen Brandenburg
Gut geweckt und gut in den Tag!
10.00 Hallo Brandenburg Service, Veranstaltungstipps, Unterhaltung am Vormittag
14.00 Antenne am Nachmittag
Das Neueste aus den Regionen
17.00 Antenne am Abend
19.04 ☺ Unser Sandmännchen
20.00 Antenne Brandenburg – Die schönste Musik!
0.00 ARD-Hitnacht

HR 1

„hr1 - Genau meins“

5.00 hr1 am Morgen
6.30 Die hessenschau
7.30 Die hessenschau Reporter aus ihren Regionen in Südhessen / Rhein-Main / Osthessen / Mittelhessen / Nordhessen
9.00 hr1 am Vormittag
9.30 Die hessenschau Reporter aus ihren Regionen in Südhessen / Rhein-Main / Osthessen / Mittelhessen / Nordhessen
12.00 hr1 am Mittag
13.40 hr1 für Sie in aus ihren Regionen in Südhessen / Rhein-Main / Osthessen / Mittelhessen / Nordhessen
15.00 Am Nachmittag
15.30 Die hessenschau
16.30 Die hessenschau Reporter aus ihren Regionen in Südhessen / Rhein-Main / Osthessen / Mittelhessen / Nordhessen
17.30 Die hessenschau Reporter aus ihren Regionen in Südhessen / Rhein-Main / Osthessen / Mittelhessen / Nordhessen
19.00 hr1 am Abend
0.00 ARD-Hitnacht

MDR JUMP

5.00 Die MDR JUMP Morningshow
Montags bis freitags von 5 bis 10 Uhr begrüßen die Moderatoren Sarah von Neuburg und Lars-Christian Karde die Hörer mit guter Laune und einem Lächeln auf den Lippen.
10.00 MDR JUMP Bei der Arbeit
14.00 Der MDR JUMP Feierabendcountdown
19.00 MDR JUMP Die Themen des Tages
20.00 Pop – Die Abendshow
0.00 Popnacht

Tagestipps

NEUE MUSIK 21.00 RADIO3

Die kanadisch-britische Komponistin Cassandra Miller nutzt Transkriptionsprozesse, um bereits existierende musikalische Quellen umzuwandeln

Die Wittener Tage für neue Kammermusik

FEATURE In diesem Jahr hat das Festival vom 2. bis zum 4. Mai stattgefunden und einige der wichtigen Namen der kleiner besetzten zeitgenössischen Musik versammelt, darunter Sara Glojnarić, Brigitta Muntendorf oder Ondřej Adámek. Porträt-Komponistin war Cassandra Miller. Sie stellte die Frage, wie man aus alten Dingen, schöne neue Dinge macht. Ein akustischer Rückblick. **60 Min.**

RATGEBER 10.08 DEUTSCHLANDFUNK

Rheumatoide Arthritis

„SPRECHSTUNDE“ Die Erkrankung beginnt mit steifen Gelenken an Händen und Füßen und kann den ganzen Körper belasten. Wird sie nicht rechtzeitig behandelt, verschlimmert sie sich und kann am Ende das Gelenk zerstören. **82 Min.**

JAZZ 21.05 DEUTSCHLANDFUNK

Das Devin Gray Trio

MITSCHNITT „Melt All the Guns“ heißen zwei Trioalben von Devin Gray (Foto), deren Stücke vom Wunsch nach einem Ende der politischen Verrohung in den USA inspiriert sind. 2024 präsentierte er mit seinem Trio beim Jazzfest Berlin eine Auswahl daraus. **55 Min.**

JAZZ 22.00 RADIO3

See More Jazz 2024

MITSCHNITT Der Pianist Niels Lan Doky (Foto) stellte auf dem Festival in Rostock sein Album „Yesterday's Future“ vor. Es wurde nach dem Ende des letzten COVID-19-Lockdowns live im Louisiana Museum of Modern Art in Dänemark aufgenommen (von 2024). **60 Min.**

ARD-NACHTKONZERT

0.03 **Schiefferdecker** Konzert Nr. 8 F-Dur; Elbipolis Barockorchester Hamburg **J. Haydn** Klavierkonzert G-Dur Hob. XVIII/4; Christine Schornsheim, Hammerklavier; Neue Düsseldorfer Hofmusik, Ltg.: Mary Utiger **Janácek** Suite op. 3; WDR-Sinfonieorchester Köln, Ltg.: Gerd Albrecht **Schubert** Sonate Es-Dur D 568; Michael Endres, Klavier **Rachmaninow** „Die Glocken“ op. 35; Tatiana Pavlovskaya, Sopran; Jewgenij Akimow, Tenor; Wladimir Wanejew, Bariton; WDR-Rundfunkchor und Sinfonieorchester, Ltg.: Semyon Bychkov 2.03 **Viotti** Violinkonzert Nr. 22 a-Moll **Hummel** Sonate A-Dur op. 104 **Backofen** Klarinettenkonzert Es-Dur op. 16 **C. Schumann** Klaviertrio g-Moll op. 17 **Smetana** „Mein Vaterland“, Blanik 4.03 **Pergolesi** „Orfeo“ **J. Haydn** Streichquartett G-Dur op. 77/1 **Bantock** „Old English Suite“ 5.03 Werke von Pichl, W.A. Mozart, Vater, Joh. Strauß, Rachmaninow, Rameau

Podcast · Mehrkanalton · Für Kinder · Hörspiel

20. MAI

HÖRZU

RADIOPROGRAMM

BAYERN 1

5.05 Am Morgen 5.10 Fahns besondere Morgennummer auf Bayern 1
5.56 Gedanken zum Tag 6.30 – 17.30 Uhr Das Wichtigste aus Ihrer Region: jeweils stündlich um .30 Uhr (außer 12.30 Uhr) 7.50 Die Superbayern – Comedy mit Wolfgang Krebs 8.50 Fahns finale Frage
9.05 Bayern 1 am Vormittag Mit Regional-Infos
12.05 Bayern 1 -Mittags in ... Das Magazin (Getrennte Ausstrahlung über die fünf UKW-Sendergruppen)
13.05 Am Nachmittag Mit News und Musik 14.45 Die Superbayern – Comedy mit Wolfgang Krebs 15.45 Quiz: Erste Antwort Bayern 1 16.55 Letzte Worte
17.05 Bayernmagazin Aktuelle Infos & Talk Mit Christine Rose, Uwe Erdelt
19.05 Die Blaue Couch Mit Dominique Knoll, Thorsten Otto Als Podcast verfügbar
20.03 Am Abend Classic Rock 22.58 Auf ein Wort
23.03 ARD-Hitnacht 23.56 Bayern-, Deutschland- und Europahymne
0.00 ARD-Hitnacht

BAYERN 3

5.00 Die Frühaufdreher Alles was wichtig ist und alle Hits von heute! 8.10 Wirklich wahr – oder wahnsinnig gut erfunden?
9.00 Alle Hits von heute – am Vormittag
12.00 Update Alles was Bayern und die Welt bewegt Mit Sebastian Schaffstein, Stefan Kreutzer 12.30 Bayern um Halb
13.00 Alle Hits von heute – am Nachmittag Stars, Storys und ganz viel neue Musik 13.30 Bayern um Halb 14.15 Die Bayern 3 Supermom
16.00 Bayern 3 Fayerabend Wir fayern Bayern 16.30 Bayern um Halb 18.30 Bayern um Halb: Das Wichtigste aus allen bayerischen Regionen
19.00 Was geht?! Freshe Hits und alles, was euer Leben sonst noch schöner macht Mit Kadda Gehret, Lea Geishauser, Sophie Grund
21.00 Alle Hits von heute – am Abend Mit Sascha Seelemann 21.58 Auf ein Wort
0.00 Die Nacht

BR-KLASSIK

6.05 Allegro Ihr Morgen – Ihre Musik Mit Antonia Goldhammer 6.30 Klassik aktuell 7.20 Klassik aktuell 7.40 Klassik aktuell 8.20 Klassik aktuell 8.40 **Was heute geschah – der Musikkalender** 20.5.1941: Die Oper „Die Liebe der Danae“ von Richard Strauss verschwindet vorerst in der Schublade
8.57 Werbung
9.05 Der Vormittag Klassisch durch Ihren Tag **Chopin** Fantaisie-Impromptu cis-Moll op. 66; Janina Fialkowska, Klavier **Pergolesi** Flötenkonzert G-Dur; Jean-Pierre Rampal, Flöte; I Solisti Veneti, Ltg.: Claudio Scimone **Hensel** Notturno g-Moll; David Kadouch, Klavier **Bizet** „Carmen“, Suite Nr. 1; Orchestre National de France, Ltg.: Seiji Ozawa **Schubert** Quartettsatz c-Moll D 703; Jerusalem Quartet **Mayerl** „Pastoral Sketches“; Schwakisches Radio-Sinfonieorchester, Ltg.: Gary Carpenter **Beethoven** „Fidelio“, Ouvertüre; Deutsche Kammerphilharmonie Bremen, Ltg.: Paavo Järvi **Mendelssohn** Sinfonie Nr. 1 c-Moll; Netherlands Symphony Orchestra, Ltg.: Jan Willem de Vriend **F. Couperin** „La covalescente“; La Simphonie du Marais **Tárrega** Gran Vals; Martin Hegel, Gitarre **Vivaldi** Violoncellokonzert a-Moll RV 419; Tafelmusik Baroque Orchestra Toronto, Ltg.: Jeanne Lamon **Liszt** „Mephisto-Walzer Nr. 1“; Lucas Debargue, Klavier **J.S. Bach** Orchestersuite Nr. 2 h-Moll BWV 1067; Michael Schmidt-Casdorff, Flöte; Orchestra of the Eighteenth Century **Lumbye** „Ein festlicher Abend im Tivoli“; Tivoli Symphony Orchestra, Ltg.: Tamás Vetö
12.03 Der Nachmittag Stück für Stück genießen 12.30 **Was heute geschah – der Musikkalender** 20.5.1941: Die Oper „Die Liebe der Danae“ von Richard Strauss verschwindet vorerst in der Schublade 13.30 Das neue Album oder: Ihr Musikwunsch
16.03 Leporello In der Sendung gibt es neben klassischer Musik auch Informationen zum aktuellen Geschehen in der Klassikszene, von modernen Musikern über Chöre bis hin zu berühmten Orchestern. Viele junge Vollblutmusiker sorgen immer wieder dafür, dass Klassik nicht nur auf berühmte Dirigenten und deren Orchester reduziert wird. Neu arrangiert erstrahlt so manches klassisches Werk in neuem Glanz. Mit Christian Schuler 16.15 Klassik aktuell 16.40 **Was heute geschah – der Musikkalender** 20.5.1941: Die Oper „Die Liebe der Danae“ von Richard Strauss verschwindet vorerst in der Schublade 17.15 Klassik aktuell 17.40 Klassik aktuell
18.03 Klassik-Stars Yo-Yo Ma (Violoncello) **Beethoven** Zwölf Variationen F-Dur über „Ein Mädchen oder Weibchen“ op. 66; Emanuel Ax, Klavier **Lin** „Distant Green Valley“; The Silk Road Ensemble, Ltg.: Alan Pierson **R. Schumann** Fantasiestücke op. 73; Emanuel Ax, Klavier **Boccherini** Violoncellokonzert Nr. 7 G-Dur; Amsterdam Baroque Orchestra, Ltg.: Ton Koopman **Piazzolla** „Milonga del ángel“; Nestor Marconi, Bandoneon; Edwin Barker, Kontrabass; Frank Corliss, Klavier
19.03 Das starke Stück Musiker erklären Meisterwerke **Schostakowitsch** Sinfonie Nr. 6 h-Moll; Symphonieorchester des Bayerischen Rundfunks; „Die Hornisse“, Walzer Nr. 4; Les Vents Français; „Tanz der Puppen“; Boris Petruschanskij, Klavier
20.03 Konzertabend Zum 300. Todestag von Johann Philipp Krieger **J.Ph. Krieger** Missa brevis; „Musicalischer Seelen-Friede“; Sonaten op. 2; Vokalensemble Aelbgut; Ensemble Art d'Echo, Ltg.: Juliane Laake (Aufnahme vom 23. April 2025 im Germanischen Nationalmuseum Nürnberg im Rahmen der Reihe Musica Antiqua)
22.03 Jazztime News from New York: Aktuelle Alben mit dem Quartett des Schlagzeugers Billy Hart, mit dem Trio des Bassisten John Patitucci und mit dem Quartett des Pianisten Marc Copland Moderation: Henning Sieverts
23.03 Eine Stunde Game-Musik Sinfonische Videospiel-Soundtracks Wer bei Videospielmusik nur an computergenerierte Sounds à la „Tetris“ denkt, liegt weit daneben.
0.03 Das Nachtkonzert

MDR

SACHSEN-ANHALT

5.00 Der schönste Morgen Perfekter Start in den Tag mit den Hits unseres Lebens 5.30 Das Land um halb 5.50 **An(ge)dacht!** Das geistliche Wort und eine kleine Portion Optimismus für den Start in den Tag 6.30 Ihre Region aus erster Hand 7.30 Ihre Region aus erster Hand 8.30 Ihre Region aus erster Hand
9.00 Ihr Vormittag 9.30 Ihre Region aus erster Hand 9.50 **An(ge)dacht!** 10.30 Das Land um halb 11.30 Das Land um halb
12.00 Ihr Nachmittag 12.00 Der Tag in Sachsen-Anhalt 12.30 Das Land um halb – Nachrichten aus den Regionen Sachsen-Anhalt 13.30 Das Land um halb – Nachrichten aus den Regionen Sachsen-Anhalt 14.30 Das Land um halb – Nachrichten aus den Regionen Sachsen-Anhalt 15.30 Das Land um halb – Nachrichten aus den Regionen Sachsen-Anhalt
16.00 Ihr Feierabend 16.30 Das Land um halb – Nachrichten aus den Regionen Sachsen-Anhalt 17.00 Der Tag in Sachsen-Anhalt 17.30 Das Land um halb – Nachrichten aus den Regionen Sachsen-Anhalt
20.00 Handgemacht
23.00 ARD-Hitnacht

SACHSEN

5.00 Guten Morgen Sachsen darin Das Wort zum Tag und die Glückwünsche
10.00 Der Tag
13.00 Der Radioreport
13.08 Der Nachmittag
18.00 Der Radioreport
18.08 Musikgeschichten
20.00 Dienstags direkt
23.00 ARD-Hitnacht

THÜRINGEN

5.00 Johannes und der Morgenhahn Mit Johannes Michael Noack
9.00 MDR Thüringen mit Haase und Waage
12.00 Der Mittag
15.00 Ramm am Nachmittag
18.00 Das Fazit vom Tag Die interessantesten Fakten des Tages aus Thüringen und der Welt werden zusammengefasst.
19.00 MDR Thüringen am Abend
23.00 ARD-Hitnacht

MDR KULTUR

6.00 Am Morgen
9.00 Lesezeit Jens Sparschuh: „Der Zimmerspringbrunnen“ (7/9). Es liest Ingo Meyer. (Produktion: Hörverlag 1997)
9.35 Am Vormittag
12.00 Am Mittag Aktuelle Berichte zu den wichtigsten Themen des Tages.
14.00 Die Klassikerlesung Stendhal: „Das Leben des Henry Brulard“ (12/18). Es liest Hans Helmut Dickow
14.30 Am Nachmittag Der Blick in die Welt bei MDR KULTUR international, aktuelle Berichte aus dem kulturellen und politischen Leben.
18.00 MDR Kultur spezial Der aktuelle, ausführliche Themenschwerpunkt aus Kultur, Gesellschaft und Politik.
19.00 Lesezeit Jens Sparschuh: „Der Zimmerspringbrunnen“ (7/9)
19.35 Jazz Lounge Die perfekte Mischung für Jazz-Fans und Hörer, die mit Jazz einfach nur entspannt in den Abend starten wollen.
20.00 Feature Widerstand und Anpassung – Überlebensstrategie. Erinnerungen eines Mannes an das Lager Dachau Von Thomas Heise Regie: Thomas Heise (Produktion: Rundfunk der DDR 1987)
21.00 Late Nite Sounds Jazz Songs, die ans Herz gehen und von Herzen kommen. Elegante Musik zum Träumen und Entdecken, dazu handverlesene Neuerscheinungen aus der Welt von Singer/Songwriter und Pop sowie exklusive Live-Songs aus dem Radiostudio.
23.00 Late Nite Sounds Nachtmix
0.00 Die Nacht

BR24

5.58 Impressum
6.00 BR24 – Informationen am Morgen
9.00 BR24 – Informationen am Vormittag
12.00 BR24 – Informationen am Mittag
14.00 Nachrichten
14.05 11KM
14.28 Verkehr, Wetter
14.30 BR24 –Informationen am Nachmittag
18.00 BR24 – Informationen am Abend
20.00 Infoblock
20.15 ARD-Infoabend Dazwischen: 20.30 / 21.00 / 21.30 Nachrichten.
22.00 ARD-Infonacht
0.00 Nachrichten
0.03 ARD-Infonacht

BAYERN 2

5.03 Bayern 2-Playlist
6.05 Die Welt am Morgen Politik Kultur Gesellschaft 6.45 Kultur am Morgen 6.57 Gedanken zum Tag 7.45 Kultur am Morgen
9.05 Bayern 2 Nah dran 9.20 **Radiowissen** Zweimal geboren oder unberührbar? 9.50 **Kalenderblatt** 20.5.47 v. Chr.: Veni, vidi, vici – Julius Cäsar bereitet Sieg vor über Pharnakes II. 11.10 Nahaufnahme IQ
12.04 Tagesgespräch
13.04 Stadt Land Leute Aus Bayerns Regionen
14.04 Bayern 2 Kulturleben Reportage und Reflexion 15.10 Radiowissen 15.30 Kultur-Update
16.04 Eins zu Eins. Der Talk Eine Stunde, zwei Menschen
17.04 Die Welt am Abend Politik Gesellschaft Wissenschaft 17.53 Das Wirtschaftsgespräch 18.15 Wissenschaft schnell erzählt
18.53 Betthupferl Aus dem Computer gefallen, II (2/5): Schwertkampf mit Aua Von Cee Neudert Mit Burchard Dabinnus
19.04 Zündfunk Mit Alexandra Martini, Ann-Kathrin Mittelstraß
20.03 Bayern 2 Salon Reportage und Reflexion
21.03 Late Nite Sounds Jazzgrooves. Die Welt des Jazz. Bekannte Namen, Newcomer und spannende Entdeckungen, Höhepunkte aus der Jazzgeschichte, besondere Jazzereignisse und Tipps zum Konzertgeschehen.
22.03 Late Nite Sounds Jazzgrooves
23.03 Late Nite Sounds Mit Noe Noack
0.03 Reflexionen
0.10 Concerto bavarese

HR 2

6.00 Am Morgen 6.30 Zuspruch 7.30 Frühkritik 8.40 Buch- bzw. Hörbuch-Tipp
9.30 Lesung
10.00 Am Vormittag **J.S. Bach** Konzert A-Dur BWV 1055 **Guastavino** Sonatina g-Moll **Weber** „Freischütz“ – Arie der Agathe „Wie nahte mir der Schlummer“ **Schumann** Fantasiestücke op. 73 **Fasch** Ouvertüre g-Moll für zwei Oboen, zwei Fagotte, Streicher und Basso continuo
12.00 Doppelkopf
13.00 Mittagskonzert Werke von Beethoven, Schostakowitsch (Aufnahme vom 9. Mai 2025 aus der Alten Oper Frankfurt)
14.30 Lesung
15.00 Literaturland Hessen
16.00 Am Nachmittag
18.00 Der Tag
19.00 Hörbar Musik grenzenlos
20.00 RendezVous Chanson Die ganze Vielfalt der frankophonen Musik zu Gehör bringen, das ist der Anspruch von „RendezVous Chanson“. Monsieur Chanson Gerd Heger kann sich beim Saarländischen Rundfunk auf das größte einschlägige Archiv in Europa (außerhalb Frankreichs) stützen: Fast 100 000 Titel machen es möglich, das traditionelle Chanson bis in seine Frühzeiten genauso zu würdigen wie aktuelle Entwicklungen und sogar die Hitparade.
21.00 JetztMusik Hilda Paredes, Kammermusik (1/2) Werke von Paredes (Konzert vom 21. November 2024 im Schlossbergsaal des SWR Freiburg)
22.00 Weltmusik Open World
23.00 Doppelkopf
0.03 ARD-Nachtkonzert

DLF KULTUR

5.05 Studio 9 Kultur und Politik am Morgen 6.20 **Wort zum Tage** Andreas Hauber, Ellwangen, Katholische Kirche
9.05 Im Gespräch
10.05 Lesart Das Literaturmagazin
11.05 Tonart 11.30 Musiktipps 11.40 Chor der Woche
12.05 Studio 9 Der Tag mit ...
13.05 Länderreport
14.05 Kompressor
15.05 Tonart Das Musikmagazin am Nachmittag 15.30 Musiktipps 15.40 Live Session
17.05 Studio 9 Kultur und Politik am Abend
18.30 Weltzeit
19.05 Zeitfragen Wirtschaft und Umwelt
19.30 Zeitfragen. Feature Business as usual? Wie Unternehmen mit Trauer umgehen Von Anna Goretzki
20.00 Konzert Smith „Tumblebird Contrails“ für Orchester **Barber** Konzert für Violine und Orchester op. 14 **Schostakowitsch** Sinfonie Nr. 6 h-Moll op. 54; Randall Goosby, Violine; Deutsches Symphonie-Orchester Berlin, Ltg.: Ryan Bancroft (Aufzeichnung vom 17.05.2025, Philharmonie Berlin)
22.05 Feature Hype, Hybris oder Hochkultur. NFTs – Das Geschäft mit der digitalen Kunst
23.05 Fazit – Kultur vom Tage 23.50 Kulturpresseschau
0.05 Chormusik Schubert Messe für Soli, Chor und Orchester Nr. 5 As-Dur D 678 **Poulenc** „Gloria“ für Sopran, gemischten Chor und Orchester 0.55 Chor der Woche
1.05 Tonart Americana

RBB

RADIO3

6.00 Am Morgen 6.10 Aktuell 6.20 Der Stichtag 6.30 Kultur kompakt 6.40 Aktuel
10.00 Klassik bis Zwei 10.30 Kultur kompakt 11.30 Kultur kompakt
13.30 Lesung Theodor Fontane: Der Stechlin (8/32)
14.00 Meine Musik Klassik, garantiert subjektiv
16.00 Am Nachmittag 16.10 Aktuell 16.30 Kultur kompakt 16.40 Aktuell
19.00 Thadeusz lang und breit
20.00 Kombo
21.00 Neue Musik Die Wittener Tage für neue Kammermusik 2025
22.00 Jazz
23.00 Lesung
23.30 Klassik Lounge
0.03 Das Nachtkonzert

KLASSIK RADIO

Hörertelefon: (09 00) 5 59 00 55 (99cent/Minute)
e-mail: wunsch@klassikradio.de
Internet: http:/www.klassikradio.de

5.00 Klassik Radio mit Stefan Ibelshäuser
7.00 Klassik Radio mit Thomas Ohrner
14.00 Klassik Radio mit Alexandra Berger
19.00 Klassik Radio Furioso mit Rolando Villazon Klassik Radio wird „furrrioso“ mit Opern-Star Rolando Villazón. Mit Charme & Herzblut präsentiert er die größten Klassik-Hits.
20.00 Klassik Radio mit Evita Helling Entspannt den Tag ausklingen lassen. Evita Helling begleitet Sie mit der schönsten Klassik und Filmmusik am Abend.
22.00 Musik zum Entspannen & Genießen

SWR KULTUR

6.00 Am Morgen 6.20 **Zeitwort** 20.05.1515: Im Hafen von Lissabon kommt ein Panzernashorn an 7.57 Wort zum Tag
8.30 Das Wissen Tiefseekabel im Visier – So verwundbar ist unser Daten- und Energienetz Von Marten Hahn (Produktion: SWR 2023/2025)
9.05 Musikstunde Casanova 300 – „Auch die schönste Frau ist an den Füßen zu Ende“ (2/5)
10.05 Treffpunkt Klassik Musik. Meinung. Perspektiven.
11.57 Kulturtipps
12.30 Am Mittag Das Magazin für Kultur und Gesellschaft
13.05 Mittagskonzert Schwetzinger SWR-Festspiele 2025. Wunschkonzert – Liebeslieder (Konzert vom 17. Mai 2025 im Kammermusiksaal)
15.05 Hörbar
16.05 Impuls Wissen aktuell
17.05 Forum
17.50 Jazz vor Sechs
18.30 Am Abend Ihr kultureller Abendspaziergang
20.03 RendezVous Chanson Mit Gerd Heger
21.00 JetztMusik Hilda Paredes, Kammermusik (1/2) **Paredes** Epitafio für Flöte, Klarinette, Violine, Cello, Klavier, Schlagzeug und Elektronik; Siphonophorae für Flöte, Klarinette, Klavier, Violine, Viola und Cello; Altazor für Bariton, Ensemble und Live-Elektronik; Guillermo Anzorena, Bariton; Ensemble Aventure; SWR Experimentalstudio (Konzert vom 21. November 2024 im Schlossbergsaal des SWR Freiburg)
22.03 Open World
23.03 Musikstunde
0.03 Nachtkonzert

NDR KULTUR

6.00 Der Morgen Aktuelles aus der Kultur und viel Musik 7.20 Stoltenberg liest 7.50 Morgenandacht
8.30 Vorgelesen Sara Gmuer: 18. Stock (7/14) Es liest Nina Reithmeier
9.00 Der Morgen
10.00 Der Vormittag Das große Musikmagazin mit Werken aus Barock, Klassik und Romantik. Unterhaltsam präsentiert und ergänzt durch aktuelle Beiträge, Veranstaltungstipps aus dem Sendegebiet und Hintergründe aus der Welt der Musik. 10.40 Lauter Lyrik 12.40 Neue Bücher
13.00 Starke Stücke
14.00 Der Nachmittag Mit Franziska von Busse 15.20 Neue CDs
16.00 Das Journal Das Journal informiert umfassend über das aktuelle Kulturgeschehen, setzt Schwerpunkte und spürt kulturpolitische und künstlerische Trends auf.
18.00 Starke Stücke
19.00 Musica Kammermusik
20.00 Kombo Kombo ist eine Sendung, die aus der Freude an der Kombination entsteht. Drei Moderatorinnen aus Hamburg, Leipzig und Berlin verknüpfen unterschiedlichste Stile und Ebenen: Charlotte Oelschlegel, Grit Schulze und Kamilla Kaiser gehen im Wechsel ihre je eigenen Wege durch das große Gebiet der klassischen Musik und darum herum.
21.00 Neue Musik Hindemith-Preisträger 2025: Benjamin Scheuer Von Chantal Nastasi
22.00 Jazz See More Jazz Rostock 2024: Niels Lan Doky Trio „Yesterday's future“
23.00 Welt der Musik
0.03 Nachtkonzert

RBB

ANT. BRANDENBURG

5.00 Guten Morgen Brandenburg Gut geweckt und gut in den Tag!
10.00 Hallo Brandenburg Service, Veranstaltungstipps, Unterhaltung am Vormittag
14.00 Antenne am Nachmittag
17.00 Antenne am Abend 19.04 Unser Sandmännchen
20.00 Brandenburger Begegnungen / Antenne Gespräch
21.00 Die schönste Musik!
0.00 ARD-Hitnacht

HR 1

„hr1 - Genau meins“

5.00 hr1 am Morgen 6.30 Die hessenschau 7.30 Die hessenschau Reporter aus ihren Regionen in Südhessen / Rhein-Main / Osthessen / Mittelhessen / Nordhessen
9.00 hr1 am Vormittag 9.30 Die hessenschau Reporter aus ihren Regionen in Südhessen / Rhein-Main / Osthessen / Mittelhessen / Nordhessen
12.00 hr1 am Mittag 13.40 hr1 für Sie in aus ihren Regionen in Südhessen / Rhein-Main / Osthessen / Mittelhessen / Nordhessen
15.00 Am Nachmittag 15.30 Die hessenschau 16.30 Die hessenschau Reporter aus ihren Regionen in Südhessen / Rhein-Main / Osthessen / Mittelhessen / Nordhessen 17.30 Die hessenschau Reporter aus ihren Regionen in Südhessen / Rhein-Main / Osthessen / Mittelhessen / Nordhessen
19.00 hr1 am Abend
0.00 ARD-Hitnacht

MDR AKTUELL

5.00 Stunden-Programmschema 5.06 Aktuelle Berichte 5.13 Börse in Frankfurt, New York und Tokio 5.15 Kurznachrichten 5.17 Berichte zum Zeitgeschehen mit Service, Tipps und Kultur 5.29 Ausblick auf die kommende halbe Stunde 5.36 Aktuelle Berichte 5.40 Sport 5.45 Kurznachrichten 5.47 Aktuelle Berichte und Regionales aus Thüringen, Sachsen, Sachsen-Anhalt 5.58 Wetter 5.59 **Ausblick auf die kommende Stunde**

DEUTSCHLANDFUNK

5.05 Informationen Berichte, Interviews, Reportagen
9.05 Kalenderblatt Vor 10 Jahren: Der „Islamische Staat“ dringt in die antike Stadt Palmyra ein
9.10 Europa heute
9.35 Tag für Tag
10.08 Sprechstunde Rheumatoide Arthritis – Wenn das Immunsystem die Gelenke angreift
11.35 Umwelt und Verbraucher
12.10 Informationen Berichte, Interviews, Musik
13.35 Wirtschaft
14.10 Deutschland heute
14.35 Campus und Karriere Das Bildungsmagazin
15.05 Corso
15.35 @mediasres
16.10 Büchermarkt
16.35 Forschung
17.05 Wirtschaft und Gesellschaft
17.35 Kultur heute
18.10 Infos am Abend
18.40 Hintergrund
19.05 Kommentare und Themen der Woche
19.15 Feature Die Goldgräber Wie Abzocker auf dem grauen Kapitalmarkt Anleger prellen
20.05 Hörspiel **„Die Erschöpften“ (7/10)** Von Oliver Sturm Mit Tom Schilling, Jeanette Spassova, Marleen Lohse, Inga Busch, Johann von Bülow, Martin Rentzsch, Sebastian Blomberg
21.05 Jazz live Feuriger Appell an die Vernunft. Das Devin Gray Trio Mod.: Niklas Wandt
22.05 Musikszene Vergessenes Talent der Musikgeschichte. Das kammermusikalische Werk der französischen Komponistin Rita Strohl
22.50 Sport aktuell
23.10 Der Tag
0.05 DLF Radionacht

SWR DASDING

„DASDING – Alles was du willst“

5.00 Musik Nonstop
6.00 DasDing – Morgens klarkommen
10.00 DasDing
14.00 DasDing
18.00 DasDing Play
20.00 DasDing Musik Nonstop Noch mehr Musik kann man in eine Stunde Radioprogramm nicht hineinpacken. In dieser Sendung gibt es Charthits am laufenden Band, ohne Moderation, Werbung oder sonstiges störendes Gerede.
22.00 Blue Moon
0.00 Die junge Nacht

RADIO TOP 40

„radio TOP 40 Dein offizieller Sounddealer“

6.00 Morgenshow mit Nick Die radio TOP 40 MorningShow! Mit Nick beim Zähneputzen, Kaffee kochen oder auf dem Weg zur Arbeit. Wer früher aufsteht, ist früher fröhlich munter ;).
9.00 Der Vormittag mit Anna
13.00 Der Nachmittag mit Björn
18.00 In die Nacht mit Carlo
21.00 Maximum Musik Maximum Musik auf radio TOP 40

MDR JUMP

5.00 Die MDR JUMP Morningshow Montags bis freitags von 5 bis 10 Uhr begrüßen die Moderatoren Sarah von Neuburg und Lars-Christian Karde die Hörer mit guter Laune und einem Lächeln auf den Lippen.
10.00 MDR JUMP Bei der Arbeit
14.00 Der MDR JUMP Feierabendcountdown
19.00 MDR JUMP Die Themen des Tages
20.00 Pop – Die Abendshow
0.00 Popnacht

Tagestipps

KONZERT 20.00 RADIO3

Der Bariton Konstantin Krimmel beeindruckt Kritiker und das Publikum durch seine vielseitige Stimme und Bühnenpräsenz

Die schöne Magelone

MITSCHNITT Der Bariton Konstantin Krimmel begeistert immer wieder als Liedinterpret. Für seinen Liedgesang erhielt er im vergangenen Jahr den Preis der Deutschen Schallplattenkritik sowie den „Opus Klassik" als Sänger des Jahres. In der Stuttgarter Liederhalle sang Krimmel Brahms' Liederzyklus „Die schöne Magelone". An seiner Seite: der Pianist Wolfram Rieger und die Magelone-Kennerin Brigitte Fassbaender (von 2024). **120 Min.**

RELIGION 20.10 DEUTSCHLANDFUNK

Teilhard de Chardin

PORTRÄT Der Paläontologe und Mystiker Teilhard de Chardin suchte zeitlebens nach einem Weltbild, das Wissenschaft und Glaube vereint. Obwohl Rom ihn zum Schweigen verurteilte, inspirieren seine Gedanken heute päpstliche Lehrtexte. **20 Min.**

LITERATUR 20.30 DLF

Stehlen, Schimpfen, Spielen

AUTORENLESUNG Der Titel von Barbi Markovićs neuem Buch (Foto) ist Programm: Es geht um die Kunst des Piratentums, selbstgesetzte Regeln, Machtstrukturen – und nicht zuletzt um Wut und Schimpftiraden. **30 Min.**

KABARETT 21.05 DEUTSCHLANDFUNK

Der Eröffnungsabend (1/2)

MITSCHNITT Traditionell geht der Preisverleihung des Salzburger Stiers ein Eröffnungsabend mit „Ehemaligen" voraus – diesmal das Duo Tresenlesen (Foto), das 1998 mit dem Stier ausgezeichnet wurde (vom 9.5.; Teil 2: 28.5.). **55 Min.**

ARD-NACHTKONZERT

0.03 **Mendelssohn** Sinfonie Nr. 4 A-Dur „Italienische"; NDR-Radiophilharmonie, Ltg.: Andrew Manze
R. Schumann Streichquartett F-Dur op. 41; Mitglieder der NDR-Radiophilharmonie
Chausson „Poème de l'amour et de la mer" op. 19; Stella Doufexis, Mezzosopran; NDR-Radiophilharmonie, Ltg.: Eiji Oue
Genzmer Sonate; Jörg Widmann, Klarinette; Oliver Triendl, Klavier
Kabalewski Klavierkonzert Nr. 3 D-Dur; Michael Korstick, Klavier; NDR-Radiophilharmonie, Ltg.: Alun Francis
2.03 **W.A. Mozart** Klavierkonzert D-Dur KV 451
Weber Klarinettenquintett B-Dur op. 34
Respighi „Antiche danze ed arie", Suite Nr. 3
Bonis „Feuilles de légende"
Grofé „Niagara Falls Suite"
4.03 **Quantz** Konzert g-Moll
Delius Sonate Nr. 3
Veracini Ouvertüre Nr. 2 F-Dur
5.03 Werke von A. Reicha, Beethoven, Boieldieu, A. Marcello, Field, Mendelssohn

Podcast · Mehrkanalton · Für Kinder · Hörspiel

BAYERN 1

5.05 Am Morgen 5.10 Fahns besondere Morgennummer auf Bayern 1
5.56 Gedanken zum Tag 6.30 – 17.30 Uhr Das Wichtigste aus Ihrer Region: jeweils stündlich um .30 Uhr (außer 12.30 Uhr) 7.50 Die Superbayern – Comedy mit Wolfgang Krebs 8.50 Fahns finale Frage
9.05 Bayern 1 am Vormittag Mit Regional-Infos
12.05 Bayern 1 -Mittags in ... Das Magazin (Getrennte Ausstrahlung über die fünf UKW-Sendergruppen)
13.05 Am Nachmittag Mit News und Musik 14.45 Die Superbayern – Comedy mit Wolfgang Krebs 15.45 Quiz: Erste Antwort Bayern 1 16.55 Letzte Worte
17.05 Bayernmagazin Aktuelle Infos & Talk Mit Christine Rose, Uwe Erdelt
19.05 Die Blaue Couch Mit Dominique Knoll, Thorsten Otto Als Podcast verfügbar
20.03 Am Abend Die 80er Show 22.58 Auf ein Wort
23.03 ARD-Hitnacht 23.56 Bayern-, Deutschland- und Europahymne
0.00 ARD-Hitnacht

BAYERN 3

5.00 Die Frühaufdreher Alles was wichtig ist und alle Hits von heute! 8.10 Wirklich wahr – oder wahnsinnig gut erfunden?
9.00 Alle Hits von heute – am Vormittag
12.00 Update Alles was Bayern und die Welt bewegt Mit Sebastian Schaffstein, Stefan Kreutzer 12.30 Bayern um Halb
13.00 Alle Hits von heute – am Nachmittag Stars, Storys und ganz viel neue Musik 13.30 Bayern um Halb 15.30 Bayern um Halb
16.00 Bayern 3 Fayerabend Wir fayern Bayern 16.30 Bayern um Halb 17.30 Bayern um Halb 18.30 Bayern um Halb: Das Wichtigste aus allen bayerischen Regionen
19.00 Was geht?! Freshe Hits und alles, was euer Leben sonst noch schöner macht Mit Kadda Gehret, Lea Geishauser, Sophie Grund
21.00 Alle Hits von heute – am Abend Mit Sascha Seelemann 21.58 Auf ein Wort
0.00 Die Nacht

BR-KLASSIK

6.05 Allegro Ihr Morgen – Ihre Musik Mit Antonia Goldhammer 6.30 Klassik aktuell 7.20 Klassik aktuell 7.40 Klassik aktuell 8.20 Klassik aktuell 8.40 **Was heute geschah – der Musikkalender** 21.5.1904: Der Jazzpianist Fats Waller wird geboren
8.57 Werbung
9.05 Der Vormittag Klassisch durch Ihren Tag
Lortzing „Die Opernprobe", Ouvertüre; Münchner Rundfunkorchester, Ltg.: Ulf Schirmer
J.S. Bach Konzert A-Dur BWV 1055; Alison Balsom, Trompete; Colm Carey, Orgel
Beach Romanze A-Dur op. 23; Augustin Hadelich, Violine; Orion Weiss, Klavier
Joh. Strauß „Kaiserwalzer" op. 437; Wiener Philharmoniker, Ltg.: Nikolaus Harnoncourt
Széchényi „L'éventail"; Budapest Symphony Orchestra, Ltg.: Valéria Csányi
Dvorák Slawischer Tanz e-Moll op. 72/10; The Philharmonics
Verdi „Il finto Stanislao", Ouvertüre; Orchestra Filarmonica della Scala, Ltg.: Riccardo Chailly
Glière Harfenkonzert op. 74; Helga Storck, Harfe; Nürnberger Symphoniker, Ltg.: Klauspeter Seibel
Delius Sonate; Michael Schlechtriem, Violoncello; Noriko Kitano, Klavier
Rachmaninow Scherzo d-Moll; Sankt Petersburger Philharmoniker, Ltg.: Mariss Jansons
Telemann Partita G-Dur; Paul Goodwin, Oboe; Susan Sheppard, Violoncello; Nigel North, Theorbe; John Toll, Cembalo
Rangström Nachtstück in E.T.A. Hoffmanns Manier; Holmen Quartett
Brahms Sonate f-Moll op. 120/1; Daniel Ottensamer, Klarinette; Sinfonieorchester Basel, Ltg.: Ivor Bolton
M. Arnold „English Dances" op. 33; Queensland Symphony Orchestra, Ltg.: Andrew Penny
12.03 Der Nachmittag Stück für Stück genießen 12.30 **Was heute geschah – der Musikkalender** 21.5.1904: Der Jazzpianist Fats Waller wird geboren 13.30 Das neue Album oder: Ihr Musikwunsch
16.03 Leporello In der Sendung gibt es neben klassischer Musik auch Informationen zum aktuellen Geschehen in der Klassikszene, von modernen Musikern über Chöre bis hin zu berühmten Orchestern. Viele junge Vollblutmusiker sorgen immer wieder dafür, dass Klassik nicht nur auf berühmte Dirigenten und deren Orchester reduziert wird. Neu arrangiert erstrahlt so manches klassisches Werk in neuem Glanz. Mit Christian Schuler 16.15 Klassik aktuell 16.40 **Was heute geschah – der Musikkalender** 21.5.1904: Der Jazzpianist Fats Waller wird geboren 17.15 Klassik aktuell 17.40 Klassik aktuell
18.03 Klassik-Stars Magali Mosnier (Flöte)
Ravel Introduktion und Allegro; Olivier Patey, Klarinette; Ruriko Yamamiya, Harfe; Quatuor Ebène
W.A. Mozart Flötenkonzert G-Dur KV 313; Münchner Kammerorchester, Ltg.: Daniel Giglberger
Debussy Sonate F-Dur; Antoine Tamestit, Viola; Xavier de Maistre, Harfe
19.03 Classic Sounds in Jazz „In a mellow tone" Mit Aufnahmen von Ella Fitzgerald, Al Jarreau, Chet Baker, Gerry Mulligan, des Bill Evans Trios u.a. Moderation: Beatrix Gillmann
20.03 ARD-Konzert
Brahms „Die schöne Magelone" op. 33; Brigitte Fassbaender, Sprecherin; Konstantin Krimmel, Bariton; Wolfram Rieger, Klavier (Aufnahme vom 10. November 2024 in der Liederhalle Stuttgart)
22.03 ARD-Jazz – Magazin Mit Niklas Wandt Das wöchentliche Jazz-Update, präsentiert von Eurer ARD: Außergewöhnliche Veröffentlichungen, relevante Ereignisse und aktuelle Debatten. Wir diskutieren Jazz in allen seinen Facetten und suchen auch deutschlandweit die Orte auf, an denen er zuhause ist. Nicht verpassen!
23.03 Klassik@night Junge Klassik, Neo-Klassik und Filmmusik für die Abendstunden Musik kann Stress abbauen und sogar Schmerzen lindern – das belegen zahlreiche Studien. Lassen Sie sich von unserer sorgfältig kuratierten Musikstrecke Richtung Nacht treiben – ganz ohne Moderation, dafür mit vielen musikalischen Entdeckungen und relaxten Klängen für Ihren stressfreien Abend.
0.00 Nachrichten
0.03 Das Nachtkonzert

MDR

SACHSEN-ANHALT

5.00 Der schönste Morgen Perfekter Start in den Tag mit den Hits unseres Lebens 5.30 Das Land um halb 5.50 **An(ge)dacht!** Das geistliche Wort und eine kleine Portion Optimismus für den Start in den Tag 6.30 Ihre Region aus erster Hand 7.30 Ihre Region aus erster Hand 8.30 Ihre Region aus erster Hand
9.00 Ihr Vormittag 9.30 Ihre Region aus erster Hand 9.50 An(ge)dacht! 10.30 Das Land um halb 11.30 Das Land um halb
12.00 Ihr Nachmittag 12.00 Der Tag in Sachsen-Anhalt 12.30 Das Land um halb 13.30 Das Land um halb 14.30 Das Land um halb 15.30 Das Land um halb
16.00 Ihr Feierabend 16.30 Das Land um halb 17.00 Der Tag in Sachsen-Anhalt 17.30 Das Land um halb
20.00 MDR Sachsen-Anhalt am Abend
23.00 ARD-Hitnacht

SACHSEN

5.00 Guten Morgen Sachsen darin Das Wort zum Tag und die Glückwünsche Starten Sie gut informiert und entspannt in den Tag. Die ganze Sendung hindurch gibt es im Wechsel informative Beiträge zum aktuellen Geschehen eingebettet in die gewohnt spritzige Musikmischung. Wie die Hörerschaft das kennt, wird viel Wert auf Information gelegt. So bleibt man stets auf dem Laufenden, was bedeutsame und interessante Geschehnisse im Sendegebiet und weltweit betrifft.
10.00 Der Tag
13.00 Der Radioreport
13.08 Der Nachmittag
18.00 Der Radioreport
18.08 Musikgeschichten
20.00 Exquisit
23.00 ARD-Musiknacht

THÜRINGEN

5.00 Johannes und der Morgenhahn Mit Johannes Michael Noack
9.00 MDR Thüringen mit Haase und Waage
12.00 Der Mittag
15.00 Ramm am Nachmittag
18.00 Das Fazit vom Tag – Die wichtigsten Themen und Ereignisse des Tages Mod.: Andreas Menzel
19.00 MDR Thüringen am Abend
23.00 ARD-Hitnacht

MDR KULTUR

6.00 Am Morgen Aktuelle Beiträge aus Kultur, Politik und Gesellschaft, das Wort zum Tage, Kalenderblatt, Medienschau und Feuilleton.
9.00 Lesezeit Jens Sparschuh: „Der Zimmerspringbrunnen" (8/9). Es liest Ingo Meyer. (Produktion: Hörverlag 1997)
9.35 Am Vormittag
12.00 Am Mittag
14.00 Die Klassikerlesung Stendhal: „Das Leben des Henry Brulard" (13/18). Es liest Hans Helmut Dickow
14.30 Am Nachmittag Der Blick in die Welt bei MDR KULTUR international, aktuelle Berichte aus dem kulturellen und politischen Leben.
18.00 MDR Kultur spezial Der aktuelle, ausführliche Themenschwerpunkt aus Kultur, Gesellschaft und Politik.
19.00 Lesezeit Jens Sparschuh: „Der Zimmerspringbrunnen" (8/9)
19.35 Jazz Lounge Die perfekte Mischung für Jazz-Fans und Hörer, die mit Jazz einfach nur entspannt in den Abend starten wollen.
20.00 MDR Kultur trifft – Menschen von hier Unsere Gäste fühlen sich dem kulturellen Leben in unserer Region besonders verpflichtet. Kuratoren, Musiker, Intendanten, Schriftsteller, Dirigenten, Maler und viele mehr finden hier ihren Platz und erzählen aus ihrem beruflichen Leben und ihrem privaten Alltag.
21.00 Late Nite Sounds Folk & Welt Neuvorstellungen, spannende Alben und aktuelle Strömungen der Folk- und Weltmusik.
23.00 Late Nite Sounds Nachtmix
0.00 Die Nacht

BR24

5.58 Impressum
6.00 BR24 – Informationen am Morgen
9.00 BR24 – Informationen am Vormittag
12.00 BR24 – Informationen am Mittag
14.00 Nachrichten
14.05 11KM
14.28 Verkehr, Wetter
14.30 BR24 –Informationenam Nachmittag
18.00 BR24 – Informationen am Abend
20.00 Infoblock
20.15 ARD-Infoabend Dazwischen: 20.30 / 21.00 / 21.30 Nachrichten.
22.00 ARD-Infonacht
0.00 Nachrichten
0.03 ARD-Infonacht

BAYERN 2

5.03 Bayern 2-Playlist
6.05 Die Welt am Morgen Politik Kultur Gesellschaft 6.45 Kultur am Morgen 6.57 Gedanken zum Tag 7.45 Kultur am Morgen 8.45 Kultur am Morgen
9.05 Bayern 2 Nah dran Moderation: Ulrike Ostner 9.20 **Radiowissen** Dopamin – Botenstoff mit Suchtgefahr 9.50 **Kalenderblatt** 21.5.2005: Coaster Kingda Ka schnellste und höchste Achterbahn 10.05 **Gesundheitsgespräch** Schultern – und was so dranhängt ... 11.10 Nahaufnahme
12.04 Tagesgespräch
13.04 Stadt Land Leute Aus Bayerns Regionen
14.04 Bayern 2 Kulturleben Kulturlandschaft Bayern 14.04 Bayerns Kulturlandschaft 15.10 Radiowissen 15.30 Kultur-Update
16.04 Eins zu Eins. Der Talk Eine Stunde, zwei Menschen
17.04 Die Welt am Abend Politik Gesellschaft Wissenschaft 17.53 Das Wirtschaftsgespräch 18.15 Wissenschaft schnell erzählt
18.53 Betthupferl Aus dem Computer gefallen, II (3/5): Hausbau in der „Echten Welt" Von Cee Neudert Mit Burchard Dabinnus
19.04 Zündfunk Mit Oliver Buschek, Noe Noack
20.03 Bayern 2 Salon Uwe Timm: „Ikarien" (16/16)
21.03 Late Nite Sounds Folk und Welt
22.03 Late Nite Sounds Folk und Welt
23.03 Late Nite Sounds Bayern 2 Nachtmix
0.03 Reflexionen
0.10 Concerto bavarese

MDR AKTUELL

5.00 Stunden-Programmschema 5.06 Aktuelle Berichte 5.13 Börse in Frankfurt, New York und Tokio 5.15 Kurznachrichten 5.17 Berichte zum Zeitgeschehen mit Service, Tipps und Kultur 5.29 Ausblick auf die kommende halbe Stunde 5.36 Aktuelle Berichte 5.40 Sport 5.45 Kurznachrichten 5.47 Aktuelle Berichte und Regionales aus Thüringen, Sachsen, Sachsen-Anhalt 5.58 Wetter 5.59 **Ausblick auf die kommende Stunde**

HR 2

6.00 Am Morgen 6.30 Zuspruch 7.30 Frühkritik 8.40 Buch- bzw. Hörbuch-Tipp
9.30 Lesung
10.00 Am Vormittag
Wagner Walkürenritt aus der Oper „Die Walküre"
Haydn Klaviertrio Nr. 22 Es-Dur
Alberti Flötenkonzert F-Dur
Rachmaninow Vocalise
C.Ph.E. Bach Klaviersonate g-Moll Wq 65 Nr. 17
Händel Arie „Lascia la spina, cogli la rosa"
12.00 Doppelkopf
13.00 Am Mittag
Chatschaturjan Walzer aus dem Ballett „Maskerade"; Orchestre Philharmonique de Radio France, Ltg.: Paavo Järvi
Leo Violoncellokonzert D-Dur; Sol Gabetta; Cappella Gabetta, Ltg.: Andrés Gabetta
Brahms 1. Sinfonie c-Moll op. 68; London Philharmonic Orchestra, Ltg.: Marin Alsop
14.30 Lesung
15.00 Kaisers Klänge Musikalische Entdeckungsreisen Paulinchens Lied und Gretchens Arie – Hessens klingende Literatur
16.00 Am Nachmittag Gut informiert mit dem aktuellen Kulturgespräch und entspannter Musik durch den Nachmittag.
18.00 Der Tag
19.00 Hörbar Musik grenzenlos
20.00 ARD-Konzert
Brahms „Die schöne Magelone" op. 33; Brigitte Fassbaender, Sprecherin; Konstantin Krimmel, Bariton; Wolfram Rieger, Klavier (Aufnahme vom 10. November 2024 in der Liederhalle Stuttgart)
22.00 ARD-Jazz – Magazin What's going on? – Features, Interviews und was die Szene (um-)treibt Mit Niklas Wandt
23.00 Doppelkopf
0.03 ARD-Nachtkonzert

DEUTSCHLANDFUNK

5.05 Informationen
9.05 Kalenderblatt Vor 50 Jahren: In Stuttgart-Stammheim beginnt der Prozess gegen die RAF
9.10 Europa heute
9.35 Tag für Tag
10.08 Agenda
11.35 Umwelt und Verbraucher
12.10 Informationen
13.35 Wirtschaft
14.10 Deutschland heute
14.35 Campus und Karriere
15.05 Corso
15.35 @mediasres
16.10 Büchermarkt
16.35 Forschung
17.05 Wirtschaft und Gesellschaft
17.35 Kultur heute
18.10 Infos am Abend
18.40 Hintergrund
19.05 Kommentare und Themen der Woche
19.15 Zur Diskussion
20.10 Aus Religion und Gesellschaft Auf der Suche nach der Religion von morgen: Der Jesuit, Forscher und Mystiker Teilhard de Chardin
20.30 Lesezeit Barbi Marković liest aus und spricht über: „Stehlen, Schimpfen, Spielen"
21.05 Querköpfe Kabarett, Comedy & schräge Lieder Salzburger Stier 2025: Der Eröffnungsabend (1/2) (Mitschnitt vom 9.5.2025 aus dem Theater Gütersloh)
22.05 Spielweisen Heimspiel – Die Deutschlandradio-Orchester und -Chöre Ruth Reinhardt dirigiert Martinůs Vierte
Martinů Sinfonie Nr. 4; Rundfunk-Sinfonieorchester Berlin, Ltg.: Ruth Reinhardt (Aufnahme vom 12.4.2025 im Konzerthaus Berlin)
22.50 Sport aktuell
23.10 Der Tag
0.05 DLF Radionacht

DLF KULTUR

5.05 Studio 9 6.20 **Wort zum Tage** Andreas Hauber, Ellwangen, Katholische Kirche
9.05 Im Gespräch
10.05 Lesart
11.05 Tonart 11.30 Musiktipps
12.05 Studio 9
13.05 Länderreport
14.05 Kompressor
15.05 Tonart Das Musikmagazin am Nachmittag 15.30 Musiktipps 15.40 Live Session
17.05 Studio 9 Kultur und Politik am Abend
18.30 Weltzeit
19.05 Zeitfragen Kultur und Geschichte
19.30 Zeitfragen. Feature Über die Faulheit. „Es ist ein edel Ding um Muße und Müßiggehen" Von Günter Wessel
20.00 Konzert
Martin Suite aus „Die Blaue Blume"; Hélène Walter, Sopran; Luca Bernard, Tenor; Stephan MacLeod, Bass
Strawinsky Ballettsuite „Pulcinella"; Orchestre de Chambre de Lausanne, Ltg.: Thierry Fischer (Aufzeichnung vom 01.05.2025, Salle Métropole, Lausanne)
21.30 Alte Musik Cher Rameau, parlons musique! Jean-Philippe Rameau in Dichtung und Wahrheit
22.05 Hörspiel **„Nobody's Nothings"** Von tauchgold Mit Katharina M. Schubert, Jens Harzer, Jade Pearl Baker, Mario Fuchs, Maxim Tartakovsky, Almut Zilcher
23.05 Fazit – Kultur vom Tage 23.50 Kulturpresseschau
0.05 Neue Musik Toshi Ichiyanagi: „Tokyo 1969"; Jo Kondo: „Never return" (1971); Akimichi Takeda: „Panoramic Sonore" (1973)
1.05 Tonart Rock

RBB

RADIO3

6.00 Am Morgen 6.10 Aktuell 6.20 Der Stichtag 6.30 Kultur kompakt 6.40 Aktuel 6.50 Worte für den Tag 7.10 Aktuell
10.00 Klassik bis Zwei 10.30 Kultur kompakt 10.40 Musikalisches Kalenderblatt
13.30 Lesung Theodor Fontane: Der Stechlin (9/32)
14.00 Meine Musik Klassik, garantiert subjektiv
16.00 Am Nachmittag Mod.: Frank Schmid 16.10 Aktuell 16.30 Kultur kompakt 16.40 Aktuell 17.30 Kultur kompakt
19.00 Freiheit Deluxe
20.00 ARD-Konzert
22.00 Jazz – Magazin
23.00 Lesung
23.30 Klassik Lounge
0.03 Das Nachtkonzert

KLASSIK RADIO

Hörertelefon: (09 00) 5 59 00 55 (99cent/Minute)
e-mail: wunsch@klassikradio.de
Internet: http:/www.klassikradio.de

5.00 Klassik Radio mit Stefan Ibelshäuser Stefan Ibelshäuser begleitet Sie am Morgen. Starten Sie mit Klassik Radio, der schönsten Klassik und Filmmusik gut in den neuen Tag.
7.00 Klassik Radio mit Thomas Ohrner Bleiben Sie entspannt mit Klassik Radio, der schönsten Klassik und Filmmusik.
14.00 Klassik Radio mit Alexandra Berger
19.00 Klassik Radio Furioso mit Rolando Villazon
20.00 Klassik Radio mit Evita Helling
22.00 Musik zum Entspannen & Genießen

SWR KULTUR

6.00 Am Morgen 6.20 **Zeitwort** 21.05.1871: Regierungstruppen dringen in die Pariser Innenstadt 7.57 Wort zum Tag
8.30 Das Wissen Schlucken – Ein Reflex, der unser Überleben sichert Von Marion Theis
9.05 Musikstunde Casanova 300 – „Auch die schönste Frau ist an den Füßen zu Ende" (3/5) Mit Katharina Eickhoff
10.05 Treffpunkt Klassik Musik. Meinung. Perspektiven.
11.57 Kulturtipps
12.30 Am Mittag Das Magazin für Kultur und Gesellschaft
13.05 Mittagskonzert Schwetzinger SWR-Festspiele 2025. Goldene Zeiten. Lieder u. a. von Giulio Caccini, Claudio Monteverdi, Giacomo Carissimi, Antonio Vivaldi, Giovanni Paisiello (Matinee vom 18. Mai 2025 im Mozartsaal)
15.05 Hörbar Musik grenzenlos
16.05 Impuls Wissen aktuell
17.05 Forum Die Sendung bietet Diskussionskultur auf hohem Niveau.
17.50 Jazz vor Sechs
18.30 Am Abend Ihr kultureller Abendspaziergang
20.03 ARD-Konzert
Brahms „Die schöne Magelone" op. 33; Brigitte Fassbaender, Sprecherin; Konstantin Krimmel, Bariton; Wolfram Rieger, Klavier (Konzert vom 10. November 2024 im Mozartsaal der Liederhalle, Stuttgart)
22.03 ARD-Jazz – Magazin Von Niklas Wandt
23.03 Musikstunde
0.03 Nachtkonzert

SWR DASDING

„DASDING – Alles was du willst"

5.00 Musik Nonstop
6.00 DasDing – Morgens klarkommen
10.00 DasDing
14.00 DasDing
18.00 DasDing Play
20.00 DasDing Musik Nonstop Noch mehr Musik kann man in eine Stunde Radioprogramm nicht hineinpacken. In dieser Sendung gibt es Charthits am laufenden Band, ohne Moderation, Werbung oder sonstiges störendes Gerede.
22.00 Blue Moon
0.00 Die junge Nacht

NDR KULTUR

6.00 Der Morgen Aktuelles aus der Kultur und viel Musik 7.50 Morgenandacht
8.30 Vorgelesen Sara Gmuer: 18. Stock (8/14) Es liest Nina Reithmeier
9.00 Der Morgen Aktuelles aus der Kultur und viel Musik
10.00 Der Vormittag Das große Musikmagazin mit Werken aus Barock, Klassik und Romantik. Unterhaltsam präsentiert und ergänzt durch aktuelle Beiträge, Veranstaltungstipps aus dem Sendegebiet und Hintergründe aus der Welt der Musik. 10.40 Lauter Lyrik 12.40 Neue Bücher
13.00 NDR Kultur EXTRA Gespräche mit Menschen, die etwas zu sagen haben
14.00 Der Nachmittag Mit Franziska von Busse 15.20 Neue CDs
16.00 Das Journal Das Journal informiert umfassend über das aktuelle Kulturgeschehen, setzt Schwerpunkte und spürt kulturpolitische und künstlerische Trends auf.
18.00 NDR Kultur EXTRA Gespräche mit Menschen, die etwas zu sagen haben
19.00 Musica Sinfonische Musik
20.00 ARD-Konzert
Brahms „Die schöne Magelone" op. 33; Brigitte Fassbaender, Sprecherin; Konstantin Krimmel, Bariton; Wolfram Rieger, Klavier (Aufzeichnung vom SWR vom 10.11.2024 in der Liederhalle in Stuttgart)
22.00 ARD-Jazz – Magazin Mit Niklas Wandt
23.00 Philipps Playlist Fünf Musikstücke zu einem Thema Mit Philipp Schmid
0.03 Nachtkonzert

RADIO TOP 40

„radio TOP 40 Dein offizieller Sounddealer"

6.00 Morgenshow mit Nick
9.00 Der Vormittag mit Anna Das ist dein radio TOP 40 Vormittag! Anna bringt dich mit dem Neusten vom Jobmarkt und Maximum Music in die Mittagspause.
13.00 Der Nachmittag mit Björn
18.00 In die Nacht mit Carlo
21.00 Maximum Music Maximum Musik auf radio TOP 40

RBB

ANT. BRANDENBURG

5.00 Guten Morgen Brandenburg Gut geweckt und gut in den Tag!
10.00 Hallo Brandenburg Service, Veranstaltungstipps, Unterhaltung am Vormittag
14.00 Antenne am Nachmittag Das Neueste aus den Regionen
17.00 Antenne am Abend 19.04 Unser Sandmännchen
20.00 Antenne Brandenburg – Die schönste Musik!
0.00 ARD-Hitnacht

HR 1

„hr1 - Genau meins"

5.00 hr1 am Morgen 6.30 Die hessenschau 7.30 Die hessenschau Reporter aus ihren Regionen in Südhessen / Rhein-Main / Osthessen / Mittelhessen / Nordhessen
9.00 hr1 am Vormittag 9.30 Die hessenschau Reporter aus ihren Regionen in Südhessen / Rhein-Main / Osthessen / Mittelhessen / Nordhessen
12.00 hr1 am Mittag 13.40 hr1 für Sie in aus ihren Regionen in Südhessen / Rhein-Main / Osthessen / Mittelhessen / Nordhessen
15.00 Am Nachmittag 15.30 Die hessenschau 16.30 Die hessenschau Reporter aus ihren Regionen in Südhessen / Rhein-Main / Osthessen / Mittelhessen / Nordhessen 17.30 Die hessenschau Reporter aus ihren Regionen in Südhessen / Rhein-Main / Osthessen / Mittelhessen / Nordhessen
19.00 hr1 am Abend
0.00 ARD-Hitnacht

MDR JUMP

5.00 Die MDR JUMP Morningshow Montags bis freitags von 5 bis 10 Uhr begrüßen die Moderatoren Sarah von Neuburg und Lars-Christian Karde die Hörer mit guter Laune und einem Lächeln auf den Lippen.
10.00 MDR JUMP Bei der Arbeit
14.00 Der MDR JUMP Feierabendcountdown
19.00 MDR JUMP Die Themen des Tages
20.00 Pop – Die Abendshow
0.00 Popnacht

DO

Tagestipps

LITERATUR 9.00 MDR KULTUR

Mit diesem burlesken Roman ist Jens Sparschuh das Kunststück gelungen, alle komischen und tragischen Aspekte der Ost-West-Spaltung aufzugreifen

Der Zimmerspringbrunnen (9/9)

LESUNG Hinrich Lobek, seit drei Jahren abgewickelter Angestellter der Ostberliner Kommunalen Wohnungsverwaltung, wittert Morgenluft. Das Wochenhoroskop von „Hallo Berlin" mahnt zur Initiative. Beherzt bewirbt er sich bei einer westdeutschen Firma für Zimmerspringbrunnen. Wie ein Schwejk der Vertreterbranche stolpert Lobek ahnungslos von Erfolg zu Erfolg. – Es liest Ingo Meyer. **35 Min.**

RATGEBER 10.08 DEUTSCHLANDFUNK

Mit Tier on Tour?

„MARKTPLATZ" Urlaubszeit ist auch für Tierhalter eine Herausforderung: Wer kümmert sich um Hund, Katze & Co., wenn sie nicht mitreisen? In der Sendung sprechen Experten über tierfreundliche Lösungen, geeignete Ziele und anfallende Kosten. **82 Min.**

HÖRSPIEL 22.05 DLF KULTUR

Hunting von Trier

THEATERBEARBEITUNG Ein Casting für einen Film von Lars von Trier verläuft anders als erwartet. Als Lenni „die Knarre lutschen" soll, löst sich ein Schuss, und der Regisseur fällt zu Boden. Patti und Lenni fliehen im Auto. – Von Nora Abdel-Maksoud (Foto). **55 Min.**

KLANGKUNST 0.05 DLF KULTUR

Invisible Landscapes

NEU: COLLAGE Die Veränderung des Planeten durch den Klimawandel ist vielerorts noch unsichtbar. Dennoch schafft sie schon jetzt neue Landschaften. Das Soundwalk Collective (Foto) macht diese Entwicklung hörbar. **55 Min.**

ARD-NACHTKONZERT

0.03 **Danzi** Concertino B-Dur op. 47; Eduard Brunner, Klarinette; Klaus Thunemann, Fagott; Münchener Kammerorchester, Ltg.: Hans Stadlmair **W.A. Mozart** Streichquartett d-Moll KV 421; Quatuor Manfred **Korngold** Violinkonzert D-Dur op. 35; Leonidas Kavakos, Violine; Symphonieorchester des Bayerischen Rundfunks, Ltg.: Mariss Jansons **Mahler** „Ich bin der Welt abhanden gekommen"; Chor des Bayerischen Rundfunks, Ltg.: Peter Dijkstra **Reubke** Sonate b-Moll; Martin Rasch, Klavier **Verdi** „Pater noster"; Chor des Bayerischen Rundfunks, Ltg.: Michael Gläser 2.03 **Brüll** Klavierkonzert Nr. 2 C-Dur **Cherubini** Streichquartett Nr. 5 F-Dur **Holmès** „Pologne" **Taffanel** Bläserquintett **Debussy** Fantasie 4.03 **Purcell** „King Arthur", Bühnenmusik **Meister** Sonate Nr. 6 a-Moll **Diepenbrock** „Elektra" 5.03 Werke von Gaubert, Hummel, Soler, Telemann, Quantz u. a.

Podcast · Mehrkanalton · Für Kinder · Hörspiel

22. MAI

HÖRZU

BAYERN 1

5.05 Am Morgen 5.10 Fahns besondere Morgennummer auf Bayern 1
5.56 Gedanken zum Tag 6.30 – 17.30 Uhr Das Wichtigste aus Ihrer Region: jeweils stündlich um .30 Uhr (außer 12.30 Uhr) 7.50 Die Superbayern – Comedy mit Wolfgang Krebs 8.50 Fahns finale Frage
9.05 Bayern 1 am Vormittag Mit Regional-Infos
12.05 Bayern 1 -Mittags in ... Das Magazin (Getrennte Ausstrahlung über die fünf UKW-Sendergruppen)
13.05 Am Nachmittag Mit News und Musik 14.45 Die Superbayern – Comedy mit Wolfgang Krebs 15.45 Quiz: Erste Antwort Bayern 1 16.55 Letzte Worte
17.05 Bayernmagazin Aktuelle Infos & Talk Mit Christine Rose, Uwe Erdelt
19.05 Die Blaue Couch Mit Dominique Knoll, Thorsten Otto Als Podcast verfügbar
20.03 Am Abend Live und unplugged 22.58 Auf ein Wort
23.03 ARD-Hitnacht 23.56 Bayern-, Deutschland- und Europahymne
0.00 ARD-Hitnacht

BAYERN 3

5.00 Die Frühaufdreher Alles was wichtig ist und alle Hits von heute! 8.10 Wirklich wahr – oder wahnsinnig gut erfunden?
9.00 Alle Hits von heute – am Vormittag
12.00 Update Alles was Bayern und die Welt bewegt Mit Sebastian Schaffstein, Stefan Kreutzer 12.30 Bayern um Halb
13.00 Alle Hits von heute – am Nachmittag Stars, Storys und ganz viel neue Musik 13.30 Bayern um Halb 14.15 Comedy-Stage 14.30 Bayern um Halb
16.00 Bayern 3 Fayerabend Wir fayern Bayern 16.30 Bayern um Halb 18.30 Bayern um Halb: Das Wichtigste aus allen bayerischen Regionen
19.00 Was geht?! Freshe Hits und alles, was euer Leben sonst noch schöner macht Mit Kadda Gehret, Lea Geishauser, Sophie Grund
21.00 Alle Hits von heute – am Abend Mit Sascha Seelemann 21.58 Auf ein Wort
0.00 Die Nacht

BR-KLASSIK

6.05 Allegro Ihr Morgen – Ihre Musik Mit Antonia Goldhammer 6.30 Klassik aktuell 7.20 Klassik aktuell 7.40 Klassik aktuell 8.20 Klassik aktuell 8.40 **Was heute geschah – der Musikkalender** 22.5.1925: Der amerikanische Tenor James King wird geboren
8.57 Werbung
9.05 Der Vormittag Klassisch durch Ihren Tag
Offenbach „Die Rheinnixen", Ouvertüre; Philharmonia Orchestra, Ltg.: Antonio de Almeida **Vivaldi** Violinkonzert Es-Dur RV 258; Giuliano Carmignola, Violine; Venice Baroque Orchestra, Ltg.: Andrea Marcon **Chaminade** „Automne" op. 35/2; Antonio Oyarzabal, Klavier **Mendelssohn** Streichersinfonie Nr. 1 C-Dur; Stuttgarter Kammerorchester, Ltg.: Michael Hofstetter **Händel** Concerto grosso B-Dur HWV 312; Akademie für Alte Musik Berlin, Ltg.: Georg Kallweit **Verdi** „Giovanna d'Arco", Ouvertüre; BBC Philharmonic Manchester, Ltg.: Edward Downes **Weber** „Der Freischütz", Ouvertüre; Symphonieorchester des Bayerischen Rundfunks, Ltg.: Colin Davis **Zelenka** Sonate F-Dur; Solisten des Symphonieorchesters des Bayerischen Rundfunks **Mussorgski** „Eine Nacht auf dem kahlen Berge"; Symphonieorchester des Bayerischen Rundfunks, Ltg.: Michael Sanderling **Beethoven** „Leonoren-Ouvertüre Nr. 2"; Symphonieorchester des Bayerischen Rundfunks, Ltg.: Thomas Dausgaard **Prokofjew** Ouvertüre über hebräische Themen op. 34; Solisten des Symphonieorchesters des Bayerischen Rundfunks **Dvorák** Scherzo capriccioso op. 66; Symphonieorchester des Bayerischen Rundfunks, Ltg.: Bernard Haitink **R. Strauss** „Rosenkavalier-Suite"; Symphonieorchester des Bayerischen Rundfunks, Ltg.: Lorin Maazel **Gershwin** „Cuban Overture"; Symphonieorchester des Bayerischen Rundfunks, Ltg.: David Shallon
12.03 Der Nachmittag Stück für Stück genießen 12.30 **Was heute geschah – der Musikkalender** 22.5.1925: Der amerikanische Tenor James King wird geboren 13.30 Das neue Album oder: Ihr Musikwunsch
16.03 Leporello In der Sendung gibt es neben klassischer Musik auch Informationen zum aktuellen Geschehen in der Klassikszene, von modernen Musikern über Chöre bis hin zu berühmten Orchestern. Viele junge Vollblutmusiker sorgen immer wieder dafür, dass Klassik nicht nur auf berühmte Dirigenten und deren Orchester reduziert wird. Neu arrangiert erstrahlt so manches klassisches Werk in neuem Glanz. Mit Christian Schuler 16.15 Klassik aktuell 16.40 **Was heute geschah – der Musikkalender** 22.5.1925: Der amerikanische Tenor James King wird geboren 17.15 Klassik aktuell 17.40 Klassik aktuell
18.03 Klassik-Stars James King (Tenor) **Wagner** „Lohengrin", Graleerzählung des Lohengrin aus dem 3. Akt; Münchner Rundfunkorchester, Ltg.: Kurt Eichhorn **Beethoven** „Fidelio", Introduktion und Arie des Florestan aus dem 2. Akt; Staatskapelle Dresden, Ltg.: Karl Böhm **Bizet** „Carmen", Blumenarie des Don José aus dem 2. Akt; Münchner Rundfunkorchester, Ltg.: Kurt Eichhorn **Duke** „Loveliest of Trees" **Quilter** „Blow, blow thou winter wind"; Gita Schneider, Klavier **Verdi** „Otello", Liebesduett Desdemona – Otello aus dem 1. Akt; Hildegard Behrens, Sopran; Münchner Rundfunkorchester, Ltg.: Heinz Wallberg **Wagner** „Die Walküre", Szene Siegmund – Sieglinde aus dem 1. Aufzug; Leonie Rysanek, Sopran; Münchner Rundfunkorchester, Ltg.: Heinz Wallberg
19.00 Oper **Pietro Mascagni: „Cavalleria rusticana" / Ruggero Leoncavallo: „Pagliacci"** Mit Yulia Matochkina, Ivan Gyngazov, Rosalind Plowright, Wolfgang Koch, Elmina Hasan, Ailyn Pérez, Jonas Kaufmann, Granit Musliu, Thomas Mole, Christian Rieger, Bayerischer Staatsopernchor, Kinderchor der Bayerischen Staatsoper, Bayerisches Staatsorchester, Daniele Rustioni (Leitung) Anschl.: Sylvia Schreiber im Gespräch mit Mitwirkenden
23.03 Horizonte Ernst von Siemens Musikstiftung. Förderpreise 2025 Von Johann Jahn
0.03 Das Nachtkonzert

MDR

SACHSEN-ANHALT

5.00 Der schönste Morgen Perfekter Start in den Tag mit den Hits unseres Lebens 5.30 Das Land um halb 5.50 An(ge)dacht! 6.30 Ihre Region aus erster Hand 7.30 Ihre Region aus erster Hand 8.30 Ihre Region aus erster Hand
9.00 Ihr Vormittag 9.30 Ihre Region aus erster Hand 9.50 An(ge)dacht! 10.30 Das Land um halb 11.30 Das Land um halb
12.00 Ihr Nachmittag 12.00 Der Tag in Sachsen-Anhalt 12.30 Das Land um halb 13.30 Das Land um halb 14.30 Das Land um halb 15.30 Das Land um halb
16.00 Ihr Feierabend 16.30 Das Land um halb – Nachrichten aus den Regionen Sachsen-Anhalt 17.00 Der Tag in Sachsen-Anhalt 17.30 Das Land um halb – Nachrichten aus den Regionen Sachsen-Anhalt
20.00 Oldieabend
23.00 ARD-Hitnacht

SACHSEN

5.00 Guten Morgen Sachsen darin Das Wort zum Tag und die Glückwünsche Starten Sie gut informiert und entspannt in den Tag. Die ganze Sendung hindurch gibt es im Wechsel informative Beiträge zum aktuellen Geschehen eingebettet in die gewohnt spritzige Musikmischung. Wie die Hörerschaft das kennt, wird viel Wert auf Information gelegt. So bleibt man stets auf dem Laufenden, was bedeutsame und interessante Geschehnisse im Sendegebiet und weltweit betrifft.
10.00 Der Tag
13.00 Der Radioreport
13.08 Der Nachmittag
18.00 Der Radioreport
18.08 Musikgeschichten
20.00 Die Deutsche Hitparade
23.00 ARD-Hitnacht

THÜRINGEN

5.00 Johannes und der Morgenhahn Mit Johannes Michael Noack
9.00 MDR Thüringen mit Haase und Waage
12.00 Der Mittag
15.00 Ramm am Nachmittag
18.00 Das Fazit vom Tag – Die wichtigsten Themen und Ereignisse des Tages
19.00 MDR Thüringen am Abend
23.00 ARD-Hitnacht

MDR KULTUR

6.00 Am Morgen Aktuelle Beiträge aus Kultur, Politik und Gesellschaft, das Wort zum Tage, Kalenderblatt, Medienschau und Feuilleton.
9.00 Lesezeit Jens Sparschuh: „Der Zimmerspringbrunnen" (9/9). Es liest Ingo Meyer. (Produktion: Hörverlag 1997)
9.35 Am Vormittag
12.00 Am Mittag Aktuelle Berichte zu den wichtigsten Themen des Tages.
14.00 Die Klassikerlesung Stendhal: „Das Leben des Henry Brulard" (14/18). Es liest Hans Helmut Dickow
14.30 Am Nachmittag Der Blick in die Welt bei MDR KULTUR international, aktuelle Berichte aus dem kulturellen und politischen Leben.
18.00 MDR Kultur spezial
19.00 Lesezeit Jens Sparschuh: „Der Zimmerspringbrunnen" (9/9)
19.35 Jazz Lounge Die perfekte Mischung für Jazz-Fans und Hörer, die mit Jazz einfach nur entspannt in den Abend starten wollen.
20.00 MDR Kultur – Café Gespräche in entspannter Atmosphäre mit prominenten Gästen, die persönliche Einblicke in ihr Leben geben und über aktuelle Projekte berichten.
21.00 Late Nite Sounds Herzstücke Herzstücke – Songs, die ans Herz gehen und von Herzen kommen. Elegante Musik zum Träumen und Entdecken, dazu handverlesene Neuerscheinungen aus der Welt von Singer/Songwriter und Pop sowie exklusive Live-Songs aus dem Radiostudio.
23.00 Late Nite Sounds Nachtmix
0.00 Die Nacht

BR24

5.58 Impressum
6.00 BR24 – Informationen am Morgen
9.00 BR24 – Informationen am Vormittag
12.00 BR24 – Informationen am Mittag
14.00 Nachrichten
14.05 11KM: der tagesschau-Podcast
14.28 Verkehr, Wetter
14.30 BR24 – Informationen am Nachmittag
18.00 BR24 – Informationen am Abend
20.00 Infoblock
20.15 Mitreden! Deutschland diskutiert
22.00 ARD-Infonacht
0.00 Nachrichten
0.03 ARD-Infonacht

RADIOPROGRAMM

BAYERN 2

5.03 Bayern 2-Playlist
6.05 Die Welt am Morgen Politik Kultur Gesellschaft 6.45 Kultur am Morgen 6.57 Gedanken zum Tag
9.05 Bayern 2 Nah dran Moderation: Klaus Schneider 9.20 **Radiowissen** Singen gegen Apartheid – Miriam Makeba 9.50 **Kalenderblatt** 22.5.1872: Grundsteinlegung des Bayreuther Festpielhauses 11.10 Nahaufnahme
12.04 Tagesgespräch
13.04 Stadt Land Leute Aus Bayerns Regionen
14.04 Bayern 2 Kulturleben Perspektivwechsel 14.04 Worüber sprechen die Menschen? 14.45 Sozusagen 15.10 Radiowissen 15.30 Kultur-Update
16.04 Eins zu Eins. Der Talk Eine Stunde, zwei Menschen
17.04 Die Welt am Abend Politik Gesellschaft Wissenschaft 17.53 Das Wirtschaftsgespräch 18.15 Wissenschaft schnell erzählt
18.53 Betthupferl Aus dem Computer gefallen, II (4/5): Haareschneiden in der „Echten Welt" Von Cee Neudert Mit Burchard Dabinnus
19.04 Zündfunk Mit Franziska Timmer, Michael Bartle
20.03 Bayern 2 Salon Perspektivwechsel
21.03 Late Nite Sounds Herzstücke Moderation: Christine Heuck, Nicole Nelhiebel
22.03 Late Nite Sounds Herzstücke Moderation: Christine Heuck, Nicole Nelhiebel
23.03 Late Nite Sounds Mit Ann-Kathrin Mittelstraß
0.03 Reflexionen
0.10 Concerto bavarese

HR 2

6.00 Am Morgen 6.30 Zuspruch 7.30 Frühkritik 8.40 Buch- bzw. Hörbuch-Tipp
9.30 Lesung
10.00 Am Vormittag Vivaldi Violinkonzert E-Dur RV 269 „Der Frühling" **Mendelssohn** Drei Fantasien oder Capricen op. 16 **Mozart** Eine kleine Nachtmusik G-Dur KV 525 **Bizet** „Carmen" – Blumenarie des Don José aus dem 2. Akt **Tschaikowski** Rokoko-Variationen op. 33
12.00 Doppelkopf
13.00 Am Mittag J.S. Bach 3. Brandenburgisches Konzert G-Dur BWV 1048 **Schubert** Klaviersonate A-Dur D 959 **Haydn** Sinfonie Nr. 26 d-Moll **Monteverdi** „L'incoronazione di Poppea" – Schlussduett „Pur ti miro"
14.30 Lesung
15.00 Freiheit Deluxe Mit Jagoda Marinić
16.00 Am Nachmittag
18.00 Der Tag Ein Thema, viele Perspektiven
19.00 Hörbar
20.00 Lost in Music „Lost in Music", ein „Sich-Verlieren in Musik", mit Musik, begleitet von Texten, Lyrik, Assoziationen, Stimmungen. Es geht um ein bestimmtes Thema, wie etwa Landschaften, Menschen, Epochen, Begriffe, und es geht ums Abtauchen, darum, Atmosphärisches wirken und entstehen zu lassen und eine mentale Reise in wunderbare Welten.
21.00 JetztMusik
22.00 Blues'n'Roots Blue Notes in vielen Farben Neues von Bob Corritore & Friends, Little Feat und Tommy Castro
23.00 Doppelkopf
0.03 ARD-Nachtkonzert

DLF KULTUR

5.05 Studio 9 6.20 **Wort zum Tage** Andreas Hauber, Ellwangen, Katholische Kirche
9.05 Im Gespräch
10.05 Lesart Das Literaturmagazin
11.05 Tonart Das Musikmagazin am Vormittag 11.30 Musiktipps
12.05 Studio 9 Der Tag mit ...
13.05 Länderreport
14.05 Kompressor Das Popkulturmagazin
15.05 Tonart Das Musikmagazin am Nachmittag 15.30 Musiktipps 15.40 Live Session
17.05 Studio 9 Kultur und Politik am Abend
18.30 Weltzeit
19.05 Zeitfragen Forschung und Gesellschaft
19.30 Zeitfragen. Feature Multikrise. Was apokalyptisches Denken mit uns macht Von Dagmar Röhrlich
20.00 Konzert W.A. Mozart Konzert für Klavier und Orchester c-Moll KV 491; Konzert für zwei Klaviere und Orchester Es-Dur KV 365 **Wilms** Sinfonie Nr. 6 d-Moll op. 58; Elisabeth Leonskaja, Klavier; Mihály Berecz, Klavier; Philharmonisches Orchester der Hansestadt Lübeck, Ltg.: Jan Willem de Vriend (Aufzeichnung vom 18.05.2025, Musik- und Kongresshalle Lübeck)
22.05 Hörspiel „Hunting von Trier" Von Nora Abdel-Maksoud Mit Lea Willkowski, Eva Bay, Anne Haug. Regie: Nora Abdel-Maksoud
23.05 Fazit – Kultur vom Tage 23.50 Kulturpresseschau
0.05 Klangkunst
1.05 Tonart Global

RBB

RADIO3

6.00 Am Morgen 6.10 Aktuell 6.20 Der Stichtag 6.30 Kultur kompakt 6.40 Aktuel
10.00 Klassik bis Zwei 10.30 Kultur kompakt 10.40 Musikalisches Kalenderblatt
13.30 Lesung Theodor Fontane: Der Stechlin (10/32)
14.00 Meine Musik Klassik, garantiert subjektiv
16.00 Am Nachmittag Mod.: Frank Schmid 16.10 Aktuell 16.30 Kultur kompakt 16.40 Aktuell 17.30 Kultur kompakt 17.40 Aktuell 18.30 Kultur kompakt 18.40 Aktuell
20.00 Konzert
22.00 Jazz
23.00 Lesung
23.30 Klassik Lounge
0.03 Das Nachtkonzert

KLASSIK RADIO

Hörertelefon: (09 00) 5 59 00 55 (99cent/Minute) e-mail: wunsch@klassikradio.de Internet: http:/www.klassikradio.de

5.00 Klassik Radio mit Stefan Ibelshäuser
7.00 Klassik Radio mit Thomas Ohrner
14.00 Klassik Radio mit Alexandra Berger
19.00 Klassik Radio Furioso mit Rolando Villazon Klassik Radio wird „furrrioso" mit Opern-Star Rolando Villazón. Mit Charme & Herzblut präsentiert er die größten Klassik-Hits.
20.00 Klassik Radio mit Evita Helling Entspannt den Tag ausklingen lassen. Evita Helling begleitet Sie mit der schönsten Klassik und Filmmusik am Abend.
22.00 Musik zum Entspannen & Genießen

SWR KULTUR

6.00 Am Morgen 6.20 **Zeitwort** 22.05.1846: Die Schwestern Brontë veröffentlichen Gedichte 7.57 Wort zum Tag
8.30 Das Wissen Geschwister – Wie uns Brüder und Schwestern prägen
9.05 Musikstunde Casanova 300 – „Auch die schönste Frau ist an den Füßen zu Ende" (4/5)
10.05 Treffpunkt Klassik Musik. Meinung. Perspektiven.
11.57 Kulturtipps
12.30 Am Mittag
13.05 Mittagskonzert Schwetzinger SWR-Festspiele 2025. Klang-Menü I (2/2) **Grieg** Streichquartett g-Moll op. 27 **Gershwin** Suite aus „Porgy and Bess" **Piazzolla** Auswahl (Konzert vom 9. Mai 2025 im Mozartsaal)
15.05 Hörbar Musik grenzenlos
16.05 Impuls Wissen aktuell
17.05 Forum
17.50 Jazz vor Sechs
18.30 Am Abend
20.03 Lost in Music Schwetzinger SWR-Festspiele 2025. Reise in die Nacht. Werke von Dowland, Thomas Morley, Orlando Gibbons und John Bull Mitwirkende: Vivid Consort, David Bergmüller (Laute) (Konzert vom 6. Mai 2025 im Mozartsaal)
21.00 JetztMusik Agency oder Autonomie? – Neue Musik unter Rechtfertigungsdruck. Von Rainer Nonnenmann
22.03 Blues'n'Roots In dieser Sendung präsentieren wir alte und neue Aufnahmen aus den Bereichen Blues, Jazz, Swing, Rhythm'n'Blues, Soul und Country.
23.03 Musikstunde
0.03 Nachtkonzert

NDR KULTUR

6.00 Der Morgen Aktuelles aus der Kultur und viel Musik 7.50 Morgenandacht
8.30 Vorgelesen Sara Gmuer: 18. Stock (9/14) Es liest Nina Reithmeier
9.00 Der Morgen Aktuelles aus der Kultur und viel Musik Mit Mischa Kreiskott
10.00 Der Vormittag Das große Musikmagazin mit Werken aus Barock, Klassik und Romantik. Unterhaltsam präsentiert und ergänzt durch aktuelle Beiträge, Veranstaltungstipps aus dem Sendegebiet und Hintergründe aus der Welt der Musik. 10.40 Lauter Lyrik 12.40 Neue Bücher
13.00 Starke Stücke
14.00 Der Nachmittag Mit Eva Schramm 15.20 Neue CDs
16.00 Das Journal Das Journal informiert umfassend über das aktuelle Kulturgeschehen, setzt Schwerpunkte und spürt kulturpolitische und künstlerische Trends auf.
18.00 Starke Stücke
19.00 Welt der Musik Jahrhundertsänger. Dietrich Fischer-Dieskau zum 100. Geburtstag Von Elisabeth Richter
20.00 Das Konzert Elements of Drums – Water, Wood, Metal, Skin Mitwirkende: Alexej Gerassimez (Perkussion), Lukas Böhm (Perkussion), Sergey Mikhaylenko (Perkussion), Emil Kuyumcuyan (Perkussion), NDR-Radiophilharmonie, Gordon Hamilton (Leitung) (Direkt aus dem NDR Konzerthaus in Hannover)
22.00 Jazz
23.00 Haubolds Soloalbum Moderation: Hendrik Haubold
0.03 Nachtkonzert

DO

RBB

ANT. BRANDENBURG

5.00 Guten Morgen Brandenburg Gut geweckt und gut in den Tag!
10.00 Hallo Brandenburg Service, Veranstaltungstipps, Unterhaltung am Vormittag
14.00 Antenne am Nachmittag Das Neueste aus den Regionen
17.00 Antenne am Abend 19.04 Unser Sandmännchen
20.00 Antenne Szene
21.00 Die schönste Musik!
0.00 ARD-Hitnacht

HR 1

„hr1 - Genau meins"

5.00 hr1 am Morgen 6.30 Die hessenschau 7.30 Die hessenschau Reporter aus ihren Regionen in Südhessen / Rhein-Main / Osthessen / Mittelhessen / Nordhessen
9.00 hr1 am Vormittag 9.30 Die hessenschau Reporter aus ihren Regionen in Südhessen / Rhein-Main / Osthessen / Mittelhessen / Nordhessen
12.00 hr1 am Mittag 13.40 hr1 für Sie in aus ihren Regionen in Südhessen / Rhein-Main / Osthessen / Mittelhessen / Nordhessen
15.00 Am Nachmittag 15.30 Die hessenschau 16.30 Die hessenschau Reporter aus ihren Regionen in Südhessen / Rhein-Main / Osthessen / Mittelhessen / Nordhessen 17.30 Die hessenschau Reporter aus ihren Regionen in Südhessen / Rhein-Main / Osthessen / Mittelhessen / Nordhessen
19.00 hr1-Rock
0.00 ARD-Hitnacht

MDR AKTUELL

5.00 Stunden-Programmschema 5.06 Aktuelle Berichte 5.13 Börse in Frankfurt, New York und Tokio 5.15 Kurznachrichten 5.17 Berichte zum Zeitgeschehen mit Service, Tipps und Kultur 5.28 Wetter 5.29 Ausblick auf die kommende halbe Stunde 5.36 Aktuelle Berichte 5.40 Sport 5.45 Kurznachrichten 5.47 Aktuelle Berichte und Regionales aus Thüringen, Sachsen, Sachsen-Anhalt 5.59 **Ausblick auf die kommende Stunde**

DEUTSCHLANDFUNK

5.05 Informationen Berichte, Interviews, Reportagen
9.05 Kalenderblatt Vor 150 Jahren: Gründungsparteitag der Sozialistischen Arbeiterpartei, später SPD
9.10 Europa heute
9.35 Tag für Tag
10.08 Marktplatz Mit Tier on Tour? Haustiere in Urlaubszeiten Mit Birgid Becker
11.35 Umwelt und Verbraucher
12.10 Informationen Berichte, Interviews, Musik
13.35 Wirtschaft
14.10 Deutschland heute
14.35 Campus und Karriere Das Bildungsmagazin
15.05 Corso
15.35 @mediasres Das Medienmagazin
16.10 Büchermarkt
16.35 Forschung
17.05 Wirtschaft und Gesellschaft
17.35 Kultur heute Berichte, Meinungen, Rezensionen
18.10 Infos am Abend
18.40 Hintergrund
19.05 Kommentare und Themen der Woche
19.15 Dlf-Magazin
20.10 Systemfragen
20.30 Mikrokosmos Konsum und Konkurs. Abschiedstour durchs Warenhaus (5/6). Basement Von Manuel Gogos, Christoph Spittler. Regie: Philippe Brühl (Produktion: Deutschlandfunk 2025)
21.05 Jazzfacts Spielerischer Gesang. Die Vokalistin und Schauspielerin Jelena Kuljic
22.05 Historische Aufnahmen Textausdeuter in Vollendung. Dem Bariton Dietrich Fischer-Dieskau zum 100. Geburtstag Mit Kirsten Liese
22.50 Sport aktuell
23.10 Der Tag
0.05 DLF Radionacht

SWR DASDING

„DASDING – Alles was du willst"

5.00 Musik Nonstop
6.00 DasDing – Morgens klarkommen
10.00 DasDing
14.00 DasDing
18.00 DasDing Play
20.00 DasDing Musik Nonstop Noch mehr Musik kann man in eine Stunde Radioprogramm nicht hineinpacken. In dieser Sendung gibt es Charthits am laufenden Band, ohne Moderation, Werbung oder sonstiges störendes Gerede.
22.00 Blue Moon
0.00 Die junge Nacht

RADIO TOP 40

„radio TOP 40 Dein offizieller Sounddealer"

6.00 Morgenshow mit Nick
9.00 Der Vormittag mit Anna
13.00 Der Nachmittag mit Björn Björn bringt dich mit Maximum Musik in deinen Feierabend. Und DAS fällt Morning-man Nick zu Björn ein: Ich sollte an dieser Stelle etwas über Björn sagen. Die Gehirnzelle die das wusste ist alkoholbedingt gestorben.
18.00 In die Nacht mit Carlo
21.00 Maximum Musik

MDR JUMP

5.00 Die MDR JUMP Morningshow Montags bis freitags von 5 bis 10 Uhr begrüßen die Moderatoren Sarah von Neuburg und Lars-Christian Karde die Hörer mit guter Laune und einem Lächeln auf den Lippen.
10.00 MDR JUMP Bei der Arbeit
14.00 Der MDR JUMP Feierabendcountdown
19.00 MDR JUMP Die Themen des Tages
20.00 Pop – Die Abendshow
0.00 Popnacht

Tagestipps

KONZERT 20.00 RADIO3

Vladimir Ashkenazy leitete von 1989 bis 1999 das Deutsche Symphonie-Orchester Berlin

Die Fünfte

MITSCHNITT 2019 präsentierte der Dirigent Vladimir Ashkenazy zusammen mit dem Deutschen Symphonie-Orchester Berlin Schostakowitschs monumentale Fünfte. Die 1937 in Leningrad uraufgeführte Sinfonie sollte den lebensbedrohlich schikanierten Komponisten gegenüber der stalinistischen Kulturbürokratie rehabilitieren. Dass dies jedoch alles andere als ein Werk der Anpassung ist, verrät schon der düstere Tonfall. **180 Min.**

LITERATUR 9.00 MDR KULTUR

Stolpertexte

PODCAST Die Autorin Dana von Suffrin (Foto) beleuchtet die Lebensgeschichte von Werner Kleeman aus Gaukönigshofen, der in den Wirren des Dritten Reichs vor den Nazis fliehen konnte, doch ein Leben lang unter den Folgen der Verfolgung litt. **35 Min.**

EUROPA 19.15 DEUTSCHLANDFUNK

Fly Me To The Moon

TALK Was ist Europas Rolle beim neuen Wettlauf ins All? In der Sendung zu Gast sind der Politiker Thomas Jarzombek und Dr. Insa Thiele-Eich (Foto), Meteorologin, Klimawissenschaftlerin und angehende Astronautin. **45 Min.**

LITERATUR 19.30 DLF KULTUR

Australien und seine Thrillerszene

FEATURE Australische Krimis führen oft ins abgelegene Outback (Foto) und spiegeln die Widersprüche der Gesellschaft. Autorinnen und Autoren wie Candice Fox und Garry Disher nutzen das Genre, um soziale Spannungen zu erkunden. **30 Min.**

ARD-NACHTKONZERT

0.03 **Rode** Violinkonzert h-Moll op. 19; Friedemann Eichhorn, Violine; SWR-Rundfunkorchester Kaiserslautern, Ltg.: Nicolás Pasquet **Mendelssohn** Sechs Lieder ohne Worte op. 30; Michael Korstick, Klavier **J.S. Bach** „Gott der Herr ist Sonn und Schild" BWV 79; Dorothee Mields, Sopran; Benno Schachtner, Countertenor; Tobias Berndt, Bass; Gaechinger Cantorey, Ltg.: Hans-Christoph Rademann **Bruch** Streichquartett c-Moll op. 9; Mannheimer Streichquartett **Atterberg** Sinfonie Nr. 8; Radio-Sinfonieorchester Stuttgart, Ltg.: Ari Rasilainen 2.03 **MacKenzie** Klavierkonzert G-Dur op. 55 **W.F. Bach** Konzert Es-Dur **Rheinberger** „In Sturm und Frieden" op. 170 **Pleyel** Sinfonia concertante F-Dur **Strawinsky** Capriccio 4.03 **Gouvy** Sinfonie brève op. 58 **J.S. Bach** Partita a-Moll BWV 827 **Pleyel** Sinfonia concertante B-Dur 5.03 Werke von Dvorák, Chopin, Telemann, Grainger, C.Ph.E. Bach, Emilie Mayer

Podcast · Mehrkanalton · Für Kinder · Hörspiel

23. MAI

HÖRZU

BAYERN 1

5.05 Am Morgen 5.10 Fahns besondere Morgennummer auf Bayern 1
5.56 Gedanken zum Tag 6.30 – 17.30 Uhr Das Wichtigste aus Ihrer Region: jeweils stündlich um .30 Uhr (außer 12.30 Uhr) 7.50 Die Superbayern – Comedy mit Wolfgang Krebs 8.50 Fahns finale Frage
9.05 Bayern 1 am Vormittag Mit Regional-Infos
12.05 Bayern 1 -Mittags in ... Das Magazin (Getrennte Ausstrahlung über die fünf UKW-Sendergruppen)
13.05 Am Nachmittag Mit News und Musik 14.45 Die Superbayern – Comedy mit Wolfgang Krebs 15.45 Quiz: Erste Antwort Bayern 1 16.55 Letzte Worte
17.05 Bayernmagazin Mit Christine Rose, Uwe Erdelt 17.10 Held der Woche 17.40 Lustig, listig, launig – Die Lallinger!
19.05 Am Abend Mit Christine Rose, Uwe Erdelt
20.03 Am Abend Lieblingsstars und Lieblingshits mit 22.58 Auf ein Wort
23.03 ARD-Hitnacht 23.56 Bayern-, Deutschland- und Europahymne
0.00 ARD-Hitnacht

BAYERN 3

5.00 Die Frühaufdreher Alles was wichtig ist und alle Hits von heute! 6.40 Harry G – das Diss-Like der Woche 8.10 Wirklich wahr – oder wahnsinnig gut erfunden?
9.00 Alle Hits von heute – am Vormittag
12.00 Update Alles was Bayern und die Welt bewegt Mit Sebastian Schaffstein, Stefan Kreutzer 12.30 Bayern um Halb
13.00 Alle Hits von heute – am Nachmittag Stars, Storys und ganz viel neue Musik 13.30 Bayern um Halb 14.15 Harry G – das Diss-Like der Woche 14.30 Bayern um Halb
16.00 Bayern 3 Fayerabend Wir fayern Bayern 16.30 Bayern um Halb 18.30 Bayern um Halb: Das Wichtigste aus allen bayerischen Regionen
19.00 Chartshow Die offiziellen bayerischen Charts und die neuesten Tracks der Woche
21.30 Party-Hitmix 21.58 Auf ein Wort
0.00 Die Nacht

BR-KLASSIK

6.05 Allegro Ihr Morgen – Ihre Musik Mit Antonia Goldhammer 6.30 Klassik aktuell 7.20 Klassik aktuell 7.40 Klassik aktuell 8.20 Klassik aktuell 8.40 **Was heute geschah – der Musikkalender** 23.5.1864: Kaiser Franz Joseph vergisst seinen Groll gegen Johann Strauß und verleiht ihm die goldene Künstler-Medaille
8.57 Werbung
9.05 Der Vormittag Klassisch durch Ihren Tag
H. Bach Sonata F-Dur; Musica Antiqua Köln
Schubert „Rosamunde", Ouvertüre; Symphonieorchester des Bayerischen Rundfunks, Ltg.: Riccardo Muti
W.A. Mozart Sinfonie Es-Dur KV 184; Concertgebouw-Orchester Amsterdam, Ltg.: Nikolaus Harnoncourt
Joh. Strauß „Rosen aus dem Süden" op. 388; Wiener Philharmoniker, Ltg.: Karl Böhm **Dvorák** Rondo g-Moll op. 94; Heinrich Schiff, Violoncello; André Previn, Klavier **Emilie Mayer** Ouvertüre Nr. 2 D-Dur; Mecklenburgische Staatskapelle Schwerin, Ltg.: Mark Rohde **Rossini** Introduktion, Thema und Variationen C-Dur; Orchestra di Padova e del Veneto, Oboe und Ltg.: Diego Dini Ciacci **Mendelssohn** Violinkonzert e-Moll op. 64; Viktoria Mullova, Violine; Orchestre Révolutionnaire et Romantique, Ltg.: John Eliot Gardiner **Cassadó** Sérénade; Alban Gerhardt, Violoncello; Rina Dokshinsky, Klavier **Lecce** Mandolinenkonzert G-Dur; Raffaele La Ragione, Mandoline; Il Pomo d'Oro **Ravel** Introduktion und Allegro; Ruriko Yamamiya, Harfe; Magali Mosnier, Flöte; Olivier Patey, Klarinette; Quatuor Ebène **Telemann** Suite D-Dur „Le tintamare"; Musica Antiqua Köln, Ltg.: Reinhard Goebel **Pärt** „Fratres"; Gidon Kremer, Violine; Deutsche Kammerphilharmonie **Berlioz** „Le carnaval romain" op. 9; Bamberger Symphoniker, Ltg.: Carl St. Clair
12.03 Der Nachmittag Stück für Stück genießen 12.30 **Was heute geschah – der Musikkalender** 23.5.1864: Kaiser Franz Joseph vergisst seinen Groll gegen Johann Strauß und verleiht ihm die goldene Künstler-Medaille 13.30 Das neue Album oder: Ihr Musikwunsch
16.03 Leporello In der Sendung gibt es neben klassischer Musik auch Informationen zum aktuellen Geschehen in der Klassikszene, von modernen Musikern über Chöre bis hin zu berühmten Orchestern. Viele junge Vollblutmusiker sorgen immer wieder dafür, dass Klassik nicht nur auf berühmte Dirigenten und deren Orchester reduziert wird. Neu arrangiert erstrahlt so manches klassisches Werk in neuem Glanz. Mit Christian Schuler 16.15 Klassik aktuell 16.40 **Was heute geschah – der Musikkalender** 23.5.1864: Kaiser Franz Joseph vergisst seinen Groll gegen Johann Strauß und verleiht ihm die goldene Künstler-Medaille 17.15 Klassik aktuell 17.40 Klassik aktuell
18.03 Klassik-Stars Linos Ensemble **Debussy** „Prélude à l'après-midi d'un faune" **Reinecke** Klavierquartett D-Dur op. 272 **Mahler** „Lieder eines fahrenden Gesellen"; Olaf Bär, Bariton **Joh. Strauß** „Der Zigeunerbaron" op. 418
19.03 KlassikPlus Zum 100. Geburtstag von Dietrich Fischer-Dieskau (1). Ein Porträt Von Robert Jungwirth
20.03 Konzert der musica viva **Vivier** „Et je rêverrai cette ville étrange" **Lachenmann** „Klangschatten – mein Saitenspiel" **Saunders** „To an Utterance"; Nicolas Hodges, Klavier; Solist*innen des BRSO; Symphonieorchester des Bayerischen Rundfunks, Ltg.: Matthias Hermann (Direkt aus dem Herkulessaal der Münchner Residenz)
22.03 Orgelmusik **Genzmer** Concerto über das „Te Deum laudamus"; Edgar Krapp; Bach-Trompetenensemble München, Ltg.: Arnold Mehl **Treuheit** „teretisma 4"; Klaus Treuheit **Blendinger** Invention und Choral; Herbert Blendinger, Violine; Karl Christian Kroll, Orgel **Enjott Schneider** Orgelsinfonie Nr. 10 „B-A-C-H"; Hansjörg Albrecht
23.03 Jazztime Das Jazzkonzert Jazz und Tango: Die Band der französischen Bandoneon-Spielerin Louise Jallu bei der Internationalen Jazzwoche Burghausen
0.03 Das Nachtkonzert

MDR

SACHSEN-ANHALT

5.00 Der schönste Morgen Perfekter Start in den Tag mit den Hits unseres Lebens 5.30 Das Land um halb 5.50 An(ge)dacht! 6.30 Ihre Region aus erster Hand 7.30 Ihre Region aus erster Hand 8.30 Ihre Region aus erster Hand
9.00 Ihr Vormittag 9.30 Ihre Region aus erster Hand 9.50 An(ge)dacht! 10.30 Das Land um halb 11.30 Das Land um halb
12.00 Ihr Nachmittag 12.00 Der Tag in Sachsen-Anhalt 12.30 Das Land um halb 13.30 Das Land um halb 14.30 Das Land um halb 15.30 Das Land um halb
16.00 Ihr Feierabend 16.30 Das Land um halb – Nachrichten aus den Regionen Sachsen-Anhalt 17.00 Der Tag in Sachsen-Anhalt 17.30 Das Land um halb – Nachrichten aus den Regionen Sachsen-Anhalt
20.00 80er Hit-Abend
23.00 ARD-Hitnacht

SACHSEN

5.00 Guten Morgen Sachsen darin Das Wort zum Tag und die Glückwünsche Starten Sie gut informiert und entspannt in den Tag. Die ganze Sendung hindurch gibt es im Wechsel informative Beiträge zum aktuellen Geschehen eingebettet in die gewohnt spritzige Musikmischung. Wie die Hörerschaft das kennt, wird viel Wert auf Information gelegt. So bleibt man stets auf dem Laufenden, was bedeutsame und interessante Geschehnisse im Sendegebiet und weltweit betrifft.
10.00 Der Tag
13.00 Der Radioreport
13.08 Der Nachmittag
18.00 Der Radioreport
18.08 Musikgeschichten
20.00 Die 80er Show
23.00 ARD-Hitnacht

THÜRINGEN

5.00 Johannes und der Morgenhahn
9.00 MDR Thüringen mit Haase und Waage
12.00 Der Mittag
15.00 Ramm am Nachmittag
18.00 Das Fazit vom Tag – Die wichtigsten Themen und Ereignisse des Tages Moderation: Andreas Menzel
19.00 Single Time Schluss mit Alleinsein
23.00 ARD-Hitnacht

MDR KULTUR

6.00 Am Morgen
9.00 Lesezeit Dana von Suffrin: Stolpertexte. Das wir noch da sind ist doch ein Wunder. Mit Dietrich Hollinderbäumer, Christoph Gawenda, Oscar Hoppe, Max Urlacher, Judith Engel (Produktion: MDR 2024)
9.35 Am Vormittag
12.00 Am Mittag Aktuelle Berichte zu den wichtigsten Themen des Tages.
14.00 Die Klassikerlesung Stendhal: „Das Leben des Henry Brulard" (15/18). Es liest Hans-Helmut Dickow
14.30 Am Nachmittag Der Blick in die Welt bei MDR KULTUR international, aktuelle Berichte aus dem kulturellen und politischen Leben.
18.00 MDR Kultur spezial Der aktuelle, ausführliche Themenschwerpunkt aus Kultur, Gesellschaft und Politik.
19.00 Lesezeit Dana von Suffrin: Stolpertexte. Das wir noch da sind ist doch ein Wunder
19.35 Jazz Lounge Die perfekte Mischung für Jazz-Fans und Hörer, die mit Jazz einfach nur entspannt in den Abend starten wollen.
20.00 MDR Kultur im Konzert Sächsisches Mozartfest – Eröffnungskonzert **W.A. Mozart** Ouvertüren zu „Cosi fan tutte", „Die Hochzeit des Figaro", „Don Giovanni" und „Zauberflöte" sowie Bassarien aus Opern von Mozart; Klaus Mertens , Bassbariton, Mozartfest-Preisträger 2025; Netzwerkorchester, Ltg.: Václav Luks (Direkt aus der Kreuzkirche Chemnitz)
22.30 MDR Kultur Bach Podcast
23.00 Chor-Magazin
23.30 Orgelmagazin
0.00 Die Nacht

BR24

5.58 Impressum
6.00 BR24 – Informationen am Morgen
9.00 BR24 – Informationen am Vormittag
12.00 BR24 – Informationen am Mittag
14.00 Nachrichten
14.05 11KM: der tagesschau-Podcast
14.28 Verkehr, Wetter
14.30 BR24 – Informationen am Nachmittag
18.00 BR24 – Informationen am Abend
20.00 Infoblock
20.15 Sportschau im Radio
22.00 ARD-Infonacht
0.00 Nachrichten
0.03 ARD-Infonacht

RADIOPROGRAMM

BAYERN 2

5.03 Bayern 2-Playlist
6.05 Die Welt am Morgen Politik Kultur Gesellschaft 6.45 Kultur am Morgen 6.57 Gedanken zum Tag 7.45 Kultur am Morgen 8.45 Kultur am Morgen
9.05 Bayern 2 Nah dran Moderation: Birgit Magiera 9.20 **Radiowissen** Die Küche – Zwischen Kochen und Kommunikation 9.50 **Kalenderblatt** 23.5.1983: Dänischer Biologe entdeckt verborgene Lebenswelt zwischen Sandkörnern 11.10 Nahaufnahme
12.04 Tagesgespräch
13.04 Stadt Land Leute Aus Bayerns Regionen
14.04 Bayern 2 Kulturleben Film, Serie, Kabarett, Theater 14.10 Film des Lebens 14.25 Radiospitzen
14.40 Schalom Jüdischer Glaube – Jüdisches Leben
15.04 Bayern 2 Kulturleben Wissen und Kultur 15.10 Radiowissen 15.30 Kultur-Update
16.04 Eins zu Eins. Der Talk Eine Stunde, zwei Menschen
17.04 Die Welt am Abend Politik Gesellschaft Wissenschaft 17.53 Das Wirtschaftsgespräch
18.04 Radiomikro Für Kinder jeden Alters
18.53 Betthupferl Aus dem Computer gefallen, II (5/5): Computerspielverbot Von Cee Neudert Mit Burchard Dabinnus
19.04 Zündfunk Mit Ann-Kathrin Mittelstraß, Ralf Summer
20.03 Bayern 2 Salon Hörspiel & Podcast
22.03 Eins zu Eins Eine Stunde, zwei Menschen
23.03 Nachtmix
0.03 Nachtkonzert

HR 2

6.00 Am Morgen 6.30 Zuspruch 7.30 Frühkritik 8.40 Buch-Tipp
9.30 Lesung
10.00 Am Vormittag **Paganini** „I palpiti" für Violine und Klavier op. 13 **Quantz** Flötenkonzert g-Moll **Saint-Saëns** „Samson und Dalila" – Arie „Mon coeur s'ouvre à ta voix" **Beethoven** Klaviersonate F-Dur op. 54 **Dvorák** Amerikanische Suite A-Dur op. 98b
12.00 Doppelkopf
13.00 Am Mittag **Mendelssohn** Hebriden-Ouvertüre op. 26; hr-Sinfonieorchester, Ltg.: Gilbert Varga **Mozart** „Figaros Hochzeit" – Rosenarie der Susanna; Karina Gauvin, Sopran; Les Violins du Roy, Ltg.: Bernard Labadie **Boccherini** 9. Gitarrenquintett C-Dur „La ritirata di Madrid"; Europa galante **Smetana** Die Moldau; Philharmonisches Orchester Oslo, Ltg.: Mariss Jansons
14.30 Lesung
15.00 Hörbuchzeit
16.00 Am Nachmittag Gut informiert mit dem aktuellen Kulturgespräch und entspannter Musik durch den Nachmittag.
18.00 Der Tag Ein Thema, viele Perspektiven
19.00 Hörbar Musik grenzenlos
20.00 Konzertsaal **Brahms** Haydn-Variationen **J. Haydn** Trompetenkonzert Es-Dur **Brahms** 3. Sinfonie F-Dur op. 90; Sebastian Berner, Trompete; hr-Sinfonieorchester, Ltg.: Alain Altinoglu (Aufnahme vom 22. Mai 2025 aus dem Großen Saal der Alten Oper Frankfurt)
23.00 Doppelkopf
0.03 ARD-Nachtkonzert

DLF KULTUR

5.05 Studio 9 6.20 **Wort zum Tage** Andreas Hauber, Ellwangen, Katholische Kirche 7.40 Alltag anders
9.05 Im Gespräch
10.05 Lesart Das Literaturmagazin
11.05 Tonart 11.30 Musiktipps
12.05 Studio 9
13.05 Länderreport
14.05 Kompressor
15.05 Tonart 15.30 Musiktipps 15.40 Live Session
17.05 Studio 9
18.05 Wortwechsel
19.05 Shabbat
19.30 Literatur Krimis sind hier Kult. Australien und seine Thrillerszene Von Margarete Blümel
20.00 Konzert **Pärt** „Magnificat"; „Nunc dimittis"; „The deer's cry"; „Summa"; „Dopo la victoria"; Sieben „Magnificat"-Antiphonen; „Which Was the Son of...", „Da pacem"; „Kontakion", „Ikos", „Prayer after the kanon", aus: „Kanon Pokajanen"; Estonian Philharmonic Chamber Choir, Ltg.: Tõnu Kaljuste (Aufzeichnung vom 18.05.2025, Kammermusiksaal der Philharmonie Berlin)
22.30 Musikfeuilleton Dietrich Fischer-Dieskau – Sänger, Lehrer, Autor, Dirigent Von Kirsten Liese Der Bariton Dietrich Fischer-Dieskau, dessen 100. Geburtstag die Musikwelt am 28. Mai 2025 begehen wird, war eine der prägenden Sängerpersönlichkeiten des 20. Jahrhunderts. Die Autorin lässt hier den Künstler selbst zu Wort kommen.
23.05 Fazit 23.50 Kulturpresseschau
0.05 Lange Nacht Eine Lange Nacht über Zuversicht
3.05 Tonart

RBB

RADIO3

6.00 Am Morgen 6.10 Aktuell 6.20 Der Stichtag 6.30 Kultur kompakt 6.50 Worte für den Tag 7.10 Aktuell
10.00 Klassik bis Zwei 10.30 Kultur kompakt 10.40 Musikalisches Kalenderblatt
13.30 Lesung Theodor Fontane: Der Stechlin (11/32)
14.00 Meine Musik
15.50 Schalom
16.00 Am Nachmittag 16.10 Aktuell 16.30 Kultur kompakt
18.00 Suite – der Kulturtalk
19.00 Auftakt
20.00 Konzert Werke von Beethoven, R. Strauss, Reger, Rachmaninow, Schostakowitsch
23.00 Lesung
23.30 Klassik Lounge
0.03 Das Nachtkonzert

KLASSIK RADIO

Hörertelefon: (09 00) 5 59 00 55 (99cent/Minute)
e-mail: wunsch@klassikradio.de
Internet: http:/www.klassikradio.de

5.00 Klassik Radio mit Klara Jäger Klara Jäger begleitet Sie am Morgen. Starten Sie mit Klassik Radio, der schönsten Klassik und Filmmusik gut in den neuen Tag.
7.00 Klassik Radio mit Thomas Ohrner
14.00 Klassik Radio mit Alexandra Berger Alexandra Berger ist während der Arbeit an Ihrer Seite. Bleiben Sie entspannt mit Klassik Radio, der schönsten Klassik und Filmmusik.
19.00 Klassik Radio Furioso mit Rolando Villazon
20.00 Klassik Radio mit Evita Helling
22.00 Musik zum Entspannen & Genießen

SWR KULTUR

6.00 Am Morgen 6.20 **Zeitwort** 23.05.1999: Johannes Rau wird Bundespräsident 7.57 Wort zum Tag
8.30 Das Wissen
9.05 Musikstunde Casanova 300 – „Auch die schönste Frau ist an den Füßen zu Ende" (5/5) Mit Katharina Eickhoff
10.05 Treffpunkt Klassik Musik. Meinung. Perspektiven.
11.57 Kulturtipps
12.30 Am Mittag Das Magazin für Kultur und Gesellschaft
13.05 Mittagskonzert Schwetzinger SWR-Festspiele 2025. SWR Kultur New Talent Werke von Debussy, J. Haydn, Babajanian, Schubert, Meipariani, Arutjunjan, Chatschaturjan
15.05 Feature Starke Menschen brauchen keine starken Führer – Die afroamerikanische Bürgerrechtsaktivistin Ella Baker
16.05 Impuls Wissen aktuell
17.05 Forum
17.50 Jazz vor Sechs
18.30 Am Abend Ihr kultureller Abendspaziergang
20.03 Abendkonzert Schwetzinger SWR-Festspiele 2025. Wunderkinder **C. Schumann** Klaviertrio g-Moll op. 17 **Auerbach** Klaviertrio Nr. 1 **Mendelssohn** Klaviertrio Nr. 1 d-Moll op. 49; Raphaela Gromes, Violoncello; Eldbjørg Hemsing, Violine; Alexei Volodin, Klavier (Konzert vom 21. Mai 2025 im Mozartsaal)
22.03 Vor Ort Casanova und der Reiz der Verführung – Don Juan und Don Giovanni als Erben Casanovas (Aufzeichnung vom 3. Mai 2025)
23.03 Musikstunde
0.03 Nachtkonzert

NDR KULTUR

6.00 Der Morgen Aktuelles aus der Kultur und viel Musik 7.50 Morgenandacht
8.30 Vorgelesen Sara Gmuer: 18. Stock (10/14) Es liest Nina Reithmeier
9.00 Der Morgen
10.00 Der Vormittag 10.20 NachGedacht 10.40 Lauter Lyrik 12.40 Neue Bücher
13.00 NDR Kultur à la carte Gespräche mit Menschen, die etwas zu sagen haben
14.00 Der Nachmittag Mit Eva Schramm 15.20 Freitagsforum
16.00 Das Journal Das Journal informiert umfassend über das aktuelle Kulturgeschehen, setzt Schwerpunkte und spürt kulturpolitische und künstlerische Trends auf.
18.00 NDR Kultur à la carte Gespräche mit Menschen, die etwas zu sagen haben
19.00 Musica NDR Jazzkonzert: Uli Beckerhoff Quartett
20.00 Oper **Alban Berg: „Wozzeck"** Oper in drei Akten Mit Matthias Goerne (Wozzeck, Bariton), Michael Weinius (Tambourmajor, Tenor), Martin Mitterrutzner (Andres, Tenor), Peter Hoare (Hauptmann, Tenor), Falk Struckmann (Doktor, Bariton), Christine Goerke (Marie, Sopran), Stefanie Irányi (Margret, Alt), Isaak Lee (Der Narr, Tenor), Fabian Kuhnen (1. Handwerksbursch, Bass), Andreas Heinemeyer (2. Handwerksbursch, Bariton), Dávid Csizmár (Soldat, Sprechrolle), NDR-Vokalensemble, NDR Elbphilharmonie Orchester, Alan Gilbert (Leitung)
23.00 NDR Bigband
0.03 Nachtkonzert

RBB

ANT. BRANDENBURG

5.00 Guten Morgen Brandenburg Gut geweckt und gut in den Tag!
10.00 Hallo Brandenburg Service, Veranstaltungstipps, Unterhaltung am Vormittag
14.00 Antenne am Nachmittag Das Neueste aus den Regionen
17.00 Antenne am Abend 19.04 Unser Sandmännchen
20.00 Antenne Brandenburg – Die schönste Musik!
0.00 ARD-Hitnacht

HR 1

„hr1 - Genau meins"

5.00 hr1 am Morgen 6.30 Die hessenschau 7.30 Die hessenschau Reporter aus ihren Regionen in Südhessen / Rhein-Main / Osthessen / Mittelhessen / Nordhessen
9.00 hr1 am Vormittag 9.30 Die hessenschau Reporter aus ihren Regionen in Südhessen / Rhein-Main / Osthessen / Mittelhessen / Nordhessen
12.00 hr1 am Mittag 13.40 hr1-Wochenendtipps – Was ist los in Südhessen / Rhein-Main / Osthessen / Mittelhessen / Nordhessen
15.00 Die Jürgen Rasper Show 15.30 Die hessenschau 16.30 Die hessenschau Reporter aus ihren Regionen in Südhessen / Rhein-Main / Osthessen / Mittelhessen / Nordhessen 17.30 Die hessenschau Reporter aus ihren Regionen in Südhessen / Rhein-Main / Osthessen / Mittelhessen / Nordhessen
19.00 hr1-Dancefloor
0.00 ARD-Hitnacht

MDR AKTUELL

5.00 Stunden-Programmschema 5.06 Aktuelle Berichte 5.13 Börse in Frankfurt, New York und Tokio 5.15 Kurznachrichten 5.17 Berichte zum Zeitgeschehen mit Service, Tipps und Kultur 5.29 Ausblick auf die kommende halbe Stunde 5.36 Aktuelle Berichte 5.40 Sport 5.45 Kurznachrichten 5.47 Aktuelle Berichte und Regionales aus Thüringen, Sachsen, Sachsen-Anhalt 5.58 Wetter 5.59 **Ausblick auf die kommende Stunde**

DEUTSCHLANDFUNK

5.05 Informationen Berichte, Interviews, Reportagen
9.05 Kalenderblatt Vor 80 Jahren: Der NS-Verbrecher Heinrich Himmler nimmt sich das Leben
9.10 Europa heute
9.35 Tag für Tag
10.08 Lebenszeit
11.35 Umwelt und Verbraucher
12.10 Informationen Berichte, Interviews, Musik
13.35 Wirtschaft
14.10 Deutschland heute
14.35 Campus und Karriere Das Bildungsmagazin
15.05 Corso
15.35 @mediasres
15.52 Schalom
16.10 Büchermarkt Etwa 90.000 neue Bücher erscheinen jedes Jahr und buhlen um unsere Aufmerksamkeit. Das Magazin gibt eine Orientierungshilfe und stellt Neuerscheinungen vor.
16.35 Forschung
17.05 Wirtschaft und Gesellschaft
17.35 Kultur heute
18.10 Infos am Abend
18.40 Hintergrund
19.09 Kommentare und Themen der Woche
19.15 ZEIT-Forum Wissenschaft Fly me to the moon: Europas Rolle beim neuen Wettlauf ins All Moderation: Ralf Krauter, Andreas Sentker
20.05 Feature Selling Out or Giving Up. Popmusik zwischen Kunst und Kommerz
21.05 On Stage Zu Hause aufgenommen. JD Simo & Band (Aufnahme vom 11.12.2021 aus Nashville, Tennessee)
22.05 Spielraum Bluestime – Neues aus Americana, Blues und Roots
22.50 Sport aktuell
23.10 Der Tag
0.05 DLF Radionacht

SWR DASDING

„DASDING – Alles was du willst"

5.00 Musik Nonstop
6.00 DasDing – Morgens klarkommen
10.00 DasDing
14.00 DasDing
18.00 DasDing Play
20.00 Musik Nonstop Noch mehr Musik kann man in eine Stunde Radioprogramm nicht hineinpacken. In dieser Sendung gibt es Charthits am laufenden Band, ohne Moderation, Werbung oder sonstiges störendes Gerede.
22.00 Blue Moon
0.00 Musik Nonstop
1.00 Die junge Nacht

RADIO TOP 40

„radio TOP 40 Dein offizieller Sounddealer"

6.00 Morgenshow mit Nick Die radio TOP 40 MorningShow! Mit Nick beim Zähneputzen, Kaffee kochen oder auf dem Weg zur Arbeit. Wer früher aufsteht, ist früher fröhlich munter ;).
9.00 Der Vormittag mit Anna
13.00 Der Nachmittag mit Björn
18.00 In die Nacht mit Carlo
21.00 Maximum Musik Maximum Musik auf radio TOP 40

MDR JUMP

5.00 Die MDR JUMP Morningshow Montags bis freitags von 5 bis 10 Uhr begrüßen die Moderatoren Sarah von Neuburg und Lars-Christian Karde die Hörer mit guter Laune und einem Lächeln auf den Lippen.
10.00 MDR JUMP Bei der Arbeit
14.00 Der MDR JUMP Feierabendcountdown
19.00 MDR JUMP Die Themen des Tages
20.00 Pop – Die Abendshow
0.00 Popnacht

WOCHENÜBERSICHT 17. – 23. 05. 2025

ANT. THÜRINGEN

SAMSTAG
5.00 Supersamstag
12.00 Supersamstag
18.00 Charts
0.00 Nachtmix

SONNTAG
5.00 Mehr Musik-wochenende Thüringens beste Musikmischung
18.00 Die Yesterhits Die größten Pop- und Rocksongs aller Zeiten
0.00 Nachtmix

MONTAG–FREITAG
5.00 Guten Morgen Thüringen Frühstück mit den Moderatoren
10.00 Björn bei der Arbeit
14.00 Anna & Alex. Die Nachmittagsshow
19.00 Ostermann am Abend
0.00 Nachtmix

LANDESWELLE

THÜRINGEN

SAMSTAG
8.00 Das LandesWelle Samstags-Frühstück Der perfekte Samstag startet im besten Fall mit einer schönen Tasse Kaffee, einem leckeren Frühstück und mit LandesWelle Thüringen!
10.00 Der wirklich witzige Wochenrückblick
12.00 Der Mittag
13.00 LandesWelle Thüringen am Nachmittag

SONNTAG
8.00 Sonntag Morgen: Toby Bräuer
12.00 Der Mittag
14.00 Der wirklich witzige Wochenrückblick
18.00 YESTERHITS

MONTAG–FREITAG
5.00 Perfekt geweckt
12.00 Der Mittag
13.00 LandesWelle Thüringen am Nachmittag
19.00 Die 70er um 7ieben bei LandesWelle
20.00 Die 80er um 8cht bei LandesWelle

RADIO BROCKEN

SAMSTAG
6.00 Radio Brocken am Wochenende
18.00 Die Radio Brocken 80er Party

SONNTAG
6.00 Radio Brocken am Wochenende
8.00 Der Gute-Laune-Sonntag mit Marc Angerstein
18.00 Radio Brocken am Wochenende
22.00 Die Radio Brocken Podcast-Nacht
23.00 Die Radio Brocken Hörspielnacht

MONTAG–FREITAG
5.00 Die Radio Brocken Morgenshow – Unser Team für Sachsen-Anhalt! mit Tilo Liebsch und Amrei Gericke
10.00 Radio Brocken von Zehn bis Zwei mit Jörn Bastian
14.00 Der neue Nachmittag bei Radio Brocken
19.00 Radio Brocken am Abend Do (22.00): Die Radio Brocken Podcast-Nacht
23.00 Di./Mi.: **Die Hörspielnacht**

HITRADIO RTL

SACHSEN

SAMSTAG
6.00 Die Hitradio RTL 80er Wochenenden Mit Axel Metz
13.00 Die Hitradio RTL 80er Wochenenden Mit Daniel Pavel oder Lydia Ernst
19.00 Die 80er Party am Wochenende
23.00 Die Hitradio RTL 80er Wochenenden

SONNTAG
7.00 Die Hitradio RTL 80er Wochenenden Mit Ariane Fiedler oder Daniel Pavel
13.00 Die Hitradio RTL 80er Wochenenden Mit Stephan Bodinus
19.00 Die Hitradio RTL 80er Wochenenden
0.00 80er, 90er, 100% Sachsensound

MONTAG–FREITAG
5.00 Die Hitradio RTL Morningshow Mit Uwe Fischer und Katja Möckel
10.00 Der Hitradio RTL Musikvormittag Mit Ariane Fiedler
14.00 Die Hitradio RTL Feierabendshow Mit Mirko Jacob und Claudia Heidler
19.00 80er, 90er, 100% Sachsensound FR: 19.00 Die Sendung ohne Namen 23.00 Die Hitradio RTL 80er Wochenenden

RADIO PSR

SAMSTAG
7.00 Die RADIO PSR Samstagsshow mit Jenny
12.00 #neuehits mit Peggy
14.00 RADIO PSR am Samstag mit Timon
20.00 Die barba radio Show bei RADIO PSR

SONNTAG
8.00 RADIO PSR am Sonntag Abwechslungsreiche Musik, ganz viel Spaß und tolle Veranstaltungstipps für die ganze Familie
18.00 Themen, die Sachsen bewegen Friederike Ursprung und Daniel Heinze beleuchten die wichtigsten Themen der Woche aus christlicher Perspektive. Eine Sendung der Kirchen in Sachsen.

MONTAG–FREITAG
5.00 Die RADIO PSR Morningshow mit Rocky, Mandy und Euch!
10.00 RADIO PSR bei der Arbeit mit Karo
15.00 Die Steffen Lukas-Feierabendshow Alles, was Ihr für einen unterhaltsamen Arbeits-Endspurt braucht: Viel Musik, spannende Storys, unterhaltsame Spiele mit tollen Gewinnen und die wichtigsten Infos des Tages.

RADIO SAW

SAMSTAG
6.00 Muckefuck Das Original
12.00 Am Wochenende mit Sport und Events 14.45 Freddys Welt
18.00 Der radio SAW-Superhit-Mix

SONNTAG
6.00 Am Sonntag 6.00 Kirche auf radio SAW 9.00 und 18.00 jeden 2. Sonntag: Sina Peschke trifft Promis
0.00 Partymix

MONTAG–FREITAG
5.00 Muckefuck
10.00 Am Vormittag
15.00 Von drei bis frei! FR: Die Freitagsshow
20.00 Der Abend Die beste Mischung! Die meiste Abwechslung! Superhits für SAW-Land!

MDR SPUTNIK

SAMSTAG
6.00 Deine Lieblingsmusik
8.00 Sputnik läuft
10.00 Sputnik Hyped
14.00 Dein Wochenende
19.00 Firstplay
20.00 Disco
22.00 Club Residents
23.00 Club
0.00 Heimspiel (Wh.)
3.00 Junge Nacht der ARD

SONNTAG
6.00 Deine Lieblingsmusik
10.00 Dein Wochenende
15.00 Popkult
19.00 Sputnik Chill mit...
20.00 Radio mit K
21.00 Deine Lieblingsmusik
22.00 Roboton (Wh.)
23.00 Soundcheck (Wh.)
0.00 Black Beatz
2.00 Rock It (Wh.)
3.00 Junge Nacht der ARD

MONTAG–FREITAG
5.00 Deine Lieblingsmusik
6.00 TAG und WACH
10.00 SPUTNIK läuft
14.00 Homezone
18.00 Dein Abend FR: Heimspiel (19.00)
20.00 MO: Firstplay DI: Soundcheck MI: Roboton: Eine Stunde Elektro DO: Rock It
21.00 MO/DI: Dein Abend MI: Pride /Deutschland 3000 im Wechsel DO: Dein Abend
22.00 MI: Dein Abend FR: Black Beatz 0.00 Disco
0.00 Junge Nacht der ARD

HR 4

SAMSTAG
6.00 Mein Samstagmorgen in Hessen
10.00 Dieter am Samstag
13.00 hr4 bis fünf
17.00 Die ARD Schlagerparty
20.00 Die ARD Schlagerparty
0.00 Die ARD Schlagernacht

SONNTAG
6.00 Mein Sonntagmorgen in Hessen 7.40 Übrigens...
10.00 Mein schöner Sonntag
13.00 Wünsch Dir was
14.00 hr4-Oldies
17.00 Die ARD Schlagerhitparade
19.00 hr4 am Sonntagabend
20.00 hr4 – Gute-Laune-Hits nonstop
0.00 Die ARD Schlagernacht

MONTAG–FREITAG
6.00 Mein Morgen in Hessen Mo/Fr: 07.20 Comedy – Der ganz normale Wahnsinn
10.00 Britta am Vormittag
12.00 Britta am Mittag
13.00 Wünsch Dir was
14.00 Am Nachmittag 14.30 hr4 – regional 15.50 Haus und Garten
16.00 Mit hr4 in den Feierabend 16.30 hr4 – regional 17.45 Übrigens...
20.00 hr4 – Musik liegt in der Luft
0.00 Die ARD Schlagernacht

HIT RADIO FFH

SAMSTAG
5.00 Guten Morgen, Hessen!
9.00 Die schöne Samstagsshow
13.00 Hoch die Hände: Samstag
18.00 FFH – Was Geht?!
21.00 FFH Just Party
0.00 FFH Nachtleben

SONNTAG
6.00 Kreuz & Quer
9.00 Silvia am Sonntag – der Talk
12.00 FFH – Dein Mittag
15.00 Dein Sonntag mit Sabine
20.00 Die Du bist im Radio Show
0.00 FFH Nachtleben

MONTAG–FREITAG
5.00 Guten Morgen, Hessen!
10.00 Dein FFH-(Vor-)Mittag
14.00 Echt Evren Mit Evren Gezer und Marvin Ulrich
18.00 FFH JETZT
20.00 Dein FFH-Abend
0.00 FFH Nachtleben

ANT. BAYERN

SAMSTAG
6.00 Stefan-Meixner-Show
12.00 Schönes Wochenende
17.00 Top 40
20.00 In The Mix
0.00 Hitnacht

SONNTAG
6.00 Servus Sonntag!
9.00 Sonntagsfrühstück
12.00 Schönes Wochenende
18.00 Am Abend
0.00 Hitnacht

MONTAG–FREITAG
5.00 Guten Morgen Bayern
9.00 Bei der Arbeit
12.00 Bei der Arbeit
15.00 Am Nachmittag
19.00 Am Abend
0.00 Hitnacht

O

TV-SENDER

Anschriften · Telefon/Fax · Internet

E-Mail-Adressen finden Sie auch unter www.hoerzu.de

3SAT Postfach 4040, 55100 Mainz, **Tel.** 06131-70 12 16 1 **Fax** 06131-70 12 17 0 **Internet** www.3sat.de, **E-Mail:** info@3sat.de

ANIXE Theatinerstraße 11, 80333 München, **Tel.** 0621-490 91 160 **Internet** www.anixehd.tv

ARD Postfach 20 06 65, 80006 München, **Tel.** 089-55 89 440 **Hotline:** 0331-58569606 (digitale Sender) **Fax** 089-59 00 24 070 **E-Mail:** info@daserste.de **Internet** www.daserste.de

ARD-ALPHA Rundfunkplatz 1, 80300 München, **Tel.** 089 - 59 00 25078 **Fax** 089 - 5900 - 27 37 **Internet** www.br.de/fernsehen/ard-alpha

ARTE 4, quai du Chanoine Winterer BP 20035, F-67080 Strasbourg Cedex **Hotline** 01805-002 488 **Internet** www.arte.tv/de

BAYERISCHES FERNSEHEN Rundfunkplatz 1, 80300 München, **Tel.** 089 / 59 00 25078 **Fax** 089 / 5900 - 2 77 37 **Internet** www.br.de

BIBEL TV Wandalenweg 26, 20097 Hamburg, **Tel.** 040 - 44 50 66 - 0 **Fax** 040 - 44 50 66 - 18 **Internet** www.bibeltv.de

COMEDY CENTRAL Boxhagener Str. 80, 10245 Berlin, **Tel.** 030-700 10 00

DISNEY CHANNEL GERMANY Lilly-Palmer-Str. 2, 80636 München, **Tel.** 089-99340-0 **Fax** 089-99690-599 **Internet** http://disneychannel.de/

DMAX Sternstr. 5, 80538 München, **Tel.** 0089-20 60 99 100 **Internet** www.dmax.de

EUROSPORT Sternstraße 5, 80538 München, **Tel.** 089-62 82 45 04 **Internet** www.eurosport.de

FRANKEN TV Südwestpark 73, 90449 Nürnberg, **Tel.** 0911-9 67 96 0 **Fax** 0911-9 67 96 11 **Internet** www.franken-tv.de

HR-FERNSEHEN Bertramstraße 8, 60320 Frankfurt/Main, **Tel.** 069-15 55 111 **Fax** 069-15 55 155 **Internet** www.hr-online.de

HH 1 Rothenbaumchaussee 80, 20148 Hamburg, **Tel.** 040-41 44 24 00 **Fax** 040-41 442 567 **Internet** www.hamburg1.de

HSE 24 Münchener Straße 101 h, 85737 Ismaning, **Tel.** 0800 234 14 74 **Internet** www.hse24.de

KABEL DEUTSCHLAND GmbH Kundenservice, 99116 Erfurt, **Tel.** 0800-27 87 000 **Internet** www.KabelDeutschland.de

KABEL EINS Medienallee 7, 85774 Unterföhring, **E-Mail** zuschauerservice@kabeleins.de **Internet** www.kabeleins.de

KI.KA 99094 Erfurt, Gothaer Straße 36, **Tel.** 0180-215 15 14 **Fax** 0180-215 15 16 **Internet** www.kika.de

MDR Kantstraße 71-73, 04360 Leipzig, **Tel.** 0341-300 96 96 **Fax** 0341-300 65 37 **Internet** www.mdr.de

MÜNCHEN LIVE TV Marcel-Breuer-Str. 18-20, 80807 München, **Tel.** 089-41 20 07 70 0 **Fax** 089-41 20 07 70 7 **Internet** www.muenchen-tv.de

NDR Rothenbaumchaussee 132, 20149 Hamburg, **Tel.** 040-41 56 0 **Fax** 040-44 76 02 **Internet** www.ndr.de

NICK Boxhagener Str. 80, 10245 Berlin, **Tel.** 030 700 10 00 **Internet** www.nick.de

NRW.TV Kaistr. 3, 40221 Düsseldorf, **Tel.** 0211-95700 500 **Fax** 0211-95700 500 **Internet** www.nrw.tv

N-TV Picassoplatz 1, 50679 Köln, **Tel.** 01805-76 54 76 **Fax** 01805-183 183 **Internet** www.n-tv.de

ORF (ÖSTERREICH) Würzburggasse 30, A-1136 Wien, **Tel.** 00431-8 70 70 30 **Fax** 00431-8 70 70 330 **Internet** www.orf.at

PHOENIX Langer Grabenweg 45–47, 53175 Bonn, **Tel.** 0221 56789 600 **Internet** www.phoenix.de

PRO SIEBEN Medienallee 7, 85774 Unterföhring, **E-Mail** zuschauerservice@prosieben.de **Internet** www.prosieben.de

PRO SIEBEN MAXX Medienallee 7, 85774 Unterföhring **E-Mail** zuschauerservice@prosiebenmaxx.de **Internet** www.prosiebenmaxx.de

QVC Postfach 10 19 69, 44719 Bochum, **Tel.** 0800-293 33 33 **Internet** www.qvc.de

RADIO BREMEN (RB) Diepenau 10, 28195 Bremen, **Tel.** 0421-24 64 20 41 **Fax** 0421-24 64 20 39 **Internet** www.radiobremen.de

RBB Marlene-Dietrich-Allee 20, 14482 Potsdam, **Tel.** 0331-97 99 3 21 71 **Fax** 0331-97 99 3 21 79 **Internet** www.rbb-online.de

RIC (YFE AG) Türkenstr. 87, 80799 München, **Tel.** 089-99 72 71 0 **Internet** www.rictv.de

RTL Picassoplatz 1, 50679 Köln, **Tel.** 0221-46 70 85 58 **Internet** www.rtl.de

RTL ZWEI Lil-Dagover-Ring 1, 82031 Grünwald, **Internet** www.rtl2.de Zuschauerservice@rtl2.de

SAT.1 Medienallee 7, 85774 Unterföhring, **E-Mail** zuschauerservice@sat1.de **Internet** www.sat1.de

SAT.1 GOLD Medienallee 7, 85774 Unterföhring **E-Mail** zuschauerservice@sat1gold.de **Internet** www.sat1gold.de

SAARLÄNDISCHER RUNDFUNK (SR) 66100 Saarbrücken, **Tel.** 0681-60 21 313 **Fax** 0681-60 23 8 74 **Internet** www.sr-online.de

SERVUS TV Oberst Lepperdinger Straße 11-15, A-5071 Wals-Siezenheim **Tel.** + 43 662 84 22 44 **Internet** www.servustv.com

SIXX Medienallee 7, 85774 Unterföhring, **E-Mail** zuschauerservice@sixx.de **Internet** www.sixx.de

SKY Medienallee 26, 85774 Unterföhring, **Tel.** 089 997 279 00 **Internet** www.sky.de

SPORT 1 Münchner Straße 101 g, 85737 Ismaning, **Tel.** 089-96 066 0 **Fax** 089-960 66 10 09 **Internet** www.sport1.de

SRF (SCHWEIZ) Fernsehstraße 1-4, CH- 8052 Zürich, **Tel.** + 41 848 80 80 80 **Internet** www.srf.ch

SWR Hans-Bredow-Straße, 76530 Baden-Baden, **Tel.** 07221-92 92 05 00 **Fax** 07221-92 92 6 303 **Internet** www.swr.de

SUPER RTL Picassoplatz 1, 50679 Köln, **Tel.** 0221-46 70 85 58 **Fax** 0221-45 65 10 19 **Internet** www.super-rtl.de

TELE 5 Sternstr. 5, 80538 München, **Tel.** 089-20 60 99 100 **E-Mail** zuschauerredaktion@tele5.de, **Internet** www.tele5.de

TV5 MONDE Deutschland-Österreich, Postfach 30, A-1042 Wien **Tel.** 0043-192 03 **661** **Internet** www.europe.tv5monde.com/de

TV.BERLIN Karl-Heinrich-Ulrichs-Straße 11, 10787 Berlin, **Tel.** 030-89 64 31 27 **E-Mail** redaktion@tvb.de **Internet** www.tvb.de

VOX Picassoplatz 1, 50679 Köln, **Tel.** 0221-46 70 89 89 **Fax** 0221-95 34 37 5 **Internet** www.vox.de

WELT Zimmerstr. 50, 10888 Berlin, **Internet** www.welt.de **E-Mail:** tv@welt.de

WDR Fernsehen 50660 Köln, **Tel.** 0221-56 78 99 99 **Internet** www.wdr.de

ZDF 55100 Mainz, **Hotline** 06131-70 12 16 1 (auch digitale Sender) **Fax** 06131-70 12 17 0 **Internet** www.zdf.de

Achtung: Anrufe bei den Telefonhotlines sind kostenpflichtig!

Die 30-seitige Liste „Radiosender, Adressen & Frequenzen" können Sie bestellen bei: Redaktion HÖRZU, Leserdienst, Kennwort „Radio", FUNKE Programmzeitschriften GmbH, Großer Burstah 18–32, 20457 Hamburg. Bitte legen Sie einen adressierten, mit 1,60 € frankierten DIN A5 Umschlag bei. Die Liste steht auch unter der Internet-Adresse www.hoerzu.de als pdf-Datei zum Herunterladen bereit.

HÖRZU
RADIO AKTUELL
NR. 20/2025 | IHR RUNDFUNK-PROGRAMM VOM **17. – 23. MAI** | WWW.HOERZU.DE

ARD RADIO TATORT

Geisterdorf

„Brot weint“
Mysteriöse Todesfälle bringen nicht nur Laura Martini und den Ruf Freinaus, sondern auch die Null-Mord-Statistik des SHI (Swiss Health Institute) in die Bredouille. Sie zwingen Laura zu einer Zusammenarbeit mit dem SHI-Boss Luzi Kalberer (Thomas Sarbacher). Je tiefer die beiden in den Mordfällen ermitteln, desto unheimlicher wirkt das verlassene Bergdörfchen.
SA 19.04 **SWR Kultur**

SÜD FOTO: MAGO/HEIN HARTMANN

UNSERE PODCAST-TIPPS
TOP-HITS!

SEXUALITÄT Hajo Schumacher und Therapeutin Katrin Hinrichs sprechen offen über Lust & Liebe. abendblatt.de/podcast

BESSER LEBEN TV-Experte Prof. Ingo Froböse verrät, wie man in jedem Alter fit & gesund bleibt. hoerzu.de/podcast

Auf Plattformen wie Spotify, Apple Podcasts u.a.

HÖHEPUNKTE DER WOCHE

OPER
„L'Aiglon“
Hermann Bäumer dirigiert die selten aufgeführte Oper in Mainz.
SO 20.03 **SWR Kultur**

MAGAZIN
Tiefseekabel im Visier
Wie verwundbar ist das Daten- und Energienetz und wie kann man es schützen?
DI 8.30 **SWR Kultur**

KONZERT
Wunderkinder
Das Schwetzinger Konzert vereint drei Ausnahmetalente und drei Epochen.
FR 20.03 **SWR Kultur**

SA

Tagestipps

KONZERT 20.00 HR 2/SWR KULTUR

„Athalia“ wurde im Rahmen der Händelfestspiele Halle unter der leitung von Philipp Ahmann aufgeführt

Händel: „Athalia“

MITSCHNITT Athalia, Königin von Juda, bestieg den Thron, nachdem sie ihre Enkel hatte töten lassen. Nur der einjährige Joasch konnte gerettet werden. Für Händel bot diese alttestamentarische „böse Königin“ eine gute Vorlage und da er sein neues Oratorium 1733 binnen weniger Wochen für die Universität von Oxford schreiben sollte, bediente er sich großzügig bei seiner eigenen Serenata „Il parnasso in festa“, HWV 73 (von 2024; auch **SR 2**). **180 Min.**

LITERATUR 10.05 DLF

Martina Hefter

MAGAZIN Ihren künstlerischen Ausgangspunkt fand Martina Hefter im zeitgenössischen Tanz, bevor sie sich verstärkt dem Schreiben zuwandte. Nach mehreren Gedichtbänden erschien 2024 ihr erster Roman, für den sie den Deutschen Buchpreis erhielt. **55 Min.**

LIVE-OPER 19.00 DLF KULTUR

„Salome“

AUS NEW YORK Die biblische Figur der mörderisch liebenden Salomé hat Richard Strauss in einer der ersten Literaturopern der Musikgeschichte verewigt. Die Sopranistin Elza van den Heeve (Foto) singt in der Metropolitan Opera die Titelpartie. **180 Min.**

KRIMI 19.04 SWR KULTUR

Brot weint

ARD RADIO TATORT Ein Cybergriff hat in Freinau Angst und Schrecken verbreitet. Das Aussteigerdorf ist fast menschenleer – bis auf die Leiche in der Rezeption von Lauras (Karin Pfammatter) Lodge. Und es bleibt nicht bei dieser einen. – Von Dominik Bernet. **56 Min.**

ARD-NACHTKONZERT

0.03 **Schubert** Ouvertüre C-Dur D 591; Rundfunk-Sinfonieorchester Saarbrücken, Ltg.: Marcello Viotti **Ravel** Sonate; Lena Neudauer, Violine; Julian Steckel, Violoncello **Saint-Saëns** Klavierkonzert Nr. 5 F-Dur „Ägyptisches Konzert“; Pascal Rogé, Klavier; Rundfunk-Sinfonieorchester Saarbrücken, Ltg.: Myung-Whun Chung **Schostakowitsch** Streichquartett c-Moll op. 110; Rasumowsky-Quartett **E. Franck** Sinfonie A-Dur op. 47; Rundfunk-Sinfonieorchester Saarbrücken, Ltg.: Hans-Peter Frank 2.03 **Mendelssohn** „Die schöne Melusine“, Ouvertüre **Beach** Klavierquintett fis-Moll op. 67 **Rosetti** Konzert F-Dur **Byrd** „Infelix ego“ **Dvorák** Sinfonie Nr. 7 d-Moll 4.03 **Pierné** „Impressions de Music-Hall“ **Weber** Grand Duo concertant Es-Dur op. 48 **Casella** „Paganiniana“ 5.03 Werke von Roman, W.A. Mozart, Waldteufel, Albinoni, Taubert, Dvorák, Gouvy

Podcast · Mehrkanalton · Für Kinder · Hörspiel

17. MAI

HORZU

HR 1

„hr1 - Genau meins“

6.00 hr1 am Samstagmorgen 7.10 hr1-Zuspruch
9.00 Reinke am Samstag
12.00 hr1 – Dolce Vita
15.00 hr1 – heimspiel
19.00 hr1 am Abend Die Geschichten hinter den Songs und Künstlern. Ganz entspannt gibt es hier Interessantes aus fünf Jahrzehnten Musik- Geschichte; dazu die wichtigsten Neuerscheinungen und die passende Musikauswahl für Ihren Abend.
0.00 ARD-Hitnacht

HR 3

6.00 hr3 am Samstagmorgen
9.00 hr3 am Samstagvormittag
14.00 hr3 am Samstagnachmittag
18.00 hr3 Freundeskreis
21.00 hr3 Pop!
0.00 hr3 Popnacht!

HR 4

6.00 hr4 – Mein Samstagmorgen in Hessen 9.45 Haus und Garten
10.00 hr4 am Samstag
13.00 hr4 bis fünf
17.00 Die ARD-Schlagerparty
20.00 Die ARD-Schlagerparty Die Party zum Wochenende mit den besten Schlagern und Oldies zum Mitfeiern.
0.00 Die ARD-Schlagernacht

HR INFO

Stundenprogrammschema von 6.00-10.00 und von 12.00-14.00
6.00 Nachrichten 6.05 Aktuelles 6.30 Nachrichten 6.35 Aktuelles
Aktuelles und Themenschwerpunkte
6.00 Punkt EU
6.30 SWR1 Leute
7.00 Aktuelles & Sport
8.00 Aktuelles & Sport
9.00 Aktuelles & Sport
10.00 KI Podcast
10.30 Kultur
11.00 Plusminus
11.30 Berlin Code
12.00 Aktuelles & Sport
12.30 Die Schule brennt
13.00 ARD Interview der Woche
13.30 Weltspiegel
14.00 SWR1 Leute
14.30 Umweltmagazin Global
15.00 Aktuelles & Sport
15.30 Die Bundesliga
16.00 Die Bundesliga
16.30 Die Bundesliga
17.00 Die Bundesliga
17.30 Aktuelles & Sport
18.30 Kultur
19.00 Der Tag
20.00 Tagesschau
20.15 ARD-Infoabend
22.00 ARD-Infonacht
0.00 ARD-Infonacht

HR 2

6.00 Musik am Morgen Mendelssohn Ouvertüre zum „Sommernachtstraum“ op. 21 **C.Ph.E. Bach** Rondo c-Moll Wq 59 Nr. 4 **Tschaikowski** Sérénade mélancolique op. 26 **Schmelzer** Die Fechtschule **Herschel** Sinfonie Nr. 13 D-Dur **Silvestrov** „Herbstlied“ aus „Stille Lieder“ **Weber** Silvana-Variationen für Klarinette und Orchester **J.S. Bach** Fantasie G-Dur BWV 572, bearbeitet für Gambenconsort **Bruch** Kol Nidrei op. 47 **Brahms** Vier Ungarische Tänze **Händel** Concerto a due cori D-Dur HWV 335a **Bazzini** „Calabrese“ aus den Sechs Charakterstücken für Violine und Klavier op. 34 **Telemann** Flötenkonzert D-Dur TWV 51 **Smetana** „Vysehrad“ aus „Mein Vaterland“ **Mozart** Fantasie c-Moll KV 475 **Grieg** „Air„ aus „Aus Holbergs Zeit“ op. 40 **Vivaldi** Triosonate g-Moll RV 85 **Chopin** Fantasie über polnische Weisen A-Dur op. 13
6.30 Zuspruch
9.30 hr2-kultur – kompakt
10.00 Treffpunkt hr-Sinfonieorchester
12.00 Hörbuchzeit
13.00 Hörbar
14.00 Archivschätze
15.00 Musikland Hessen
18.00 hr2-kultur – kompakt
19.00 Kriminalhörspiel ARD Radio Tatort **„Brot weint“** Von Dominik Bernet
20.00 Georg Friedrich Händel: „Athalia“ Oratorium in drei Akten Mit Mary Lys (Athalia), Alex Potter (Joad), Anna Dennis (Josabeth), Benjamin Hulett (Mathan), Edward Grint (Abner), Ramona Laxy (Joas), MDR-Rundfunkchor, Leipziger Barockorchester, Philipp Ahmann (Ltg.) (Aufnahme vom 26. Mai 2024 aus der Ulrichskirche in Halle) 22.15 **Um der Liebe willen zu allem fähig!** Ausschnitte aus der Oper von Dmitri Schostakowitsch „Lady Macbeth von Mzsenk“ Mit Kristine Opolais (Katerina Ismailowa), Pavel Černoch (Sergej), Dmitry Belosselskiy (Boris Timofejewitsch Ismailow), Gewandhausorchester Leipzig, Boston Symphony Orchestra, Andris Nelsons (Leitung) (Aufführung vom Schostakowitsch Festival Leipzig 2025)
23.00 The Artist's Corner Die Stimme: Instrument des Jahres 2025. Ein grandioses Werkzeug Neuer Musik (2/4)
0.03 ARD-Nachtkonzert

SWR 1

Baden-Württemberg

5.00 Guten Morgen 5.57 Anstöße
9.00 Bloß kein Stress
13.00 Arbeitsplatz
14.00 Stadion
18.00 SWR1
20.00 Musikclub Party
0.00 ARD-Hitnacht

Rheinland-Pfalz

5.00 Guten Morgen 5.57 Anstöße 6.57 Anstöße
9.00 Der Vormittag
13.00 Arbeitsplatz
14.00 Stadion
18.00 SWR1
20.00 Musikclub Party
0.00 ARD-Hitnacht

SWR 3

6.00 FIT
9.00 Now
13.00 Push
16.00 EASY
19.00 POP
19.00 **Nachrichten** Was passiert im Südwesten, was beschäftigt die Menschen im Land? Das Neueste aus der Region, aus Deutschland und der Welt. Aktuelle Informationen über das nationale und internationale Geschehen in Politik und Wirtschaft, Gesellschaft und Kultur, Sport und Unterhaltung bringen die Menschen im Deutschlands auf dem neuesten Stand.
0.00 Popnacht

SWR 4 BW

5.57 Morgengedanken
6.00 SWR4 BW am Samstagmorgen 6.57 Morgengedanken
10.00 Sprechstunde
12.00 SWR4 am Samstag
14.00 SWR4 am Wochenende
18.00 SWR4 Party Sie feiern zuhause oder gemeinsam mit Ihren Freunden, Bekannten oder Verwandten?
23.00 ARD-Hitnacht
0.00 ARD-Hitnacht

SWR 4 RP

5.57 Morgengedanken
6.00 SWR4 RP am Morgen 6.57 Morgengedanken
10.00 Sprechstunde Sie fragen, unsere Experten antworten.
12.00 SWR4 am Samstag
14.00 SWR4 am Wochenende
18.00 SWR4 Party Sie feiern zuhause oder gemeinsam mit Ihren Freunden, Bekannten oder Verwandten? Wir liefern Ihnen die passende Partymusik!
23.00 ARD-Hitnacht
0.00 ARD-Hitnacht

SWR KULTUR

6.04 Musik am Morgen Guter Start in den Tag Werke von Mussorgski, Leonarda, Newman, Schubert, N. / Sørensen / Sjölin, Kirnberger, Canaro / Romero, W.A. Mozart
6.45 **Zeitwort** 17.05.1946: Die DEFA wird gegründet Von Herbert Spaich
7.04 Musik am Morgen
7.57 Wort zum Tag
8.04 Musik am Morgen Guter Start in den Tag Werke von Pohle, Chopin, Corbetta, W.A. Mozart, Bizet
8.30 Das Wissen Pol Pot und Rote Khmer – Wie der Terror Kambodscha bis heute prägt
9.04 Musikstunde Singer-Songwriter: So klingt Tel Aviv – Musik aus der Stadt ohne Pause
10.04 Treffpunkt Musik
12.15 Weltweit
12.30 Mittagskonzert Schwetzinger SWR-Festspiele 2025. Im Gleichklang **Emilie Mayer** Streichquartett G-Dur Bearbeitungen von: **W.A. Mozart** Konzert Nr. 13 C-Dur KV 415; Klavierquintett Es-Dur KV 452 (Konzert vom 14. Mai 2025 im Rokokotheater)
14.04 SWR Kultur am Samstagnachmittag
17.04 Gespräch Mit Rebekka Endler (Autorin)
17.50 Jazz vor Sechs
18.20 Jazz Me and My Music – Jonas Esser Von Konrad Bott
19.04 Kriminalhörspiel ARD Radio Tatort **„Brot weint“** Von Dominik Bernet Mit Karin Pfammatter (Laura), Thomas Sarbacher (Luzi), Urs Jucker (Jack), Julian A. Schneider (Emil), Isabelle Menke (Shelley), Jan Bluthardt (Ronnie), Sabrina Amali (Kiki), Miro Maurer (Vito), Gilles Tschudi (Hector) Regie: Mark Ginzler (Produktion: SRF 2025)
20.03 Georg Friedrich Händel: „Athalia“ Oratorium in drei Akten 22.15 **Um der Liebe willen zu allem fähig!** Ausschnitte aus der Oper von Dmitri Schostakowitsch „Lady Macbeth von Mzsenk“ (Aufführung vom Schostakowitsch Festival Leipzig 2025)
23.03 Hörspiel **„Theogonie“ (1/2)** Von Raoul Schrott Hörstück von Raoul Schrott als Nachdichtung des gleichnamigen Werks von Hesiod und ergänzt um syro-anatolisch und hethitische Quellen Regie: Klaus Buhlert
2.03 ARD-Nachtkonzert

SR 2 KULTUR

6.05 SR kultur – Der Morgen Anschl.: Darin u. a. Zwischenruf
9.05 FeatureZeit
9.30 SR kultur – Der Vormittag Klassiker und MusikWelt 10.55 **Lebenszeichen** von Marliese Klees, katholische Kirche
12.30 Bilanz am Mittag – Politik, Zeitgeschehen
13.00 Der lange Samstag Kultur-Service 14.20 Religion und Welt 15.20 Medien 16.20 **Große Fragen in zehn Minuten** Wie beeinflussen Kriege unser Klima?
17.30 Die Reportage
18.04 AbendMusik
20.03 Georg Friedrich Händel: „Athalia“ Oratorium in drei Akten (Aufnahme vom 26. Mai 2024 in der Ulrichskirche, Halle) 22.15 **Um der Liebe willen zu allem fähig!** Ausschnitte aus der Oper von Dmitri Schostakowitsch „Lady Macbeth von Mzsenk“
23.05 Fazit – Kultur vom Tage Die Sendung liefert die wichtigsten und aktuellsten Informationen über die kulturellen Ereignisse des Tages. Dabei geht es zum einem Theater- und Kinopremieren, um die Eröffnung von Kunstausstellungen und um kulturelle Veranstaltungen und Diskussionsforen. Zum anderen wird auch über kulturpolitische Fragen, Diskussionen und Entscheidungen berichtet.
0.03 Nachtkonzert Das Programm „BR Klassik“ des Bayerischen Rundfunks gestaltet dieses Programm mit klassischer Musik zur Nacht.

SR 1

6.04 SR 1 – Dein Start ins Wochenende 8.57 **Zwischenruf** von Karl-Martin Unrath, evangelische Kirche
10.04 SR 1 – Dein Samstag im Saarland
15.04 SR 1 – Dein Samstag im Saarland
19.03 SR 1 – Pop – Die Abendshow
0.03 SR 1 – Popnacht

SR 3

5.03 Guten Morgen
9.04 SR 3 am Vormittag 10.40 **Zwischenruf** von Karl-Martin Unrath, evangelische Kirche
12.04 Region am Mittag
13.04 SR 3 – Kiosk
15.04 SR 3 Sportarena
18.04 SR 3 – Der Samstagabend
20.03 SR 3 – Oldieabend
0.03 ARD-Hitnacht

RADIOPROGRAMM

BAYERN 2

5.03 Bayern 2-Playlist
5.57 Gedanken zum Tag
6.05 Rucksackradio
8.05 Bayerisches Feuilleton
9.05 Bayern 2 am Samstagvormittag
12.05 Zeit für Bayern Menschen und Geschichten aus Bayern Moderation: Simone Schülein
13.05 Radiofeature
14.05 Bayern 2 Salon Buchgefühl – reden und lesen
15.05 Radiospitzen
16.05 Eins zu Eins. Der Talk Eine Stunde, zwei Menschen Im Gespräch unter vier Augen, hör- und miterlebbar für alle Menschen auf Bayern2 und als Podcast.
17.05 Der politische Podcast Aus Politik und Gesellschaft 17.05 Die Entscheidung. Politik, die uns bis heute prägt 17.30 Bayern 2 Breitengrad
18.05 Radiomikro Für Kinder jeden Alters
18.53 Betthupferl
19.05 Zündfunk Pop und Politik
20.03 Kriminalhörspiel ARD Radio Tatort **„Brot weint“** Von Dominik Bernet Mit Karin Pfammatter (Laura), Thomas Sarbacher (Luzi), Urs Jucker (Jack), Julian A. Schneider (Emil), Isabelle Menke (Shelley), Jan Bluthardt (Ronnie), Sabrina Amali (Kiki), Miro Maurer (Vito), Gilles Tschudi (Hector) Regie: Mark Ginzler (Produktion: SRF 2025)
21.03 Radioreisen Geschichten von unterwegs
22.03 Radiospitzen Kabarett und Comedy aus Bayern
23.03 Nachtmix
0.03 Radiojazznacht

BR-KLASSIK

6.05 Auftakt Werke von Ibert, Brahms, Händel u. a.
8.05 Piazza 8.30 CD-Tipp 8.57 Werbung 9.30 Kulturszene 10.30 Zoom
11.05 Meine Musik
12.05 Divertimento Werke von Steiner, Morricone, C. Davis, Addinsell, Rota
13.05 Cantabile Nordische Chorwelten Werke von Sibelius, Pärt, Kreek, Gade, Anonymus, Laub u.a.
14.05 KlassikPlus Leo Smit und die „Verlorene Generation“ der niederländischen Musik
15.05 On stage Junge Interpreten **W.A. Mozart** Sonate e-Moll KV 304 **Mendelssohn** Sonate F-Dur **Ysaÿe** Sonate d-Moll op. 27 **R. Strauss** Sonate Es-Dur; Alma Vivienne Keilhack, Violine; Dorian Keilhack, Klavier
17.05 Do Re Mikro Das Geheimnis – Elfenzauber: Gefährliche Rettungsmission
18.05 Jazz und mehr Die Überraschenden. Mit Musik von Emma Rawicz, Tobias Wiklund, Monica Barbaro, Branford Marsalis u.a.
19.05 Musik der Welt Die Vielfalt globaler Sounds Frei wie ein Vogel. Federleichtes für den Mai Mit Julia Schölzel
20.03 Georg Friedrich Händel: „Athalia“ Oratorium in drei Akten (Aufnahme vom 26. Mai 2024 in der Ulrichskirche, Halle) 22.15 **Um der Liebe willen zu allem fähig!** Ausschnitte aus der Oper von Dmitri Schostakowitsch „Lady Macbeth von Mzsenk“
23.03 Forum Alte Musik Werke von Morley, Taverner, Holborne, Tallis, Byrd, O. Gibbons, Robinson
0.03 Das Nachtkonzert

WDR 3

6.04 Mosaik 7.50 **Kirche in WDR 3** Pfarrerin Christel Weber, Bielefeld
9.04 Klassik Forum
12.04 Kulturfeature Aus Sand gebaut – Die Skulpturen der Künstlerin Jeewi Lee Von Thorsten Jantschek (Produktion: DLF 2025)
13.04 WDR 3 persönlich Mit Götz Alsmann
15.04 Westart Lesen
16.04 Lesung
17.04 Vesper Cracovia civitas – Musik aus dem alten Krakau
17.45 ZeitZeichen 17. Mai 1970: Thor Heyerdahl startet Atlantiküberfahrt mit Ra II Von Andrea Kath
18.04 Vesper Vier Jahreszeiten 300+ **Vivaldi** Presto aus dem Violinkonzert g-Moll op. 8,2 „L'estate“ **Vivaldi** Violinkonzert E-Dur op. 8,1 „La primavera“ **Vivaldi** Violinkonzert g-Moll, op 8,2 „L'estate“ **Vivaldi** Allegro aus dem Violinkonzert F-Dur, op 8,3 „L'autunno“ **Vivaldi** Violinkonzert F-Dur, op 8,3 „L'autunno“ **Vivaldi** Violinkonzert f-Moll op. 8,4 „L'inverno“ **Vivaldi** Largo aus dem Violinkonzert f-Moll op. 8,4 „L'inverno“
19.04 Hörspiel **„Trans-Sister Radio“** Von Dietmar Wiesner Nach Terre Thaemlitz Mit Terre Thaemlitz, Saki, Viktoria Mayer, Daniel Christensen Regie: Terre Thaemlitz (Produktion: hr 2004)
20.03 Georg Friedrich Händel: „Athalia“ Oratorium in drei Akten (Aufnahme vom 26. Mai 2024 in der Ulrichskirche, Halle) 22.15 **Um der Liebe willen zu allem fähig!** Ausschnitte aus der Oper von Dmitri Schostakowitsch „Lady Macbeth von Mzsenk“
23.03 WDR 3 Studio Elektronische Musik
0.03 ARD-Nachtkonzert

WDR 5

6.00 ARD-Infosamstag 6.55 **Kirche in WDR 5** Pfarrerin Christel Weber, Bielefeld
7.04 Morgenecho
9.45 ZeitZeichen 17. Mai 1970: Thor Heyerdahl startet Atlantiküberfahrt mit Ra II
10.04 Töne, Texte, Bilder
11.04 Satire Deluxe
12.00 Der Tag um zwölf
12.10 Europamagazin
13.04 18 Millionen
13.30 Tiefenblick
14.04 Alles in Butter – Das Magazin fürs Genießen
15.04 Unterhaltung am Wochenende (Aufnahme vom 9. Mai aus dem Theater in Gütersloh)
17.04 Kriminalhörspiel ARD Radio Tatort **„Brot weint“** Von Dominik Bernet Mit Karin Pfammatter, Thomas Sarbacher, Urs Jucker, Julian A. Schneider, Isabelle Menke, Jan Bluthardt, Sabrina Amali, Miro Maurer, Gilles Tschudi. Regie: Mark Ginzler
18.00 Der Tag um Sechs
18.10 WDR 5 Sport
19.04 Hörspiel **„Der Katze ist es ganz egal“** Von Franz Maria Orghandl Mit Jonah Hoesdorff, Tanja Schleiff, Mohamed Achour, Doris Plenert, Thomas Goritzki, Theo Azizi, Noëllie Zirpins, Anna Lucia Gualano, Martin Brambach, Karen Dahmen, Omar Sheikh Khamiis, Dunja Dogmani, Katja Ruppenthal, Flavia Schmitt, Mila Dietz, Andreas Laurenz Maier, Max von Malotki, Stefan Cordes, Jörg Kernbach, Hanna Steger
20.03 Westart Lesen
21.03 Ohrclip
22.03 ARD-Infonacht
0.00 ARD-Infonacht

DLF KULTUR

5.05 Aus den Archiven
6.05 Studio 9 6.20 **Wort zum Tage** Pröpstin Christina Maria Bammel, Berlin, Evangelische Kirche
9.05 Im Gespräch
11.05 Lesart
12.05 Studio 9
13.05 Breitband
14.05 Rang 1
14.30 Vollbild
16.05 Echtzeit
17.05 Studio 9 kompakt Themen des Tages
17.30 Tacheles
18.05 Feature Der Grenzläufer
19.00 Oper **Richard Strauss: „Salome“** Oper in einem Akt op. 54 Mit Elza van den Heever, Peter Mattei, Gerhard Siegel, Michelle DeYoung, Pitor Buszewski, Chor und Orchester der Metropolitan Opera, Yannik Nézet-Séguin (Leitung) (Direkt aus der Metropolitan Opera)
22.00 Die besondere Aufnahme Jenseits der Sonaten – Michael Korstick spielt Beethoven **Beethoven** 32 Variationen über ein eigenes Thema in c-Moll WoO 80; Sieben Bagatellen op. 33; Allegretto in c-Moll WoO 53; Sechs Variationen in D-Dur op. 76; Elf neue Bagatellen op. 119; 24 Variationen über „Venni Amore“ von Righini WoO 65; Michael Korstick
23.05 Fazit – Kultur vom Tage 23.50 Kulturpresseschau
0.05 Neue Musik Die Digitalisierung einer (musikalischen) Welt. Das Mills College in Oakland zwischen Geschichte und Vergessen
1.05 Diskurs
2.05 Klassik – Pop – et cetera Mit Martina Hefter (Schriftstellerin)
3.05 Tonart

NDR KULTUR

6.00 Der Morgen Mit Franziska von Busse 7.50 Morgenandacht
10.00 Klassik auf Wunsch Hans-Jürgen Mende präsentiert Ihnen Ihre Musikwünsche und Grüße 10.40 Lauter Lyrik
13.00 Belcanto Hans-Jürgen Mende präsentiert die schönsten Arien
14.00 Der Sonnabend Mit Raliza Nikolov
17.00 Podcast OZ Die schiefe Bahn
18.00 Hörspiel **„Die Erschöpften“ (5/10)** Von Oliver Sturm Mit Tom Schilling, Jeanette Spassova, Marleen Lohse, Inga Busch, Johann von Bülow, Martin Rentzsch, Sebastian Blomberg. Regie: Oliver Sturm (Produktion: NDR/Dlf 2025)
19.00 Hörspiel **„Die Erschöpften“ (6/10)** Von Oliver Sturm Mit Tom Schilling, Jeanette Spassova, Marleen Lohse, Inga Busch, Johann von Bülow, Martin Rentzsch, Sebastian Blomberg Regie: Oliver Sturm (Produktion: NDR/Dlf 2025)
20.00 Georg Friedrich Händel: „Athalia“ Oratorium in drei Akten (Aufzeichnung vom 26. Mai 2024 in der Ulrichskirche, im Rahmen der Händel-Festspiele Halle) 22.15 **Um der Liebe willen zu allem fähig!** Ausschnitte aus der Oper von Dmitri Schostakowitsch „Lady Macbeth von Mzsenk“ Mit Kristine Opolais (Katerina Ismailowa) u. a.; Gewandhausorchester Leipzig, Boston Symphony Orchestra, Andris Nelsons (Leitung)
23.00 Belcanto Hans-Jürgen Mende präsentiert die schönsten Arien
0.03 Nachtkonzert

MDR KULTUR

6.00 Am Morgen
9.00 Feature Das sächsische Manchester. Gedanken zu Chemnitz Von Kerstin Hensel Mit Simone von Zglinicki. Regie: Stefan Kanis (Produktion: MDR 2007)
9.35 Am Vormittag
11.00 MDR Kultur trifft – Menschen von hier
12.00 Am Mittag Aktuelle Empfehlungen für das Wochenende
14.00 Am Nachmittag
16.00 Studiosession
16.30 Am Nachmittag
18.00 Unter Büchern
19.00 Diskurs
19.30 Jazz Lounge Die perfekte Mischung für Jazz-Fans und Hörer, die mit Jazz einfach nur entspannt in den Abend starten wollen.
20.00 MDR Kultur Samstag Abend
22.00 MDR Kultur im Konzert Populär
0.00 Die Nacht

RADIO SRF KULTUR

9.08 International
10.03 Musikmagazin
11.03 Musik für einen Gast
12.40 Wissenschaftsmagazin
13.00 Klassik light
14.00 Diskothek Die fachliche Diskussionsrunde über Musik: Zwei Fachleute vergleichen im Blindtest verschiedene Aufnahmen eines Werks.
16.03 CH-Musik
17.06 Jazz Classics
18.30 Samstagsrundschau
19.00 Echo der Zeit Die wichtigsten Nachrichten, Berichte, Reportagen, Interviews und Analysen über das aktuelle Zeitgeschehen.
19.25 Klangfenster
20.03 Hörspiel
21.00 Musik unserer Zeit
22.05 Notturno
0.06 Notturno

BAYERN 1

6.05 Bayern 1 am Samstagvormittag Mit Melitta Varlam, Tilmann Schöberl, Dominique Knoll 7.15 Held der Woche 10.40 Clever kochen
11.05 Bayern 1 am Samstag
12.05 Bayern 1 am Samstag 13.30 Sport aktuell 14.30 Sport aktuell
15.05 Heute im Stadion
18.05 Bayern 1 Greatest Hits nonstop 18.30 Sport aktuell
23.03 ARD-Hitnacht 23.56 Bayern-, Deutschland- und Europahymne
0.00 ARD-Hitnacht

DEUTSCHLANDFUNK

5.05 Spielraum
5.35 Presseschau
5.40 Spielraum
6.05 Kommentare und Themen der Woche
6.10 Informationen
9.05 Kalenderblatt Vor 35 Jahren: Die WHO streicht Homosexualität von der Krankheitsliste
9.10 Wochenendjournal
10.05 Klassik – Pop – et cetera
11.05 Gesichter Europas Bildungsarmut in Rumänien – Wo Schule für viele unbezahlbar ist Von Manfred Götzke
12.10 Informationen Berichte
13.10 Kommentare und Themen der Woche
13.30 Eine Welt Auslandsmagazin
14.05 Campus und Karriere
15.05 Corso Das Musikmagazin
16.05 Büchermarkt
16.30 Computer und Kommunikation
17.05 Streitkultur
17.30 Kultur heute
18.10 Infos am Abend
18.40 Hintergrund
19.05 Kommentare und Themen der Woche
19.10 Sport am Samstag
20.05 Hörspiel **„Die Erschöpften“ (5/10)** Von Oliver Sturm Mit Tom Schilling, Jeanette Spassova, Marleen Lohse, Inga Busch, Johann von Bülow, Martin Rentzsch, Sebastian Blomberg Regie: Oliver Sturm
22.05 Atelier neuer Musik Acoustic Ecology Lab. Tania Rubios Konzepte von Klangkunst, Biologie und indigener Erinnerung
22.50 Sport aktuell
23.05 Lange Nacht Träume fürs Kino. Eine Lange Nacht über den italienischen Filmemacher Federico Fellini
2.05 DLF Radionacht

SWR DASDING

„DASDING – Alles was du willst“

6.00 DasDing
10.00 DasDing
14.00 DasDing
18.00 DasDing Partybash
20.00 DasDing Musik Nonstop Noch mehr Musik kann man in eine Stunde Radioprogramm nicht hineinpacken. In dieser Sendung gibt es Charthits am laufenden Band, ohne Moderation, Werbung oder sonstiges störendes Gerede.
0.00 DasDing Musik Nonstop
1.00 Die junge Nacht

SR UNSERDING

6.00 Musik Nonstop Keine Unterbrechung, Song an Song!
6.45 UnserDing
10.45 UnserDing
14.45 UnserDing Musik, aktuelle News und alles, was ihr am Wochenende braucht
19.00 UnserDing Partyfieber UnserDing steckt euch mit Partyfieber an und macht euch fit für den Abend!
23.00 Musik Nonstop Keine Unterbrechung, Song an Song!
0.00 Die junge Nacht Die Radionacht der jungen ARD-Programme auf UNSERDING

YOU FM

6.00 Am Morgen Für alle Frühaufsteher unter euch hat YOU FM am Wochenende Feel Good Music, damit ihr gut in den Tag startet.
8.00 YOU FM Endlich Wochenende
13.00 YOU FM Feel Good Weekend Das Wochenende kann endlich starten! Entspannt euch zu eurer Lieblingsmusik. Alles, was ihr wissen müsst, News aus der Welt und ganz Hessen hat YOU FM für euch – schnell und auf den Punkt.
18.00 YOU FM am Abend
20.00 BigCityBeats
2.00 Die junge Nacht der ARD

Tagestipps

HÖRSPIEL 18.20 SWR KULTUR

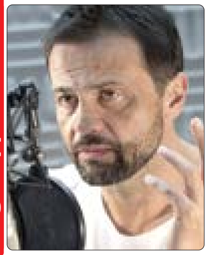

Michael Rotschopf wirkt in diesem Hörspiel als Sprecher mit

Unter Glas

DRAMA Beim wohlhabenden Miller trifft sich regelmäßig eine kritische Elite, die über die Schwächen der Demokratie debattiert und Alternativen sucht. Eines Abends stößt der junge, temperamentvolle Henry dazu – Erbe eines großen Vermögens und Anführer einer schlagkräftigen Söldnertruppe. Die Diskussion bekommt plötzlich eine neue, bedrohlich reale Dimension. – Von Juli Zeh und Benjamin Lauterbach **87 Min.**

MENSCHEN 13.30 DLF

Jan Kummer

MAGAZIN Der Mitbegründer des legendären DDR-Künstlerkollektivs AG. Geige zählt zu den prägenden Stimmen aus Chemnitz. Seit Jahren setzt Jan Kummer sich gegen Rechtsextremismus ein – heute ist er einer der Akteure der Kulturhauptstadt 2025. **90 Min.**

OPER 20.03 SWR KULTUR

„L'Aiglon"

MITSCHNITT Die Oper von Arthur Honegger und Jacques Ibert erzählt vom Sohn Napoleons, der in Wien überwacht wird und an seinen Idealen scheitert. Die selten gespielte Oper wurde von Hermann Bäumer (Foto) am 25.1. im Mainzer Staatstheater dirigiert. **117 Min.**

LITERATUR 22.05 DLF KULTUR

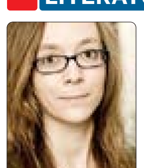

Deutscher Sachbuchpreis

MITSCHNITT Am 13. Mai waren die Nominierten des Deutschen Sachbuchpreises in Berlin zu Gast. mit den Moderatorinnen Shelly Kupferberg und Christine Watty (Foto) diskutierten sie über drängende Fragen unserer Zeit **55 Min.**

ARD-NACHTKONZERT

0.03 **Beethoven** Klavierkonzert Es-Dur op. 73; Hélène Grimaud, Klavier; Staatskapelle Dresden, Ltg.: Vladimir Jurowski **R. Schumann** Romanzen und Balladen op. 67; MDR-Rundfunkchor, Ltg.: Howard Arman **J. Adams** Violinkonzert; Chad Hoopes, Violine; MDR-Sinfonieorchester, Ltg.: Kristjan Järvi **Bozza** Suite F-Dur; Leipziger Hornquartett **Suk** Scherzo fantastique op. 25; Philharmonisches Orchester des Theaters Altenburg Gera, Ltg.: Gabriel Feltz

2.03 **W.A. Mozart** Flötenkonzert G-Dur KV 313 **O. di Lasso** „Psalmus Primus Poenitentialis" **Vater** Violoncellokonzert Nr. 2 g-Moll **Szymanowski** Nocturne und Tarantella op. 28 **Magnard** Sinfonie Nr. 4 cis-Moll 4.03 **Boccherini** Sinfonie Nr. 2 Es-Dur **Schubert** Fantasie f-Moll D 940 **Hoffmeister** Oboenkonzert C-Dur 5.03 Werke von Bruckner, Schiefferdecker, d'Erlanger, Mendelssohn, Telemann, Farrenc

▶ Podcast ◼ Mehrkanalton ☺ Für Kinder 🎧 Hörspiel

HR 1

„hr1 - Genau meins"

6.00 hr1 am Sonntagmorgen 7.45 ▶ Sonntagsgedanken
10.00 Der hr1-Talk
12.00 hr1 am Sonntag
16.00 hr1 am Sonntag Sport, Freizeit, Wochenende: freuen Sie sich auf die schönen Seiten des Sonntags.
21.00 SWR1 Musik Klub Soul Übernahme von SWR1 B- W – live aus Stuttgart
0.00 ARD-Hitnacht

HR 3

6.00 hr3 am Sonntagmorgen Jeden Sonntag gibt's für euch den hessischen Held der Woche, den Tatort-Check und dazu Eure Hits im Lieblingsmix.
10.00 Der Sonntagstalk mit Bärbel Schäfer
12.00 hr3 am Sonntagmittag
17.00 hr3-Chartshow
20.00 hr3 Deine Hits im Lieblingsmix
21.00 hr3 Pop!
0.00 hr3 Popnacht!

HR 4

6.00 hr4 – Mein Sonntagmorgen in Hessen 7.40 Übrigens... 9.40 Haus und Garten
10.00 hr4 – Mein schöner Sonntag
13.00 Wünsch dir was Die „Wünsch Dir Was"-Telefon-Nummer: 0800 7777 224
14.00 hr4-Oldies
17.00 Die ARD-Schlagerhitparade
19.00 hr4 am Sonntagabend – Schlager und Hits nonstop
20.00 hr4 – Musik liegt in der Luft Zum Träumen und Entspannen mit viel Liebe ausgewählt von unserer Musikredaktion.
0.00 Die ARD-Schlagernacht

HR INFO

10.30 Kultur
11.00 Himmel & Erde
11.30 ▶ KI Podcast
12.00 Aktuelles & Sport
12.30 ▶ Umweltmagazin Global
13.00 ▶ Camino
13.30 Kultur
14.00 ARD Interview der Woche
14.30 ▶ Die Schule brennt
15.00 Aktuelles & Sport
15.30 SWR1 Leute
16.00 ▶ Berlin Code
16.30 ▶ Punkt EU
17.00 Weltspiegel
17.30 Plusminus
18.00 Aktuelles & Sport
18.30 Aktuelles & Sport
19.00 Der Tag
20.15 ARD-Infoabend
22.00 ARD-Infonacht
0.00 ARD-Infonacht

HR 2

6.00 Geistliche Musik Werke von Pärt, Henningsen, Gade, Høybye, D. Becker, Telemann, Schieferdecker, J.S. Bach, M. Praetorius
7.30 ▶ **Morgenfeier** Maike Schult, Friedberg
8.00 ▶ ☺ 🎧 Hörspiel **„Die Glitzer-Gang" (5/6)** Von Arne Salasse Mit Jens Wawrczeck Regie: Janine Lüttmann (Prod.: hr/NDR 2025)
8.30 Am Sonntagmorgen
11.30 Camino – Religionen auf dem Weg
12.00 Literaturland Hessen
13.00 Kaisers Klänge Musikalische Entdeckungsreisen Türme aus Klängen – Architektur und Musik Mit Niels Kaiser
14.00 🎧 Hörspiel **„Kriminalrat Obermoos erzählt" (44+45)** Von Walter Gerteis. Mit Heinz Schimmelpfennig, Uwe Dallmeier, Maria Madlen Madsen, Otto Knur. Regie: Heinz-Otto Müller (Produktion: hr 1960)
14.50 Klassikzeit Mozart Klavierkonzert D-Dur KV 451 **Schönberg** Pelleas und Melisande op. 5 **Koželuh** Sinfonie g-Moll op. 22/3 **Dvorák** Violinkonzert a-Moll op. 53 **Händel** „Xerxes" – Arie „Ombra mai fu"
17.00 Menschen und ihre Musik
18.00 ▶ **Feature** Das war der Bauernkrieg (3+4). Von Michael Zametzer, Stefan Nölke
19.00 Die hr-Bigband PLAY! – With Mike. Studierende des MA Bigband cond. by Mike Holober (Hessischer Rundfunk, Hörfunkstudio II, Frankfurt, Dezember 2024)
20.00 Konzertsaal Delius The Walk to the Paradise Garden; arr. Beecham **Bruch** Romanze für Viola und Orchester op. 85 **Prokofjew** Romeo und Julia aus Suite Nr. 1/2; Auswahl M. Sanderling; Die Montagues und die Capulets / Julia / Tanz / Romeo und Julia / Romeo an Julias Grab / Tybalts Tod; Jelena Antić, Viola; Symphonieorchester der HfMDK Frankfurt, Ltg.: Michael Sanderling; Aufnahme vom 11. Januar 2025 aus dem hr-Sendesaal Anschließend: **Royer** Ballettsuite aus „Le pouvoir de l'amour"; Les Talens Lyriques, Ltg.: Christophe Rousset **Mozart** Klaviersonate C-Dur KV 330; Angela Hewitt
22.00 Notenschlüssel Schubert: Forellenquintett Mit Paul Bartholomäi
23.30 Hörbar
0.03 ARD-Nachtkonzert

SWR 1

Baden-Württemberg

6.00 ▶ SWR 1 Sonntagmorgen
10.00 Leute der Woche
12.00 SWR1 B-W
16.00 SWR1 Baden-Württemberg
20.00 Musikclub Soul
0.00 ARD-Hitnacht

Rheinland-Pfalz

6.00 ▶ Sonntagmorgen
10.00 ▶ Leute
12.00 SWR1 Rheinland-Pfalz
16.00 SWR1 Rheinland-Pfalz
20.00 Musikclub Soul
0.00 ARD-Hitnacht

SWR 3

6.00 FIT
9.00 Talk
13.00 Das große SWR3 Grillen 13.00 **Nachrichten** Was passiert im Südwesten, was beschäftigt die Menschen im Land? Das Neueste aus der Region, aus Deutschland und der Welt.
19.00 Pop – Die Abendshow 19.00 **Nachrichten** Was passiert im Südwesten, was beschäftigt die Menschen im Land? Das Neueste aus der Region, aus Deutschland und der Welt.
0.00 Popnacht

SWR 4 BW

6.00 Am Sonntagmorgen
8.00 Sonntagskonzert
10.00 SWR4 Promitalk ... SWR4 Moderator Jörg Assenheimer ist jede Woche im Gespräch mit prominenten Talkgästen.
12.00 SWR4 am Sonntag
14.00 SWR4 am Wochenende
18.00 Am Sonntagabend
21.00 SWR Bigband & Gäste 17 Musiker – ein Sound. Und der überzeugt. Die SWR Bigband wurde bisher vier Mal für den Grammy nominiert.
23.00 ARD-Hitnacht
0.00 ARD-Hitnacht

SWR 4 RP

6.00 SWR4 am Sonntagmorgen 7.53 ▶ Sonntagsgedanken
8.00 Sonntagskonzert
10.00 SWR4 Promitalk
12.00 SWR4 am Sonntag
14.00 SWR4 am Wochenende
18.00 SWR4 am Sonntagabend
21.00 SWR Bigband & Gäste 17 Musiker – ein Sound. Und der überzeugt.
23.00 ARD-Hitnacht
0.00 ARD-Hitnacht

SWR KULTUR

6.04 Musik am Morgen Guter Start in den Tag Werke von Wilms, Traditional, Grieg, Fux, Vivaldi, Presti, Andersson / Ulvaeus
7.04 Musik am Morgen
7.55 Lied zum Sonntag
8.04 Kantate J.S. Bach „Es ist euch gut, daß ich hingehe" BWV 108 **J.S. Bach** „Ich bitte dich, Herr Jesu Christ" BWV 166 **M. Praetorius / J.S. Bach** „Kommt her zu mir, spricht Gottes Sohn"
8.30 ▶ **Das Wissen** Epigenetik – Wie beeinflusst die Umwelt unsere Gene?
9.04 ▶ **Matinee** Sonntagsfeuilleton Mit Jörg Biesler
12.04 ▶ **Glauben** Warten auf Gerechtigkeit – Leben mit den Folgen des Blutskandals Von Jonas Reese, Christopher Weingart
12.30 Mittagskonzert Werke von Ligeti, R. Schumann, Martin, Rameau, Ligeti
14.04 ▶ **Feature** Rückkehr der Zauberflöte – Ein mongolisches Roadmovie
15.04 Das Musikporträt Der Sinti-Gitarrist Lulo Reinhardt
16.04 ▶ Alte Musik
17.04 „lesenswert" Magazin
18.20 ▶ 🎧 Hörspiel **„Unter Glas"** Von Juli Zeh, Benjamin Lauterbach Mit Michael Rotschopf, Rainer Bock, Bianca Rosetz, Gerd Wameling, Peter Fricke, Gisela Trowe. Regie: Ulrich Lampen
19.47 Big Time Jazz
20.03 Oper **Arthur Honegger/Jacques Ibert: „L'Aiglon"** Drame musical in fünf Akten Mit Alexandra Samouilidou, Derrick Ballard, Gabriel Rollinson, Tim-Lukas Reuter, Myungin Lee, Collin André Schöning, Daniel Semsichko, Patrick Hörner, Julietta Aleksanyan, Anke Peifer, Liudmila Maytak, Verena Tönjes, Alexander Simoes, Jinsei Park, Doðuþ Güney, Agustin Sanchez Arellano, Scott Ingham, Dennis Sörös, Franziska Jobst, Katharina Sebastian, Opernchor des Staatstheater Mainz, Philharmonisches Staatsorchester Mainz, Hermann Bäumer (Leitung) (Aufführung vom 25. Januar 2025 im Staatstheater Mainz)
22.03 NOWJazz Unstillbare Neugier – Die Saxofonistin Signe Emmeluth Von Ssirus W. Pakzad
23.03 ▶ Essay
0.03 Nachtkonzert

SR 2 KULTUR

6.04 SonntagsMusik 7.04 **Bachkantate** „Es ist euch gut, dass ich hingehe", Kantate BWV 108
9.04 ▶ **Fragen an den Autor** Wolfgang Büscher: Der Weg
10.05 Katholischer Gottesdienst Domkapitular Theo Paul (Predigt) (Direkt aus St. Nikolaus in Langeoog)
11.04 SR-Konzert Mainzer Meisterkonzert **Lilburn** Aotearoa. Ouvertüre **Sibelius** Violinkonzert d-Moll op. 47 **Tschaikowski** Sinfonie Nr. 4 f-Moll op. 36 (Aufnahme vom 4. März 2018 aus der Rheingoldhalle in Mainz)
13.30 Canapé
17.04 ▶ 🎧 **Kriminalhörspiel** ARD Radio Tatort **„Brot weint"** Von Dominik Bernet Mit Karin Pfammatter (Laura), Thomas Sarbacher (Luzi), Urs Jucker (Jack), Julian A. Schneider (Emil), Isabelle Menke (Shelley), Jan Bluthardt (Ronnie), Sabrina Amali (Kiki), Miro Maurer (Vito), Gilles Tschudi (Hector) Regie: Mark Ginzler (Produktion: SRF 2025)
18.01 Voyages
20.03 Musik aus der Region Tamis – Die Tage für alte Musik im Saarland 2025. Der SR Förderpreis Alte Musik Anschl.: Couleurs. Die Sendung mit einem Schwerpunkt auf französischer Musik von Klassik über Pop bis Chanson, mit Interpreten und Komponisten aus Frankreich
23.05 Fazit – Kultur vom Tage
0.03 Nachtkonzert

SR 1

6.04 SR 1 – Domino 8.57 **Zwischenruf** von Karl-Martin Unrath, evangelische Kirche
10.04 Der Sonntagstalk mit Bärbel Schäfer
12.04 SR 1 – Dein Sonntag im Saarland
15.04 SR 1 – Dein Sonntag im Saarland
19.03 SR 1 – Pop – Die Abendshow
0.03 SR 1 – Popnacht

SR 3

6.04 Froh 7.40 **Zwischenruf** von Karl-Martin Unrath, evangelische Kirche
8.04 SR 3 –Wunschkonzert
12.04 SR 3 – Sonntagscafé 12.30 Land und Leute
16.04 SR 3 Sportarena
18.04 Vorhang auf!
19.04 Bei uns dehemm
21.03 Mit viel Gefühl
0.03 ARD-Hitnacht

BAYERN 2

5.03 Bayern 2-Playlist
6.05 Bayern 2-Playlist
6.45 Positionen Religions- und Weltanschauungsgemeinschaften Neuapostolische Kirche
7.05 Glauben Zweifeln Leben 7.05 ▶ Zum Sonntag 8.10 **Religion – Die Dokumentation** Frieden schaffen mit Waffen? Gesucht: eine neue Friedensbewegung Von Jasper Riemann
9.05 Bayern 2 am Sonntagvormittag
12.05 Bayerisches Feuilleton
13.05 ▶ **Radioreisen** Geschichten von unterwegs
14.05 ▶ Bayern 2 Salon
15.05 🎧 Bayern 2 Hörspiel
17.05 Weltempfänger
18.05 ☺ **Radiomikro** Geschichten für Kinder C Man Low Q – Besuch aus dem Weltall Von Renus Berbig Mit Thomas Koppelt C Man Low Q – Besuch aus dem Weltall „Tobi! Da ist so ein komisches Ding in unserem Garten gelandet!" Tobi hasst es, wenn sich seine kleine Schwester irgendeinen Quatsch ausdenkt. Aber in diesem Fall hat Carla recht. Das komische Ding ist ein Raumschiff und der Außerirdische macht sich mit einer extraterrestrischen Campingausrüstung im gepflegten Gartenbereich der Familie breit. Was tun? Die beiden Kinder sind allein zu Hause, die Eltern nicht erreichbar.
19.05 ▶ **Zündfunk** Pop und Politik
20.03 Radiofeature
21.03 Zeit für Bayern Menschen und Geschichten aus Bayern
22.03 Eins zu Eins Eine Stunde, zwei Menschen
23.03 Nachtmix
0.03 Nachtkonzert

BR-KLASSIK

6.05 Auftakt Werke von Monza, Glasunow, Françaix, Piovani, Beethoven, Offenbach, Telemann
7.05 Laudate Dominum Werke von Vivaldi, Vulpius, C.H. Graun, Monteverdi, Buxtehude, Buxtehude
8.05 Die Bach-Kantate J. S. Bach: „Wo gehest du hin?", Kantate am Sonntag Cantate BWV 166. Anschließend: Boyce: Sinfonie B-Dur op. 2/1; Händel: Orgelkonzert F-Dur HWV 292; Corelli: Concerto grosso D-Dur; J.S. Bach: „Wo gehest du hin?", Ich bitte dich, Herr Jesu Christ BWV 166
9.05 Das Musikrätsel
10.05 Sinfonische Matinée Werke von Tschaikowski, Rachmaninow, Tschaikowski
12.05 Tafel-Confect 12.30 ▶ Das Tafel-Confect-Update
13.05 Après-midi Werke von J.C.F. Fischer, Pez, Kusser, J.L. Bach, Telemann, J.S. Bach, Albéniz
15.05 Wunsch:Musik
17.05 ☺ **Do Re Mikro** Achtung! Es knallt gewaltig
18.05 Cinema
19.05 Konzertabend Zum 50. Todestag von Leroy Anderson. Werke von Anderson, Gershwin, Berlin, Copland, L. Bernstein, Waxman, J. Williams, Anderson Mitwirkende: Münchner Rundfunkorchester
21.03 Operetten-Boulevard Mit Stefan Frey
22.03 Der Chor des Bayerischen Rundfunks Werke von Brahms, Mendelssohn, R. Schumann, Schubert
23.03 Musik der Welt Zum 50. Todestag des Tangomusikers Aníbal Troilo
0.03 Das Nachtkonzert

WDR 3

6.04 Am Sonntagmorgen Chaminade Méditation As-Dur op. 76,6, aus „Sechs Romanzen ohne Worte" **Crusell** Introduction et air suédois varié op. 12 **Pratten** Fantasia on Malbrook **Rossini** Harmoniemusik, aus der Oper „Il Barbiere di Siviglia" **Monteverdi** Zefiro torna e di soavi accenti
7.04 Geistliche Musik Pärt Cantate Domino **Henningsen** Singet dem Herrn ein neues Lied **Gade** Moderato F-Dur, aus „3 Tonstücke" op. 22 **Høybye** Tre Lyse Motetter **D. Becker** Canzon **Telemann** Sing, unsterbliche Seele **Schieferdecker** Auf, auf, mein Herz, Sinn und Gemüte **J.S. Bach** Es ist euch gut, dass ich hingehe BWV 108 **M. Praetorius / J.S. Bach** Kommt her zu mir, spricht Gottes Sohn 8.00 Bachkantate
8.30 ▶ Lebenszeichen
9.04 Lieblingsstücke 12.04 WDR 3 Meisterstücke
13.04 WDR 3 persönlich Mit Daniel Hope
15.04 Kulturfeature Aus Sand gebaut – Die Skulpturen der Künstlerin Jeewi Lee Von Thorsten Jantschek (Produktion: DLF 2025)
16.04 Klassik Klub
17.45 ▶ **ZeitZeichen** 18. Mai 1910: Todestag der Opernsängerin Pauline Viardot-García Von Christoph Vratz
18.04 ▶ Forum
19.04 🎧 **Hörspiel** „Aus dem Leben David Copperfields" (4/10) Von Otto C. S. Bielen
20.03 Konzert
23.03 Studio Neue Musik Am Sonntagabend bietet Ihnen WDR 3 Studio Neue Musik die weltweit gerühmten Eigenproduktionen.
0.03 ARD-Nachtkonzert

WDR 5

6.04 ▶ Das philosophische Radio
7.04 ▶ ☺ 🎧 **Hörspiel** „Der Katze ist es ganz egal" Von Franz Maria Orghandl
8.04 ▶ Lebenszeichen
8.40 Das Geistliche Wort Bischof Franz-Josef Overbeck, Essen
9.04 ▶ **Diesseits von Eden** Die Welt der Religionen
9.45 ▶ **ZeitZeichen** 18. Mai 1910: Todestag der Opernsängerin Pauline Viardot-García
10.00 Ev. Gottesdienst Pfarrer Thomas Ehgart (Predigt) (Direkt aus der Stiftskirche, Bad Gandersheim)
11.04 ▶ Das philosophische Radio
12.03 ▶ Presseclub
12.45 ▶ Presseclub – nachgefragt
13.04 ▶ **Das Feature** Zuflucht auf Probe – Schmerwitz und die Geflüchteten. Von Florian Guckelsberger (Produktion: DLF 2025)
14.04 Interview der Woche
14.30 ▶ Weltspiegel Podcast
15.04 ▶ Zwei Seiten
16.04 Ohrclip
17.04 🎧 Hörspiel **„Anatomie eines Spitzels"** Von Leonhard Koppelmann. Nach Peter F. Müller. Mit Monica Kaufmann, Sabina Trooger, Hector Medellin, Tom Zahner, Peter Lieck, Alexander Grill, Calvin Burke, Günther Maria Halmer, Thomas Lang, Annemarie Wendl
18.00 Der Tag um Sechs
18.10 WDR 5 – Die Auslandsreportage
18.30 ▶ Tiefenblick
19.04 ☺ MausLive
20.03 Kölner Treff bei WDR 5 (Aufnahme vom 15. Mai)
21.03 ▶ **Satire Deluxe** Mit Axel Naumer, Henning Bornemann
22.03 ARD-Infonacht
0.00 ARD-Infonacht

DLF KULTUR

6.55 Wort zum Tage Die Religion Abrahams
7.05 Feiertag Papst Franziskus und die ökologische Wende. 10 Jahre nach der Umwelt-Enzyklika „Laudatio Si"
7.30 ▶ ☺ **Kakadu für Frühaufsteher** Wie entstehen Sterne?
8.00 ☺ Kakadu
8.05 ▶ ☺ 🎧 **Hörspiel** „Gustav im Schrank" Von Sarah Trilsch
9.00 ☺ Kakadu
9.04 ▶ ☺ Kakadu
10.05 Plus Eins
12.05 Studio 9 kompakt
12.30 ▶ Die Reportage
13.05 ▶ Sein und Streit
14.05 ▶ Religionen
15.05 Interpretationen Zeitbild und Autobiografie. Das 8. Streichquartett von Dmitri Schostakowitsch
17.05 Studio 9 kompakt
17.30 ▶ **Nachspiel** 18.05 ▶ **Nachspiel. Feature** Makkabi Deutschland. Jüdischer Sport zwischen Tradition und Sicherheitssorgen
18.30 ▶ 🎧 Hörspiel **„Die Erschöpften" (2/10)** Von Oliver Sturm Mit Tom Schilling u. a. Anschl.: ▶ 🎧 Hörspiel **„Die Erschöpften" (3/10)** Von Oliver Sturm Mit Tom Schilling, Jeanette Spassova, Marleen Lohse, Inga Busch, Johann von Bülow, Martin Rentzsch, Sebastian Blomberg Regie: Oliver Sturm
20.00 Konzert Reger Vier Tondichtungen nach Arnold Böcklin op. 128 **Bruckner** Sinfonie Nr. 2 c-Moll WAB 102; Meininger Hofkapelle, Ltg.: Cornelius Meister (Aufz. vom 14.05.2025, Staatstheater Meiningen)
22.05 Literatur
23.05 ▶ **Fazit** 23.50 ▶ Kulturpresseschau
0.05 ▶ Das Podcastmagazin
1.05 Tonart

NDR KULTUR

6.00 Chormusik
7.00 ☺ Mikado
8.00 Kantate
8.40 ▶ **Glaubenssachen** Des Kaisers neuer Glaube. Das Konzil von Nizäa vor 1700 Jahren
9.00 Der Sonntag 10.40 Lauter Lyrik
13.00 Das Konzert Werke von Boulanger, Saint-Saëns, Ravel, Boulanger, Debussy, Fauré (Aufzeichnung vom 25.4.2024 im Auditorium von Radio France in Paris)
15.00 ▶ Das Gespräch
15.30 Philipps Playlist
16.00 vertikal – horizontal
17.00 Chormusik
18.00 ▶ **Feature** Skateboarding Von Elisabeth Weilenmann (Produktion: NDR/RBB 2019)
19.00 ▶ 🎧 **Kriminalhörspiel** ARD Radio Tatort **„Brot weint"** Von Dominik Bernet Mit Karin Pfammatter, Thomas Sarbacher, Urs Jucker, Julian A. Schneider, Isabelle Menke, Jan Bluthardt, Sabrina Amali, Gilles Tschudi Regie: Mark Ginzler
20.00 Das Konzert Internationale Händel-Festspiele Göttingen – Premiere Festspieloper „Tamerlano"
21.30 Das Konzert Musik 21 im NDR – Lizard Ensemble **Stevanović** „The poetic carcass of an almost but not quite shaped world" **Leitner** „Comfort music" **Roth** „Hit him when he cry out" **Habibian** „Have you ever let your hair fly free in the blowing wind?" **Durán** „The Imaginary Line" **Díez** Soundescriptions Vol.II: „About death and plants"; Lizard – Linzer Ensemble für aktuelle Musik (Aufzeichnung vom 21.02.2025 im NDR Konzerthaus in Hannover)
0.03 Nachtkonzert

MDR KULTUR

6.00 MDR Kultur am Sonntagmorgen 6.30 **Kantate** Es ist euch gut, dass ich hingehe BWV 108 (Bogna Bartosz, Alt; Jörg Dürmüller, Tenor; Klaus Mertens, Bass; The Amsterdam Baroque Orchestra & Choir, Leitung: Ton Koopman)
10.00 Gottesdienst
11.00 Sonntagsraten
12.00 ▶ MDR Kultur – Café
13.00 MDR Kultur am Sonntagnachmittag 15.05 ▶ Diskurs
19.00 Jazz Lounge
19.30 MDR Kultur im Konzert Dresdner Musikfestspiele Eröffnung **J. Haydn** Konzert für Violoncello und Orchester C-Dur Hob. VIIb:1 **Mahler** Sinfonie Nr. 4 G-Dur (Zeitversetzt aus dem Kulturpalast Dresden)
22.00 Schöne Töne
0.00 Die Nacht

RADIO SRF KULTUR

7.10 Ein Wort aus der …
8.30 ▶ Perspektiven
9.08 Sakral/Vokal
11.30 Concertino
12.38 ▶ Musik für einen Gast
14.00 CH-Musik Richard Flurys Hommage ans Tessin
15.03 ▶ Passage
16.03 Im Konzertsaal
17.30 Klassik light
18.30 ▶ Wissenschaftsmagazin
19.00 ▶ **Echo der Zeit** Die wichtigsten Nachrichten, Berichte, Reportagen, Interviews und Analysen über das aktuelle Zeitgeschehen.
19.25 Klangfenster
20.00 ▶ Musikmagazin
21.00 ▶ **Fiori musicali** Weltliche und geistliche Musik vom zehnten bis ins 19. Jahrhundert, von den gregorianischen Gesängen bis zur Musik der Romantik.
22.05 Notturno
0.06 Notturno

BAYERN 1

6.05 ▶ Bayern 1 am Sonntagmorgen
7.05 ▶ Bayern 1 am Sonntagmorgen
10.05 ▶ Katholische Morgenfeier
10.30 ▶ Evangelische Morgenfeier
11.05 Am Sonntag
12.00 ▶ Zwölfuhrläuten
12.03 ▶ Die Blaue …
14.05 ▶ **Die Blaue Couch** 14.30 Sport aktuell
15.05 Am Sonntag 15.30 Sport aktuell 16.15 ▶ Die Lallinger!
19.05 Am Abend
20.05 Am Abend
23.03 ARD-Hitnacht
0.00 ARD-Hitnacht

DEUTSCHLANDFUNK

5.05 Auftakt
6.05 ▶ Kommentare und Themen der Woche
6.10 Geistliche Musik Werke von J.S. Bach, A. Scarlatti, Händel, Zelenka, Gade
7.05 ▶ Information und Musik
8.35 Am Sonntagmorgen Religiöses Wort
8.50 ▶ Presseschau
9.05 ▶ **Kalenderblatt** Vor 45 Jahren: Aufstand gegen die Militärdiktatur in Gwangju in Südkorea
9.10 Die neue Platte
9.30 ▶ Essay und Diskurs
10.05 Katholischer Gottesdienst
11.05 ▶ Interview
11.30 ▶ Sonntagsspaziergang
13.05 ▶ Informationen
13.30 Zwischentöne
15.05 Rock et cetera
16.10 ▶ Büchermarkt
16.30 ▶ **Forschung aktuell** KI verstehen – Der Podcast über Künstliche Intelligenz im Alltag
17.05 ▶ **Kulturfragen** Debatten und Dokumente
17.30 ▶ Kultur heute
18.10 Infos am Abend
18.40 ▶ Hintergrund
19.05 ▶ Kommentare und Themen der Woche
19.10 Sport am Sonntag
20.05 ▶ **Feature** Der Grenzläufer
21.05 Beethovenfest Bonn 2024 W.A. Mozart Klavierkonzert Nr. 23 A-Dur KV 488 **Beethoven** Sinfonie Nr. 8 F-Dur op. 93; Sinfonie Nr. 4 B-Dur op. 60; The Trinity Sinfonia; Fabian Müller, Klavier und Ltg. Mit Marie König (Aufnahme vom 19.9.2024 aus der Aula der Universität Bonn)
23.05 ▶ **Der Tag** Was hat die Menschen heute bewegt, was ist passiert in der Welt?
23.30 ▶ Sportgespräch
0.05 DLF Radionacht

SWR DASDING

„DASDING – Alles was du willst"

6.00 DasDing Chillout
9.00 Musik Nonstop
10.00 DasDing
14.00 DasDing
18.00 Sprechstunde
20.00 Musik Nonstop Noch mehr Musik kann man in eine Stunde Radioprogramm nicht hineinpacken. In dieser Sendung gibt es Charthits am laufenden Band, ohne Moderation, Werbung oder sonstiges störendes Gerede.
21.00 Die DasDing Podcasts
22.00 ClubDing
0.00 Die junge Nacht

SR UNSERDING

9.00 UnserDing Musik Nonstop Keine Unterbrechung, Song an Song!
11.45 UnserDing
15.45 UnserDing
18.45 UnserDing Starthilfe Eine Stunde lang Platz im Programm für Newcomer und Local Heroes
19.45 In the Mix Am Sonntagabend gibt es einen geilen Musik-Mix... 75 Minuten am Stück!
22.00 ClubDing Jeden Sonntagabend bei Florian: elektronische Musik vom Feinsten!
0.00 Die junge Nacht

YOU FM

6.00 YOU FM am Morgen
8.00 YOU FM Feel Good Weekend
13.00 YOU FM Feel Good Weekend
18.00 Am Abend Bevor die neue Woche losgeht, hat YOU FM die wichtigen Infos für euch – schnell und auf den Punkt. Dazu gibt's eure Lieblingssongs. Denn wir feiern euch!
21.00 YOU FM Nacht Auch nachts bekommt ihr bei YOU FM eure Lieblingstracks. Neben den Songs, die ihr liebt, gibt's jede Stunde Tipps aus dem YOU FM Musikteam.
0.00 Die junge Nacht der ARD

RADIOPROGRAMM

Tagestipps

KONZERT 20.03 HR 2/SWR KULTUR

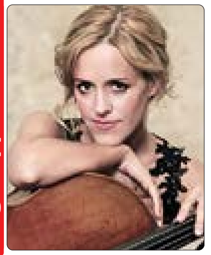

Solistin des Abends ist die argentinische, heute in der Schweiz lebende Cellistin Sol Gabetta

Staatskapelle Dresden

MITSCHNITT Für den legendären Cellisten Mstislaw Rostropowitsch schrieb Schostakowitsch sein erstes Cellokonzert. Rostropowitsch lernte das Werk innerhalb weniger Tage auswendig und stellte es bereits einen Monat nach der Uraufführung im Oktober 1959 in Leningrad mit dem Philadelphia Orchestra in den USA vor. Der Dirigent Tugan Sokhiev kombiniert Schostakowitschs Werk mit Bruckners Siebter (**zeitversetzt;** auch **SR 2**). **117 Min.**

KONZERT 13.05 SWR KULTUR

Sinneslust

MITSCHNITT Tannhäuser steht zwischen Venus und Elisabeth – ein zerrissener Held der Literatur. Im Konzert für zwei Klaviere am 13.5. spannten Yaara Tal und Andreas Groethuysen (beide Foto) einen Bogen von Bach über Mozart bis zu Wagners emotionalem Liebestod. **115 Min.**

GESELLSCHAFT 19.30 DLF KULTUR

Frauen im Kloster

FEATURE Früher war der Weg ins Kloster oft alternativlos. Frauen, die sich heute für ein Leben im Orden entscheiden, sind längst erwachsen und treffen ihre Entscheidung aus spirituellen Gründen. Warum gehen Frauen noch ins Kloster? **30 Min.**

LIVE-KONZERT 20.00 DLF KULTUR

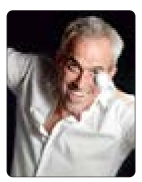

Neue Wege

AUS BERLIN Im Rahmen der Funkhauskonzerte sind diesmal der Vibraphonist Oli Bott (Foto) und die Cellistin Anna Carewe eingeladen. Beide überschreiten schon lange musikalische Grenzen und kreieren im Duo einen mitreißenden Sound. **90 Min.**

ARD-NACHTKONZERT

0.03 **Beethoven** Klavierkonzert Nr. 2 B-Dur; Bruno Leonardo Gelber, Klavier; Berliner Philharmoniker, Ltg.: Klaus Tennstedt **Bartók** Rhapsodie Nr. 1; Sinn Yang, Violine; Marco Grisanti, Klavier **Albéniz** „Suite española Nr. 1" op. 47; Rundfunk-Sinfonieorchester Berlin, Ltg.: Rafael Frühbeck de Burgos **M. Haydn** Violinkonzert B-Dur; Thomas Zehetmair, Violine; Deutsches Symphonie-Orchester Berlin, Ltg.: Ton Koopman **J.S. Bach** „Man singet mit Freuden vom Sieg" BWV 149; Cornelia Horak, Sopran u.a.; Windsbacher Knabenchor; Deutsche Kammer-Virtuosen Berlin, Ltg.: Karl-Friedrich Beringer **Gorski** Fantasie f-Moll; Marek Pilch, Orgel
2.03 **Backofen** Klarinettenkonzert Es-Dur op. 24 **Beethoven** Sonate D-Dur op. 10/3 **Ravel** „Rapsodie espagnole" **Sobeck** Bläserquintett Es-Dur op. 11 **Kiel** Klavierkonzert B-Dur op. 30
4.03 Werke von Braunfels, Beach, Telemann
5.03 Werke von Tanejew, Vivaldi u. a.

Podcast · Mehrkanalton · Für Kinder · Hörspiel

HR 1

„hr1 - Genau meins"

5.00 hr1 am Morgen
6.30 Die hessenschau
7.30 Die hessenschau
8.30 Die hessenschau
9.00 hr1 am Vormittag
9.30 Die hessenschau
12.00 hr1 am Mittag
13.40 hr1 für Sie in aus ihren Regionen in Südhessen / Rhein-Main / Osthessen / Mittelhessen / Nordhessen
14.30 Die hessenschau
15.00 Am Nachmittag
15.30 Die hessenschau
16.30 Die hessenschau
17.30 Die hessenschau
19.00 hr1 am Abend
0.00 ARD-Hitnacht

HR 3

5.00 hr3-Morningshow
10.00 hr3 bei der Arbeit
14.00 Der Nachmittag
18.00 hr3 Freundeskreis
21.00 hr3 Pop
0.00 hr3 Popnacht!

HR 4

6.00 hr4 – Mein Morgen in Hessen
6.30 die hessenschau
7.20 Comedy
7.30 die hessenschau
8.10 Wochenwetter
9.45 Haus und Garten
10.00 Britta am Vormittag
12.00 Britta am Mittag
12.30 hr4 – die hessenschau aus Südhessen / Rhein-Main / Nordhessen / Osthessen / Mittelhessen
13.00 Wünsch dir was
Die „Wünsch Dir Was"-Telefon-Nummer: 0800 7777 224
14.00 hr4 am Nachmittag
14.30 die hessenschau
15.30 die hessenschau
15.50 Haus und Garten
16.00 Mit hr4 in den Feierabend
16.30 die hessenschau
16.50 Comedy
17.30 die hessenschau
17.45 Übrigens...
20.00 hr4 – Musik liegt in der Luft
0.00 Die ARD-Schlagernacht

HR INFO

6.00-20.00 Stundenprogrammschema
6.00 Nachrichten mit Sport, Wetter und Verkehr
6.07 Aktuelle Berichte
6.17 Börse aktuell
6.20 Nachrichten mit Sport, Wetter und Verkehr
6.27 Aktuelle Berichte
6.40 Nachrichten
6.47 Aktuelle Berichte außer: 15.47 Der Tag in Hessen
15.30 11KM: der tagesschau-Podcast
19.00 Der Tag
20.00 Tagesschau
20.15 Mitreden! Deutschland diskutiert
0.00 ARD-Infonacht

HR 2

6.00 Am Morgen
6.30 Zuspruch
8.40 Buch- bzw. Hörbuch-Tipp
9.30 Lesung
10.00 Am Vormittag
Chopin Ballade f-Moll op. 52; Nikola Avramovic, Klavier **Vivaldi** Violinkonzert B-Dur RV 359; Rachel Podger; Holland Baroque Society **Grieg** 2. Peer-Gynt-Suite; City of Birmingham Symphony Orchestra, Ltg.: Sakari Oramo **Amalie von Preußen** Flötensonate F-Dur; Emmanuel Pahud; Jonathan Manson, Cello; Trevor Pinnock, Cembalo **Lortzing** „Zar und Zimmermann" – Arie mit Chor „Den hohen Herrscher würdig zu empfangen"; Thomas Quasthoff, Bassbariton; Chor und Orchester der Deutschen Oper Berlin, Ltg.: Christian Thielemann **J.S. Bach** Adagio aus BWV 528; Víkingur Ólafsson, Klavier
12.00 Doppelkopf
13.00 Am Mittag
Berlioz „La damnation de Faust" – Marche hongroise; Boston Symphony Orchestra, Ltg.: Seiji Ozawa **Mozart** Streichquintett C-Dur KV 515; Grumiaux-Trio mit Arpad Gérecz, Violine und Max Lesueur, Viola **Falla** Mazurka; Javier Perianes, Klavier **Händel** 2. Suite D-Dur aus der „Wassermusik"; Boston Baroque, Ltg.: Martin Pearlman
14.30 Lesung
15.00 Menschen und ihre Musik
16.00 Am Nachmittag
18.00 Der Tag
Ein Thema, viele Perspektiven. Die wichtigsten Geschehnisse des Tages werden in dieser Sendung noch einmal beleuchtet. Die Journalisten versuchen dabei, andere Blickwinkel einzubringen, um die Dinge genauer analysieren zu können. Sorgfältig recherchierte Fakten sorgen für einen tieferen Einblick und mehr Verständnis für die Situation.
19.00 Hörbar
Musik grenzenlos
20.00 ARD-Konzert
Schostakowitsch Violoncellokonzert Nr. 1 Es-Dur **Bruckner** Sinfonie Nr. 7 E-Dur; Sol Gabetta, Violoncello; Sächsische Staatskapelle Dresden, Ltg.: Tugan Sokhiev (Zeitversetzt aus der Semper-Oper in Dresden)
22.00 ARD-Jazz – Spotlight
Seid ihr schon länger hier? Jazz im postmigrantischen Deutschland Mit Konrad Bott
23.00 Doppelkopf
0.03 ARD-Nachtkonzert

SWR 1

Baden-Württemberg

5.00 Guten Morgen
5.57 Anstöße
6.57 Anstöße
10.00 Leute
12.00 SWR1 B-W
16.00 SWR1 B-W
20.00 Musikclub 80er
0.00 ARD-Hitnacht

Rheinland-Pfalz

5.00 Guten Morgen
5.57 Anstöße
6.57 Anstöße
9.00 Der Vormittag
12.00 Aktuell um Zwölf
13.00 Der Nachmittag
16.00 Der Tag
20.00 Musikclub 80er
0.00 ARD-Hitnacht

SWR 3

5.00 SWR3 Die Morningshow
Ihr Start in den Tag
10.00 Now
10.30 Regio Ticker
11.30 Regio Ticker
13.00 Push
14.30 Regio Ticker
15.30 Regio Ticker
16.00 Move
16.30 Der SWR3 Regio Ticker
20.00 POP
20.00 **Nachrichten**
Was passiert im Südwesten, was beschäftigt die Menschen im Land? Das Neueste aus der Region, aus Deutschland und der Welt.
0.00 Popnacht

SWR 4 BW

5.57 Morgengedanken
6.00 Am Morgen
6.40 Wetterstudio
6.57 Morgengedanken
8.40 Wetterstudio
10.00 SWR4 am Montag
12.45 Wetterstudio
14.00 SWR4 am Nachmittag
16.45 Wetterstudio
18.00 SWR4 am Abend
18.45 Wetterstudio
18.57 Abendgedanken
20.00 SWR4 am Montagabend
23.00 ARD-Hitnacht
0.00 ARD-Hitnacht

SWR 4 RP

10.00 Am Montag
12.45 Wetterstudio
14.00 Am Nachmittag
16.45 Wetterstudio
18.00 SWR4 am Abend
18.45 Wetterstudio
18.57 Abendgedanken
20.00 SWR4 am Montagabend
23.00 ARD-Hitnacht
Die ARD Hitnacht ist eine Sendung für Berufstätige, Schlaflose, Menschen, die einfach gern nachts Musik hören oder Frühaufsteher.
0.00 ARD-Hitnacht

SWR KULTUR

6.00 Am Morgen
6.20 **Zeitwort**
19.05.1982: Der Alpinist Reinhard Karl kommt ums Leben
7.57 Wort zum Tag
8.30 Das Wissen
Malcom X – Schwarzer Nationalist und Freiheitskämpfer Von Christoph Drösser
9.05 Musikstunde
Casanova 300 – „Auch die schönste Frau ist an den Füßen zu Ende" (1/5) Mit Katharina Eickhoff
10.05 Treffpunkt Klassik
11.57 Kulturtipps
12.30 Am Mittag
13.05 Mittagskonzert
Schwetzinger SWR-Festspiele 2025. „Sinneslust uns Seelenfrieden" **J.S. Bach** Brandenburgisches Konzert Nr. 6 B-Dur BWV 1051; „Schafe können sicher weiden" BWV 208 **W.A. Mozart** Fantasie c-Moll KV 475; Sonate C-Dur KV 545 „Sonata facile"; 8 Variationen über „Ein Weib ist das herrlichste Ding" F-Dur KV 613 **Wagner** Bacchanale – Le Vénusberg aus „Tannhäuser"; Isoldes Liebestod aus „Tristan und Isolde" (Konzert vom 13. Mai 2025 im Rokokotheater)
15.05 Hörbar
Musik grenzenlos Eine bunte Mischung mit Musik aus aller Welt erwartet die Hörer in der Sendung „Hörbar".
16.05 Impuls
Wissen aktuell
17.05 Forum
Die Sendung bietet Diskussionskultur auf hohem Niveau. Im Forum begegnen sich hochrangige Gesprächspartner und kompetente Diskutanten, die im Diskurs zentrale Themen der Zeit und aus den unterschiedlichsten Bereichen des modernen Lebens erörtern. Aktuelle politische, kulturelle und religiöse Ereignisse in Deutschland und der Welt, die das Publikum bewegen.
17.50 Jazz vor Sechs
18.30 Am Abend
Ihr kultureller Abendspaziergang
20.03 ARD-Konzert
Schostakowitsch Violoncellokonzert Nr. 1 Es-Dur **Bruckner** Sinfonie Nr. 7 E-Dur; Sol Gabetta, Violoncello; Sächsische Staatskapelle Dresden, Ltg.: Tugan Sokhiev (Zeitversetzt aus der Semper-Oper in Dresden)
22.03 ARD-Jazz – Spotlight Seid ihr schon länger hier? – Jazz im postmigrantischen Deutschland Von Konrad Bott
23.03 Musikstunde
0.03 Nachtkonzert

SR 2 KULTUR

6.05 SR kultur – Der Morgen
Anschl.: Darin u. a. Zwischenruf
9.05 SR kultur – Der Vormittag
12.30 Bilanz am Mittag – Politik, Zeitgeschehen
13.00 SR kultur – Der Nachmittag
Aktuelle Informationen, Hintergründe und Kultur-Service
17.30 Bilanz am Abend – Politik, Zeitgeschehen
18.00 AbendMusik
19.15 Andruck
Das Magazin für politische Literatur
20.03 ARD-Konzert
Schostakowitsch Violoncellokonzert Nr. 1 Es-Dur **Bruckner** Sinfonie Nr. 7 E-Dur; Sol Gabetta, Violoncello; Sächsische Staatskapelle Dresden, Ltg.: Tugan Sokhiev (Zeitversetzt aus der Semper-Oper in Dresden)
22.03 ARD-Jazz – Spotlight Seid ihr schon länger hier? – Jazz im postmigrantischen Deutschland Moderation: Konrad Bott
23.05 Fazit – Kultur vom Tage
Die Sendung liefert die wichtigsten und aktuellsten Informationen über die kulturellen Ereignisse des Tages.
0.03 Nachtkonzert

SR 1

5.03 SR 1 – Die Morningshow
8.57 **Zwischenruf** von Pascale Jung, katholische Kirche
9.04 SR 1 – Bei der Arbeit
13.00 SR info Update
Informationen am Mittag
13.04 Hallo Saarland
17.04 SR info Update
Die wichtigsten Nachrichten des Tages
18.04 SR 1 – Afterwork
21.03 SR 1 – Pop – Die Abendshow
0.03 SR 1 – Popnacht

SR 3

5.03 Guten Morgen
7.40 **Zwischenruf** von Pascale Jung, katholische Kirche
8.00 SR info Rundschau
8.30 SR info Nachrischde uff Platt
9.04 SR 3 am Vormittag
12.04 Region am Mittag
13.00 SR info Rundschau
13.10 SR 3 – Kiosk
16.04 Region am Nachmittag
17.04 Der Feierabend
18.00 SR info Rundschau
20.03 Guten Abend
22.03 Bis Mitternacht
0.03 ARD-Hitnacht

BAYERN 2

5.03 Bayern 2-Playlist
6.05 Die Welt am Morgen Politik Kultur Gesellschaft
6.45 Kultur am Morgen
6.57 Gedanken zum Tag
7.45 Kultur am Morgen
8.45 Kultur am Morgen
9.05 Bayern 2 Nah dran
9.20 **Radiowissen**
Klimawandel und Wildtierwanderung – Wenn Tiere neue Wege gehen müssen
9.50 **Kalenderblatt**
9.5.1536: Henry XVI. schickt Anne Boleyn aufs Schafott
11.10 Nahaufnahme
12.04 Tagesgespräch
13.04 Stadt Land Leute Aus Bayerns Regionen
14.04 Bayern 2 Kulturleben
Büchermagazin
14.04 Büchermagazin
15.10 Radiowissen
15.30 Kultur-Update
16.04 Eins zu Eins. Der Talk Eine Stunde, zwei Menschen
17.04 Die Welt am Abend Politik Gesellschaft Wissenschaft
17.53 Das Wirtschaftsgespräch
18.15 Wissenschaft schnell erzählt
18.53 Betthupferl Aus dem Computer gefallen, II (1/5): Radieschen im Computer Von Cee Neudert Mit Burchard Dabinnus
19.04 Zündfunk
Mit Tobias Ruhland, Achim Bogdahn
20.03 Bayern 2 Salon Büchermagazin
21.03 Late Nite Sounds
Soulkitchen Moderation: Simon Brauer, Harald Mönkedieck
22.03 Late Nite Sounds
Soulkitchen Moderation: Simon Brauer, Harald Mönkedieck
23.03 Late Nite Sounds
Mit Ralf Summer
0.03 Reflexionen
0.10 Concerto bavarese

BR-KLASSIK

6.05 Allegro
6.30 Klassik aktuell
8.40 **Was heute geschah**
19.5.1924: „Celloklänge und Nachtigall-Gesang": Die BBC sendet erstmals live aus dem Garten der Cellistin Beatrice Harrison
8.57 Werbung
9.05 Der Vormittag
Werke von Soler, Mendelssohn, A. M. Smith, Vivaldi, Hummel u. a.
12.03 Der Nachmittag
12.30 Was heute geschah
13.30 Das neue Album oder: Ihr Musikwunsch
16.03 Leporello
16.15 Klassik aktuell
16.40 Was heute geschah
17.15 Klassik aktuell
18.03 Klassik-Stars
Oliver Triendl (Klavier) **Kahn** Variationen über ein altes Lied op. 80 **Gernsheim** Klavierkonzert c-Moll op. 16 **Draeseke** Zwei Konzertwalzer op. 4
19.03 con passione
Liebesleid unter Menschen Süditaliens **Leoncavallo** „Pagliacci", Prolog des Tonio aus dem 1. Akt **Mascagni** „Cavalleria rusticana", Romanze und Szene der Santuzza **Puccini** „Tosca", Szene und Duett Cavaradossi – Tosca und Finale aus dem 1. Akt **Leoncavallo** „Nuit de décembre" **Tosti** „Ninon"
20.03 ARD-Konzert
Schostakowitsch Violoncellokonzert Nr. 1 Es-Dur **Bruckner** Sinfonie Nr. 7 E-Dur; Sol Gabetta, Violoncello; Sächsische Staatskapelle Dresden, Ltg.: Tugan Sokhiev (Zeitversetzt aus der Semper-Oper in Dresden)
22.03 ARD-Jazz – Spotlight
Jazz im postmigrantischen Deutschland
23.03 Klassik für Klugscheißer
0.03 Das Nachtkonzert

WDR 3

6.05 Mosaik
Klassische Musik sowie Informationen und Meinungen zur Kultur.
7.50 **Kirche in WDR 3** Meike Wagener, Gladbeck
9.05 Klassik Forum
de Murcia Tarantelas **Schubert** Der 23. Psalm D 706 **Beethoven** Sonate C-Dur op. 102,1 **Corelli** Konzert F-Dur **Beach** Szene und Arie der Maria Stuart, op.18, nach Worten Friedrich Schillers **Mendelssohn** Streichquartett Nr. 2 a-Moll op. 13 **Kapsberger** Capona **Flotow** Klavierkonzert Nr. 2 a-Moll **Williamson** Pretty Home **Arne** Rise Columbia! **Gottschalk** The Union op. 48, Konzertparaphrase **L. Bernstein** America, aus dem Musical „West Side Story" **Weill** Lied der Polly „Die Seeräuber-Jenny", aus „Die Dreigroschenoper" **Strohl** Arlequin et Colombine
12.00 Der Tag um zwölf
12.10 Westart
13.04 Lunchkonzert
Es muss nicht immer die große Sinfonie sein.
15.04 TonArt
17.45 ZeitZeichen
19. Mai 1890: Geburtstag Ho Tschi Minh, Revolutionär
18.00 Der Tag um Sechs
18.10 Resonanzen
Aktuelles aus der Kultur
20.03 ARD-Konzert
Schostakowitsch Violoncellokonzert Nr. 1 Es-Dur **Bruckner** Sinfonie Nr. 7 E-Dur; Sol Gabetta, Violoncello; Sächsische Staatskapelle Dresden, Ltg.: Tugan Sokhiev (Zeitversetzt aus der Semper-Oper in Dresden)
22.03 ARD-Jazz – Spotlight Seid ihr schon länger hier? – Jazz im postmigrantischen Deutschland
23.03 WDR 3 Open
0.03 Nachtkonzert

WDR 5

6.05 Morgenecho
Orientierung in der Nachrichtenflut
6.55 **Kirche in WDR 5** Meike Wagener, Gladbeck
9.45 ZeitZeichen
19. Mai 1890: Geburtstag Ho Tschi Minh, Revolutionär Von Andrea Kath
10.04 Neugier genügt Alles aus der Wundertüte Anschl.: Darin: Reportage/Feature
12.00 Der Tag um zwölf
12.10 Tagesgespräch
13.00 Mittagsecho
Aktuell und schnell Pünktlich zur Mittagspause wird in der Nachrichtensendung tagesaktuell über das Geschehen in aller Welt berichtet.
13.34 Das Wirtschaftsmagazin
14.04 Westart – Aktuelles aus der Kultur
15.04 WDR 5 Quarks In der Sendung werden wissenschaftliche Phänomene erklärt – und zwar auf unterhaltsame und verständliche Art und Weise.
17.04 Westblick
Das Landesmagazin
18.04 Politikum
Der Meinungspodcast von WDR 5
18.30 Echo des Tages Die wichtigsten Nachrichten des Tages, kompakt präsentiert in 30 Minuten. In der Sendung wird über die bedeutendsten Ereignisse aus Wirtschaft, Politik, Gesellschaft und Sport informiert.
19.04 Das philosophische Radio
20.03 Das Feature
Zuflucht auf Probe – Schmerwitz und die Geflüchteten Von Florian Guckelsberger (Produktion: DLF 2025)
21.03 Westart – Aktuelles aus der Kultur
22.03 ARD-Infonacht
0.00 ARD-Infonacht

DLF KULTUR

5.05 Studio 9
6.20 **Wort zum Tage**
Andreas Hauber, Ellwangen, Katholische Kirche
9.05 Im Gespräch
10.05 Lesart
11.05 Tonart
11.30 Musiktipps
12.05 Studio 9
13.05 Länderreport
14.05 Kompressor
15.05 Tonart
15.30 Musiktipps
15.40 Live Session
17.05 Studio 9
18.30 Weltzeit
19.05 Zeitfragen
19.30 Zeitfragen. Feature Junge Frauen im Kloster. Armut, Keuschheit, Freiheit Von Kirsten Dietrich
20.00 In Concert
Funkhauskonzert. Anna Carewe & Oli Bott Mod.: Matthias Wegner (Direkt aus Raum Dresden von Deutschlandfunk Kultur)
21.30 Einstand
Bach-Wettbewerb Leipzig. Werke von Johann Sebastian Bach (Aufzeichnung vom 21.03.2025, Gewandhaus Leipzig)
22.05 Hörspiel
„Die Frau mit dem Muttermal" (3/3)
Von Tanja Schmidt Nach dem Roman von Håkan Nesser Mit Hans Teuscher, Wolfgang Condrus, Tilmar Kuhn, Petra Hartung, Hüseyin Michael Cirpici, Max-Volkert Martens, Tatja Seibt, Klaus Jepsen, Jacqueline Macaulay, Klaus Dieter Klebsch, Helmut Ahner, Götz Schulte, Christian Gaul, Herbert A. Gornick, Fred Grätz, Stefanie Hoster, Heike Johannes, Tanja Schmidt
23.05 Fazit – Kultur vom Tage
23.50 Kulturpresseschau
0.05 Neue Musik
Stromtonkunst. Elektronische Musik aus Island
1.05 Tonart Jazz

NDR KULTUR

6.00 Der Morgen
Aktuelles aus der Kultur und viel Musik
7.50 Morgenandacht
8.30 Vorgelesen
Sara Gmuer: 18. Stock (6/14) Es liest Nina Reithmeier
9.00 Der Morgen
10.00 Der Vormittag
Das große Musikmagazin mit Werken aus Barock, Klassik und Romantik. Unterhaltsam präsentiert und ergänzt durch aktuelle Beiträge, Veranstaltungstipps aus dem Sendegebiet und Hintergründe aus der Welt der Musik.
10.40 Lauter Lyrik
12.40 Neue Bücher
13.00 NDR Kultur à la carte Gespräche mit Menschen, die etwas zu sagen haben
14.00 Der Nachmittag
Mit Philipp Cavert
15.20 Neue CDs
16.00 Das Journal
Das Journal informiert umfassend über das aktuelle Kulturgeschehen, setzt Schwerpunkte und spürt kulturpolitische und künstlerische Trends auf.
18.00 NDR Kultur à la carte Gespräche mit Menschen, die etwas zu sagen haben
19.00 Musica
Klaviermusik
20.00 ARD-Konzert
Schostakowitsch Violoncellokonzert Nr. 1 Es-Dur **Bruckner** Sinfonie Nr. 7 E-Dur; Sol Gabetta, Violoncello; Sächsische Staatskapelle Dresden, Ltg.: Tugan Sokhiev (Zeitversetzt aus der Semper-Oper in Dresden)
22.00 ARD-Jazz – Spotlight Seid ihr schon länger hier? – Jazz im postmigrantischen Deutschland Moderation: Konrad Bott
23.00 vertikal – horizontal Glaubens- und Gewissensfragen
0.03 Nachtkonzert

MDR KULTUR

6.00 Am Morgen
9.00 Lesezeit Jens Sparschuh: „Der Zimmerspringbrunnen" (6/9) Es liest Ingo Meyer
9.35 Am Vormittag
12.00 Am Mittag
14.00 Die Klassikerlesung Stendhal: „Das Leben des Henry Brulard" (11/18). Es liest Hans-Helmut Dickow
14.30 Am Nachmittag
18.00 Spezial Musik
19.00 Lesezeit Jens Sparschuh: „Der Zimmerspringbrunnen" (6/9)
19.35 Jazz Lounge
20.00 Kriminalhörspiel
ARD Radio Tatort **„Brot weint"** Von Dominik Bernet Mit Karin Pfammatter (Laura), Thomas Sarbacher (Luzi) u.a. Regie: Mark Ginzler (Produktion: SRF 2025)
21.00 Late Nite Sounds
23.00 Late Nite Sounds
0.00 Die Nacht

RADIO SRF KULTUR

6.30 HeuteMorgen
6.54 100 Sekunden Wissen
7.00 Kultur-Nachrichten
7.06 Kultur-Aktualität
7.30 HeuteMorgen
7.52 Blick in die …
8.00 Kultur-Nachrichten
8.06 Kultur-Aktualität
8.15 Kultur-Aktualität
8.30 HeuteMorgen
10.20 100 Sekunden Wissen
11.20 Veranstaltungstipp
11.40 Tageschronik
12.04 Kultur kompakt
12.30 Rendez-vous
13.00 Klassiktelefon
13.45 Concerto
16.30 Kultur-Nachrichten
17.08 Kultur-Aktualität
17.16 Kultur-Aktualität
17.30 Kultur-Nachrichten
18.30 Literaturclub: Zwei mit Buch
19.00 Echo der Zeit
20.00 Diskothek
22.05 Notturno
0.06 Notturno

BAYERN 1

5.05 Am Morgen
5.10 Fahns besondere Morgennummer
5.56 Gedanken zum Tag
7.50 Die Superbayern – Comedy mit Wolfgang Krebs
8.50 Fahns finale Frage
9.05 Am Vormittag
12.05 Mittags in ...
13.05 Am Nachmittag
14.45 Comedy mit Wolfgang Krebs
15.45 Quiz
17.05 Bayernmagazin
19.05 Die Blaue Couch
20.03 Am Abend
22.58 Auf ein Wort
23.03 ARD-Hitnacht
0.00 ARD-Hitnacht

DEUTSCHLANDFUNK

5.05 Informationen
9.05 Kalenderblatt
Vor 100 Jahren: Pol Pot geboren, Diktator von Kambodscha
9.10 Europa heute
9.35 Tag für Tag
10.08 Kontrovers
11.35 Umwelt und Verbraucher
12.10 Informationen
13.35 Wirtschaft
14.10 Deutschland heute
14.35 Campus und Karriere
15.05 Corso
15.35 @mediasres
16.10 Büchermarkt
16.35 Wissenschaft im Brennpunkt
17.05 Wirtschaft und Gesellschaft
17.35 Kultur heute
Berichte, Meinungen, Rezensionen
18.10 Infos am Abend
18.40 Hintergrund
19.05 Kommentare und Themen der Woche
19.15 Andruck
20.10 Musikjournal
21.05 Kronberg Festival 2024
Tansman Deux mouvements pour quatour de violoncelles **Glière** Duette Nr. 1 bis 4 für zwei Violoncelli op. 53 **Klengel** Largo aus Kleine Suite für drei Violoncelli op. 59 **Krenek** Dyophonie für zwei Violoncelli op. 241 **Fitzenhagen** Concert-Walzer für Celloquartett op. 31 **Reich** Clapping Music **Beglarian** „Poisonous Root" aus „Of Fables, Foibles and Fancies" für Violoncello und Sprecher **Hummel** Zwei Paraphrasen über lettische Volkslieder für Celloquintett op. 59e; Petar Pejčić, Bonian Tian, Gabriel Schwabe, Christoph Heesch, Michael Polyzoides, Violoncello (Mitschnitt vom 27.9.2024 im Carl Bechstein Saal des Casals Forums, Kronberg)
22.50 Sport aktuell
23.10 Der Tag
0.05 DLF Radionacht

SWR DASDING

„DASDING – Alles was du willst"

5.00 Musik Nonstop
6.00 DasDing – Morgens klarkommen
10.00 DasDing
14.00 DasDing
18.00 DasDing Play
20.00 DasDing Musik Nonstop
Noch mehr Musik kann man in eine Stunde Radioprogramm nicht hineinpacken. In dieser Sendung gibt es Charthits am laufenden Band, ohne Moderation, Werbung oder sonstiges störendes Gerede.
22.00 Blue Moon
0.00 Die junge Nacht

SR UNSERDING

5.00 Franz was anderes – die UnserDing Morningshow
9.45 UnserDing
UnserDing ist jeden Tag für euch da und hat ganz viel neue Musik im Gepäck
14.45 UnserDing
Am Nachmittag hört ihr von UnserDing News zu Musik, Lifestyle und Stars
20.00 Musik Nonstop
Keine Unterbrechung, Song an Song!
22.00 Blue Moon
Diskutieren, reden, lachen, weinen – wir laden euch ein zur Sprechstunde im Blue Moon
0.00 Die junge Nacht

YOU FM

5.00 YOU FM Good Morning Show
10.00 Am Vormittag
14.00 Am Nachmittag
18.00 On Fire Abend mit Jonny
20.00 YOU FM Wir feiern euch
Mit uns kommt ihr ganz entspannt durch den Abend. Egal, ob ihr gerade die Nachtschicht rockt oder den Feierabend genießt – wir feiern euch!
22.00 Deutschrap ideal
Wir bringen euch mit Deutschrap ideal das Beste, was Rap-Deutschland zu bieten hat.
0.00 Die junge Nacht der ARD

DI

WISSEN 8.30 SWR KULTUR

Tagestipps

Hunderte Datenkabel durchziehen die Weltmeere. Dazu kommen Stromkabel und Pipelines

Tiefseekabel im Visier

MAGAZIN Unterseeische Datenkabel, Stromleitungen und Pipelines sind essenziell für globale Kommunikation und Wirtschaft – aber auch verwundbar. Sabotageakte, mutmaßlich von Russland, nehmen zu. Neue Technologien wie unbemannte Tauchboote erleichtern den Zugriff auf den Meeresboden. Ein einzelner Schnitt kann weitreichende Folgen haben. Staaten suchen deshalb verstärkt nach Schutzmaßnahmen für diese kritische Infrastruktur. **30 Min.**

RATGEBER 10.08 DEUTSCHLANDFUNK

Rheumatoide Arthritis

„SPRECHSTUNDE“ Die Erkrankung beginnt mit steifen Gelenken an Händen und Füßen und kann den ganzen Körper belasten. Wird sie nicht rechtzeitig behandelt, verschlimmert sie sich und kann am Ende das Gelenk zerstören. **82 Min.**

KONZERT 13.05 SWR KULTUR

Liebeslieder

MITSCHNITT Vier Musikerinnen und Musiker, u. a. die Pianistin Joanna Kacperek (Foto) erfüllten am 17.5. Publikumswünsche. Gesungene Liebeslieder tafen auf Improvisationen mit Cello und Klavier – ein musikalisches Erlebnis für Verliebte, Singles und Romantiker. **115 Min.**

JAZZ 21.05 DEUTSCHLANDFUNK

Das Devin Gray Trio

MITSCHNITT „Melt All the Guns“ heißen zwei Triealben von Devin Gray (Foto), deren Stücke vom Wunsch nach einem Ende der politischen Verrohung in den USA inspiriert sind. 2024 präsentierte er mit seinem Trio beim Jazzfest Berlin eine Auswahl daraus. **55 Min.**

ARD-NACHTKONZERT

0.03 **Schiefferdecker** Konzert Nr. 8 F-Dur; Elbipolis Barockorchester Hamburg **J. Haydn** Klavierkonzert G-Dur Hob. XVIII/4; Christine Schornsheim, Hammerklavier; Neue Düsseldorfer Hofmusik, Ltg.: Mary Utiger **Janácek** Suite op. 3; WDR-Sinfonieorchester Köln, Ltg.: Gerd Albrecht **Schubert** Sonate Es-Dur D 568; Michael Endres, Klavier **Rachmaninow** „Die Glocken“ op. 35; Tatiana Pavlovskaya, Sopran; Jewgenij Akimow, Tenor; Wladimir Wanejew, Bariton; WDR-Rundfunkchor und Sinfonieorchester, Ltg.: Semyon Bychkov 2.03 **Viotti** Violinkonzert Nr. 22 a-Moll **Hummel** Sonate A-Dur op. 104 **Backofen** Klarinettenkonzert Es-Dur op. 16 **C. Schumann** Klaviertrio g-Moll op. 17 **Smetana** „Mein Vaterland“, Blanik 4.03 **Pergolesi** „Orfeo“ **J. Haydn** Streichquartett G-Dur op. 77/1 **Bantock** „Old English Suite“ 5.03 Werke von Pichl, W.A. Mozart, Vater, Joh. Strauß, Rachmaninow, Rameau

Podcast · Mehrkanalton · Für Kinder · Hörspiel

20. MAI

HORZU

HR 1

„hr1 - Genau meins“

5.00 hr1 am Morgen
6.30 Die hessenschau
7.30 Die hessenschau
8.30 Die hessenschau
9.00 hr1 am Vormittag
9.30 Die hessenschau
12.00 hr1 am Mittag
13.40 hr1 für Sie in aus ihren Regionen in Südhessen / Rhein-Main / Osthessen / Mittelhessen / Nordhessen
14.30 Die hessenschau
15.00 Am Nachmittag
15.30 Die hessenschau
16.30 Die hessenschau
17.30 Die hessenschau
19.00 hr1 am Abend
0.00 ARD-Hitnacht

HR 3

5.00 hr3-Morningshow
10.00 hr3 bei der Arbeit
14.00 Der Nachmittag
18.00 hr3 Freundeskreis
21.00 hr3 Pop
0.00 hr3 Popnacht!

HR 4

6.00 hr4 – Mein Morgen in Hessen
6.30 die hessenschau
9.30 hr4 – die hessenschau aus Südhessen / Rhein-Main / Nordhessen / Osthessen / Mittelhessen
9.45 Haus und Garten
10.00 Britta am Vormittag
12.00 Britta am Mittag
12.30 hr4 – die hessenschau aus Südhessen / Rhein-Main / Nordhessen / Osthessen / Mittelhessen
13.00 Wünsch dir was Die „Wünsch Dir Was“-Telefon-Nummer: 0800 7777 224
14.00 hr4 am Nachmittag
14.30 die hessenschau
15.30 die hessenschau
15.50 Haus und Garten
16.00 Mit hr4 in den Feierabend
16.30 die hessenschau
17.30 die hessenschau
17.45 Übrigens...
20.00 hr4 – Musik liegt in der Luft
0.00 Die ARD-Schlagernacht

HR INFO

6.00-20.00 Stundenprogrammschema
6.00 Nachrichten mit Sport, Wetter und Verkehr
6.07 Aktuelle Berichte
6.17 Börse aktuell
6.20 Nachrichten mit Sport, Wetter und Verkehr
6.27 Aktuelle Berichte
6.40 Nachrichten
6.47 Aktuelle Berichte außer: 15.47 Der Tag in Hessen
15.30 11KM: der tagesschau-Podcast
19.00 Der Tag
20.00 Tagesschau
20.15 ARD-Infoabend
0.00 ARD-Infonacht

HR 2

6.00 Am Morgen
6.30 Zuspruch
7.30 Frühkritik
8.40 Buch- bzw. Hörbuch-Tipp
9.30 Lesung
10.00 Am Vormittag
J.S. Bach Konzert A-Dur BWV 1055; Albrecht Mayer, Oboe d'amore; Berliner Barock Solisten **Guastavino** Sonatina g-Moll; Romain Nosbaum, Klavier **Weber** „Freischütz“ – Arie der Agathe „Wie nahte mir der Schlummer“; Gundula Janowitz, Sopran; Staatskapelle Dresden, Ltg.: Carlos Kleiber **Schumann** Fantasiestücke op. 73; Daniel Müller-Schott, Violoncello; Robert Kulek, Klavier **Fasch** Ouvertüre g-Moll für zwei Oboen, zwei Fagotte, Streicher und Basso continuo; Kammerorchester Basel, Ltg.: Julia Schröder
12.00 Doppelkopf
13.00 Mittagskonzert
Beethoven Violinkonzert D-Dur op. 61 **Schostakowitsch** 8. Sinfonie c-Moll op. 65 (Aufnahme vom 9. Mai 2025 aus der Alten Oper Frankfurt)
14.30 Lesung
15.00 Literaturland Hessen
16.00 Am Nachmittag
18.00 Der Tag
19.00 Hörbar
20.00 RendezVous Chanson
Mit Gerd Heger. Die ganze Vielfalt der frankophonen Musik zu Gehör bringen, das ist der Anspruch von „RendezVous Chanson“. Monsieur Chanson Gerd Heger kann sich beim Saarländischen Rundfunk auf das größte einschlägige Archiv in Europa (außerhalb Frankreichs) stützen: Fast 100 000 Titel machen es möglich, das traditionelle Chanson bis in seine Frühzeiten genauso zu würdigen wie aktuelle Entwicklungen und sogar die Hitparade.
21.00 JetztMusik
Hilda Paredes, Kammermusik (1/2) **Paredes** Epitafio für Flöte, Klarinette, Violine, Cello, Klavier, Schlagzeug und Elektronik; Siphonophorae für Flöte, Klarinette, Klavier, Violine, Viola und Cello; Altazor für Bariton, Ensemble und Live-Elektronik; Guillermo Anzorena, Bariton; Ensemble Aventure; SWR Experimentalstudio (Konzert vom 21. November 2024 im Schlossbergsaal des SWR Freiburg)
22.00 Weltmusik
Open World
23.00 Doppelkopf
0.03 ARD-Nachtkonzert

SWR 1

Baden-Württemberg

5.00 Guten Morgen
5.57 Anstöße
10.00 Leute
12.00 SWR1 B-W
16.00 SWR1 B-W
20.00 Musikclub Deutsch
0.00 ARD-Hitnacht

Rheinland-Pfalz

5.00 Guten Morgen
5.57 Anstöße
9.00 Der Vormittag
12.00 Aktuell um Zwölf
13.00 Der Nachmittag
16.00 Der Tag
20.00 Musikclub Deutsch
0.00 ARD-Hitnacht

SWR 3

5.00 SWR3 Die Morningshow
Ihr Start in den Tag
10.00 Now
10.30 Regio Ticker
11.30 Regio Ticker
13.00 Push
14.30 Regio Ticker
15.30 Regio Ticker
16.00 Move
16.30 Der SWR3 Regio Ticker
20.00 POP
20.00 **Nachrichten** Was passiert im Südwesten, was beschäftigt die Menschen im Land? Das Neueste aus der Region, aus Deutschland und der Welt.
0.00 Popnacht

SWR 4 BW

5.57 Morgengedanken
6.00 Am Morgen
Mit SWR4 entspannt in den Tag.
6.40 Wetterstudio
6.57 Morgengedanken
8.40 Wetterstudio
10.00 SWR4 am Dienstag
12.45 Wetterstudio
14.00 SWR4 am Nachmittag
16.45 Wetterstudio
18.00 SWR4 am Abend
18.45 Wetterstudio
18.57 Abendgedanken
20.00 SWR4 Goldies
23.00 ARD-Hitnacht
0.00 ARD-Hitnacht

SWR 4 RP

10.00 Am Dienstag
12.45 Wetterstudio
14.00 Am Nachmittag
16.45 Wetterstudio
18.00 SWR4 am Abend
18.45 Wetterstudio
18.57 Abendgedanken
20.00 SWR4 Goldies
23.00 ARD-Hitnacht
Die ARD Hitnacht ist eine Sendung für Berufstätige, Schlaflose, Menschen, die einfach gern nachts Musik hören oder Frühaufsteher.
0.00 ARD-Hitnacht

SWR KULTUR

6.00 Am Morgen
6.20 **Zeitwort**
20.05.1515: Im Hafen von Lissabon kommt ein Panzernashorn an
7.57 Wort zum Tag
8.30 Das Wissen
Tiefseekabel im Visier – So verwundbar ist unser Daten- und Energienetz Von Marten Hahn (Produktion: SWR 2023/2025)
9.05 Musikstunde
Casanova 300 – „Auch die schönste Frau ist an den Füßen zu Ende“ (2/5)
10.05 Treffpunkt Klassik
11.57 Kulturtipps
12.30 Am Mittag
13.05 Mittagskonzert
Schwetzinger SWR-Festspiele 2025. Wunschkonzert – Liebeslieder Mit Clara Barbier Serrano (Sopran), Joanna Kacperek (Klavier), Lionel Martin (Violoncello, SWR Kultur New Talent), Demian Martin (Klavier) (Konzert vom 17. Mai 2025 im Kammermusiksaal)
15.05 Hörbar
16.05 Impuls
Wissen aktuell
17.05 Forum
Die Sendung bietet Diskussionskultur auf hohem Niveau. Im Forum begegnen sich hochrangige Gesprächspartner und kompetente Diskutanten, die im Diskurs zentrale Themen der Zeit und aus den unterschiedlichsten Bereichen des modernen Lebens erörtern.
17.50 Jazz vor Sechs
18.30 Am Abend
Ihr kultureller Abendspaziergang
20.03 RendezVous Chanson Monsieur Chanson Gerd Heger kann sich beim Saarländischen Rundfunk auf das größte einschlägige Archiv in Europa (außerhalb Frankreichs) stützen: Fast 100 000 Titel machen es möglich, das traditionelle Chanson bis in seine Frühzeiten genauso zu würdigen wie aktuelle Entwicklungen und sogar die Hitparade.
21.00 JetztMusik
Hilda Paredes, Kammermusik (1/2) **Paredes** Epitafio für Flöte, Klarinette, Violine, Cello, Klavier, Schlagzeug und Elektronik; Siphonophorae für Flöte, Klarinette, Klavier, Violine, Viola und Cello; Altazor für Bariton, Ensemble und Live-Elektronik; Guillermo Anzorena, Bariton; Ensemble Aventure; SWR Experimentalstudio (Konzert vom 21.11. 2024 im Schlossbergsaal des SWR Freiburg)
22.03 Open World
23.03 Musikstunde
0.03 Nachtkonzert

SR 2 KULTUR

6.05 SR kultur – Der Morgen
Anschl.: Darin u. a. Zwischenruf
9.05 SR kultur – Der Vormittag
12.30 Bilanz am Mittag – Politik, Zeitgeschehen
13.00 SR kultur – Der Nachmittag
Aktuelle Informationen, Hintergründe und Kultur-Service
17.30 Bilanz am Abend – Politik, Zeitgeschehen
18.00 AbendMusik
19.15 Diskurs
Der SR kultur Gesprächs- und Debattenplatz
20.03 RendezVous Chanson
Mit Gerd Heger
21.00 JetztMusik
Hilda Paredes, Kammermusik (1/2) **Paredes** Epitafio für Flöte, Klarinette, Violine, Cello, Klavier, Schlagzeug und Elektronik; Siphonophorae für Flöte, Klarinette, Klavier, Violine, Viola und Cello; Altazor für Bariton, Ensemble und Live-Elektronik; Guillermo Anzorena, Bariton; Ensemble Aventure; SWR Experimentalstudio
22.03 Open World
23.05 Fazit – Kultur vom Tage
Die Sendung liefert die wichtigsten und aktuellsten Informationen über die kulturellen Ereignisse des Tages.
0.03 Nachtkonzert

SR 1

5.03 SR 1 – Die Morningshow
8.57 **Zwischenruf** von Pascale Jung, katholische Kirche
9.04 SR 1 – Bei der Arbeit
13.00 SR info Update
Informationen am Mittag
13.04 Hallo Saarland
17.04 SR info Update
Die wichtigsten Nachrichten des Tages
18.04 SR 1 – Afterwork
21.03 SR 1 – Pop – Die Abendshow
0.03 SR 1 – Popnacht

SR 3

5.03 Guten Morgen
7.40 **Zwischenruf** von Pascale Jung, katholische Kirche
8.00 SR info Rundschau
8.30 SR info Nachrischde uff Platt
9.04 SR 3 am Vormittag
12.04 Region am Mittag
13.00 SR info Rundschau
13.10 SR 3 – Kiosk
16.04 Region am Nachmittag
17.04 Der Feierabend
18.00 SR info Rundschau
20.03 Guten Abend
22.03 Bis Mitternacht
0.03 ARD-Hitnacht

RADIOPROGRAMM

20. MAI

DI

BAYERN 2

5.03 Bayern 2-Playlist
6.05 Die Welt am Morgen Politik Kultur Gesellschaft
6.45 Kultur am Morgen
6.57 Gedanken zum Tag
7.45 Kultur am Morgen
9.05 Bayern 2 Nah dran
9.20 **Radiowissen** Zweimal geboren oder unberührbar?
9.50 **Kalenderblatt** 20.5.47 v. Chr.: Veni, vidi, vici – Julius Cäsar bereitet Sieg vor über Pharnakes II.
11.10 Nahaufnahme IQ
12.04 Tagesgespräch
13.04 Stadt Land Leute Aus Bayerns Regionen
14.04 Bayern 2 Kulturleben Reportage und Reflexion
15.10 Radiowissen
15.30 Kultur-Update
16.04 Eins zu Eins. Der Talk Eine Stunde, zwei Menschen
17.04 Die Welt am Abend Politik Gesellschaft Wissenschaft
17.53 Das Wirtschaftsgespräch
18.15 Wissenschaft schnell erzählt
18.53 Betthupferl Aus dem Computer gefallen, II (2/5): Schwertkampf mit Aua Von Cee Neudert Mit Burchard Dabinnus
19.04 Zündfunk Mit Alexandra Martini, Ann-Kathrin Mittelstraß
20.03 Bayern 2 Salon Reportage und Reflexion
21.03 Late Nite Sounds Jazzgrooves. Die Welt des Jazz. Bekannte Namen, Newcomer und spannende Entdeckungen, Höhepunkte aus der Jazzgeschichte, besondere Jazzereignisse und Tipps zum Konzertgeschehen.
22.03 Late Nite Sounds Jazzgrooves
23.03 Late Nite Sounds Mit Noe Noack
0.03 Reflexionen
0.10 Concerto bavarese

BR-KLASSIK

6.05 Allegro
6.30 Klassik aktuell
8.40 **Was heute geschah**
20.5.1941: Die Oper „Die Liebe der Danae“ von Richard Strauss verschwindet vorerst in der Schublade
8.57 Werbung
9.05 Der Vormittag
Werke von Chopin, Pergolesi, Hensel, Bizet, Schubert, Mayerl u. a.
12.03 Der Nachmittag
12.30 Was heute geschah
13.30 Das neue Album oder: Ihr Musikwunsch
16.03 Leporello
16.40 Was heute geschah
18.03 Klassik-Stars
Yo-Yo Ma (Violoncello) **Beethoven** Zwölf Variationen F-Dur über „Ein Mädchen oder Weibchen“ op. 66 **Lin** „Distant Green Valley“ **R. Schumann** Fantasiestücke op. 73 **Boccherini** Violoncellokonzert Nr. 7 G-Dur **Piazzolla** „Milonga del ángel“
19.03 Das starke Stück Musiker erklären Meisterwerke **Schostakowitsch** Sinfonie Nr. 6 h-Moll; Symphonieorchester des Bayerischen Rundfunks; „Die Hornisse“, Walzer Nr. 4; Les Vents Français; „Tanz der Puppen“
20.03 Konzertabend
Zum 300. Todestag von Johann Philipp Krieger **J.Ph. Krieger** Missa brevis; „Musicalischer Seelen-Friede“; Sonaten op. 2; Ltg.: Juliane Laake
22.03 Jazztime
News from New York: Aktuelle Alben mit dem Quartett des Schlagzeugers Billy Hart, mit dem Trio des Bassisten John Patitucci und mit dem Quartett des Pianisten Marc Copland
23.03 Eine Stunde Game-Musik
Sinfonische Videospiel-Soundtracks
0.03 Das Nachtkonzert

WDR 3

6.05 Mosaik
Klassische Musik sowie Informationen und Meinungen zur Kultur.
7.50 **Kirche in WDR 3** Meike Wagener, Gladbeck
9.05 Klassik Forum Anonymus Newcastle **Hensel** 4 Lieder op. 6 **Gipps** Hornkonzert op. 58 **Capponi** Sonata da camera Nr. 2 **W.A. Mozart** Sinfonie D-Dur KV 504 **Anonymus** The Frog and the Mouse, Ballade **Händel** 'Twas When the Seas Were Roaring, Lied **Weber** Klarinettenkonzert Nr. 2 Es-Dur op. 74 **Gasparini** Overture aus der Oper „Hamlet“ **Hensel** Die Mainacht op. 9,6 **Barber** Violoncellokonzert op. 22
12.00 Der Tag um zwölf
12.10 Westart
13.04 Lunchkonzert
Es muss nicht immer die große Sinfonie sein.
15.04 TonArt
17.45 ZeitZeichen
20. Mai 1980: Jürgen Hinzpeter filmt Militärmassaker in Südkorea
18.00 Der Tag um Sechs
18.10 Resonanzen
Aktuelles aus der Kultur
20.03 WDR 3 Städtekonzerte Händel Auswahl aus den Suiten der „Wassermusik“ **Daugherty** Reflections on the Mississippi **Mendelssohn** Das Märchen von der schönen Melusine op. 32, Ouvertüre **Debussy** La Mer; Attila Benkö, Tuba; Philharmonie Südwestfalen, Ltg.: Simon Gaudenz Mit Susanne Herzog (Aufnahme vom 28. März aus dem Apollo-Theater, Siegen)
22.03 Jazz
Der Geheime Garten des Jazz Mit Götz Alsmann
23.03 WDR 3 Open
0.03 Nachtkonzert

WDR 5

6.05 Morgenecho
Orientierung in der Nachrichtenflut
6.55 **Kirche in WDR 5** Meike Wagener, Gladbeck
9.45 ZeitZeichen
20. Mai 1980: Jürgen Hinzpeter filmt Militärmassaker in Südkorea Von Thomas Mau
10.04 Neugier genügt Alles aus der Wundertüte Anschl.: Darin: Reportage/Feature
12.00 Der Tag um zwölf
12.10 Tagesgespräch
13.00 Mittagsecho
Aktuell und schnell Pünktlich zur Mittagspause wird in der Nachrichtensendung tagesaktuell über das Geschehen in aller Welt berichtet.
13.34 Das Wirtschaftsmagazin
14.04 Westart – Aktuelles aus der Kultur
17.04 Westblick
Das Landesmagazin
18.04 Politikum
Der Meinungspodcast von WDR 5
18.30 Echo des Tages
Die wichtigsten Nachrichten des Tages, kompakt präsentiert in 30 Minuten. In der Sendung wird über die bedeutendsten Ereignisse aus Wirtschaft, Politik, Gesellschaft und Sport informiert.
19.04 MausLive
20.03 Unterhaltung am Dienstag
Radiokabarettpreis Salzburger Stier 2025 – Eröffnungsabend. Kabarettduo Tresenlesen und Moderator Urban Priol präsentieren internationale Kleinkunstgala (1/2) (Aufnahme vom 9. Mai aus dem Theater Gütersloh)
21.03 Westart – Aktuelles aus der Kultur
22.03 ARD-Infonacht
0.00 ARD-Infonacht

DLF KULTUR

5.05 Studio 9
Kultur und Politik am Morgen
6.20 **Wort zum Tage** Andreas Hauber, Ellwangen, Katholische Kirche
9.05 Im Gespräch
10.05 Lesart
Das Literaturmagazin
11.05 Tonart
11.30 Musiktipps
11.40 Chor der Woche
12.05 Studio 9
Der Tag mit ...
13.05 Länderreport
14.05 Kompressor
15.05 Tonart
Das Musikmagazin am Nachmittag
15.30 Musiktipps
15.40 Live Session
17.05 Studio 9
Kultur und Politik am Abend
18.30 Weltzeit
19.05 Zeitfragen
Wirtschaft und Umwelt
19.30 Zeitfragen. Feature
Business as usual? Wie Unternehmen mit Trauer umgehen Von Anna Goretzki
20.00 Konzert Smith „Tumblebird Contrails“ für Orchester **Barber** Konzert für Violine und Orchester op. 14 **Schostakowitsch** Sinfonie Nr. 6 h-Moll op. 54; Randall Goosby, Violine; Deutsches Symphonie-Orchester Berlin, Ltg.: Ryan Bancroft (Aufzeichnung vom 17.05.2025, Philharmonie Berlin)
22.05 Feature
Hype, Hybris oder Hochkultur. NFTs – Das Geschäft mit der digitalen Kunst
23.05 Fazit – Kultur vom Tage
23.50 Kulturpresseschau
0.05 Chormusik Schubert Messe für Soli, Chor und Orchester Nr. 5 As-Dur D 678 **Poulenc** „Gloria“ für Sopran, gemischten Chor und Orchester
0.55 Chor der Woche
1.05 Tonart Americana

NDR KULTUR

6.00 Der Morgen
Aktuelles aus der Kultur und viel Musik
7.20 Stoltenberg liest
7.50 Morgenandacht
8.30 Vorgelesen
Sara Gmuer: 18. Stock (7/14) Es liest Nina Reithmeier
9.00 Der Morgen
10.00 Der Vormittag
Das große Musikmagazin mit Werken aus Barock, Klassik und Romantik. Unterhaltsam präsentiert und ergänzt durch aktuelle Beiträge, Veranstaltungstipps aus dem Sendegebiet und Hintergründe aus der Welt der Musik.
10.40 Lauter Lyrik
12.40 Neue Bücher
13.00 Starke Stücke
14.00 Der Nachmittag
Mit Franziska von Busse
15.20 Neue CDs
16.00 Das Journal
Das Journal informiert umfassend über das aktuelle Kulturgeschehen, setzt Schwerpunkte und spürt kulturpolitische und künstlerische Trends auf.
18.00 Starke Stücke
19.00 Musica
Kammermusik
20.00 Kombo
Kombo ist eine Sendung, die aus der Freude an der Kombination entsteht. Drei Moderatorinnen aus Hamburg, Leipzig und Berlin verknüpfen unterschiedlichste Stile und Ebenen: Charlotte Oelschlegel, Grit Schulze und Kamilla Kaiser gehen im Wechsel ihre je eigenen Wege durch das große Gebiet der klassischen Musik und darum herum.
21.00 Neue Musik
Hindemith-Preisträger 2025: Benjamin Scheuer Von Chantal Nastasi
22.00 Jazz
See More Jazz Rostock 2024: Niels Lan Doky Trio „Yesterday's future“
23.00 Welt der Musik
0.03 Nachtkonzert

MDR KULTUR

6.00 Am Morgen
9.00 Lesezeit Jens Sparschuh: „Der Zimmerspringbrunnen“ (7/9)
9.35 Am Vormittag
12.00 Am Mittag
14.00 Die Klassikerlesung Stendhal: „Das Leben des Henry Brulard“ (12/18)
14.30 Am Nachmittag
18.00 MDR Kultur spezial
19.00 Lesezeit Jens Sparschuh: „Der Zimmerspringbrunnen“ (7/9)
19.35 Jazz Lounge
20.00 Feature
Widerstand und Anpassung – Überlebensstrategie. Erinnerungen eines Mannes an das Lager Dachau Von Thomas Heise Regie: Thomas Heise (Produktion: Rundfunk der DDR 1987)
21.00 Late Nite Sounds Jazz
23.00 Late Nite Sounds Nachtmix
0.00 Die Nacht

RADIO SRF KULTUR

6.30 HeuteMorgen
6.54 100 Sekunden Wissen
7.00 Kultur-Nachrichten
7.06 Kultur-Aktualität
7.30 HeuteMorgen
7.52 Blick in die …
8.00 Kultur-Nachrichten
8.06 Kultur-Aktualität
8.15 Kultur-Aktualität
8.30 HeuteMorgen
9.05 Kontext
10.20 100 Sekunden Wissen
11.20 Veranstaltungstipp
11.40 Tageschronik
12.04 Kultur kompakt
12.30 Rendez-vous
13.00 Klassiktelefon
13.45 Concerto
16.30 Kultur-Nachrichten
17.08 Kultur-Aktualität
17.16 Kultur-Aktualität
17.30 Kultur-Nachrichten
18.30 Kontext
19.00 Echo der Zeit
20.00 Late Night Concert
22.05 Notturno
0.06 Notturno

BAYERN 1

5.05 Am Morgen
5.10 Fahns besondere Morgennummer
5.56 Gedanken zum Tag
7.50 Die Superbayern – Comedy mit Wolfgang Krebs
8.50 Fahns finale Frage
9.05 Am Vormittag
12.05 Mittags in ...
13.05 Am Nachmittag
14.45 Comedy mit Wolfgang Krebs
15.45 Quiz
17.05 Bayernmagazin
19.05 Die Blaue Couch
20.03 Am Abend
22.58 Auf ein Wort
23.03 ARD-Hitnacht
0.00 ARD-Hitnacht

DEUTSCHLANDFUNK

5.05 Informationen
Berichte, Interviews, Reportagen
9.05 Kalenderblatt
Vor 10 Jahren: Der „Islamische Staat“ dringt in die antike Stadt Palmyra ein
9.10 Europa heute
9.35 Tag für Tag
10.08 Sprechstunde Rheumatoide Arthritis – Wenn das Immunsystem die Gelenke angreift
11.35 Umwelt und Verbraucher
12.10 Informationen Berichte, Interviews, Musik
13.35 Wirtschaft
14.10 Deutschland heute
14.35 Campus und Karriere
Das Bildungsmagazin
15.05 Corso
15.35 @mediasres
16.10 Büchermarkt
16.35 Forschung
17.05 Wirtschaft und Gesellschaft
17.35 Kultur heute
18.10 Infos am Abend
18.40 Hintergrund
19.05 Kommentare und Themen der Woche
19.15 Feature
Die Goldgräber Wie Abzocker auf dem grauen Kapitalmarkt Anleger prellen
20.05 Hörspiel
„Die Erschöpften“ (7/10)
Von Oliver Sturm Mit Tom Schilling, Jeanette Spassova, Marleen Lohse, Inga Busch, Johann von Bülow, Martin Rentzsch, Sebastian Blomberg
21.05 Jazz live
Feuriger Appell an die Vernunft. Das Devin Gray Trio Mod.: Niklas Wandt
22.05 Musikszene
Vergessenes Talent der Musikgeschichte. Das kammermusikalische Werk der französischen Komponistin Rita Strohl
22.50 Sport aktuell
23.10 Der Tag
0.05 DLF Radionacht

SWR DASDING

„DASDING – Alles was du willst“

5.00 Musik Nonstop
6.00 DasDing – Morgens klarkommen
10.00 DasDing
14.00 DasDing
18.00 DasDing Play
20.00 DasDing Musik Nonstop
Noch mehr Musik kann man in eine Stunde Radioprogramm nicht hineinpacken. In dieser Sendung gibt es Charthits am laufenden Band, ohne Moderation, Werbung oder sonstiges störendes Gerede.
22.00 Blue Moon
0.00 Die junge Nacht

SR UNSERDING

5.00 Franz was anderes – die UnserDing Morningshow
9.45 UnserDing
UnserDing ist jeden Tag für euch da und hat ganz viel neue Musik im Gepäck
14.45 UnserDing
Am Nachmittag hört ihr von UnserDing News zu Musik, Lifestyle und Stars
20.00 Musik Nonstop
Keine Unterbrechung, Song an Song!
22.00 Blue Moon
Diskutieren, reden, lachen, weinen – wir laden euch ein zur Sprechstunde im Blue Moon
0.00 Die junge Nacht

YOU FM

5.00 YOU FM Good Morning Show
10.00 Am Vormittag
14.00 YOU FM am Nachmittag
18.00 On Fire Abend mit Jonny
20.00 YOU FM Wir feiern euch
22.00 YOU FM Blue Moon
Gesprochen wird über das, was euch bewegt: Im YOU FM Blue Moon geht es um aktuelle Themen und um das, was euch auf der Seele brennt. Mitreden könnt ihr unter der 0331 70 97 110.
0.00 Die junge Nacht der ARD

Tagestipps

KONZERT 20.03 HR 2/SWR KULTUR

Der Bariton Konstantin Krimmel beeindruckt Kritiker und das Publikum durch seine vielseitige Stimme und Bühnenpräsenz

Die schöne Magelone

MITSCHNITT Der Bariton Konstantin Krimmel begeistert immer wieder als Liedinterpret. Für seinen Liedgesang erhielt er im vergangenen Jahr den Preis der Deutschen Schallplattenkritik sowie den „Opus Klassik" als Sänger des Jahres. In der Stuttgarter Liederhalle sang Krimmel Brahms' Liederzyklus „Die schöne Magelone". An seiner Seite: der Pianist Wolfram Rieger und die Magelone-Kennerin Brigitte Fassbaender (von 2024; auch **SR 2**). **117 Min.**

KONZERT 13.05 SWR KULTUR

Julia Lezneva

MITSCHNITT Sie verließ mit 18 Jahren das Moskauer Konservatorium und studierte in Cardiff. Entdeckt von Kiri Te Kanawa, startete die Sopranistin im Jahr 2010 durch. In Schwetzingen sang sie am 18.5. barocke Arien von Vivaldi und Paisiello sowie englische Ayres. **115 Min.**

LITERATUR 20.30 DLF

Stehlen, Schimpfen, Spielen

AUTORENLESUNG Der Titel von Barbi Marković neuem Buch (Foto) ist Programm: Es geht um die Kunst des Piratentums, selbstgesetzte Regeln, Machtstrukturen – und nicht zuletzt um Wut und Schimpftiraden. **30 Min.**

KABARETT 21.05 DEUTSCHLANDFUNK

Der Eröffnungsabend (1/2)

MITSCHNITT Traditionell geht der Preisverleihung des Salzburger Stiers ein Eröffnungsabend mit „Ehemaligen" voraus – diesmal das Duo Tresenlesen (Foto), das 1998 mit dem Stier ausgezeichnet wurde (vom 9.5.; Teil 2: 28.5.). **55 Min.**

ARD-NACHTKONZERT

0.03 **Mendelssohn** Sinfonie Nr. 4 A-Dur „Italienische"; NDR-Radiophilharmonie, Ltg.: Andrew Manze **R. Schumann** Streichquartett F-Dur op. 41; Mitglieder der NDR-Radiophilharmonie **Chausson** „Poème de l'amour et de la mer" op. 19; Stella Doufexis, Mezzosopran; NDR-Radiophilharmonie, Ltg.: Eiji Oue **Genzmer** Sonate; Jörg Widmann, Klarinette; Oliver Triendl, Klavier **Kabalewski** Klavierkonzert Nr. 3 D-Dur; Michael Korstick, Klavier; NDR-Radiophilharmonie, Ltg.: Alun Francis 2.03 **W.A. Mozart** Klavierkonzert D-Dur KV 451 **Weber** Klarinettenquintett B-Dur op. 34 **Respighi** „Antiche danze ed arie", Suite Nr. 3 **Bonis** „Femmes de légende" **Grofé** „Niagara Falls Suite" 4.03 **Quantz** Konzert g-Moll **Delius** Sonate Nr. 3 **Veracini** Ouvertüre Nr. 2 F-Dur 5.03 Werke von A. Reicha, Beethoven, Boieldieu, A. Marcello, Field, Mendelssohn

Podcast · Mehrkanalton · Für Kinder · Hörspiel

21. MAI

HORZU

HR 1

„hr1 - Genau meins"

5.00 hr1 am Morgen 6.30 Die hessenschau 7.30 Die hessenschau 8.30 Die hessenschau **9.00 hr1 am Vormittag** 9.30 Die hessenschau **12.00 hr1 am Mittag** 13.40 hr1 für Sie in aus ihren Regionen in Südhessen / Rhein-Main / Osthessen / Mittelhessen / Nordhessen 14.30 Die hessenschau **15.00 Am Nachmittag** 15.30 Die hessenschau **19.00** hr1 am Abend **0.00 ARD-Hitnacht**

HR 3

5.00 hr3-Morningshow **10.00** hr3 bei der Arbeit **14.00** Der Nachmittag **18.00** hr3 Freundeskreis **21.00** hr3 Pop **0.00 hr3 Popnacht!**

HR 4

6.00 hr4 – Mein Morgen in Hessen 6.30 die hessenschau 7.20 Comedy 7.30 die hessenschau 8.30 hr4 – die hessenschau aus Südhessen / Rhein-Main / Nordhessen / Osthessen / Mittelhessen 9.45 Haus und Garten **10.00** Britta am Vormittag **12.00 Britta am Mittag** 12.30 hr4 – die hessenschau aus Südhessen / Rhein-Main / Nordhessen / Osthessen / Mittelhessen **13.00 Wünsch dir was** Die „Wünsch Dir Was"-Telefon-Nummer: 0800 7777 224 **14.00 hr4 am Nachmittag** 14.30 die hessenschau 15.50 Haus und Garten **16.00 Mit hr4 in den Feierabend** 16.30 die hessenschau 16.50 Comedy 17.30 die hessenschau 17.45 Übrigens... **20.00** hr4 – Musik liegt in der Luft **0.00 Die ARD-Schlagernacht**

HR INFO

6.00-20.00 Stundenprogrammschema 6.00 Nachrichten mit Sport, Wetter und Verkehr 6.07 Aktuelle Berichte 6.17 Börse aktuell 6.20 Nachrichten mit Sport, Wetter und Verkehr 6.27 Aktuelle Berichte 6.40 Nachrichten 6.47 Aktuelle Berichte außer: 15.47 Der Tag in Hessen **15.30** 11KM: der tagesschau-Podcast **19.00** Der Tag **20.00** Tagesschau **20.15** ARD-Infoabend **0.00 ARD-Infonacht**

HR 2

6.00 Am Morgen 6.30 Zuspruch 7.30 Frühkritik 8.40 Buch- bzw. Hörbuch-Tipp **9.30** Lesung **10.00 Am Vormittag Wagner** Walkürenritt aus der Oper „Die Walküre"; Tonhalle-Orchester, Ltg.: David Zinman **Haydn** Klaviertrio Nr. 22 Es-Dur; Van Swieten Trio **Alberti** Flötenkonzert F-Dur; Céline Paschen; I Pizzicanti **Rachmaninow** Vocalise; Joshua Bell, Violine; Orchestra of St. Luke's, Ltg.: Michael Stern **C.Ph.E. Bach** Klaviersonate g-Moll Wq 65 Nr. 17; Michail Pletnjow **Händel** Arie „Lascia la spina, cogli la rosa"; Julia Lezhneva, Sopran; Il Giardino Armonico, Ltg.: Giovanni Antonini **12.00 Doppelkopf** In jeder Ausgabe trifft sich ein Moderator mit einem interessanten Gesprächspartner, der etwas zu berichten hat. 50 Minuten lang unterhalten sie sich in entspannter Atmosphäre über das Leben und die Arbeit des jeweiligen Gastes. **13.00 Am Mittag Chatschaturjan** Walzer aus dem Ballett „Maskerade"; Orchestre Philharmonique de Radio France, Ltg.: Paavo Järvi **Leo** Violoncellokonzert D-Dur; Sol Gabetta; Cappella Gabetta, Ltg.: Andrés Gabetta **Brahms** 1. Sinfonie c-Moll op. 68; London Philharmonic Orchestra, Ltg.: Marin Alsop **14.30** Lesung **15.00 Kaisers Klänge** Musikalische Entdeckungsreisen Paulinchens Lied und Gretchens Arie – Hessens klingende Literatur Mit Niels Kaiser **16.00 Am Nachmittag** Gut informiert mit dem aktuellen Kulturgespräch und entspannter Musik durch den Nachmittag. **18.00 Der Tag** Ein Thema, viele Perspektiven **19.00 Hörbar** Musik grenzenlos **20.00 ARD-Konzert Brahms** „Die schöne Magelone" op. 33; Brigitte Fassbaender, Sprecherin; Konstantin Krimmel, Bariton; Wolfram Rieger, Klavier (Aufnahme vom 10. November 2024 in der Liederhalle Stuttgart) **22.00 ARD-Jazz – Magazin** What's going on? – Features, Interviews und was die Szene (um-)treibt **23.00** Doppelkopf **0.03 ARD-Nachtkonzert**

SWR 1

Baden-Württemberg

5.00 Guten Morgen 5.57 Anstöße 6.57 Anstöße **10.00** Leute **12.00** SWR1 B-W **16.00** SWR1 B-W **20.00** Musikclub Country **0.00 ARD-Hitnacht**

Rheinland-Pfalz

5.00 Guten Morgen 5.57 Anstöße 6.57 Anstöße **9.00** Der Vormittag **12.00** Aktuell um Zwölf **13.00** Der Nachmittag **16.00** Der Tag **20.00** Musikclub Country **0.00 ARD-Hitnacht**

SWR 3

5.00 SWR3 Die Morningshow Ihr Start in den Tag **10.00 Now** 10.30 Regio Ticker **13.00 Push** 14.30 Regio Ticker **16.00 Move** 16.30 Der SWR3 Regio Ticker **20.00 POP** 20.00 **Nachrichten** Was passiert im Südwesten, was beschäftigt die Menschen im Land? Das Neueste aus der Region, aus Deutschland und der Welt. **0.00 Popnacht**

SWR 4 BW

5.57 Morgengedanken **6.00 Am Morgen** 6.40 Wetterstudio **10.00 Am Mittwoch** 12.45 Wetterstudio **14.00 SWR4 am Nachmittag** 16.45 Wetterstudio **18.00 SWR4 am Abend** 18.45 Wetterstudio 18.57 Abendgedanken **20.00** SWR4 am Mittwochabend **22.30** Selten aber super – Musikalische Raritäten in SWR4 **23.00** ARD-Hitnacht **0.00 ARD-Hitnacht**

SWR 4 RP

10.00 Am Mittwoch 12.45 Wetterstudio **14.00 Am Nachmittag** 16.45 Wetterstudio **18.00 SWR4 am Abend** 18.45 **Wetterstudio** Ob Schneefall im Winter, Gewitter im Frühling, Hitzewelle und Ozonbelastung im Sommer oder dichter Nebel und Sturmwarnungen im Herbst. 18.57 Abendgedanken **20.00** SWR4 am Mittwochabend **22.30** Selten aber super – Musikalische Raritäten in SWR4 **23.00** ARD-Hitnacht **0.00 ARD-Hitnacht**

SWR KULTUR

6.00 Am Morgen 6.20 **Zeitwort** 21.05.1871: Regierungstruppen dringen in die Pariser Innenstadt 7.57 Wort zum Tag **8.30 Das Wissen** Schlucken – Ein Reflex, der unser Überleben sichert Von Marion Theis **9.05 Musikstunde** Casanova 300 – „Auch die schönste Frau ist an den Füßen zu Ende" (3/5) Mit Katharina Eickhoff **10.05 Treffpunkt Klassik** Musik. Meinung. Perspektiven. **11.57** Kulturtipps **12.30 Am Mittag** Das Magazin für Kultur und Gesellschaft **13.05 Mittagskonzert** Schwetzinger SWR-Festspiele 2025. Goldene Zeiten. Lieder u. a. von Giulio Caccini, Claudio Monteverdi, Giacomo Carissimi, Antonio Vivaldi, Giovanni Paisiello. Mit Julia Lezhneva (Sopran), Luca Pianca (Laute) (Matinee vom 18. Mai 2025 im Mozartsaal) **15.05 Hörbar** Musik grenzenlos **16.05 Impuls** Wissen aktuell **17.05 Forum** Die Sendung bietet Diskussionskultur auf hohem Niveau. Im Forum begegnen sich hochrangige Gesprächspartner und kompetente Diskutanten, die im Diskurs zentrale Themen der Zeit und aus den unterschiedlichsten Bereichen des modernen Lebens erörtern. Aktuelle politische, kulturelle und religiöse Ereignisse in Deutschland und der Welt, die das Publikum bewegen. **17.50** Jazz vor Sechs **18.30 Am Abend** Ihr kultureller Abendspaziergang **20.03 ARD-Konzert Brahms** „Die schöne Magelone" op. 33; Brigitte Fassbaender, Sprecherin; Konstantin Krimmel, Bariton; Wolfram Rieger, Klavier (Konzert vom 10. November 2024 im Mozartsaal der Liederhalle, Stuttgart) **22.03 ARD-Jazz – Magazin** Das wöchentliche Jazz-Update, präsentiert von Eurer ARD: außergewöhnliche Veröffentlichungen, relevante Ereignisse und aktuelle Debatten. Wir diskutieren Jazz in allen seinen Facetten und suchen auch deutschlandweit die Orte auf, an denen er zu Hause ist. Nicht verpassen! **23.03** Musikstunde **0.03 Nachtkonzert**

SR 2 KULTUR

6.05 SR kultur – Der Morgen Anschl.: Darin u. a. Zwischenruf **9.05** SR kultur – Der Vormittag **12.30** Bilanz am Mittag – Politik, Zeitgeschehen **13.00 SR kultur – Der Nachmittag** Aktuelle Informationen, Hintergründe und Kultur-Service **17.30** Bilanz am Abend – Politik, Zeitgeschehen **18.00** AbendMusik **19.15** Literatur im Gespräch **20.03 ARD-Konzert Brahms** „Die schöne Magelone" op. 33; Brigitte Fassbaender, Sprecherin; Konstantin Krimmel, Bariton; Wolfram Rieger, Klavier (Aufnahme vom 10. November 2024 in der Liederhalle Stuttgart) **22.03** ARD-Jazz – Magazin **23.05 Fazit – Kultur vom Tage** Die Sendung liefert die wichtigsten und aktuellsten Informationen über die kulturellen Ereignisse des Tages. Dabei geht es um Theater- und Kinopremieren und um die Eröffnung von Kunstausstellungen. **0.03 Nachtkonzert**

SR 1

5.03 SR 1 – Die Morningshow 8.57 **Zwischenruf** von Pascale Jung, katholische Kirche **9.04** SR 1 – Bei der Arbeit **13.00 SR info Update** Informationen am Mittag **13.04** SR 1 – Hallo Saarland **17.04 SR info Update** Die wichtigsten Nachrichten des Tages **18.04** SR 1 – Afterwork **21.03** SR 1 – Pop – Die Abendshow **0.03 SR 1 – Popnacht**

SR 3

5.03 Guten Morgen 8.00 SR info Rundschau 8.30 SR info Nachrischde uff Platt **9.04** SR 3 am Vormittag 9.40 **Zwischenruf** von Pascale Jung, katholische Kirche **12.04** Region am Mittag **13.00** SR info Rundschau **13.10** SR 3 – Kiosk **16.04** Region am Nachmittag **17.04 Der Feierabend** 18.00 SR info Rundschau **20.03** Guten Abend **22.03** Bis Mitternacht **0.03 ARD-Hitnacht**

RADIOPROGRAMM

BAYERN 2

5.03 Bayern 2-Playlist **6.05 Die Welt am Morgen** Politik Kultur Gesellschaft 6.45 Kultur am Morgen 6.57 Gedanken zum Tag 7.45 Kultur am Morgen 8.45 Kultur am Morgen **9.05 Bayern 2 Nah dran** Moderation: Ulrike Ostner 9.20 **Radiowissen** Dopamin – Botenstoff mit Suchtgefahr 9.50 **Kalenderblatt** 21.5.2005: Coaster Kingda Ka schnellste und höchste Achterbahn 10.05 **Gesundheitsgespräch** Schultern – und was so dranhängt ... 11.10 Nahaufnahme **12.04** Tagesgespräch **13.04 Stadt Land Leute** Aus Bayerns Regionen **14.04 Bayern 2 Kulturleben** Kulturlandschaft Bayern 14.04 Bayerns Kulturlandschaft 15.10 Radiowissen 15.30 Kultur-Update **16.04 Eins zu Eins. Der Talk** Eine Stunde, zwei Menschen **17.04 Die Welt am Abend** Politik Gesellschaft Wissenschaft 17.53 Das Wirtschaftsgespräch 18.15 Wissenschaft schnell erzählt **18.53 Betthupferl** Aus dem Computer gefallen, II (3/5): Hausbau in der „Echten Welt" Von Cee Neudert Mit Burchard Dabinnus **19.04 Zündfunk** Mit Oliver Buschek, Noe Noack **20.03 Bayern 2 Salon** Uwe Timm: „Ikarien" (16/16) **21.03 Late Nite Sounds** Folk und Welt **22.03 Late Nite Sounds** Folk und Welt **23.03 Late Nite Sounds** Bayern 2 Nachtmix **0.03** Reflexionen **0.10 Concerto bavarese**

BR-KLASSIK

6.05 Allegro 6.30 Klassik aktuell 7.20 Klassik aktuell 7.40 Klassik aktuell 8.20 Klassik aktuell 8.40 **Was heute geschah** 21.5.1904: Der Jazzpianist Fats Waller wird geboren **8.57** Werbung **9.05 Der Vormittag** Klassisch durch Ihren Tag. Werke von Lortzing, J.S. Bach, Beach, Joh. Strauß, Széchényi, Dvorák u. a. **12.03 Der Nachmittag** 12.30 Was heute geschah 13.30 Das neue Album oder: Ihr Musikwunsch **16.03 Leporello** 16.15 Klassik aktuell 16.40 Was heute geschah 17.15 Klassik aktuell 17.40 Klassik aktuell **18.03 Klassik-Stars** Magali Mosnier (Flöte) **Ravel** Introduktion und Allegro; Olivier Patey, Klarinette; Ruriko Yamamiya, Harfe; Quatuor Ebène **W.A. Mozart** Flötenkonzert G-Dur KV 313; Münchener Kammerorchester, Ltg.: Daniel Giglberger **Debussy** Sonate F-Dur; Antoine Tamestit, Viola; Xavier de Maistre, Harfe **19.03 Classic Sounds in Jazz** „In a mellow tone". Mit Aufnahmen von Ella Fitzgerald, Al Jarreau, Chet Baker, Gerry Mulligan, des Bill Evans Trios u.a. Moderation: Beatrix Gillmann **20.03 ARD-Konzert Brahms** „Die schöne Magelone" op. 33; Brigitte Fassbaender, Sprecherin; Konstantin Krimmel, Bariton; Wolfram Rieger, Klavier **22.03 ARD-Jazz – Magazin** Mit Niklas Wandt **23.03 Klassik@night** Junge Klassik, Neo-Klassik und Filmmusik für die Abendstunden **0.03 Das Nachtkonzert**

WDR 3

6.05 Mosaik 7.50 **Kirche in WDR 3** Meike Wagener, Gladbeck **9.05 Klassik Forum Chatschaturjan** Säbeltanz, aus dem Ballett „Gayaneh" **Rachmaninow** Orientalischer Tanz op. 2,2 **Vivaldi** Violoncellokonzert a-Moll **C. Schumann** Klavierkonzert a-Moll op. 7 **Händel** Sonate F-Dur **Andrée** Fritiofs Meerfahrt, aus „Frithiof-Suite" **R. Schumann** Quintett Es-Dur op. 44 **J. Adams** Short Ride in a Fast Machine **Hofer** Die Maschine, Toccata **Chatschaturjan** Violinkonzert d-Moll **W.A. Mozart** Ouvertüre zu „Die Entführung aus dem Serail" KV 384 **J.S. Bach** Präludium, Fuge und Allegro Es-Dur BWV 998 **12.00** Der Tag um zwölf **12.10** Westart **13.04** Lunchkonzert **15.04 TonArt** Vergnüglich und intelligent, unterhaltsam und informativ Die Musikszene und ihre Macher sind das Thema in WDR 3 Tonart. Bei intelligenten und vergnüglichen Beiträgen und Gesprächen steht die Klassische Musik zwischen Barock und Moderne im Fokus. **17.45 ZeitZeichen** 21. Mai 1975: Beginn Baader-Meinhof-Prozess in Stuttgart **18.00** Der Tag um Sechs **18.10** Resonanzen **20.03 ARD-Konzert Brahms** „Die schöne Magelone" op. 33; Brigitte Fassbaender, Sprecherin; Konstantin Krimmel, Bariton; Wolfram Rieger, Klavier (Aufnahme vom 10. November 2024 aus dem Mozart Saal der Liederhalle Stuttgart) **22.03 ARD-Jazz – Magazin** Mit Niklas Wandt **23.03** WDR 3 Open **0.03 Nachtkonzert**

WDR 5

6.05 Morgenecho Orientierung in der Nachrichtenflut 6.55 **Kirche in WDR 5** Meike Wagener, Gladbeck **9.45 ZeitZeichen** 21. Mai 1975: Beginn Baader-Meinhof-Prozess in Stuttgart Von Christopher Heimer **10.04 Neugier genügt** Alles aus der Wundertüte Anschl.: Darin: Reportage/Feature **12.00** Der Tag um zwölf **12.10** Tagesgespräch **13.00** Mittagsecho **13.34** Das Wirtschaftsmagazin **14.04** Westart – Aktuelles aus der Kultur **15.04 WDR 5 Quarks** In der Sendung werden wissenschaftliche Phänomene erklärt – und zwar auf unterhaltsame und verständliche Art und Weise. **17.04 Westblick** Das Landesmagazin **18.04 Politikum** Der Meinungspodcast von WDR 5 **18.30 Echo des Tages** Die wichtigsten Nachrichten des Tages, kompakt präsentiert in 30 Minuten. In der Sendung wird über die bedeutendsten Ereignisse aus Wirtschaft, Politik, Gesellschaft und Sport informiert. **19.04** MausLive **20.03 Unterhaltung am Mittwoch** Radiokabarettpreis Salzburger Stier 2025 – Eröffnungsabend. Kabarettduo Tresenlesen und Moderator Urban Priol präsentieren internationale Kleinkunstgala (2/2) (Aufnahme vom 9. Mai aus dem Theater Gütersloh) **21.03** Westart – Aktuelles aus der Kultur **22.03** ARD-Infonacht **0.00 ARD-Infonacht**

DLF KULTUR

5.05 Studio 9 6.20 **Wort zum Tage** Andreas Hauber, Ellwangen, Katholische Kirche **9.05** Im Gespräch **10.05** Lesart **11.05 Tonart** 11.30 Musiktipps **12.05** Studio 9 **13.05** Länderreport **14.05** Kompressor **15.05 Tonart** Das Musikmagazin am Nachmittag 15.30 Musiktipps 15.40 Live Session **17.05 Studio 9** Kultur und Politik am Abend **18.30** Weltzeit **19.05 Zeitfragen** Kultur und Geschichte **19.30 Zeitfragen. Feature** Über die Faulheit. „Es ist ein edel Ding um Muße und Müßiggehen" Von Günter Wessel **20.00 Konzert Martin** Suite aus „Die Blaue Blume"; Hélène Walter, Sopran; Luca Bernard, Tenor; Stephan MacLeod, Bass **Stravinsky** Ballettsuite „Pulcinella"; Orchestre de Chambre de Lausanne, Ltg.: Thierry Fischer (Aufzeichnung vom 01.05.2025, Salle Métropole, Lausanne) **21.30 Alte Musik** Cher Rameau, parlons musique! Jean-Philippe Rameau in Dichtung und Wahrheit **22.05** Hörspiel **„Nobody's Nothings"** Von tauchgold Mit Katharina M. Schubert, Jens Harzer, Jade Pearl Baker, Mario Fuchs, Maxim Tartakovsky, Almut Zilcher **23.05 Fazit – Kultur vom Tage** 23.50 Kulturpresseschau **0.05 Neue Musik** Toshi Ichiyanagi: „Tokyo 1969"; Jo Kondo: „Never return" (1971); Akimichi Takeda: „Panoramic Sonore" (1973) **1.05 Tonart** Rock

NDR KULTUR

6.00 Der Morgen Aktuelles aus der Kultur und viel Musik 7.50 Morgenandacht **8.30 Vorgelesen** Sara Gmuer: 18. Stock (8/14) Es liest Nina Reithmeier **9.00 Der Morgen** Aktuelles aus der Kultur und viel Musik **10.00 Der Vormittag** Das große Musikmagazin mit Werken aus Barock, Klassik und Romantik. Unterhaltsam präsentiert und ergänzt durch aktuelle Beiträge, Veranstaltungstipps aus dem Sendegebiet und Hintergründe aus der Welt der Musik. 10.40 Lauter Lyrik 12.40 Neue Bücher **13.00 NDR Kultur EXTRA** Gespräche mit Menschen, die etwas zu sagen haben **14.00 Der Nachmittag** Mit Franziska von Busse 15.20 Neue CDs **16.00 Das Journal** Das Journal informiert umfassend über das aktuelle Kulturgeschehen, setzt Schwerpunkte und spürt kulturpolitische und künstlerische Trends auf. **18.00 NDR Kultur EXTRA** Gespräche mit Menschen, die etwas zu sagen haben **19.00 Musica** Sinfonische Musik **20.00 ARD-Konzert Brahms** „Die schöne Magelone" op. 33; Brigitte Fassbaender, Sprecherin; Konstantin Krimmel, Bariton; Wolfram Rieger, Klavier (Aufzeichnung vom SWR vom 10.11.2024 in der Liederhalle in Stuttgart) **22.00 ARD-Jazz – Magazin** Mit Niklas Wandt **23.00 Philipps Playlist** Fünf Musikstücke zu einem Thema Mit Philipp Schmid **0.03 Nachtkonzert**

MDR KULTUR

6.00 Am Morgen **9.00 Lesezeit** Jens Sparschuh: „Der Zimmerspringbrunnen" (8/9) Es liest Ingo Meyer **9.35** Am Vormittag **12.00** Am Mittag **14.00 Die Klassikerlesung** Stendhal: „Das Leben des Henry Brulard" (13/18). Es liest Hans Helmut Dickow **14.30** Am Nachmittag **18.00** MDR Kultur spezial **19.00 Lesezeit** Jens Sparschuh: „Der Zimmerspringbrunnen" (8/9) **19.35** Jazz Lounge **20.00** MDR Kultur trifft – Menschen von hier **21.00 Late Nite Sounds** Folk & Welt. Neuvorstellungen, spannende Alben und aktuelle Strömungen der Folk- und Weltmusik. **23.00 Late Nite Sounds** Nachtmix **0.00 Die Nacht**

RADIO SRF KULTUR

6.30 HeuteMorgen **6.54** 100 Sekunden Wissen **7.00** Kultur-Nachrichten **7.06** Kultur-Aktualität **7.30** HeuteMorgen **7.52** Blick in die … **8.00** Kultur-Nachrichten **8.06** Kultur-Aktualität **8.30** HeuteMorgen **9.05** Perspektiven **10.20** 100 Sekunden Wissen **11.20** Veranstaltungstipp **11.40** Tageschronik **12.04** Kultur kompakt **12.30** Rendez-vous **13.00** Klassiktelefon **13.45** Concerto **16.30** Kultur-Nachrichten **17.08** Kultur-Aktualität **17.16** Kultur-Aktualität **17.30** Kultur-Nachrichten **18.30** Perspektiven **19.00** Echo der Zeit **20.00** Musik unserer Zeit **21.00** Musik unserer Zeit **22.05** Notturno **0.06 Notturno**

BAYERN 1

5.05 Am Morgen 5.10 Fahns besondere Morgennummer **5.56 Gedanken zum Tag** 7.50 Die Superbayern – Comedy mit Wolfgang Krebs 8.50 Fahns finale Frage **9.05** Am Vormittag **12.05** Mittags in ... **13.05 Am Nachmittag** 14.45 Comedy mit Wolfgang Krebs 15.45 Quiz **17.05** Bayernmagazin **19.05** Die Blaue Couch **20.03 Am Abend** 22.58 Auf ein Wort **23.03** ARD-Hitnacht **0.00 ARD-Hitnacht**

DEUTSCHLANDFUNK

5.05 Informationen **9.05 Kalenderblatt** Vor 50 Jahren: In Stuttgart-Stammheim beginnt der Prozess gegen die RAF **9.10** Europa heute **9.35** Tag für Tag **10.08** Agenda **11.35** Umwelt und Verbraucher **12.10** Informationen **13.35** Wirtschaft **14.10** Deutschland heute **14.35** Campus und Karriere **15.05** Corso **15.35** @mediasres **16.10** Büchermarkt **16.35** Forschung **17.05** Wirtschaft und Gesellschaft **17.35** Kultur heute **18.10** Infos am Abend **18.40** Hintergrund **19.05** Kommentare und Themen der Woche **19.15** Zur Diskussion **20.10 Aus Religion und Gesellschaft** Auf der Suche nach der Religion von morgen: Der Jesuit, Forscher und Mystiker Teilhard de Chardin **20.30 Lesezeit** Barbi Marković liest aus und spricht über: „Stehlen, Schimpfen, Spielen" **21.05 Querköpfe** Kabarett, Comedy & schräge Lieder Salzburger Stier 2025: Der Eröffnungsabend (1/2) (Mitschnitt vom 9.5.2025 aus dem Theater Gütersloh) **22.05 Spielweisen** Heimspiel – Die Deutschlandradio-Orchester und -Chöre Ruth Reinhardt dirigiert Martinůs Vierte **Martinů** Sinfonie Nr. 4; Rundfunk-Sinfonieorchester Berlin, Ltg.: Ruth Reinhardt (Aufnahme vom 12.4.2025 im Konzerthaus Berlin) **22.50** Sport aktuell **23.10** Der Tag **0.05 DLF Radionacht**

SWR DASDING

„DASDING – Alles was du willst"

5.00 Musik Nonstop **6.00** DasDing – Morgens klarkommen **10.00** DasDing **14.00** DasDing **18.00** DasDing Play **20.00 DasDing Musik Nonstop** Noch mehr Musik kann man in eine Stunde Radioprogramm nicht hineinpacken. In dieser Sendung gibt es Charthits am laufenden Band, ohne Moderation, Werbung oder sonstiges störendes Gerede. **22.00** Blue Moon **0.00 Die junge Nacht**

SR UNSERDING

5.00 Franz was anderes – die UnserDing Morningshow **9.45 UnserDing** UnserDing ist jeden Tag für euch da und hat ganz viel neue Musik im Gepäck **14.45 UnserDing** Am Nachmittag hört ihr von UnserDing News zu Musik, Lifestyle und Stars **20.00 Musik Nonstop** Keine Unterbrechung, Song an Song! **22.00 Blue Moon** Diskutieren, reden, lachen, weinen – wir laden euch ein zur Sprechstunde im Blue Moon **0.00 Die junge Nacht**

YOU FM

5.00 YOU FM Good Morning Show Wir feiern den Morgen! Egal, ob ihr noch verschlafen in die Dusche tappt oder euch schon den dritten Kaffee gönnt – wir versorgen euch mit Updates aus der Welt und sagen euch, was vor eurer Haustür gerade los ist. **10.00** Am Vormittag **14.00** YOU FM am Nachmittag **18.00** On Fire Abend mit Jonny **20.00** YOU FM Wir feiern euch **22.00** YOU FM Blue Moon **0.00 Die junge Nacht der ARD**

DO

Tagestipps

KONZERT 20.03 SWR KULTUR

Im Mozartsaal des Barockschlosses Schwetzingen gastierte das Trio Vivid Consort aus Wien

Populäre Musik

MITSCHNITT Merkmale populärer Musik sind Singbarkeit, Emotionalität und ein hoher Wiedererkennungswert. In diesem Sinne hat der Renaissancekomponist John Dowland bereits im 16. Jh. Popsongs geschrieben. In Schwetzingen haben die Musikerinnen des Wiener Vivid Consort mit dem Lautenisten David Bergmüller mit Liedern von Dowland und seinen Zeitgenossen ein Programm mit Hits des Elisabethanischen Zeitalters gestaltet (vom 6.5.). **57 Min.**

KONZERT 13.05 SWR KULTUR

Klang-Menü

MITSCHNITT Musik und Essen verbinden Harmonie, Dosierung, Geschmack und Experimentierfreude. Im musikkulinarischen Abenteuer des Casal Quartetts (Foto) traf Skandinavien auf gleich zwei verschiedene Amerikas (vom 9.5.). **115 Min.**

HÖRSPIEL 22.05 DLF KULTUR

Hunting von Trier

THEATERBEARBEITUNG Ein Casting für einen Film von Lars von Trier verläuft anders als erwartet. Als Lenni „die Knarre lutschen" soll, löst sich ein Schuss, und der Regisseur fällt zu Boden. Patti und Lenni fliehen im Auto. – Von Nora Abdel-Maksoud (Foto). **55 Min.**

KLANGKUNST 0.05 DLF KULTUR

Invisible Landscapes

NEU: COLLAGE Die Veränderung des Planeten durch den Klimawandel ist vielerorts noch unsichtbar. Dennoch schafft sie schon jetzt neue Landschaften. Das Soundwalk Collective (Foto) macht diese Entwicklung hörbar. **55 Min.**

ARD-NACHTKONZERT

0.03 **Danzi** Concertino B-Dur op. 47; Eduard Brunner, Klarinette; Klaus Thunemann, Fagott; Münchener Kammerorchester, Ltg.: Hans Stadlmair **W.A. Mozart** Streichquartett d-Moll KV 421; Quatuor Manfred **Korngold** Violinkonzert D-Dur op. 35; Leonidas Kavakos, Violine; Symphonieorchester des Bayerischen Rundfunks, Ltg.: Mariss Jansons **Mahler** „Ich bin der Welt abhanden gekommen"; Chor des Bayerischen Rundfunks, Ltg.: Peter Dijkstra **Reubke** Sonate b-Moll; Martin Rasch, Klavier **Verdi** „Pater noster"; Chor des Bayerischen Rundfunks, Ltg.: Michael Gläser 2.03 **Brüll** Klavierkonzert Nr. 2 C-Dur **Cherubini** Streichquartett Nr. 5 F-Dur **Holmès** „Pologne" **Taffanel** Bläserquintett **Debussy** Fantasie 4.03 **Purcell** „King Arthur", Bühnenmusik **Meister** Sonate Nr. 6 a-Moll **Diepenbrock** „Elektra" 5.03 Werke von Gaubert, Hummel, Soler, Telemann, Quantz u. a.

Podcast · Mehrkanalton · Für Kinder · Hörspiel

22. MAI

HORZU

RADIOPROGRAMM

HR 1

„hr1 - Genau meins"

5.00 hr1 am Morgen 6.30 Die hessenschau 7.30 Die hessenschau 8.30 Die hessenschau
9.00 hr1 am Vormittag 9.30 Die hessenschau
12.00 hr1 am Mittag 13.40 hr1 für Sie in aus ihren Regionen in Südhessen / Rhein-Main / Osthessen / Mittelhessen / Nordhessen 14.30 Die hessenschau
15.00 am Nachmittag 15.30 Die hessenschau 16.30 Die hessenschau 17.30 Die hessenschau
19.00 hr1-Rock
0.00 ARD-Hitnacht

HR 3

5.00 hr3-Morningshow
10.00 hr3 bei der Arbeit
14.00 Der Nachmittag
18.00 hr3 Freundeskreis
21.00 hr3 Pop
0.00 hr3 Popnacht!

HR 4

6.00 hr4 – Mein Morgen in Hessen 6.30 die hessenschau 7.30 die hessenschau 8.30 hr4 – die hessenschau aus Südhessen / Rhein-Main / Nordhessen / Osthessen / Mittelhessen 9.45 Haus und Garten
10.00 Britta am Vormittag
12.00 Britta am Mittag 12.30 hr4 – die hessenschau aus Südhessen / Rhein-Main / Nordhessen / Osthessen / Mittelhessen
13.00 Wünsch dir was Die „Wünsch Dir Was"-Telefon-Nummer: 0800 7777 224
14.00 hr4 am Nachmittag 14.30 die hessenschau 15.50 Haus und Garten
16.00 Mit hr4 in den Feierabend 16.30 die hessenschau 17.30 die hessenschau 17.45 Übrigens...
20.00 hr4 – Musik liegt in der Luft
0.00 Die ARD-Schlagernacht

HR INFO

6.00-20.00 Stundenprogrammschema 6.00 Nachrichten mit Sport, Wetter und Verkehr 6.07 Aktuelle Berichte 6.17 Börse aktuell 6.20 Nachrichten mit Sport, Wetter und Verkehr 6.27 Aktuelle Berichte 6.40 Nachrichten 6.47 Aktuelle Berichte außer: 15.47 Der Tag in Hessen
15.30 11KM: der tagesschau-Podcast
19.00 Der Tag
20.00 Tagesschau
20.15 Mitreden! Deutschland diskutiert
0.00 ARD-Infonacht

HR 2

6.00 Am Morgen 6.30 Zuspruch 7.30 Frühkritik 8.40 Buch- bzw. Hörbuch-Tipp
9.30 Lesung
10.00 Am Vormittag Vivaldi Violinkonzert E-Dur RV 269 „Der Frühling"; Alessandro Quarta; Concerto Mediterraneo, Ltg.: Gianna Fratta **Mendelssohn** Drei Fantasien oder Capricen op. 16; Catherine Gordeladze, Klavier **Mozart** Eine kleine Nachtmusik G-Dur KV 525; Archi di Santa Cecilia; Luigi Piovano **Bizet** „Carmen" – Blumenarie des Don José aus dem 2. Akt; Rolando Villazón, Tenor; Münchner Rundfunkorchester, Ltg.: Michel Plasson **Tschaikowski** Rokoko-Variationen op. 33; Anastasia Kobekina, Violoncello; hr-Sinfonieorchester, Ltg.: Anja Bihlmaier
12.00 Doppelkopf
13.00 Am Mittag J.S. Bach 3. Brandenburgisches Konzert G-Dur BWV 1048; Orchestra Mozart, Ltg.: Claudio Abbado **Schubert** Klaviersonate A-Dur D 959; Leif Ove Andsnes **Haydn** Sinfonie Nr. 26 d-Moll; Orchestre de Chambre de Lausanne, Ltg.: Jesús López-Cobos **Monteverdi** „L'incoronazione di Poppea" – Schlussduett „Pur ti miro"; Nuria Rial, Sopran; Philippe Jaroussky, Countertenor; L'Arpeggiata, Ltg.: Christina Pluhar
14.30 Lesung
15.00 Freiheit Deluxe
16.00 Am Nachmittag Gut informiert mit dem aktuellen Kulturgespräch und entspannter Musik durch den Nachmittag.
18.00 Der Tag
19.00 Hörbar
20.00 Lost in Music „Lost in Music", ein „Sich-Verlieren in Musik", mit Musik, begleitet von Texten, Lyrik, Assoziationen, Stimmungen. Es geht um ein bestimmtes Thema, wie etwa Landschaften, Menschen, Epochen, Begriffe, und es geht ums Abtauchen, darum, Atmosphärisches wirken und entstehen zu lassen und eine mentale Reise in wunderbare Welten.
21.00 JetztMusik Agency oder Autonomie? – Neue Musik unter Rechtfertigungsdruck. Von Rainer Nonnenmann
22.00 Blues'n'Roots Blue Notes in vielen Farben. Neues von Bob Corritore & Friends, Little Feat und Tommy Castro
23.00 Doppelkopf
0.03 ARD-Nachtkonzert

SWR 1

Baden-Württemberg

5.00 Guten Morgen 5.57 Anstöße 6.57 Anstöße
10.00 Leute
12.00 SWR1 B-W
16.00 SWR1 B-W
20.00 Musikclub Rock
0.00 ARD-Hitnacht

Rheinland-Pfalz

5.00 Guten Morgen 5.57 Anstöße 6.57 Anstöße
9.00 Der Vormittag
12.00 Aktuell um Zwölf
13.00 Der Nachmittag
16.00 Der Tag
20.00 Musikclub Rock
0.00 ARD-Hitnacht

SWR 3

5.00 SWR3 Die Morningshow Ihr Start in den Tag
10.00 Now 10.30 Regio Ticker
13.00 Push 14.30 Regio Ticker
16.00 Move 16.30 Der SWR3 Regio Ticker
20.00 POP 20.00 **Nachrichten** Was passiert im Südwesten, was beschäftigt die Menschen im Land? Das Neueste aus der Region, aus Deutschland und der Welt.
0.00 Popnacht

SWR 4 BW

5.57 Morgengedanken
6.00 Am Morgen Mit SWR4 entspannt in den Tag. 6.40 Wetterstudio 6.57 Morgengedanken 8.40 Wetterstudio
10.00 SWR4 am Donnerstag 12.45 Wetterstudio
14.00 SWR4 am Nachmittag 16.45 Wetterstudio
18.00 SWR4 am Abend 18.45 Wetterstudio 18.57 Abendgedanken
20.00 SWR4 Goldies
23.00 ARD-Hitnacht
0.00 ARD-Hitnacht

SWR 4 RP

10.00 Am Donnerstag 12.45 Wetterstudio
14.00 Am Nachmittag 16.45 Wetterstudio
18.00 SWR4 am Abend Die Sendung ist an alle gerichtet, die sich nach einem anstrengenden Arbeitstag entspannen wollen. 18.45 Wetterstudio 18.57 Abendgedanken
20.00 SWR4 Goldies
23.00 ARD-Hitnacht Die ARD Hitnacht ist eine Sendung für Berufstätige, Schlaflose, Menschen, die einfach gern nachts Musik hören oder Frühaufsteher.
0.00 ARD-Hitnacht

SWR KULTUR

6.00 Am Morgen 6.20 **Zeitwort** 22.05.1846: Die Schwestern Brontë veröffentlichen Gedichte 7.57 Wort zum Tag
8.30 Das Wissen Geschwister – Wie uns Brüder und Schwestern prägen Von Marisa Gierlinger
9.05 Musikstunde Casanova 300 – „Auch die schönste Frau ist an den Füßen zu Ende" (4/5) Mit Katharina Eickhoff
10.05 Treffpunkt Klassik
11.57 Kulturtipps
12.30 Am Mittag
13.05 Mittagskonzert Schwetzinger SWR-Festspiele 2025. Klang-Menü I (2/2) **Grieg** Streichquartett g-Moll op. 27 **Gershwin** Suite aus „Porgy and Bess" **Piazzolla** Auswahl; Casal Quartett: Felix Froschhammer, Rachel Späth, Violine; Markus Fleck, Viola; Sebastian Braun, Violoncello (Konzert vom 9. Mai 2025 im Mozartsaal)
15.05 Hörbar Musik grenzenlos
16.05 Impuls Wissen aktuell
17.05 Forum Die Sendung bietet Diskussionskultur auf hohem Niveau. Im Forum begegnen sich hochrangige Gesprächspartner und kompetente Diskutanten, die im Diskurs zentrale Themen der Zeit und aus den unterschiedlichsten Bereichen des modernen Lebens erörtern. Aktuelle politische, kulturelle und religiöse Ereignisse in Deutschland und der Welt, die das Publikum bewegen.
17.50 Jazz vor Sechs
18.30 Am Abend Ihr kultureller Abendspaziergang
20.03 Lost in Music Schwetzinger SWR-Festspiele 2025. Reise in die Nacht. Werke von Dowland, Thomas Morley, Orlando Gibbons und John Bull Mitwirkende: Vivid Consort, David Bergmüller (Laute) (Konzert vom 6. Mai 2025 im Mozartsaal)
21.00 JetztMusik Agency oder Autonomie? – Neue Musik unter Rechtfertigungsdruck Von Rainer Nonnenmann
22.03 Blues'n'Roots In dieser Sendung präsentieren wir alte und neue Aufnahmen aus den Bereichen Blues, Jazz, Swing, Rhythm'n'Blues, Soul und Country.
23.03 Musikstunde
0.03 Nachtkonzert

SR 2 KULTUR

6.05 SR kultur – Der Morgen Anschl.: Darin u. a. Zwischenruf
9.05 SR kultur – Der Vormittag
12.30 Bilanz am Mittag – Politik, Zeitgeschehen
13.00 SR kultur – Der Nachmittag Aktuelle Informationen, Hintergründe und Kultur-Service
17.30 Bilanz am Abend – Politik, Zeitgeschehen
18.00 AbendMusik
19.15 Politisches Magazin
20.03 Lost in Music
21.03 Herzstücke
22.03 Herzstücke
23.05 Fazit – Kultur vom Tage Die Sendung liefert die wichtigsten und aktuellsten Informationen über die kulturellen Ereignisse des Tages. Dabei geht es zum einem Theater- und Kinopremieren, um die Eröffnung von Kunstausstellungen und um kulturelle Veranstaltungen und Diskussionsforen. Zum anderen wird auch über kulturpolitische Fragen, Diskussionen und Entscheidungen berichtet.
0.03 Nachtkonzert

SR 1

5.03 SR 1 – Die Morningshow 8.57 **Zwischenruf** von Pascale Jung, katholische Kirche
9.04 SR 1 – Bei der Arbeit
13.00 SR info Update Informationen am Mittag
13.04 Hallo Saarland
17.04 SR info Update Die wichtigsten Nachrichten des Tages
18.04 SR 1 – Afterwork
21.03 SR 1 – Pop – Die Abendshow
0.03 SR 1 – Popnacht

SR 3

5.03 Guten Morgen 7.40 **Zwischenruf** von Pascale Jung, katholische Kirche 8.00 SR info Rundschau 8.30 SR info Nachrischde uff Platt
9.04 SR 3 am Vormittag
12.04 Region am Mittag
13.00 SR info Rundschau
13.10 SR 3 – Kiosk
16.04 Region am Nachmittag
17.04 Der Feierabend 18.00 SR info Rundschau
20.03 Guten Abend Lieder & Chansons
22.03 Bis Mitternacht
0.03 ARD-Hitnacht

22. MAI

DO

BAYERN 2

5.03 Bayern 2-Playlist
6.05 Die Welt am Morgen Politik Kultur Gesellschaft 6.45 Kultur am Morgen 6.57 Gedanken zum Tag
9.05 Bayern 2 Nah dran Moderation: Klaus Schneider 9.20 **Radiowissen** Singen gegen Apartheid – Miriam Makeba 9.50 **Kalenderblatt** 22.5.1872: Grundsteinlegung des Bayreuther Festpielhauses 11.10 Nahaufnahme
12.04 Tagesgespräch
13.04 Stadt Land Leute Aus Bayerns Regionen
14.04 Bayern 2 Kulturleben Perspektivwechsel 14.04 Worüber sprechen die Menschen? 14.45 Sozusagen 15.10 Radiowissen 15.30 Kultur-Update
16.04 Eins zu Eins. Der Talk Eine Stunde, zwei Menschen
17.04 Die Welt am Abend Politik Gesellschaft Wissenschaft 17.53 Das Wirtschaftsgespräch 18.15 Wissenschaft schnell erzählt
18.53 Betthupferl Aus dem Computer gefallen, II (4/5): Haareschneiden in der „Echten Welt" Von Cee Neudert Mit Burchard Dabinnus
19.04 Zündfunk Mit Franziska Timmer, Michael Bartle
20.03 Bayern 2 Salon Perspektivwechsel
21.03 Late Nite Sounds Herzstücke Moderation: Christine Heuck, Nicole Nelhiebel
22.03 Late Nite Sounds Herzstücke Moderation: Christine Heuck, Nicole Nelhiebel
23.03 Late Nite Sounds Mit Ann-Kathrin Mittelstraß
0.03 Reflexionen
0.10 Concerto bavarese

BR-KLASSIK

6.05 Allegro 6.30 Klassik aktuell 8.40 **Was heute geschah** 22.5.1925: Der amerikanische Tenor James King wird geboren
8.57 Werbung
9.05 Der Vormittag Klassisch durch Ihren Tag. Werke von Offenbach, Vivaldi, Chaminade, Mendelssohn u. a.
12.03 Der Nachmittag 12.30 Was heute geschah 13.30 Das neue Album oder: Ihr Musikwunsch
16.03 Leporello 16.15 Klassik aktuell 16.40 Was heute geschah 17.15 Klassik aktuell 17.40 Klassik aktuell
18.03 Klassik-Stars James King (Tenor) **Wagner** „Lohengrin", Gralserzählung des Lohengrin aus dem 3. Akt **Beethoven** „Fidelio", Introduktion und Arie des Florestan aus dem 2. Akt **Bizet** „Carmen", Blumenarie des Don José aus dem 2. Akt **Duke** „Loveliest of Trees" **Quilter** „Blow, blow thou winter wind" **Verdi** „Otello", Liebesduett Desdemona – Otello aus dem 1. Akt **Wagner** „Die Walküre", Szene Siegmund – Sieglinde aus dem 1. Aufzug
19.00 Oper **Pietro Mascagni: „Cavalleria rusticana" / Ruggero Leoncavallo: „Pagliacci"** Mit Yulia Matochkina, Ivan Gyngazov, Rosalind Plowright, Wolfgang Koch, Bayerischer Staatsopernchor, Kinderchor der Bayerischen Staatsoper, Bayerisches Staatsorchester, Daniele Rustioni (Leitung) Anschl.: Sylvia Schreiber im Gespräch mit Mitwirkenden
23.03 Horizonte Ernst von Siemens Musikstiftung. Förderpreise 2025
0.03 Das Nachtkonzert

WDR 3

6.05 Mosaik Klassische Musik sowie Informationen und Meinungen zur Kultur. Meinungen über aktuelle Kulturereignisse Orientierung und Anregungkompetent und verständlich. Insider geben Hinweise auf die wichtigsten Veranstaltungen und Berichten über die Kulturszene Schauspiel, Oper, Buch, Ausstellung, Musik 7.50 **Kirche in WDR 3** Meike Wagener, Gladbeck
9.05 Klassik Forum Werke von Grainger, O'Carolan, Traditional, Wagner, Boyle, Harty, Ropartz, Mendelssohn, Strawinsky, R. Strauss, Sondheim, Sondheim, Sondheim, Respighi
12.00 Der Tag um zwölf
12.10 Westart
13.04 Lunchkonzert Es muss nicht immer die große Sinfonie sein.
15.04 TonArt Vergnüglich und intelligent, unterhaltsam und informativ Die Musikszene und ihre Macher sind das Thema in WDR 3 Tonart.
17.45 ZeitZeichen im Jahr 1895: Johann Weck kauft Patent über Einkochverfahren
18.00 Der Tag um Sechs
18.10 Resonanzen
20.03 Konzert Biber O dulcis Jesu, Geistliches Konzert **Froberger** Partita D-Dur **Leonarda** Sonate Nr. 12 d-Moll **R.I. Mayr** Laudate pueri Dominum, Geistliches Konzert **Muffat** Sonata D-Dur **M. Rossi** Toccata settima d-Moll **Sweelinck** Variationen über „Mein junges Leben hat ein End" **Pachelbel** Mein Fleisch ist die rechte Speise, Geistliches Konzert (Aufnahme vom 16. März aus der Trinitatiskirche, Köln)
22.03 Jazz
23.03 WDR 3 Open
0.03 Nachtkonzert

WDR 5

6.05 Morgenecho Orientierung in der Nachrichtenflut 6.55 **Kirche in WDR 5** Meike Wagener, Gladbeck
9.45 ZeitZeichen im Jahr 1895: Johann Weck kauft Patent über Einkochverfahren Von Martina Meissner
10.04 Neugier genügt Alles aus der Wundertüte Anschl.: Darin: Reportage/Feature
12.00 Der Tag um zwölf
12.10 Tagesgespräch Je nachdem, welche Themen aktuell brisant sind, laden die Gastgeber Barbara Peter und Marc Lehmann Politiker, Manager, Künstler, Philosophen oder andere Persönlichkeiten in die Sendung ein.
13.00 Mittagsecho
13.34 Das Wirtschaftsmagazin
14.04 Westart – Aktuelles aus der Kultur
15.04 WDR 5 Quarks In der Sendung werden wissenschaftliche Phänomene erklärt – und zwar auf unterhaltsame und verständliche Art und Weise.
17.04 Westblick Das Landesmagazin
18.04 Politikum Der Meinungspodcast von WDR 5
18.30 Echo des Tages Die wichtigsten Nachrichten des Tages, kompakt präsentiert in 30 Minuten. In der Sendung wird über die bedeutendsten Ereignisse aus Wirtschaft, Politik, Gesellschaft und Sport informiert.
19.04 MausLive
20.03 Lokalzeit Stadtgespräch
21.03 Westart – Aktuelles aus der Kultur
22.03 ARD-Infonacht
0.00 ARD-Infonacht

DLF KULTUR

5.05 Studio 9 6.20 **Wort zum Tage** Andreas Hauber, Ellwangen, Katholische Kirche
9.05 Im Gespräch
10.05 Lesart Das Literaturmagazin
11.05 Tonart Das Musikmagazin am Vormittag 11.30 Musiktipps
12.05 Studio 9 Der Tag mit ...
13.05 Länderreport
14.05 Kompressor Das Popkulturmagazin
15.05 Tonart Das Musikmagazin am Nachmittag 15.30 Musiktipps 15.40 Live Session
17.05 Studio 9 Kultur und Politik am Abend
18.30 Weltzeit
19.05 Zeitfragen Forschung und Gesellschaft
19.30 Zeitfragen. Feature Multikrise. Was apokalyptisches Denken mit uns macht Von Dagmar Röhrlich
20.00 Konzert W.A. Mozart Konzert für Klavier und Orchester c-Moll KV 491; Konzert für zwei Klaviere und Orchester Es-Dur KV 365 **Wilms** Sinfonie Nr. 6 d-Moll op. 58; Elisabeth Leonskaja, Klavier; Mihály Berecz, Klavier; Philharmonisches Orchester der Hansestadt Lübeck, Ltg.: Jan Willem de Vriend (Aufzeichnung vom 18.05.2025, Musik- und Kongresshalle Lübeck)
22.05 Hörspiel **„Hunting von Trier"** Von Nora Abdel-Maksoud Mit Lea Willkowski, Eva Bay, Anne Haug. Regie: Nora Abdel-Maksoud
23.05 Fazit – Kultur vom Tage 23.50 Kulturpresseschau
0.05 Klangkunst
1.05 Tonart Global

NDR KULTUR

6.00 Der Morgen Aktuelles aus der Kultur und viel Musik 7.50 Morgenandacht
8.30 Vorgelesen Sara Gmuer: 18. Stock (9/14) Es liest Nina Reithmeier
9.00 Der Morgen Aktuelles aus der Kultur und viel Musik Mit Mischa Kreiskott
10.00 Der Vormittag Das große Musikmagazin mit Werken aus Barock, Klassik und Romantik. Unterhaltsam präsentiert und ergänzt durch aktuelle Beiträge, Veranstaltungstipps aus dem Sendegebiet und Hintergründe aus der Welt der Musik. 10.40 Lauter Lyrik 12.40 Neue Bücher
13.00 Starke Stücke
14.00 Der Nachmittag Mit Eva Schramm 15.20 Neue CDs
16.00 Das Journal Das Journal informiert umfassend über das aktuelle Kulturgeschehen, setzt Schwerpunkte und spürt kulturpolitische und künstlerische Trends auf.
18.00 Starke Stücke
19.00 Welt der Musik Jahrhundertsänger. Dietrich Fischer-Dieskau zum 100. Geburtstag Von Elisabeth Richter
20.00 Das Konzert Elements of Drums – Water, Wood, Metal, Skin Mitwirkende: Alexej Gerassimez (Perkussion), Lukas Böhm (Perkussion), Sergey Mikhaylenko (Perkussion), Emil Kuyumcuyan (Perkussion), NDR-Radiophilharmonie, Gordon Hamilton (Leitung) (Direkt aus dem NDR Konzerthaus in Hannover)
22.00 Jazz
23.00 Haubolds Soloalbum Moderation: Hendrik Haubold
0.03 Nachtkonzert

MDR KULTUR

6.00 Am Morgen
9.00 Lesezeit Jens Sparschuh: „Der Zimmerspringbrunnen" (9/9)
9.35 Am Vormittag
12.00 Am Mittag
14.00 Die Klassikerlesung Stendhal: „Das Leben des Henry Brulard" (14/18)
14.30 Am Nachmittag
18.00 MDR Kultur spezial
19.00 Lesezeit
19.35 Jazz Lounge
20.00 MDR Kultur – Café
21.00 Late Nite Sounds Herzstücke Herzstücke – Songs, die ans Herz gehen und von Herzen kommen. Elegante Musik zum Träumen und Entdecken, dazu handverlesene Neuerscheinungen aus der Welt von Singer/Songwriter und Pop sowie exklusive Live-Songs aus dem Radiostudio.
23.00 Late Nite Sounds
0.00 Die Nacht

RADIO SRF KULTUR

6.30 HeuteMorgen
6.54 100 Sekunden Wissen
7.00 Kultur-Nachrichten
7.06 Kultur-Aktualität
7.30 HeuteMorgen
7.52 Kultur-Aktualität
8.00 Kultur-Nachrichten
8.06 Blick in die Feuilletons
8.30 HeuteMorgen
9.05 Künste im Gespräch
10.20 100 Sekunden Wissen
11.20 Veranstaltungstipp
11.40 Tageschronik
12.04 Kultur kompakt
12.30 Rendez-vous
13.00 Klassiktelefon
13.45 Concerto
16.30 Kultur-Nachrichten
17.08 Kultur-Aktualität
17.16 Kultur-Aktualität
17.30 Kultur-Nachrichten
18.30 Künste im Gespräch
19.00 Echo der Zeit
20.00 Im Konzertsaal
22.05 Notturno
0.06 Notturno

BAYERN 1

5.05 Am Morgen 5.10 Fahns besondere Morgennummer
5.56 Gedanken zum Tag 7.50 Die Superbayern – Comedy mit Wolfgang Krebs 8.50 Fahns finale Frage
9.05 Am Vormittag
12.05 Mittags in ...
13.05 Am Nachmittag 14.45 Comedy mit Wolfgang Krebs 15.45 Quiz
17.05 Bayernmagazin
19.05 Die Blaue Couch
20.03 Am Abend 22.58 Auf ein Wort
23.03 ARD-Hitnacht
0.00 ARD-Hitnacht

DEUTSCHLANDFUNK

5.05 Informationen Berichte, Interviews, Reportagen
9.05 Kalenderblatt Vor 150 Jahren: Gründungsparteitag der Sozialistischen Arbeiterpartei, später SPD
9.10 Europa heute
9.35 Tag für Tag
10.08 Marktplatz Mit Tier on Tour? Haustiere in Urlaubszeiten Mit Birgid Becker
11.35 Umwelt und Verbraucher
12.10 Informationen Berichte, Interviews, Musik
13.35 Wirtschaft
14.10 Deutschland heute
14.35 Campus und Karriere Das Bildungsmagazin
15.05 Corso
15.35 @mediasres Das Medienmagazin
16.10 Büchermarkt
16.35 Forschung
17.05 Wirtschaft und Gesellschaft
17.35 Kultur heute Berichte, Meinungen, Rezensionen
18.10 Infos am Abend
18.40 Hintergrund
19.05 Kommentare und Themen der Woche
19.15 Dlf-Magazin
20.10 Systemfragen
20.30 Mikrokosmos Konsum und Konkurs. Abschiedstour durchs Warenhaus (5/6). Basement Von Manuel Gogos, Christoph Spittler. Regie: Philippe Brühl (Produktion: Deutschlandfunk 2025)
21.05 Jazzfacts Spielerischer Gesang. Die Vokalistin und Schauspielerin Jelena Kuljic
22.05 Historische Aufnahmen Textausdeuter in Vollendung. Dem Bariton Dietrich Fischer-Dieskau zum 100. Geburtstag Mit Kirsten Liese
22.50 Sport aktuell
23.10 Der Tag
0.05 DLF Radionacht

SWR DASDING

„DASDING – Alles was du willst"

5.00 Musik Nonstop
6.00 DasDing – Morgens klarkommen
10.00 DasDing
14.00 DasDing
18.00 DasDing Play
20.00 DasDing Musik Nonstop Noch mehr Musik kann man in eine Stunde Radioprogramm nicht hineinpacken. In dieser Sendung gibt es Charthits am laufenden Band, ohne Moderation, Werbung oder sonstiges störendes Gerede.
22.00 Blue Moon
0.00 Die junge Nacht

SR UNSERDING

5.00 Franz was anderes – die UnserDing Morningshow
9.45 UnserDing UnserDing ist jeden Tag für euch da und hat ganz viel neue Musik im Gepäck
14.45 UnserDing Am Nachmittag hört ihr von UnserDing News zu Musik, Lifestyle und Stars
20.00 Musik Nonstop Keine Unterbrechung, Song an Song!
22.00 Blue Moon Diskutieren, reden, lachen, weinen – wir laden euch ein zur Sprechstunde im Blue Moon
0.00 Die junge Nacht

YOU FM

5.00 YOU FM Good Morning Show
10.00 YOU FM am Vormittag Was ist los in der Welt oder direkt vor eurer Bürotür? Bei uns werdet ihr schnell und gut informiert, damit ihr in der Mittagspause mitreden könnt. YOU FM hat die wichtigsten Themen und neusten Trends, die euch bewegen.
14.00 YOU FM am Nachmittag
18.00 On Fire Abend mit Jonny
20.00 Wir feiern euch
22.00 YOU FM Blue Moon
0.00 Die junge Nacht der ARD

FR

Tagestipps

KONZERT 20.03 SWR KULTUR

Die Cellistin Raphaela Gromes (Foto), die Violinistin Eldbjørg Hemsing und der Pianist Alexei Volodin spielten in Schwetzingen Werke, die von Wunderkindern komponiert wurden

Wunderkinder

MITSCHNITT Clara Schumann war zu Lebzeiten ein Star am Klavier, Anerkennung als Komponistin gab es für sie erst im 20. Jh., vor allem für ihr einziges Klaviertrio. Mendelssohns Klaviertrio von 1839 nahm Robert Schumann zum Anlass, seinen Kollegen als „Mozart des 19. Jh." zu feiern. Und Lera Auerbach komponierte schon mit 12 Jahren ihre erste Oper, heute gehört sie zu den meistaufgeführten Komponistinnen der neuen Generation (vom 21.5.). **117 Min.**

MENSCHEN 15.05 SWR KULTUR

Ella Baker

FEATURE Die 1986 verstorbene US-Bürgerrechtlerin Ella Baker war überzeugt davon, dass nur das Kollektiv mächtig sei. In ihrem Kampf um Freiheit mobilisierte und vernetzte sie die Menschen. Das Feature reflektiert ihr Vermächtnis im Licht aktueller Entwicklungen. **55 Min.**

EUROPA 19.15 DEUTSCHLANDFUNK

Fly Me To The Moon

TALK Was ist Europas Rolle beim neuen Wettlauf ins All? In der Sendung zu Gast sind der Politiker Thomas Jarzombek und Dr. Insa Thiele-Eich (Foto), Meteorologin, Klimawissenschaftlerin und angehende Astronautin. **45 Min.**

LITERATUR 19.30 DLF KULTUR

Australien und seine Thrillerszene

FEATURE Australische Krimis führen oft ins abgelegene Outback (Foto) und spiegeln die Widersprüche der Gesellschaft. Autorinnen und Autoren wie Candice Fox und Garry Disher nutzen das Genre, um soziale Spannungen zu erkunden. **30 Min.**

ARD-NACHTKONZERT

0.03 **Rode** Violinkonzert h-Moll op. 19; Friedemann Eichhorn, Violine; SWR-Rundfunkorchester Kaiserslautern, Ltg.: Nicolás Pasquet **Mendelssohn** Sechs Lieder ohne Worte op. 30; Michael Korstick, Klavier **J.S. Bach** „Gott der Herr ist Sonn und Schild" BWV 79; Dorothee Mields, Sopran; Benno Schachtner, Countertenor; Tobias Berndt, Bass; Gaechinger Cantorey, Ltg.: Hans-Christoph Rademann **Bruch** Streichquartett c-Moll op. 9; Mannheimer Streichquartett **Atterberg** Sinfonie Nr. 8; Radio-Sinfonieorchester Stuttgart, Ltg.: Ari Rasilainen 2.03 **MacKenzie** Klavierkonzert G-Dur op. 55 **W.F. Bach** Konzert Es-Dur **Rheinberger** „In Sturm und Frieden" op. 170 **Pleyel** Sinfonia concertante F-Dur **Strawinsky** Capriccio 4.03 **Gouvy** Sinfonie brève op. 58 **J.S. Bach** Partita a-Moll BWV 827 **Pleyel** Sinfonia concertante B-Dur 5.03 Werke von Dvorák, Chopin, Telemann, Grainger, C.Ph.E. Bach, Emilie Mayer

Podcast · Mehrkanalton · Für Kinder · Hörspiel

23. MAI

HORZU

HR 1

„hr1 - Genau meins"

5.00 hr1 am Morgen
6.30 Die hessenschau
7.30 Die hessenschau
8.30 Die hessenschau
9.00 hr1 am Vormittag
9.30 Die hessenschau
12.00 hr1 am Mittag
13.40 hr1-Wochenendtipps – Was ist los in Südhessen / Rhein-Main / Osthessen / Mittelhessen / Nordhessen
14.30 Die hessenschau
15.00 Die Jürgen Rasper Show
15.30 Die hessenschau
17.30 Die hessenschau
19.00 hr1-Dancefloor
0.00 ARD-Hitnacht

HR 3

5.00 hr3-Morningshow
10.00 hr3 bei der Arbeit
14.00 Der Nachmittag
18.00 hr3 Freundeskreis
21.00 hr3 Pop
0.00 hr3 Popnacht!

HR 4

6.00 hr4 – Mein Morgen in Hessen
6.30 die hessenschau
7.10 Comedy
7.30 die hessenschau
9.45 Haus und Garten
10.00 Britta am Vormittag
12.00 Britta am Mittag
12.30 hr4 – die hessenschau aus Südhessen / Rhein-Main / Nordhessen / Osthessen / Mittelhessen
13.00 Wünsch dir was
Die „Wünsch Dir Was"-Telefon-Nummer: 0800 7777 224
14.00 hr4 am Nachmittag
14.30 die hessenschau
15.50 Haus und Garten
16.00 Mit hr4 in den Feierabend
16.30 die hessenschau
16.50 Comedy
17.30 die hessenschau
17.40 Das Wochenendwetter
17.45 Übrigens...
20.00 hr4 – Musik liegt in der Luft
0.00 Die ARD-Schlagernacht

HR INFO

6.00-20.00 Stundenprogrammschema
6.00 Nachrichten mit Sport, Wetter und Verkehr
6.07 Aktuelle Berichte
6.17 Börse aktuell
6.20 Nachrichten mit Sport, Wetter und Verkehr
6.27 Aktuelle Berichte
6.40 Nachrichten
6.47 Aktuelle Berichte außer: 15.47 Der Tag in Hessen
15.30 11KM: der tagesschau-Podcast
19.00 KI Podcast
19.30 Kultur
20.00 Tagesschau
20.15 ARD-Sportabend
0.00 ARD-Infonacht

HR 2

6.00 Am Morgen
6.30 Zuspruch
7.30 Frühkritik
8.40 Buch-Tipp
9.30 Lesung
10.00 Am Vormittag
Paganini „I palpiti" für Violine und Klavier op. 13; Maxim Vengerov; Itamar Golan **Quantz** Flötenkonzert g-Moll; James Galway; Württembergisches Kammerorchester, Ltg.: Jörg Faerber **Saint-Saëns** „Samson und Dalila" – Arie „Mon coeur s'ouvre à ta voix"; Elina Garanča, Mezzosopran; Orchestra di Teatro di Bologna, Ltg.: Yves Abel **Beethoven** Klaviersonate F-Dur op. 54; Ivo Pogorelich **Dvorák** Amerikanische Suite A-Dur op. 98b; Royal Philharmonic Orchestra, Ltg.: Antál Doráti
12.00 Doppelkopf
13.00 Am Mittag
Mendelssohn Hebriden-Ouvertüre op. 26; hr-Sinfonieorchester, Ltg.: Gilbert Varga **Mozart** „Figaros Hochzeit" – Rosenarie der Susanna; Karina Gauvin, Sopran; Les Violins du Roy, Ltg.: Bernard Labadie **Boccherini** 9. Gitarrenquintett C-Dur „La ritirata di Madrid"; Europa galante **Smetana** Die Moldau; Philharmonisches Orchester Oslo, Ltg.: Mariss Jansons
14.30 Lesung
15.00 Hörbuchzeit
16.00 Am Nachmittag
Gut informiert mit dem aktuellen Kulturgespräch und entspannter Musik durch den Nachmittag.
18.00 Der Tag
Ein Thema, viele Perspektiven
Die wichtigsten Geschehnisse des Tages werden in dieser Sendung noch einmal beleuchtet. Die Journalisten versuchen dabei, andere Blickwinkel einzubringen, um die Dinge genauer analysieren zu können. Sorgfältig recherchierte Fakten sorgen für einen tieferen Einblick und mehr Verständnis für die Situation. Das gibt dem Hörer die Möglichkeit, sich eine eigene Meinung zu bilden.
19.00 Hörbar
Musik grenzenlos
20.00 Konzertsaal
Brahms Haydn-Variationen **J. Haydn** Trompetenkonzert Es-Dur **Brahms** 3. Sinfonie F-Dur op. 90; Sebastian Berner, Trompete; hr-Sinfonieorchester, Ltg.: Alain Altinoglu (Aufnahme vom 22. Mai 2025 aus dem Großen Saal der Alten Oper Frankfurt)
23.00 Doppelkopf
0.03 ARD-Nachtkonzert

SWR 1

Baden-Württemberg

5.00 Guten Morgen
5.57 Anstöße
6.57 Anstöße
10.00 Leute
12.00 SWR1 B-W
16.00 SWR1 B-W
20.00 Musikclub 90er
0.00 ARD-Hitnacht

Rheinland-Pfalz

5.00 Guten Morgen
5.57 Anstöße
6.57 Anstöße
9.00 Der Vormittag
12.00 Aktuell um Zwölf
13.00 Der Nachmittag
16.00 Der Tag
20.00 Musikclub 90er
0.00 ARD-Hitnacht

SWR 3

5.00 SWR3 Die Morningshow
Ihr Start in den Tag
10.00 Now
10.30 Regio Ticker
13.00 Push
14.30 Regio Ticker
16.00 Move
16.30 Der SWR3 Regio Ticker
20.00 POP
20.00 **Nachrichten**
Was passiert im Südwesten, was beschäftigt die Menschen im Land? Das Neueste aus der Region, aus Deutschland und der Welt.
0.00 Popnacht

SWR 4 BW

5.57 Morgengedanken
6.00 Am Morgen
6.40 Wetterstudio
6.57 Morgengedanken
8.40 Wetterstudio
10.00 SWR4 am Freitag
12.45 Wetterstudio
14.00 SWR4 am Nachmittag
16.45 Wetterstudio
18.00 SWR4 am Abend
18.45 Wetterstudio
18.57 Abendgedanken
20.00 SWR4 am Freitagabend
23.00 ARD-Hitnacht
0.00 ARD-Hitnacht

SWR 4 RP

10.00 SWR4 am Freitag
12.45 Wetterstudio
14.00 Am Nachmittag
16.45 Wetterstudio
18.00 SWR4 am Abend
Die Sendung ist an alle gerichtet, die sich nach einem anstrengenden Arbeitstag entspannen wollen.
18.45 Wetterstudio
18.57 Abendgedanken
20.00 SWR4 am Freitagabend
23.00 ARD-Hitnacht
Die ARD Hitnacht ist eine Sendung für Berufstätige, Schlaflose, Menschen, die einfach gern nachts Musik hören oder Frühaufsteher.
0.00 ARD-Hitnacht

SWR KULTUR

6.00 Am Morgen
6.20 **Zeitwort**
23.05.1999: Johannes Rau wird Bundespräsident
7.57 Wort zum Tag
8.30 Das Wissen
9.05 Musikstunde
Casanova 300 – „Auch die schönste Frau ist an den Füßen zu Ende" (5/5)
Mit Katharina Eickhoff
10.05 Treffpunkt Klassik
11.57 Kulturtipps
12.30 Am Mittag
13.05 Mittagskonzert
Schwetzinger SWR-Festspiele 2025. SWR Kultur New Talent
Debussy Klaviertrio G-Dur **J. Haydn** Klaviertrio Es-Dur op. 86/3 **Babajanian** Klaviertrio fis-Moll **Schubert** Klaviertrio Es-Dur D 897 op. 148 „Notturno" **Meipariani** „Rave" und „Emptyness" **Arutjunjan** Elegie **Chatschaturjan** Säbeltanz und Wiegenlied aus „Gayaneh", bearbeitet für Klavier
15.05 Feature
Starke Menschen brauchen keine starken Führer – Die afroamerikanische Bürgerrechtsaktivistin Ella Baker
Von Martina Groß (Produktion: SWR 2023)
16.05 Impuls
17.05 Forum
Die Sendung bietet Diskussionskultur auf hohem Niveau. Im Forum begegnen sich hochrangige Gesprächspartner und kompetente Diskutanten, die im Diskurs zentrale Themen der Zeit und aus den unterschiedlichsten Bereichen des modernen Lebens erörtern. Aktuelle politische, kulturelle und religiöse Ereignisse in Deutschland und der Welt, die das Publikum bewegen.
17.50 Jazz vor Sechs
18.30 Am Abend
Ihr kultureller Abendspaziergang
20.03 Abendkonzert
Schwetzinger SWR-Festspiele 2025. Wunderkinder
C. Schumann Klaviertrio g-Moll op. 17 **Auerbach** Klaviertrio Nr. 1 **Mendelssohn** Klaviertrio Nr. 1 d-Moll op. 49; Raphaela Gromes, Violoncello; Eldbjørg Hemsing, Violine; Alexei Volodin, Klavier (Konzert vom 21. Mai 2025 im Mozartsaal)
22.03 Vor Ort
Casanova und der Reiz der Verführung – Don Juan und Don Giovanni als Erben Casanovas. Mod.: Alexander Wasner (Aufzeichnung vom 3. Mai 2025)
23.03 Musikstunde
0.03 Nachtkonzert

SR 2 KULTUR

6.05 SR kultur – Der Morgen
Anschl.: Darin u. a. Zwischenruf
9.05 SR kultur – Der Vormittag
12.30 Bilanz am Mittag – Politik, Zeitgeschehen
13.00 SR kultur – Der Nachmittag
Aktuelle Informationen, Hintergründe und Kultur-Service
17.30 Bilanz am Abend – Politik, Zeitgeschehen
18.00 AbendMusik
19.15 **Interpretationssache – Der Musikpodcast mit Roland Kunz**
Wolfgang Amadeus Mozart: Klavierkonzert KV 595
20.03 Patenkonzert
Die Chefdirigenten der Deutschen Radio Philharmonie und ihr Ehrendirigent Werke von L. Bernstein, L. Bernstein, Tschaikowski, Ravel, Skrowaczewski, Schostakowitsch, Bartók, W.A. Mozart
Pate: Arthur Knopp, Freunde der DRP
Anschl.: Couleurs. Die Sendung mit einem Schwerpunkt auf französischer Musik von Klassik über Pop bis Chanson, mit Interpreten und Komponisten aus Frankreich
23.05 Fazit – Kultur vom Tage
0.03 Nachtkonzert

SR 1

5.03 SR 1 – Die Morningshow
8.57 **Zwischenruf** von Pascale Jung, katholische Kirche
9.04 SR 1 – Bei der Arbeit
13.00 SR info Update
Informationen am Mittag
13.04 Hallo Saarland
17.04 SR info Update
Die wichtigsten Nachrichten des Tages
18.04 SR 1 – Afterwork
21.03 SR 1 – Pop – Die Abendshow
0.03 SR 1 – Popnacht

SR 3

5.03 Guten Morgen
8.00 SR info Rundschau
8.30 SR info Nachrischde uff Platt
9.04 SR 3 am Vormittag
11.40 **Zwischenruf** von Pascale Jung, katholische Kirche
12.04 Region am Mittag
13.00 SR info Rundschau
13.10 SR 3 – Kiosk
16.04 Region am Nachmittag
17.04 Der Feierabend
18.00 SR info Rundschau
20.03 Guten Abend
22.03 Bis Mitternacht
0.03 ARD-Hitnacht

RADIOPROGRAMM

BAYERN 2

5.03 Bayern 2-Playlist
6.05 Die Welt am Morgen Politik
Kultur Gesellschaft
6.45 Kultur am Morgen
6.57 Gedanken zum Tag
7.45 Kultur am Morgen
8.45 Kultur am Morgen
9.05 Bayern 2 Nah dran Moderation: Birgit Magiera
9.20 **Radiowissen**
Die Küche – Zwischen Kochen und Kommunikation
9.50 **Kalenderblatt**
23.5.1983: Dänischer Biologe entdeckt verborgene Lebenswelt zwischen Sandkörnern
11.10 Nahaufnahme
12.04 Tagesgespräch
13.04 Stadt Land Leute Aus Bayerns Regionen
14.04 Bayern 2 Kulturleben Film, Serie, Kabarett, Theater
14.10 Film des Lebens
14.25 Radiospitzen
14.40 Schalom
Jüdischer Glaube – Jüdisches Leben
15.04 Bayern 2 Kulturleben
Wissen und Kultur
15.10 Radiowissen
15.30 Kultur-Update
16.04 Eins zu Eins. Der Talk Eine Stunde, zwei Menschen
17.04 Die Welt am Abend Politik Gesellschaft Wissenschaft
17.53 Das Wirtschaftsgespräch
18.04 Radiomikro
Für Kinder jeden Alters
18.53 Betthupferl Aus dem Computer gefallen, II (5/5): Computerspielverbot
Von Cee Neudert
Mit Burchard Dabinnus
19.04 Zündfunk
Mit Ann-Kathrin Mittelstraß, Ralf Summer
20.03 Bayern 2 Salon
Hörspiel & Podcast
22.03 Eins zu Eins
Eine Stunde, zwei Menschen
23.03 Nachtmix
0.03 Nachtkonzert

BR-KLASSIK

6.05 Allegro
6.30 Klassik aktuell
8.40 **Was heute geschah**
23.5.1864: Kaiser Franz Joseph vergisst seinen Groll gegen Johann Strauß und verleiht ihm die goldene Künstler-Medaille
8.57 Werbung
9.05 Der Vormittag
Werke von H. Bach, Schubert, W.A. Mozart, Joh. Strauß u. a.
12.03 Der Nachmittag
12.30 Was heute geschah
13.30 Das neue Album oder: Ihr Musikwunsch
16.03 Leporello
16.15 Klassik aktuell
16.40 Was heute geschah
17.15 Klassik aktuell
18.03 Klassik-Stars
Linos Ensemble
Debussy „Prélude à l'après-midi d'un faune" **Reinecke** Klavierquartett D-Dur op. 272 **Mahler** „Lieder eines fahrenden Gesellen" **Joh. Strauß** „Der Zigeunerbaron" op. 418
19.03 KlassikPlus
Zum 100. Geburtstag von Dietrich Fischer-Dieskau (1). Ein Porträt
20.03 Konzert der musica viva
Vivier „Et je rêverrai cette ville étrange" **Lachenmann** „Klangschatten – mein Saitenspiel" **Saunders** „To an Utterance"; Nicolas Hodges, Klavier; Solist*innen des BRSO; Symphonieorchester des Bayerischen Rundfunks, Ltg.: Matthias Hermann
22.03 Orgelmusik
Werke von Genzmer, Treuheit, Blendinger, Enjott Schneider
23.03 Jazztime
Das Jazzkonzert
Jazz und Tango: Die Band der französischen Bandoneon-Spielerin Louise Jallu bei der Internationalen Jazzwoche Burghausen
0.03 Das Nachtkonzert

WDR 3

6.05 Mosaik
Klassische Musik sowie Informationen und Meinungen zur Kultur.
7.50 **Kirche in WDR 3**
Meike Wagener, Gladbeck
9.05 Klassik Forum
Heute mit dem Musikrätsel
Castaldi Capriccio detto hermafrodito **Castaldi** Echo notturno **Biber** Sonate Nr. 10 **D. Scarlatti** Sonate g-Moll **Larue** Moulin rouge **Milhaud** Suite Française **Berlioz** Le corsaire op. 21, Ouvertüre **W.S. Bennett** Klavierkonzert Nr. 3 c-Moll op. 9 **Purcell** Welcome to all the Pleasures **Sullivan** Einleitung, Berceuse und Marsch der Druiden / Mai-Feier / Mistelzweig-Tanz, aus dem Ballett „Victoria and Merrie England" **Händel** Arie des Amadigi „Sussurrate, onde vezzose", aus der Oper „Amadigi di Gaula" **Dvorák** Trio e-Moll op. 90 **Ravel** Soupir, aus „3 poèmes de Stéphane Mallarmé" **Ravel** La vallée des cloches, aus „Miroirs"
12.00 Der Tag um zwölf
12.10 Westart
13.04 Lunchkonzert
Es muss nicht immer die große Sinfonie sein.
15.04 TonArt
17.45 ZeitZeichen
im Jahr 1605: Erster Teil von Cervantes „Don Quijote"
18.00 Der Tag um Sechs
18.10 Resonanzen
Aktuelles aus der Kultur
19.04 Hörspiel
„Letzte Fahrt"
Von Mike Walker
Mit Lars Rudolph, Reiner Schöne, Boris Aljinovic, Laura Maire, Vater von Savita, Tom Zahner, Sabiullah Anwar. Regie: Annette Kurth
20.03 Konzert
22.03 Jazz
23.03 WDR 3 Open
0.03 Nachtkonzert

WDR 5

6.05 Morgenecho
Orientierung in der Nachrichtenflut
6.55 **Kirche in WDR 5**
Meike Wagener, Gladbeck
9.45 ZeitZeichen
im Jahr 1605: Erster Teil von Cervantes „Don Quijote"
Von Daniela Wakonigg
10.04 Neugier genügt Alles aus der Wundertüte
Anschl.: Darin: Reportage/Feature
12.00 Der Tag um zwölf
12.10 Tagesgespräch
13.00 Mittagsecho
Aktuell und schnell Pünktlich zur Mittagspause wird in der Nachrichtensendung tagesaktuell über das Geschehen in aller Welt berichtet.
13.34 Das Wirtschaftsmagazin
14.04 Westart – Aktuelles aus der Kultur
15.04 WDR 5
Quarks In der Sendung werden wissenschaftliche Phänomene erklärt – und zwar auf unterhaltsame und verständliche Art und Weise.
17.04 Westblick
Das Landesmagazin
17.35 18 Millionen – Der Politik-Podcast für NRW
18.04 Politikum
Der Meinungspodcast von WDR 5
18.30 Echo des Tages Die wichtigsten Nachrichten des Tages, kompakt präsentiert in 30 Minuten. In der Sendung wird über die bedeutendsten Ereignisse aus Wirtschaft, Politik, Gesellschaft und Sport informiert.
19.04 MausLive
20.03 WDR 5 punktEU
20.30 Interview der Woche
21.03 Westart – Aktuelles aus der Kultur
22.03 ARD-Infonacht
0.00 ARD-Infonacht

DLF KULTUR

5.05 Studio 9
6.20 **Wort zum Tage**
Andreas Hauber, Ellwangen, Katholische Kirche
7.40 Alltag anders
9.05 Im Gespräch
10.05 Lesart
Das Literaturmagazin
11.05 Tonart
11.30 Musiktipps
12.05 Studio 9
13.05 Länderreport
14.05 Kompressor
15.05 Tonart
15.30 Musiktipps
15.40 Live Session
17.05 Studio 9
18.05 Wortwechsel
19.05 Shabbat
19.30 Literatur
Krimis sind hier Kult. Australien und seine Thrillerszene
Von Margarete Blümel
20.00 Konzert Pärt „Magnificat"; „Nunc dimittis"; „The deer's cry"; „Summa"; „Dopo la victoria"; Sieben „Magnificat"-Antiphonen; „Which Was the Son of...?"; „Da pacem"; „Kontakion", „Ikos", „Prayer after the kanon", aus: „Kanon Pokajanen"; Estonian Philharmonic Chamber Choir, Ltg.: Tõnu Kaljuste (Aufzeichnung vom 18.05.2025, Kammermusiksaal der Philharmonie Berlin)
22.30 Musikfeuilleton
Dietrich Fischer-Dieskau – Sänger, Lehrer, Autor, Dirigent
Von Kirsten Liese
Der Bariton Dietrich Fischer-Dieskau, dessen 100. Geburtstag die Musikwelt am 28. Mai 2025 begehen wird, war eine der prägenden Sängerpersönlichkeiten des 20. Jahrhunderts. Die Autorin lässt hier den Künstler selbst zu Wort kommen.
23.05 Fazit
23.50 Kulturpresseschau
0.05 Lange Nacht
Eine Lange Nacht über Zuversicht
3.05 Tonart

NDR KULTUR

6.00 Der Morgen
Aktuelles aus der Kultur und viel Musik
7.50 Morgenandacht
8.30 Vorgelesen
Sara Gmuer: 18. Stock (10/14)
Es liest Nina Reithmeier
9.00 Der Morgen
10.00 Der Vormittag
10.20 NachGedacht
10.40 Lauter Lyrik
12.40 Neue Bücher
13.00 NDR Kultur à la carte Gespräche mit Menschen, die etwas zu sagen haben
14.00 Der Nachmittag
Mit Eva Schramm
15.20 Freitagsforum
16.00 Das Journal
Das Journal informiert umfassend über das aktuelle Kulturgeschehen, setzt Schwerpunkte und spürt kulturpolitische und künstlerische Trends auf.
18.00 NDR Kultur à la carte Gespräche mit Menschen, die etwas zu sagen haben
19.00 Musica
NDR Jazzkonzert: Uli Beckerhoff Quartett
20.00 Oper
Alban Berg: „Wozzeck"
Oper in drei Akten
Mit Matthias Goerne (Wozzeck, Bariton), Michael Weinius (Tambourmajor, Tenor), Martin Mitterrutzner (Andres, Tenor), Peter Hoare (Hauptmann, Tenor), Falk Struckmann (Doktor, Bariton), Christine Goerke (Marie, Sopran), Stefanie Irányi (Margret, Alt), Isaak Lee (Der Narr, Tenor), Fabian Kuhnen (1. Handwerksbursch, Bass), Andreas Heinemeyer (2. Handwerksbursch, Bariton), Dávid Csizmár (Soldat, Sprechrolle), NDR-Vokalensemble, NDR Elbphilharmonie Orchester, Alan Gilbert (Leitung)
23.00 NDR Bigband
0.03 Nachtkonzert

MDR KULTUR

6.00 Am Morgen
9.00 Lesezeit Dana von Suffrin: Stolpertexte. Das wir noch da sind ist doch ein Wunder
9.35 Am Vormittag
12.00 Am Mittag
14.00 Die Klassikerlesung Stendhal: „Das Leben des Henry Brulard" (15/18)
14.30 Am Nachmittag
18.00 MDR Kultur spezial
19.00 Lesezeit
19.35 Jazz Lounge
20.00 MDR Kultur im Konzert
Sächsisches Mozartfest – Eröffnungskonzert
W.A. Mozart Ouvertüren zu „Cosi fan tutte", „Die Hochzeit des Figaro", „Don Giovanni" und „Zauberflöte" sowie Bassarien aus Opern von Mozart
22.30 MDR Kultur Bach Podcast
23.00 Chor-Magazin
23.30 Orgelmagazin
0.00 Die Nacht

RADIO SRF KULTUR

6.30 HeuteMorgen
6.54 100 Sekunden Wissen
7.00 Kultur-Nachrichten
7.06 Kultur-Aktualität
7.30 HeuteMorgen
7.52 Blick in die …
8.00 Kultur-Nachrichten
8.06 Kultur-Aktualität
8.15 Kultur-Aktualität
8.30 HeuteMorgen
9.05 Kontext
10.20 100 Sekunden Wissen
11.20 Veranstaltungstipp
11.40 Tageschronik
12.04 Kultur kompakt
12.30 Rendez-vous
13.00 Klassiktelefon
13.45 Concerto
16.30 Kultur-Nachrichten
17.08 Kultur-Aktualität
17.16 Kultur-Aktualität
17.30 Kultur-Nachrichten
18.30 Kontext
19.00 Echo der Zeit
20.00 Passage
21.00 Jazz Collection
22.05 Notturno
0.06 Notturno

BAYERN 1

5.05 Am Morgen
5.10 Fahns besondere Morgennummer
5.56 Gedanken zum Tag
7.50 Die Superbayern – Comedy mit Wolfgang Krebs
8.50 Fahns finale Frage
9.05 Am Vormittag
12.05 Mittags in ...
13.05 Am Nachmittag
14.45 Comedy mit Wolfgang Krebs
17.05 Bayernmagazin
17.10 Held der Woche
17.40 Die Lallinger!
19.05 Am Abend
20.03 Am Abend
22.58 Auf ein Wort
23.03 ARD-Hitnacht
0.00 ARD-Hitnacht

DEUTSCHLANDFUNK

5.05 Informationen
Berichte, Interviews, Reportagen
9.05 Kalenderblatt
Vor 80 Jahren: Der NS-Verbrecher Heinrich Himmler nimmt sich das Leben
9.10 Europa heute
9.35 Tag für Tag
10.08 Lebenszeit
11.35 Umwelt und Verbraucher
12.10 Informationen Berichte, Interviews, Musik
13.35 Wirtschaft
14.10 Deutschland heute
14.35 Campus und Karriere
Das Bildungsmagazin
15.05 Corso
15.35 @mediasres
15.52 Schalom
16.10 Büchermarkt
Etwa 90.000 neue Bücher erscheinen jedes Jahr und buhlen um unsere Aufmerksamkeit. Das Magazin gibt eine Orientierungshilfe und stellt Neuerscheinungen vor.
16.35 Forschung
17.05 Wirtschaft und Gesellschaft
17.35 Kultur heute
18.10 Infos am Abend
18.40 Hintergrund
19.09 Kommentare und Themen der Woche
19.15 ZEIT-Forum Wissenschaft
Fly me to the moon: Europas Rolle beim neuen Wettlauf ins All
Moderation: Ralf Krauter, Andreas Sentker
20.05 Feature
Selling Out or Giving Up. Popmusik zwischen Kunst und Kommerz
21.05 On Stage
Zu Hause aufgenommen. JD Simo & Band (Aufnahme vom 11.12.2021 aus Nashville, Tennessee)
22.05 Spielraum
Bluestime – Neues aus Americana, Blues und Roots
22.50 Sport aktuell
23.10 Der Tag
0.05 DLF Radionacht

SWR DASDING

„DASDING – Alles was du willst"

5.00 Musik Nonstop
6.00 DasDing – Morgens klarkommen
10.00 DasDing
14.00 DasDing
18.00 DasDing Play
20.00 Musik Nonstop
Noch mehr Musik kann man in eine Stunde Radioprogramm nicht hineinpacken. In dieser Sendung gibt es Charthits am laufenden Band, ohne Moderation, Werbung oder sonstiges störendes Gerede.
22.00 Blue Moon
0.00 Musik Nonstop
1.00 Die junge Nacht

SR UNSERDING

5.00 Franz was anderes – die UnserDing Morningshow
9.45 UnserDing
14.45 UnserDing
Am Nachmittag hört ihr von UnserDing News zu Musik, Lifestyle und Stars
19.45 In the Mix
Zum Start ins Weekend gibt es einen geilen Musik-Mix... 75 Minuten am Stück!
20.00 Urban Vibes
Das Beste aus RNB und Hip-Hop
22.00 Blue Moon
0.00 Musik Nonstop
Keine Unterbrechung, Song an Song!
1.00 Die junge Nacht

YOU FM

5.00 YOU FM Good Morning Show – Feel Good Friday
Die Arbeitswoche ist so gut wie geschafft und das feiern wir: mit euch und natürlich eurer Lieblingsmusik! Dazu gibt's die wichtigsten Infos aus Hessen und der Welt, sodass euch so kurz vorm Wochenende nichts entgeht.
10.00 YOU FM Worktime
14.00 YOU FM am Nachmittag
18.00 On Fire Abend mit Jonny
20.00 YOU FM Feel Good Friday
1.00 Die junge Nacht der ARD

WOCHENÜBERSICHT 17. – 23. 05. 2025

KLASSIK RADIO

e-mail: info@klassikradio.de
Hörertelefon: 08000 441 442 (kostenlos)
Internet: http:/www.klassikradio.de

SAMSTAG
5.00 Klassik Radio mit Stefan Ibelshäuser
9.00 Klassik Radio mit Klara Jäger
13.00 Spezial
13.30 Klassik Radio mit Sabrina Gander
17.00 Die Klassik Radio Gesunde Stunde
18.00 Klassik Radio mit Sabrina Gander
19.00 Klassik Radio mit Evita Helling
21.00 Musik zum Entspannen & Genießen

SONNTAG
6.00 Klassik Radio mit Stefan Ibelshäuser
7.00 Kirche
8.00 Klassik Radio mit Stefan Ibelshäuser
Mit der schönsten Klassik und Filmmusik
9.00 Klassik Radio mit Thomas Ohrner
11.00 Spezial
12.00 Klassik Radio mit Thomas Ohrner
14.00 Lesezeit
15.00 Klassik Radio mit Sabrina Gander
17.00 Spezial
17.30 Klassik Radio mit Sabrina Gander
19.00 Die Till Brönner Show bei Klassik Radio
21.00 Musik zum Entspannen & Genießen

MONTAG–FREITAG
5.00 MO-DO: Klassik Radio mit Stefan Ibelshäuser
FR: Klassik Radio mit Klara Jäger
7.00 Klassik Radio mit Thomas Ohrner
14.00 Klassik Radio mit Alexandra Berger
19.00 Klassik Radio Furioso mit Rolando Villazon
20.00 Klassik Radio mit Evita Helling
22.00 Musik zum Entspannen & Genießen

AFN

SAMSTAG
5.00 AFN The Eagle Weekend
13.00 American Top 40 with Ryan Seacrest
17.00 American Country Countdown with Kix Brooks
21.00 AFN The Eagle Weekend

SONNTAG
5.00 The Eagle Weekend
8.00 20 The Countdown Magazine with Jon Rivers (Christian Music)
9.00 The Eagle Weekend
13.00 American Country Countdown
17.00 American Top 40
21.00 AFN The Eagle Weekend

MONTAG–FREITAG
6.00 Local Eagle Morning Show
10.00 Local Eagle Midday Show
14.00 Local Eagle Afternoon Show
18.00 AFN The Eagle After Hours

ANT. BAYERN

SAMSTAG
6.00 Stefan-Meixner-Show
12.00 Schönes Wochenende
17.00 Top 40
20.00 In The Mix
0.00 Hitnacht

SONNTAG
6.00 Servus Sonntag!
9.00 Sonntagsfrühstück
12.00 Schönes Wochenende
18.00 Am Abend
0.00 Hitnacht

MONTAG–FREITAG
5.00 Guten Morgen Bayern
9.00 Bei der Arbeit
12.00 Bei der Arbeit
15.00 Am Nachmittag
19.00 Am Abend
0.00 Hitnacht

BIGFM

7.45 Rob Green Show
13.45 bigWeekend
20.00 Tomorrowland One World Radio Show

SONNTAG
6.30 big Spirit
9.45 big Sunday mit Tara
22.45 Nighttalk

MONTAG–FREITAG
5.00 Deutschlands biggste Morningshow
10.45 Vormittag / Mittag mit Filiz
14.45 Reece am Nachmittag
18.45 Daily Live Mix
19.45 Newcomer at bigFM
21.30 Die 257ers Show
DI: Deutschrap Rasiert
MI: World Beats
DO: Groove Night
FR: Turn Up Show
0.00 Nightlounge

ANTENNE 1

SAMSTAG
6.00 Start ins Wochenende
9.00 antenne 1 am Samstag
12.00 antenne 1 am Samstag
18.00 Die antenne 1 Nacht

SONNTAG
7.00 Kirche am Sonntagmorgen
9.00 antenne 1 am Sonntag
15.00 antenne 1 am Sonntagnachmittag
22.00 Die antenne 1 Nacht

MONTAG–FREITAG
5.00 Die Wachmacher
10.00 antenne 1 bei der Arbeit
15.00 Am Nachmittag
20.00 Am Abend

HIT RADIO FFH

SAMSTAG
5.00 Guten Morgen, Hessen!
9.00 Die schöne Samstagsshow
13.00 Hoch die Hände, Samstag!
18.00 FFH-Was geht?!
22.00 FFH Just Party
0.00 FFH Nachtleben

SONNTAG
6.00 Kreuz & Quer
9.00 Dein FFH-Vormittag
12.00 Dein FFH-Mittag
15.00 Dein Sonntag mit Sabine
Die frech-fröhliche Begleitung durch den Sonntagnachmittag – alles, was die Hessen um diese Zeit bewegt.
20.00 Die Du bist im Radio Show
0.00 FFH Nachtleben

MONTAG–FREITAG
5.00 Guten Morgen, Hessen!
Alles, was du am Morgen wissen musst, plus Comedy, Wetter und die aktuelle Verkehrslage. Wir bringen dich gut in den Tag.
10.00 Dein FFH-Vormittag
12.00 Dein FFH-Mittag
Alles, was wichtig, spannend, lustig, informativ, einfach unverzichtbar oder manchmal auch völlig überflüssig ist.
14.00 Echt Evren
18.00 Dein FFH-Abend
MI/DO/FR:
18.00 FFH jetzt
20.00 Dein FFH-Abend
0.00 FFH Nachtleben

ENERGY S

5.00 Hit Music Only!
7.00 Energy am Wochenende
12.00 Euro Hot 30
14.00 Hit Music Only!
18.00 Energy Extravadance Show
21.00 Hit Music Only!
22.00 Energy Mastermix
0.00 Hit Music Only!

SONNTAG
5.00 Hit Music Only!
7.00 Energy am Wochenende
12.00 Hit Music Only!
18.00 Euro Hot 30
20.00 Hit Music Only!
0.00 Hit Music Only!

MONTAG–FREITAG
5.00 Moin! Die Energy Morningshow
10.00 Energy Vormittag
15.00 Energy Nachmittag
18.00 Energy Feierabend
20.00 Hit Music Only !
FR: 22.00 Energy Mastermix
0.00 Hit Musik Only!

REGENBOGEN

SAMSTAG
6.00 Der Samstagvormittag bei Radio Regenbogen
12.00 Der Samstagnachmittag bei Radio Regenbogen
18.00 Radio Regenbogen am Abend
Entspannte Stunden mit einfach nur Musik: Flashbacks und die besten Hits von heute nonstop im Regenbogen-Mix.
20.00 Radio Regenbogen Tanzbar in the Mix
David Banks und die besten DJs im Südwesten bringen die Zuhörer durch den Samstagabend mit viel Musik.
1.00 Meine Nacht

SONNTAG
8.00 Radio Regenbogen Heaven – Eure Kirche am Sonntagmorgen
Woran glauben die Menschen in Baden, in Württemberg und in der Pfalz? Wie gehen Promis mit Glauben um?
10.00 Die Radio Regenbogen-Sonntagsquizzer
Egal ob alleine oder mit der ganzen Familie, sonntags steht bei uns der Ratespaß im Mittelpunkt.
15.00 Schönen Sonntag
20.00 Sonntagabend
1.00 Meine Nacht

MONTAG–FREITAG
5.00 Der Morgen bei Radio Regenbogen
9.00 Die meiste Musik bei der Arbeit
14.00 Der Nachmittag bei Radio Regenbogen
Mit Astrid Jacoby geht's ab in den Feierabend mit dem Regenbogen-Mix: Flashbacks und die besten Hits von heute. Dazu die wichtigsten Themen des Tages aus der Region, aus Deutschland und der Welt.
20.00 Radio Regenbogen am Abend
Wir lassen den Tag ausklingen mit einfach nur Musik.
1.00 Nightlounge

RPR1

SAMSTAG
6.00 Endlich Samstag
10.00 100% Rheinland-Pfalz
15.00 Der Samstag XXL
18.00 Daniel Kaiser Show
20.00 RPR1.Tanzbar
DJ David Banks & friends hauen dir die tanzbarsten Mixes auf die Ohren
0.00 Groove Lounge

SONNTAG
6.00 Einfach himmlisch – Die Morningshow am Sonntag
10.00 RPR1. am Sonntag
16.00 Music Made in Germany
19.00 Mein Abenteuer
21.00 Classic Bob
0.00 Groove Lounge

MONTAG–FREITAG
5.00 Guten Morgen Rheinland-Pfalz
9.00 Bei der Arbeit
12.00 Topthemen am Mittag
13.00 Bei der Arbeit
15.00 Ab in den Feierabend
Rheinland-Pfalz geht in den Endspurt des Arbeitstages – informiert und unterhalten: was hat Euer Tag gebracht?
FR: Ab ins Wochenende
18.00 Der Tag in Rheinland-Pfalz
19.00 Ab in den Feierabend
FR: Ab ins Wochenende
20.00 Die beste Musik am Abend
DO: 22.00 Rockertreff
FR: 21.00 Music only
0.00 Die Nightlounge
2.00 Groove Lounge S

TV-SENDER

Anschriften · Telefon/Fax · Internet

E-Mail-Adressen finden Sie auch unter www.hoerzu.de

3SAT Postfach 4040, 55100 Mainz, **Tel.** 06131-70 12 16 1 **Fax** 06131-70 12 17 0 **Internet** www.3sat.de, **E-Mail:** info@3sat.de
ANIXE Theatinerstraße 11, 80333 München, **Tel.** 0621-490 91 160 **Internet** www.anixehd.tv
ARD Postfach 20 06 65, 80006 München, **Tel.** 089-55 89 440 **Hotline:** 0331-58569606 (digitale Sender) **Fax** 089-59 00 24 070 **E-Mail:** info@daserste.de **Internet** www.daserste.de
ARD-ALPHA Rundfunkplatz 1, 80300 München, **Tel.** 089 - 59 00 25078 **Fax** 089 - 5900 - 27 37 **Internet** www.br.de/fernsehen/ard-alpha
ARTE 4, quai du Chanoine Winterer BP 20035, F-67080 Strasbourg Cedex **Hotline** 01805-002 488 **Internet** www.arte.tv/de
BAYERISCHES FERNSEHEN Rundfunkplatz 1, 80300 München, **Tel.** 089 / 59 00 25078 **Fax** 089 / 5900 - 2 77 37 **Internet** www.br.de
BIBEL TV Wandalenweg 26, 20097 Hamburg, **Tel.** 040 - 44 50 66 - 0 **Fax** 040 - 44 50 66 - 18 **Internet** www.bibeltv.de
COMEDY CENTRAL Boxhagener Str. 80, 10245 Berlin, **Tel.** 030-700 10 00
DISNEY CHANNEL GERMANY Lilly-Palmer-Str. 2, 80636 München, **Tel.** 089-99340-0 **Fax** 089-99690-599 **Internet** http://disneychannel.de/
DMAX Sternstr. 5, 80538 München, **Tel.** 0089-20 60 99 100 **Internet** www.dmax.de
EUROSPORT Sternstraße 5, 80538 München, **Tel.** 089-62 82 45 04 **Internet** www.eurosport.de
FRANKEN TV Südwestpark 73, 90449 Nürnberg, **Tel.** 0911-9 67 96 0 **Fax** 0911-9 67 96 11 **Internet** www.franken-tv.de
HR-FERNSEHEN Bertramstraße 8, 60320 Frankfurt/Main, **Tel.** 069-15 55 111 **Fax** 069-15 55 155 **Internet** www.hr-online.de
HH 1 Rothenbaumchaussee 80, 20148 Hamburg, **Tel.** 040-41 44 24 00 **Fax** 040-41 442 567 **Internet** www.hamburg1.de
HSE 24 Münchener Straße 101 h, 85737 Ismaning, **Tel.** 0800 234 14 74 **Internet** www.hse24.de
KABEL DEUTSCHLAND GmbH Kundenservice, 99116 Erfurt, **Tel.** 0800-27 87 000 **Internet** www.KabelDeutschland.de
KABEL EINS Medienallee 7, 85774 Unterföhring, **E-Mail** zuschauerservice@kabeleins.de **Internet** www.kabeleins.de
KI.KA 99094 Erfurt, Gothaer Straße 36, **Tel.** 0180-215 15 14 **Fax** 0180-215 15 16 **Internet** www.kika.de
MDR Kantstraße 71-73, 04360 Leipzig, **Tel.** 0341-300 96 96 **Fax** 0341-300 65 37 **Internet** www.mdr.de
MÜNCHEN LIVE TV Marcel-Breuer-Str. 18-20, 80807 München, **Tel.** 089-41 20 07 70 0 **Fax** 089-41 20 07 70 7 **Internet** www.muenchen-tv.de
NDR Rothenbaumchaussee 132, 20149 Hamburg, **Tel.** 040-41 56 0 **Fax** 040-44 76 02 **Internet** www.ndr.de
NICK Boxhagener Str. 80, 10245 Berlin, **Tel.** 030 700 10 00 **Internet** www.nick.de
NRW.TV Kaistr. 3, 40221 Düsseldorf, **Tel.** 0211-95700 500 **Fax** 0211-95700 500 **Internet** www.nrw.tv
N-TV Picassoplatz 1, 50679 Köln, **Tel.** 01805-76 54 76 **Fax** 01805-183 183 **Internet** www.n-tv.de
ORF (ÖSTERREICH) Würzburggasse 30, A-1136 Wien, **Tel.** 00431-8 70 70 30 **Fax** 00431-8 70 70 330 **Internet** www.orf.at
PHOENIX Langer Grabenweg 45–47, 53175 Bonn, **Tel.** 0221 56789 600 **Internet** www.phoenix.de
PRO SIEBEN Medienallee 7, 85774 Unterföhring, **E-Mail** zuschauerservice@prosieben.de **Internet** www.prosieben.de
PRO SIEBEN MAXX Medienallee 7, 85774 Unterföhring **E-Mail** zuschauerservice@prosiebenmaxx.de **Internet** www.prosiebenmaxx.de
QVC Postfach 10 19 69, 44719 Bochum, **Tel.** 0800-293 33 33 **Internet** www.qvc.de
RADIO BREMEN (RB) Diepenau 10, 28195 Bremen, **Tel.** 0421-24 64 20 41 **Fax** 0421-24 64 20 39 **Internet** www.radiobremen.de
RBB Marlene-Dietrich-Allee 20, 14482 Potsdam, **Tel.** 0331-97 99 3 21 71 **Fax** 0331-97 99 3 21 79 **Internet** www.rbb-online.de
RIC (YFE AG) Türkenstr. 87, 80799 München, **Tel.** 089-99 72 71 0 **Internet** www.rictv.de
RTL Picassoplatz 1, 50679 Köln, **Tel.** 0221-46 70 85 58 **Internet** www.rtl.de
RTL ZWEI Lil-Dagover-Ring 1, 82031 Grünwald, **Internet** www.rtl2.de Zuschauerservice@rtl2.de
SAT.1 Medienallee 7, 85774 Unterföhring, **E-Mail** zuschauerservice@sat1.de **Internet** www.sat1.de
SAT.1 GOLD Medienallee 7, 85774 Unterföhring **E-Mail** zuschauerservice@sat1gold.de **Internet** www.sat1gold.de
SAARLÄNDISCHER RUNDFUNK (SR) 66100 Saarbrücken, **Tel.** 0681-60 21 313 **Fax** 0681-60 23 8 74 **Internet** www.sr-online.de
SERVUS TV Oberst Lepperdinger Straße 11-15, A-5071 Wals-Siezenheim **Tel.** + 43 662 84 22 44 **Internet** www.servustv.com
SIXX Medienallee 7, 85774 Unterföhring, **E-Mail** zuschauerservice@sixx.de **Internet** www.sixx.de
SKY Medienallee 26, 85774 Unterföhring, **Tel.** 089 997 279 00 **Internet** www.sky.de
SPORT 1 Münchner Straße 101 g, 85737 Ismaning, **Tel.** 089-96 066 0 **Fax** 089-960 66 10 09 **Internet** www.sport1.de
SRF (SCHWEIZ) Fernsehstraße 1-4, CH- 8052 Zürich, **Tel.** + 41 848 80 80 80 **Internet** www.srf.ch
SWR Hans-Bredow-Straße, 76530 Baden-Baden, **Tel.** 07221-92 92 05 00 **Fax** 07221-92 92 6 303 **Internet** www.swr.de
SUPER RTL Picassoplatz 1, 50679 Köln, **Tel.** 0221-46 70 85 58 **Fax** 0221-45 65 10 19 **Internet** www.super-rtl.de
TELE 5 Sternstr. 5, 80538 München, **Tel.** 089-20 60 99 100 **E-Mail** zuschauerredaktion@tele5.de, **Internet** www.tele5.de
TV5 MONDE Deutschland-Österreich, Postfach 30, A-1042 Wien **Tel.** 0043-192 03 **661** **Internet** www.europe.tv5monde.com/de
TV.BERLIN Karl-Heinrich-Ulrichs-Straße 11, 10787 Berlin, **Tel.** 030-89 64 31 27 **E-Mail** redaktion@tvb.de **Internet** www.tvb.de
VOX Picassoplatz 1, 50679 Köln, **Tel.** 0221-46 70 89 89 **Fax** 0221-95 34 37 5 **Internet** www.vox.de
WELT Zimmerstr. 50, 10888 Berlin, **Internet** www.welt.de **E-Mail:** tv@welt.de
WDR Fernsehen 50660 Köln, **Tel.** 0221-56 78 99 99 **Internet** www.wdr.de
ZDF 55100 Mainz, **Hotline** 06131-70 12 16 1 (auch digitale Sender) **Fax** 06131-70 12 17 0 **Internet** www.zdf.de

Achtung: Anrufe bei den Telefonhotlines sind kostenpflichtig!

Die 30-seitige Liste „Radiosender, Adressen & Frequenzen" können Sie bestellen bei: Redaktion HÖRZU, Leserdienst, Kennwort „Radio", FUNKE Programmzeitschriften GmbH, Großer Burstah 18–32, 20457 Hamburg. Bitte legen Sie einen adressierten, mit 1,60 € frankierten DIN A5 Umschlag bei. Die Liste steht auch unter der Internet-Adresse www.hoerzu.de als pdf-Datei zum Herunterladen bereit.

HÖRZU
RADIO AKTUELL
NR. 20/2025 | IHR RUNDFUNK-PROGRAMM VOM **17. – 23. MAI** | WWW.HOERZU.DE

KONZERT

Kapellkonzert

Aus der Semper-Oper in Dresden

Schostakowitsch schrieb sein erstes Cellokonzert für den legendären Mstislaw Rostropowitsch, der es binnen weniger Tage auswendig beherrschte. Heute interpretiert die argentinisch-schweizerische Cellistin Sol Gabetta (Foto) das Werk, das der aus Nordossetien stammende Dirigent Tugan Sokhiev mit Bruckners siebter Sinfonie kombiniert.

MO 20.03 **WDR 3**

WEST FOTO: IMAGO / BILDAGENTUR MONN

UNSERE PODCAST-TIPPS

TOP-HITS!

SEXUALITÄT Hajo Schumacher und Therapeutin Katrin Hinrichs sprechen offen über Lust & Liebe. abendblatt.de/podcast

BESSER LEBEN TV-Experte Prof. Ingo Froböse verrät, wie man in jedem Alter fit & gesund bleibt. hoerzu.de/podcast

Auf Plattformen wie Spotify, Apple Podcasts u.a.

HÖHEPUNKTE DER WOCHE

FEATURE
Zuflucht auf Probe
Ein Brandenburger Dorf wird zum Schauplatz eines sozialen Experiments.
SO 13.04 **WDR 5**

KONZERT
Wasserwelten
Die Philharmonie Südwestfalen entführten in klangvolle Wasserwelten.
DI 20.03 **WDR 3**

KRIMI
„Letzte Fahrt“
Drei Männer mit dunkler Vergangenheit übernehmen ein Geisterschiff.
FR 19.04 **WDR 3**

SA

Tagestipps

FÜR KINDER 19.04 WDR 5

In diesem Hörspiel ist Tanja Schleiff in der Rolle von Jennifers Mama zu hören

Der Katze ist es ganz egal

HÖRSPIEL Leo merkt, dass sie eigentlich Jennifer ist – und das fühlt sich richtig an. Während Erwachsene zweifeln, stehen ihre Freunde Gabriel, Anne und Stella fest an ihrer Seite. Der Katze ist das alles übrigens völlig egal. Das Hörspiel von Franz Orghandl erzählt kindgerecht und humorvoll von Identität, Freundschaft und dem Mut, man selbst zu sein. **56 Min.**

LITERATUR 10.05 DLF

Martina Hefter

MAGAZIN Ihren künstlerischen Ausgangspunkt fand Martina Hefter im zeitgenössischen Tanz, bevor sie sich verstärkt dem Schreiben zuwandte. Nach mehreren Gedichtbänden erschien 2024 ihr erster Roman, für den sie den Deutschen Buchpreis erhielt. **55 Min.**

KUNST 12.04 WDR 3

Aus Sand gebaut

FEATURE Am Anfang steht die Faszination für Sand. Dann hatte Jeewi Lee die Idee, einzelne Sandkörner originalgetreu zu großen Skulpturen (Foto) zu machen. Sie startete eine Erkundung zwischen Kunst und Technik, die in einer Ausstellung mündete. **56 Min.**

LIVE-OPER 19.00 DLF KULTUR

„Salome“

AUS NEW YORK Die biblische Figur der mörderisch liebenden Salomé hat Richard Strauss in einer der ersten Literaturopern der Musikgeschichte verewigt. Die Sopranistin Elza van den Heeve (Foto) singt in der Metropolitan Opera die Titelpartie **180 Min.**

ARD-NACHTKONZERT

0.03 **Schubert** Ouvertüre C-Dur D 591; Rundfunk-Sinfonieorchester Saarbrücken, Ltg.: Marcello Viotti **Ravel** Sonate; Lena Neudauer, Violine; Julian Steckel, Violoncello **Saint-Saëns** Klavierkonzert Nr. 5 F-Dur „Ägyptisches Konzert“; Pascal Rogé, Klavier; Rundfunk-Sinfonieorchester Saarbrücken, Ltg.: Myung-Whun Chung **Schostakowitsch** Streichquartett c-Moll op. 110; Rasumowsky-Quartett **E. Franck** Sinfonie A-Dur op. 47; Rundfunk-Sinfonieorchester Saarbrücken, Ltg.: Hans-Peter Frank 2.03 **Mendelssohn** „Die schöne Melusine“, Ouvertüre **Beach** Klavierquintett fis-Moll op. 67 **Rosetti** Konzert F-Dur **Byrd** „Infelix ego“ **Dvorák** Sinfonie Nr. 7 d-Moll 4.03 **Pierné** „Impressions de Music-Hall“ **Weber** Grand Duo concertant Es-Dur op. 48 **Casella** „Paganiniana“ 5.03 Werke von Roman, W.A. Mozart, Waldteufel, Albinoni, Taubert, Dvorák, Gouvy

Podcast · Mehrkanalton · Für Kinder · Hörspiel

17. MAI

HÖRZU

RADIOPROGRAMM

EINS LIVE

6.00 1LIVE
Der Samstagmorgen in 1LIVE
Der Sender bietet seinen Hörern ein breites Spektrum an Hits aus Pop und aktuellen Charts. Das Rundfunkprogramm richtet sich besonders an ein junges und junggebliebenes Publikum, das sich in der Musikauswahl niederschlägt.
9.00 1LIVE 396
Der Samstagvormittag in 1LIVE
14.00 1LIVE
Der Sender bietet seinen Hörern ein breites Spektrum an Hits aus Pop und aktuellen Charts. Das Rundfunkprogramm richtet sich besonders an ein junges und junggebliebenes Publikum, das sich in der Musikauswahl niederschlägt.
18.00 Moving
Die Samstagabend-Partyshow in 1LIVE
Mit Jan-Christian Zeller
22.00 1LIVE DJ Session
Die besten Sets unserer Residents und ausgewählter Gast-DJs
1.00 Die junge Nacht der ARD

WDR 2

6.00 Das Morgenmagazin
Darin: zur vollen und zur halben Stunde WDR aktuell
9.00 Die Samstagsshow Anschl.:
Darin: zur vollen und zur halben Stunde WDR aktuell
11.45 Der Stichtag
14.00 WDR 2 Liga Live
Anschl.: Darin: 14.00, 15.00, 16.00 WDR aktuell 16.08 Uhr Bundesliga-Halbzeitkonferenz 16.55 Uhr Bundesliga-Schlusskonferenz
18.00 Hausparty
Anschl.: Darin: zur vollen Stunde WDR aktuell
21.00 WDR 2 POP. Die Abendshow
Anschl.: Darin: zur vollen Stunde WDR aktuell
0.00 WDR 2 Popnacht

WDR 4

6.00 WDR 4 mit Alix Gabele
7.40 Wettergespräch
8.55 Kirche in WDR 4
9.00 WDR 4 am Samstag
12.00 Der Tag um zwölf
14.00 WDR 4 mit Bernd Brüggemann
Mit Bernd Brüggemann
18.00 Der Tag um Sechs
19.00 WDR 4 Discothek im WDR
Mit Guildo Horn
Anschl.: Darin: zur vollen Stunde WDR aktuell
20.00 WDR 4 Der Samstagabend
Mit Katia Franke
20.30 Wetter
0.00 ARD-Hitnacht

WDR 3

6.04 Mosaik
Klassische Musik sowie Informationen und Meinungen zur Kultur. Meinungen über aktuelle Kulturereignisse Orientierung und Anregungkompetent und verständlich. Insider geben Hinweise auf die wichtigsten Veranstaltungen und Berichten über die Kulturszene Schauspiel, Oper, Buch, Ausstellung, Musik
7.50 **Kirche in WDR 3**
Pfarrerin Christel Weber, Bielefeld
9.04 Klassik Forum Biber A due Nr. 1, aus „Sonatae tam aris quam aulis serviente“; Musica Antiqua Köln, Ltg.: Reinhard Goebel **Telemann** Sonate D-Dur; Musica Antiqua Köln, Ltg.: Reinhard Goebel **Montgeroult** Sonate F-Dur op. 1,1; Simone Pierini, Fortepiano **Strozzi** La sol fa mi re do; Susanne Rydén, Sopran; Musica Fiorita **Beach** Trio a-Moll op. 150; Matthias Veit, Klavier; Elisabeth Moog, Violine; Cosìma Streich, Violoncello **Balakirew** In Böhmen; BBC Philharmonic, Ltg.: Vasilij Sinaiskij **Suk** Fantasie g-Moll op. 24; Christian Tetzlaff, Violine; Philharmonisches Orchester Helsinki, Ltg.: John Storgårds **Farrenc** Sextett c-Moll op. 40; Les Vents Français **Françaix** Oktett; ensemble acht **Piazzolla** Fuga für Nonett; Vadim Sakharov, Klavier; Kremerata Baltica, Ltg.: Gidon Kremer **Schubert** Sinfonie Nr. 3 D-Dur D 200; Wiener Philharmoniker, Ltg.: Carlos Kleiber **Telemann** Conclusion D-Dur; Musica Antiqua Köln, Ltg.: Reinhard Goebel
Mit Martin Zingsheim
12.04 Kulturfeature
Aus Sand gebaut – Die Skulpturen der Künstlerin Jeewi Lee
Von Thorsten Jantschek
(Produktion: DLF 2025)
13.04 WDR 3 persönlich
Mit Götz Alsmann
15.04 Westart Lesen
16.04 Lesung
17.04 Vesper
Cracovia civitas – Musik aus dem alten Krakau **Anonymus** Kyrie; La Morra **Anonymus** Cracovia civitas; Grace Newcombe, Gesang; Marc Lewon und Elizabeth Rumsey, Fiedel **Radom** Gloria; Grace Newcombe, Gesang; Marc Lewon und Elizabeth Rumsey, Fiedel; Ensemble Dragma; Ensemble Peregrina **Anonymus** Maria tusolacium; Grace Newcombe, Clavisymbalum **Teramo** Gloria „Ad ogni vento“; Orlando Consort **Ciconia** Credo Regina gloriosa; Ensemble Dragma; Ensemble Peregrina **Desprez** Agnus Dei, aus „Missa Mater Matris“; Ensemble Jerycho, Ltg.: Bartosz Izbicki
17.45 ZeitZeichen
17. Mai 1970: Thor Heyerdahl startet Atlantiküberfahrt mit Ra II
18.04 Vesper
Vier Jahreszeiten 300+ **Vivaldi** Presto aus dem Violinkonzert g-Moll op. 8,2 „L'estate“; Lautten Compagney, Ltg.: Wolfgang Katschner **Vivaldi** Violinkonzert E-Dur op. 8,1 „La primavera“; Félix Ayo; I Musici **Vivaldi** Violinkonzert g-Moll, op 8,2 „L'estate“; Anne-Sophie Mutter; Wiener Philharmoniker, Ltg.: Herbert von Karajan **Vivaldi** Allegro aus dem Violinkonzert F-Dur, op 8,3 „L'autunno“; ein Ensemble; Swingle Singers **Vivaldi** Violinkonzert F-Dur, op 8,3 „L'autunno“; Enrico Onofri; Il Giardino Armonico, Ltg.: Giovanni Antonini **Vivaldi** Violinkonzert f-Moll op. 8,4 „L'inverno“; Stefano Montanari; Accademia Bizantina, Ltg.: Ottavio Dantone **Vivaldi** Largo aus dem Violinkonzert f-Moll op. 8,4 „L'inverno“; Albrecht Mayer, Oboe; The King's Singers
19.04 Hörspiel
„Trans-Sister Radio“
Von Dietmar Wiesner
Nach Terre Thaemlitz
Mit Terre Thaemlitz, Saki, Viktoria Mayer, Daniel Christensen. Regie: Terre Thaemlitz
(Produktion: hr 2004)
20.03 Georg Friedrich Händel: „Athalia“
Oratorium in drei Akten
Mit Mary Lys (Athalia), Alex Potter (Joad), Anna Dennis (Josabeth), Benjamin Hulett (Mathan), Edward Grint (Abner), Ramona Laxy (Joas), MDR-Rundfunkchor, Leipziger Barockorchester, Philipp Ahmann (Leitung)
(Aufnahme vom 26. Mai 2024 in der Ulrichskirche, Halle)
22.15 **Um der Liebe willen zu allem fähig!**
Ausschnitte aus der Oper von Dmitri Schostakowitsch „Lady Macbeth von Mzsenk“
Mit Kristine Opolais (Katerina Ismailowa), Pavel Černoch (Sergej), Dmitry Belosselskiy (Boris Timofejewitsch Ismailow), Gewandhausorchester Leipzig, Boston Symphony Orchestra, Andris Nelsons (Leitung)
23.03 WDR 3 Studio Elektronische Musik
Mit Ilka Geyer
0.03 ARD-Nachtkonzert

WDR 5

6.00 ARD-Infosamstag
(Übernahme von BR24/NDR Info)
6.55 **Kirche in WDR 5** Pfarrerin Christel Weber, Bielefeld
7.04 Morgenecho
Orientierung in der Nachrichtenflut
9.45 ZeitZeichen
17. Mai 1970: Thor Heyerdahl startet Atlantiküberfahrt mit Ra II
Von Andrea Kath
10.04 Töne, Texte, Bilder
Das Medienmagazin
11.04 Satire Deluxe
Mit Axel Naumer, Henning Bornemann
12.00 Der Tag um zwölf
12.10 Europamagazin
13.04 18 Millionen – Der Politik-Podcast für NRW
13.30 Tiefenblick
14.04 Alles in Butter – Das Magazin fürs Genießen
15.04 Unterhaltung am Wochenende
Radiokabarettpreis Salzburger Stier 2025 – Eröffnungsabend. Kabarettduo Tresenlesen und Moderator Urban Priol präsentieren internationale Kleinkunstgala (Aufnahme vom 9. Mai aus dem Theater in Gütersloh)
17.04 Kriminalhörspiel
ARD Radio Tatort
„Brot weint“
Von Dominik Bernet
Mit Karin Pfammatter, Thomas Sarbacher (Laura), Thomas Sarbacher (Luzi), Urs Jucker (Jack), Julian A. Schneider (Emil), Isabelle Menke (Shelley), Jan Bluthardt (Ronnie), Sabrina Amali (Kiki), Miro Maurer (Vito), Gilles Tschudi (Hector)
Regie: Mark Ginzler
(Produktion: SRF 2025)
18.00 Der Tag um Sechs
18.10 WDR 5 Sport
19.04 Hörspiel
„Der Katze ist es ganz egal“
Von Franz Maria Orghandl
Mit Jonah Hoesdorff, Tanja Schleiff, Mohamed Achour, Doris Plenert, Thomas Goritzki, Theo Azizi, Noëllie Zirpins, Anna Lucia Gualano, Martin Brambach, Karen Dahmen, Omar Sheikh Khamiis, Dunja Dogmani, Katja Ruppenthal, Flavia Schmitt, Mila Dietz, Andreas Laurenz Maier, Max von Malotki, Stefan Cordes, Jörg Kernbach, Hanna Steger
20.03 Westart Lesen
21.03 Ohrclip
22.03 ARD-Infonacht
0.00 ARD-Infonacht

SWR KULTUR

6.04 Musik am Morgen
6.45 **Zeitwort**
17.05.1946: Die DEFA wird gegründet
7.04 Musik am Morgen
7.57 Wort zum Tag
8.04 Musik am Morgen
8.30 Das Wissen
9.04 Musikstunde
10.04 Treffpunkt Musik
12.15 Weltweit
12.30 Mittagskonzert
Schwetzinger SWR-Festspiele 2025.
Im Gleichklang
Werke von Emilie Mayer, W.A. Mozart
(Konzert vom 14. Mai 2025 im Rokokotheater)
14.04 SWR Kultur am Samstagnachmittag
17.04 Gespräch
Mit Rebekka Endler (Autorin)
17.50 Jazz vor Sechs
18.20 Jazz Me and My Music – Jonas Esser
Von Konrad Bott
19.04 Hörspiel
Kriminalhörspiel
ARD Radio Tatort
„Brot weint“
Von Dominik Bernet
Mit Karin Pfammatter, Thomas Sarbacher, Urs Jucker, Julian A. Schneider, Isabelle Menke, Jan Bluthardt, Sabrina Amali, Miro Maurer, Gilles Tschudi
Regie: Mark Ginzler
20.03 Georg Friedrich Händel: „Athalia“
Oratorium in drei Akten
22.15 **Um der Liebe willen zu allem fähig!**
Ausschnitte aus der Oper von Dmitri Schostakowitsch „Lady Macbeth von Mzsenk“
(Aufführung vom Schostakowitsch Festival Leipzig 2025)
23.03 Hörspiel
„Theogonie“ (1/2)
Von Raoul Schrott
Hörstück von Raoul Schrott als Nachdichtung des gleichnamigen Werks von Hesiod und ergänzt um syro-anatolisch und hethitische Quellen. Regie: Klaus Buhlert (Produktion: SWR/NDR 2014)
2.03 ARD-Nachtkonzert

SWR 1

Baden-Württemberg

5.00 Guten Morgen
5.57 Anstöße
9.00 Bloß kein Stress
13.00 Arbeitsplatz
14.00 Stadion
18.00 SWR1
20.00 Musikclub Party
0.00 ARD-Hitnacht

Rheinland-Pfalz

5.00 Guten Morgen
5.57 Anstöße
6.57 Anstöße
9.00 Der Vormittag
13.00 Arbeitsplatz
14.00 Stadion
18.00 SWR1
20.00 Musikclub Party
0.00 ARD-Hitnacht

NDR KULTUR

6.00 Der Morgen
Mit Franziska von Busse
7.50 Morgenandacht
10.00 Klassik auf Wunsch Hans-Jürgen Mende präsentiert Ihnen Ihre Musikwünsche und Grüße
10.40 Lauter Lyrik
13.00 Belcanto
Hans-Jürgen Mende präsentiert die schönsten Arien
14.00 Der Sonnabend
Mit Raliza Nikolov
17.00 Podcast OZ
Die schiefe Bahn
18.00 Hörspiel
„Die Erschöpften“ (5/10) Von Oliver Sturm
Mit Tom Schilling, Jeanette Spassova, Marleen Lohse, Inga Busch, Johann von Bülow, Martin Rentzsch, Sebastian Blomberg. Regie: Oliver Sturm (Produktion: NDR/Dlf 2025)
19.00 Hörspiel
„Die Erschöpften“ (6/10) Von Oliver Sturm
Mit Tom Schilling, Jeanette Spassova, Marleen Lohse, Inga Busch, Johann von Bülow, Martin Rentzsch, Sebastian Blomberg
Regie: Oliver Sturm
(Produktion: NDR/Dlf 2025)
20.00 Georg Friedrich Händel: „Athalia“
Oratorium in drei Akten
22.15 **Um der Liebe willen zu allem fähig!**
Ausschnitte aus der Oper von Dmitri Schostakowitsch „Lady Macbeth von Mzsenk“
(Aufführung vom Schostakowitsch Festival Leipzig 2025)
23.03 Hörspiel
„Theogonie“ (1/2)
Von Raoul Schrott
Hörstück von Raoul Schrott als Nachdichtung des gleichnamigen Werks von Hesiod und ergänzt um syro-anatolisch und hethitische Quellen. Regie: Klaus Buhlert (Produktion: SWR/NDR 2014)
2.03 ARD-Nachtkonzert

SWR 4 RH.-PF.

5.57 Morgengedanken
6.00 SWR4 RP am Morgen
6.57 Morgengedanken
10.00 Sprechstunde
Sie fragen, unsere Experten antworten.
12.00 SWR4 am Samstag
14.00 SWR4 am Wochenende
18.00 SWR4 Party
Sie feiern zuhause oder gemeinsam mit Ihren Freunden, Bekannten oder Verwandten? Wir liefern Ihnen die passende Partymusik!
23.00 ARD-Hitnacht
0.00 ARD-Hitnacht

HR 2

6.00 Musik am Morgen
Werke von Mendelssohn, C.Ph.E. Bach, Tschaikowski, Schmelzer, Herschel, Silvestrov, Weber, J.S. Bach, Bruch, Brahms, Händel, Bazzini, Telemann, Smetana, Mozart, Grieg, Vivaldi
6.30 Zuspruch
9.30 hr2-kultur – kompakt
10.00 Treffpunkt hr-Sinfonieorchester
Mit Ursula Böhmer
12.00 Hörbuchzeit
13.00 Hörbar
14.00 Archivschätze
15.00 Musikland Hessen
18.00 hr2-kultur – kompakt
19.00 Kriminalhörspiel
ARD Radio Tatort
„Brot weint“
Von Dominik Bernet
20.00 Georg Friedrich Händel: „Athalia“
Oratorium in drei Akten
(Aufnahme vom 26. Mai 2024 aus der Ulrichskirche in Halle)
22.15 **Um der Liebe willen zu allem fähig!**
Ausschnitte aus der Oper von Dmitri Schostakowitsch „Lady Macbeth von Mzsenk“
(Aufführung vom Schostakowitsch Festival Leipzig 2025)
23.00 The Artist's Corner Die Stimme: Instrument des Jahres 2025. Ein grandioses Werkzeug Neuer Musik (2/4) Mit Julia Mihály
Die Stimme des Menschen ist das älteste Instrument der Welt und bis heute als Werkzeug einer jeden neuen Musik weiterhin aktuell, facettenreich und überaus virtuos.
In einer kleinen Sendereihe spürt die Frankfurter Komponistin und Sängerin Julia Mihály den wechselhaften Wanderungen der Stimme durch die avancierten Klanglandschaften im 20./21. Jahrhundert nach.
0.03 ARD-Nachtkonzert

NDR 1

NIEDERSACHSEN

„Das ist Radio“

6.00 Hellwach
6.50 Gartentipps
7.40 Hit-Jackpot
9.50 Wochenend-Horoskop
12.00 Plattenkiste
13.00 Der Sonnabend
Stündlich Nachrichten und regionale Informationen
16.40 Nachtgedanken
17.30 Sport aktuell
18.00 Die Songs unseres Lebens
21.00 NDR 1 – Die beste Musik für den Norden
23.00 ARD-Hitnacht
0.00 ARD-Hitnacht

BREMEN ZWEI

6.50 Die Morgenandacht Evangelische und katholische Geistliche aus Bremen und der Region geben Inspiration.
7.00 Der Samstagmorgen
11.00 Der Samstagvormittag
14.00 Der Samstagnachmittag
18.00 Feature
Die vielleicht letzten Tage der Menschheit? (3): Der unbewohnbare Planet. Von Jannis Funk, Jakob Schmidt
(Produktion: Eschata Film GmbH/Radio Bremen 2025)
19.00 Sounds Die handverlesene Musikauswahl am Abend. Unsere Entdeckungen aus Pop, Indie-Pop, Singer/Songwriter und Americana.
22.00 Sounds in concert
Jazzahead 2025
0.00 Die Nacht

KLASSIK RADIO

Hörertelefon:
(09 00) 5 59 00 55
(99cent/Minute)
e-mail: wunsch@klassikradio.de
Internet: http://www.klassikradio.de

5.00 Klassik Radio mit Stefan Ibelshäuser
Stefan Ibelshäuser begleitet Sie am Wochenende. Starten Sie mit Klassik Radio, der schönsten Klassik und Filmmusik gut in den neuen Tag.
9.00 Klassik Radio mit Klara Jäger
13.00 Klassik Radio Spezial
13.30 Klassik Radio mit Sabrina Gander
17.00 Die Klassik Radio Gesunde Stunde
18.00 Klassik Radio mit Sabrina Gander
19.00 Klassik Radio mit Evita Helling
21.00 Musik zum Entspannen & Genießen

HR 4

Postanschrift:
Hessischer Rundfunk
Welle hr4
34114 Kassel-Wilhelmshöhe

6.00 hr4 – Mein Samstagmorgen in Hessen
9.45 Haus und Garten
10.00 hr4 am Samstag
13.00 hr4 bis fünf
17.00 Die ARD-Schlagerparty
20.00 Die ARD-Schlagerparty
Die Party zum Wochenende mit den besten Schlagern und Oldies zum Mitfeiern.
0.00 Die ARD-Schlagernacht

BR-KLASSIK

6.05 Auftakt
Werke von Ibert, Brahms, Händel u. a.
8.05 Piazza
8.30 CD-Tipp
8.57 Werbung
9.30 Kulturszene
10.30 Zoom
11.05 Meine Musik
12.05 Divertimento
Werke von Steiner, Morricone, C. Davis, Addinsell, Rota
13.05 Cantabile
Nordische Chorwelten
Werke von Sibelius, Pärt, Kreek, Gade, Anonymus, Laub u.a.
14.05 KlassikPlus
Leo Smit und die „Verlorene Generation“ der niederländischen Musik
15.05 On stage
Junge Interpreten
W.A. Mozart Sonate e-Moll KV 304 **Mendelssohn** Sonate F-Dur **Ysaÿe** Sonate d-Moll op. 27 **R. Strauss** Sonate Es-Dur; Alma Vivienne Keilhack, Violine; Dorian Keilhack, Klavier
17.05 **Do Re Mikro** Das Geheimnis – Elfenzauber: Gefährliche Rettungsmission
18.05 Jazz und mehr
Die Überraschenden.
Mit Musik von Emma Rawicz, Tobias Wiklund, Monica Barbaro, Branford Marsalis u.a.
19.05 Musik der Welt
Die Vielfalt globaler Sounds
Frei wie ein Vogel. Federleichtes für den Mai
Mit Julia Schölzel
20.03 Georg Friedrich Händel: „Athalia“
Oratorium in drei Akten
(Aufnahme vom 26. Mai 2024 in der Ulrichskirche, Halle)
22.15 **Um der Liebe willen zu allem fähig!**
Ausschnitte aus der Oper von Dmitri Schostakowitsch „Lady Macbeth von Mzsenk“
23.03 Forum Alte Musik Werke von Morley, Taverner, Holborne, Tallis, Byrd, O. Gibbons, Robinson
0.03 Das Nachtkonzert

YOU FM

6.00 Am Morgen
Für alle Frühaufsteher unter euch hat YOU FM am Wochenende Feel Good Music, damit ihr gut in den Tag startet.
8.00 YOU FM Endlich Wochenende
13.00 YOU FM Feel Good Weekend Das Wochenende kann endlich starten! Entspannt euch zu eurer Lieblingsmusik. Alles, was ihr wissen müsst, News aus der Welt und ganz Hessen hat YOU FM für euch – schnell und auf den Punkt.
18.00 YOU FM am Abend
20.00 BigCityBeats
2.00 Die junge Nacht der ARD

DLF KULTUR

5.05 Aus den Archiven
6.05 Studio 9
6.20 **Wort zum Tage**
Pröpstin Christina Maria Bammel, Berlin, Evangelische Kirche
9.05 Im Gespräch
11.05 Lesart
12.05 Studio 9
13.05 Breitband
14.05 Rang 1
14.30 Vollbild
16.05 Echtzeit
17.05 Studio 9 kompakt Themen des Tages
17.30 Tacheles
18.05 Feature
Der Grenzläufer
19.00 Oper
Richard Strauss: „Salome“
Oper in einem Akt op. 54
Mit Elza van den Heever, Peter Mattei, Gerhard Siegel, Michelle DeYoung, Pitor Buszewski, Chor und Orchester der Metropolitan Opera, Yannik Nézet-Séguin (Leitung) (Direkt aus der Metropolitan Opera)
22.00 Die besondere Aufnahme
Jenseits der Sonaten – Michael Korstick spielt Beethoven
Beethoven 32 Variationen über ein eigenes Thema in c-Moll WoO 80; Sieben Bagatellen op. 33; Allegretto in c-Moll WoO 53; Sechs Variationen in D-Dur op. 76; Elf neue Bagatellen op. 119; 24 Variationen über „Venni Amore“ von Righini WoO 65; Michael Korstick
23.05 Fazit – Kultur vom Tage
23.50 Kulturpresseschau
0.05 Neue Musik
Die Digitalisierung einer (musikalischen) Welt. Das Mills College in Oakland zwischen Geschichte und Vergessen
1.05 Diskurs
2.05 Klassik – Pop – et cetera
Mit Martina Hefter (Schriftstellerin)
3.05 Tonart

DEUTSCHLANDFUNK

5.05 Spielraum
5.35 Presseschau
5.40 Spielraum
6.05 Kommentare und Themen der Woche
6.10 Informationen
9.05 Kalenderblatt
Vor 35 Jahren: Die WHO streicht Homosexualität von der Krankheitsliste
9.10 Wochenendjournal
10.05 Klassik – Pop – et cetera
Mit Martina Hefter (Schriftstellerin)
11.05 Gesichter Europas
Bildungsarmut in Rumänien – Wo Schule für viele unbezahlbar ist
Von Manfred Götzke
12.10 Informationen
13.10 Kommentare und Themen der Woche
13.30 Eine Welt
14.05 Campus und Karriere
15.05 Corso
16.05 Büchermarkt
16.30 Computer und Kommunikation
17.05 Streitkultur
17.30 Kultur heute
18.10 Infos am Abend
18.40 Hintergrund
19.05 Kommentare und Themen der Woche
19.10 Sport am Samstag
20.05 Hörspiel
„Die Erschöpften“ (5/10)
Von Oliver Sturm
Mit Tom Schilling, Jeanette Spassova, Marleen Lohse, Inga Busch, Johann von Bülow, Martin Rentzsch, Sebastian Blomberg
Regie: Oliver Sturm
(Produktion: NDR/Dlf 2025)
22.05 Atelier neuer Musik
Acoustic Ecology Lab. Tania Rubios Konzepte von Klangkunst, Biologie und indigener Erinnerung
22.50 Sport aktuell
23.05 Lange Nacht
Träume fürs Kino. Eine Lange Nacht über den italienischen Filmemacher Federico Fellini
2.05 DLF Radionacht

SA

NDR INFO

5.56 Morgenandacht
Robert Zoske, Pastor i. R. aus Hamburg
6.00 Infoprogramm
Die Nachrichten für den Norden
Wir halten Sie auf dem Laufenden – rund um die Uhr: Mit verlässlichen Informationen und unabhängigem Journalismus, mit Hintergründen aus Politik, Wirtschaft und Wissenschaft, mit dem Wichtigsten aus Sport und Kultur.
14.53 „Was diese Woche wichtig war“ – Kindernachrichten
17.40 **Themen des Tages**
Hier hören Sie in einer halben Stunde die wichtigsten Nachrichten für den Norden. Aus Politik, Wirtschaft, Sport und Kultur. Das Topthema wird aus verschiedenen Perspektiven beleuchtet. In Interviews mit Korrespondenten, Experten oder Politikern. Meinungsstark, zuverlässig und verständlich. Von Montag bis Sonntag gibt es hier jeden Abend zuverlässig einen nationalen und internationalen Nachrichtenüberblick.
17.53 „Was diese Woche wichtig war“ – Kindernachrichten
20.15 ARD-Infoabend
Gut informiert durch den Abend
22.00 ARD-Infonacht
In der ARD-Infonacht werden verlässlich zur vollen und zur halben Stunde Nachrichten gesendet - doch das Angebot geht weit darüber hinaus. Das Team der Infonacht blickt hinter die Schlagzeilen, auf Zusammenhänge, unterschiedliche Perspektiven und Hintergründe - beispielsweise mit spannenden Gesprächspartnern oder mit Auszügen aus angesagten Podcasts.
0.00 ARD-Infonacht

SWR DASDING

„DASDING – Alles was du willst“

6.00 DasDing
10.00 DasDing
14.00 DasDing
18.00 DasDing Partybash
20.00 DasDing Musik Nonstop
Noch mehr Musik kann man in eine Stunde Radioprogramm nicht hineinpacken. In dieser Sendung gibt es Charthits am laufenden Band, ohne Moderation, Werbung oder sonstiges störendes Gerede.
0.00 DasDing Musik Nonstop
1.00 Die junge Nacht

N-JOY

6.00 N-JOY – Enjoy the Music
8.00 N-JOY Weekend
12.00 N-JOY Weekend
Die meisten Hits von heute
16.00 N-JOY Weekend
Die meisten Hits von heute
18.00 N-JOY Der beste Abend der Woche
Euer Warm-Up für die Partynacht
20.00 N-JOY Residents
20.00 N-JOY News
22.00 Der Beste Abend der Woche-Playlist
23.00 N-JOY News
0.00 Der Beste Abend der Woche-Playlist
0.00 N-JOY News
1.00 Die junge Nacht

COSMO

8.00 Cosmo
Das Morgenmagazin wendet sich an ein kosmopolitisches, urbanes Publikum im Alter von ca. 30 bis 50 Jahren, das an Internationalität, Vielfalt und einer besonderen Musikfarbe Interesse hat.
13.00 Cosmo
Das Magazin wendet sich an ein kosmopolitisches, urbanes Publikum im Alter von ca. 30 bis 50 Jahren, das an Internationalität, Vielfalt und einer besonderen Musikfarbe Interesse hat.
18.00 Selektor
0.00 Schwarz zu blau

Tagestipps

KRIMI 17.04 WDR 5

Leonhard Koppelmanns Hörspiel basiert auf Prozessszenen und Original-Interviews des Journalisten Peter F. Müller

Anatomie eines Spitzels

O-TON Helmut Gröbe, ein V-Mann im Dienst des Bundeskriminalamtes und der amerikanischen Drogenbehörde DEA, betrieb mit seinen V-Mann-Führern kriminelle Geschäfte. Bei einem Prozess Ende der 1990er-Jahre, in der Gröbe als Kronzeuge aussagen sollte, wurde der vom BKA bezahlte V-Mann wegen Unglaubwürdigkeit ausgeschlossen. Das Hörspiel schildert auf der Basis von Original-Interviews des Journalisten Peter F. Müller von den Machenschaften. **56 Min.**

DEUTSCHLAND 13.04 WDR 5

Zuflucht auf Probe

FEATURE Schmerwitz in Brandenburg (Foto) wagte ein Experiment: Mehrere Monate lebten geflüchtete Medienschaffende aus Kriegs- und Krisengebieten weltweit in einem Haus am Dorfrand. Zum Jahresende stimmten die Einwohner ab, ob sie bleiben dürfen. **56 Min.**

MENSCHEN 13.30 DLF

Jan Kummer

MAGAZIN Der Mitbegründer des legendären DDR-Künstlerkollektivs AG. Geige zählt zu den prägenden Stimmen aus Chemnitz. Seit Jahren setzt Jan Kummer sich gegen Rechtsextremismus ein – heute ist er einer der Akteure der Kulturhauptstadt 2025. **90 Min.**

LITERATUR 22.05 DLF KULTUR

Deutscher Sachbuchpreis

MITSCHNITT Am 13. Mai waren die Nominierten des Deutschen Sachbuchpreises in Berlin zu Gast. mit den Moderatorinnen Shelly Kupferberg und Christine Watty (Foto) diskutierten sie über drängende Fragen unserer Zeit. **55 Min.**

ARD-NACHTKONZERT

0.03 **Beethoven** Klavierkonzert Es-Dur op. 73; Hélène Grimaud, Klavier; Staatskapelle Dresden, Ltg.: Vladimir Jurowski **R. Schumann** Romanzen und Balladen op. 67; MDR-Rundfunkchor, Ltg.: Howard Arman **J. Adams** Violinkonzert; Chad Hoopes, Violine; MDR-Sinfonieorchester, Ltg.: Kristjan Järvi **Bozza** Suite F-Dur; Leipziger Hornquartett **Suk** Scherzo fantastique op. 25; Philharmonisches Orchester des Theaters Altenburg Gera, Ltg.: Gabriel Feltz

2.03 **W.A. Mozart** Flötenkonzert G-Dur KV 313 **O. di Lasso** „Psalmus Primus Poenitentialis" **Vater** Violoncellokonzert Nr. 2 g-Moll **Szymanowski** Nocturne und Tarantella op. 28 **Magnard** Sinfonie Nr. 4 cis-Moll 4.03 **Boccherini** Sinfonie Nr. 2 Es-Dur **Schubert** Fantasie f-Moll D 940 **Hoffmeister** Oboenkonzert C-Dur 5.03 Werke von Bruckner, Schieferdecker, d'Erlanger, Mendelssohn, Telemann, Farrenc

Podcast · Mehrkanalton · Für Kinder · Hörspiel

EINS LIVE

6.00 1LIVE
Der Sonntagmorgen
Der Sender bietet seinen Hörern ein breites Spektrum an Hits aus Pop und aktuellen Charts. Das Rundfunkprogramm richtet sich besonders an ein junges und junggebliebenes Publikum, das sich in der Musikauswahl niederschlägt.
9.00 1LIVE
Der Sonntagvormittag in 1LIVE
14.00 1LIVE Neu für den Sektor
Der Sonntagnachmittag
18.00 1LIVE
Der Sender bietet seinen Hörern ein breites Spektrum an Hits aus Pop und aktuellen Charts. Das Rundfunkprogramm richtet sich besonders an ein junges und junggebliebenes Publikum, das sich in der Musikauswahl niederschlägt.
21.00 Fiehe
Freestylesendung mit Klaus Fiehe
0.00 Die junge Nacht der ARD

WDR 2

6.00 Der Sonntagmorgen
Anschl.: Darin: zur vollen Stunde WDR aktuell
7.45 **Kirche in WDR 2**
Pfarrer Martin Engels, Düsseldorf
8.00 WDR 2 Sonntagsfragen
Anschl.: Darin: zur vollen Stunde WDR aktuell
9.00 Die Sonntagsshow Darin: zur vollen Stunde WDR aktuell
11.45 Der Stichtag
12.00 WDR 2 Jörg Thadeusz
14.00 Sonntag Live
Anschl.: Darin: zur vollen Stunde WDR aktuell
20.00 WDR 2 POP. Die Abendshow
Anschl.: Darin: zur vollen Stunde WDR aktuell
0.00 WDR 2 Popnacht

WDR 4

6.00 Mittendrin
8.55 Sonntagskirche in WDR 4
9.00 WDR 4 am Sonntag
13.00 WDR 4 Wunderschön mit Katia Franke
18.00 WDR 4 Satire am Sonntag
Mit Sigrid Fischer
Anschl.: Darin: zur vollen Stunde WDR aktuell
19.00 Klassik populär
Mit Elisabeth Verhoeven
19.00 WDR aktuell
20.00 WDR aktuell
22.00 Musik zum Träumen Darin: zur vollen Stunde WDR aktuell
Entspannende Musik zum Feierabend – mit sanften Klängen den Tag ausklingen lassen, die Hektik hinter sich lassen.
0.00 ARD-Hitnacht

WDR 3

6.04 Am Sonntagmorgen
Chaminade Méditation As-Dur op. 76,6, aus „Sechs Romanzen ohne Worte"; Natalia Pegarkova-Barenboim, Klavier **Crusell** Introduction et air suédois varié op. 12; Swedish Chamber Orchestra, Klarinette und Ltg.: Michael Collins **Pratten** Fantasia on Malbrook; Ulrich Wedemeier, Gitarre **Rossini** Harmoniemusik, aus der Oper „Il Barbiere di Siviglia"; Ensemble Zefiro, Ltg.: Alfredo Bernardini **Monteverdi** Zefiro torna e di soavi accenti; Leonor de Lera, Barockvioline; Nacho Laguna, Theorbe; Pablo FitzGerald, Erzlaute
7.04 Geistliche Musik Pärt Cantate Domino; Ene Salumäe, Celesta; Christopher Bowers-Broadbent, Orgel; Estnischer Philharmonischer Kammerchor, Ltg.: Tõnu Kaljuste **Henningsen** Singet dem Herrn ein neues Lied; Amnon Seelig, Bass; MarienVokalconsort und MarienEnsemble, Ltg.: Marie-Louise Schneider **Gade** Moderato F-Dur, aus „3 Tonstücke" op. 22; Albrecht Koch an der großen Silbermann-Orgel im Freiberger Dom **Høybye** Tre Lyse Motetter; Voces Nordicae, Ltg.: Lone Larsen **D. Becker** Canzon; Ensemble Weser-Renaissance Bremen, Ltg.: Manfred Cordes **Telemann** Sing, unsterbliche Seele; Antje Rux, Sopran; Susanne Langner, Alt; Tobias Hunger, Tenor; Ingolf Seidel, Bass; Leipziger Concert, Ltg.: Siegfried Pank **Schieferdecker** Auf, auf, mein Herz, Sinn und Gemüte; Klaus Mertens, Bass; Hamburger Ratsmusik, Ltg.: Simone Eckert **J.S. Bach** Es ist euch gut, dass ich hingehe BWV 108; Robin Blaze, Countertenor; James Gilchrist, Tenor; Dominik Wörner, Bass; Bach Collegium Japan, Ltg.: Masaaki Suzuki **M. Praetorius / J.S. Bach** Kommt her zu mir, spricht Gottes Sohn; Huelgas Ensemble, Ltg.: Paul van Nevel
8.00 Bachkantate
8.30 Lebenszeichen Das WDR 3 Lebenszeichen lädt dazu ein, über Fragen zur Ethik nachzudenken.
9.04 Lieblingsstücke
Es gibt Musik, der bleibt man ein ganzes Leben lang treu.
Denn sie weckt Erinnerungen oder hellt die grauen Tage auf. Solche Stücke möchte man immer wieder hören – und sie auch mit anderen teilen. Hier kann man sich Musik wünschen, die einem lieb und wert ist. Es gibt Musik, der bleibt man ein ganzes Leben lang treu. Denn sie weckt Erinnerungen oder hellt die grauen Tage auf. Solche Stücke möchte man immer wieder hören – und sie auch mit anderen teilen. In WDR 3 Lieblingsstücke.
12.04 WDR 3 Meisterstücke
13.04 WDR 3 persönlich Lieder ohne Worte
Mit Daniel Hope
15.00 WDR aktuell
15.04 Kulturfeature
Am Anfang steht die künstlerische Faszination für Sand. Dann hatte Jeewi Lee die Idee, einzelne Sandkörner originalgetreu zu großen Skulpturen zu machen. Eine Erkundung zwischen Kunst und Technik beginnt. Sie endet in einer Ausstellung.
16.04 Klassik Klub
17.45 ZeitZeichen
18. Mai 1910: Todestag der Opernsängerin Pauline Viardot-García
Von Christoph Vratz
18.00 WDR aktuell
18.04 Forum
19.00 WDR aktuell
19.04 Hörspiel
„Aus dem Leben David Copperfields" (4/10)
Von Otto C. S. Bielen
Nach Charles Dickens
Mit Helmut Peine (Erzähler), Wolf Osenbrück (David Copperfield), Trudik Daniel (Betsey Trotwood), Kurt Meister (Mr. Dick), Ingeborg Stutz (Janet), Kaspar Brüninghaus (Murdstone), Edith Leube (Jane Murdstone), Kurt Beck (Uriah Heep), Karl-Maria Schley (Wickfield), Ute Zinn (Agnes).
Regie: Kurt Meister
(Produktion: WDR 1957)
20.00 WDR aktuell
20.03 Konzert
Bei kaum einem anderem Musikgenre kann man sich so gut entspannen wie bei klassischer Musik. Ob Mozart, Bach oder Vivaldi.
23.03 Studio Neue Musik Am Sonntagabend bietet Ihnen WDR 3 Studio Neue Musik die weltweit gerühmten Eigenproduktionen. Hören Sie die Arbeiten von Komponisten wie Karl-Heinz Stockhausen, Dieter Schnebel, John Cage und vielen anderen. Aufnahmen, die immer wieder Lust auf musikalische Abenteuer machen.
0.03 ARD-Nachtkonzert

WDR 5

6.04 Das philosophische Radio
7.04 Hörspiel
„Der Katze ist es ganz egal"
Von Franz Maria Orghandl
Mit Jonah Hoesdorff, Tanja Schleiff, Mohamed Achour, Doris Plenert, Thomas Goritzki, Theo Azizi, Noëllie Zirpins, Anna Lucia Gualano, Martin Brambach, Karen Dahmen, Omar Sheikh Khamiis, Dunja Dogmani, Katja Ruppenthal, Flavia Schmitt, Mila Dietz, Andreas Laurenz Maier, Max von Malotki, Stefan Cordes, Jörg Kernbach, Hanna Steger. Regie: Hanna Steger
8.04 Lebenszeichen
8.40 Das Geistliche Wort
Bischof Franz-Josef Overbeck, Essen
9.04 Diesseits von Eden
Die Welt der Religionen
9.45 ZeitZeichen
18. Mai 1910: Todestag der Opernsängerin Pauline Viardot-García
Von Christoph Vratz
10.00 Ev. Gottesdienst
Pfarrer Thomas Ehgart (Predigt)
(Direkt aus der Stiftskirche, Bad Gandersheim)
11.04 Das philosophische Radio
12.03 Presseclub
12.45 Presseclub – nachgefragt
13.04 Das Feature
Zuflucht auf Probe – Schmerwitz und die Geflüchteten
Von Florian Guckelsberger
(Produktion: DLF 2025)
14.04 Interview der Woche
14.30 Weltspiegel Podcast
15.04 Zwei Seiten – Der Podcast über Bücher
16.04 Ohrclip
17.04 Hörspiel
„Anatomie eines Spitzels"
Von Leonhard Koppelmann
Nach Peter F. Müller
Mit Monica Kaufmann, Sabina Trooger, Hector Medellin, Tom Zahner, Peter Lieck, Alexander Grill, Calvin Burke, Günther Maria Halmer, Thomas Lang, Annemarie Wendl. Regie: Leonhard Koppelmann
(Produktion: WDR 1998)
18.00 Der Tag um Sechs
18.10 WDR 5 – Die Auslandsreportage
18.30 Tiefenblick
19.04 MausLive
20.03 Kölner Treff bei WDR 5
(Aufnahme vom 15. Mai)
21.03 Satire Deluxe
Mit Axel Naumer, Henning Bornemann
22.03 ARD-Infonacht
0.00 ARD-Infonacht

SWR KULTUR

6.04 Musik am Morgen
7.04 Musik am Morgen
7.55 Lied zum Sonntag
8.04 Kantate
8.30 Das Wissen
9.04 Matinee
12.04 Glauben
12.30 Mittagskonzert
Werke von Ligeti, R. Schumann, Martin, Rameau, Ligeti
14.04 Feature
Rückkehr der Zauberflöte – Ein mongolisches Roadmovie
15.04 Das Musikporträt
16.04 Alte Musik
17.04 „lesenswert" Magazin
18.20 Hörspiel
„Unter Glas"
Von Juli Zeh,
Benjamin Lauterbach
Mit Michael Rotschopf, Rainer Bock u.a.
Regie: Ulrich Lampen
(Produktion: SWR 2008)
19.47 Big Time Jazz
20.03 Oper
Arthur Honegger/Jacques Ibert:„L'Aiglon"
Drame musical in fünf Akten
Mit Alexandra Samouilidou, Derrick Ballard, Gabriel Rollinson, Tim-Lukas Reuter, Myungin Lee, Collin André Schöning, Daniel Semsichko, Patrick Hörner, Julietta Aleksanyan, Anke Peifer, Liudmila Maytak, Verena Tönjes, Alexander Simoes, Jinsei Park, Doğuş Güney, Agustin Sanchez Arellano, Scott Ingham, Dennis Sörös, Franziska Jobst, Katharina Sebastian, Opernchor des Staatstheater Mainz, Philharmonisches Staatsorchester Mainz, Hermann Bäumer (Leitung) (Aufführung vom 25. Januar 2025 im Staatstheater Mainz)
22.03 NOWJazz
Unstillbare Neugier – Die Saxofonistin Signe Emmeluth
23.03 Essay Tränen lügen nicht. Der deutsche Schlager und die RAF – Eine Spurensuche
0.03 Nachtkonzert

SWR 1

Baden-Württemberg

6.00 SWR 1 Sonntagmorgen
10.00 Leute der Woche
12.00 SWR1 B-W
16.00 SWR1 Baden-Württemberg
20.00 Musikclub Soul
0.00 ARD-Hitnacht

Rheinland-Pfalz

6.00 Sonntagmorgen
10.00 Leute
12.00 SWR1 Rheinland-Pfalz
16.00 SWR1 Rheinland-Pfalz
20.00 Musikclub Soul
0.00 ARD-Hitnacht

NDR KULTUR

6.00 Chormusik
7.00 Mikado
8.00 Kantate
8.40 Glaubenssachen Des Kaisers neuer Glaube. Das Konzil von Nizäa vor 1700 Jahren
9.00 Der Sonntag
10.40 Lauter Lyrik
13.00 Das Konzert
Werke von Boulanger, Saint-Saëns, Ravel, Boulanger, Debussy, Fauré (Aufzeichnung vom 25.4.2024 im Auditorium von Radio France in Paris)
15.00 Das Gespräch
15.30 Philipps Playlist
16.00 vertikal – horizontal
17.00 Chormusik
18.00 Feature
Skateboarding
Von Elisabeth Weilenmann (Produktion: NDR/RBB 2019)
19.00 Kriminalhörspiel
ARD Radio Tatort
„Brot weint"
Von Dominik Bernet
Mit Karin Pfammatter, Thomas Sarbacher, Urs Jucker, Julian A. Schneider, Isabelle Menke, Jan Bluthardt, Sabrina Amali, Gilles Tschudi
Regie: Mark Ginzler
20.00 Das Konzert
Internationale Händel-Festspiele Göttingen – Premiere Festspieloper „Tamerlano"
21.30 Das Konzert
Musik 21 im NDR – Lizard Ensemble
Stevanović,„The poetic carcass of an almost but not quite shaped world" **Leitner**,„Comfort music" **Roth**,„Hit him when he cry out" **Habibian** „Have you ever let your hair fly free in the blowing wind?" **Durán** „The Imaginary Line" **Díez** Soundescriptions Vol.II:„About death and plants"; Lizard – Linzer Ensemble für aktuelle Musik (Aufzeichnung vom 21.02.2025 im NDR Konzerthaus in Hannover)
0.03 Nachtkonzert

SWR 4 RH.-PF.

6.00 SWR4 am Sonntagmorgen
7.53 Sonntagsgedanken
8.00 Sonntagskonzert
10.00 SWR4 Promitalk
12.00 SWR4 am Sonntag
14.00 SWR4 am Wochenende
18.00 SWR4 am Sonntagabend
21.00 SWR Bigband & Gäste 17 Musiker – ein Sound. Und der überzeugt. Die SWR Bigband wurde bisher vier Mal für den Grammy nominiert – den wichtigsten Musikpreis der Welt.
23.00 ARD-Hitnacht
0.00 ARD-Hitnacht

HR 2

6.00 Geistliche Musik
Werke von Pärt, Henningsen, Gade, Høybye, D. Becker, Telemann, Schieferdecker, J.S. Bach, M. Praetorius/
7.30 Morgenfeier
Maike Schult, Friedberg
8.00 Hörspiel
„Die Glitzer-Gang" (5/6) Von Arne Salasse
Mit Jens Wawrczeck
Regie: Janine Lüttmann
8.30 Am Sonntagmorgen
11.30 Camino
12.00 Literaturland Hessen
13.00 Kaisers Klänge
Türme aus Klängen – Architektur und Musik
14.00 Hörspiel
„Kriminalrat Obermoos erzählt" (44+45) Von Walter Gerteis. Mit Heinz Schimmelpfennig, Uwe Dallmeier, Maria Madlen Madsen, Otto Knur
14.50 Klassikzeit
Mozart Klavierkonzert D-Dur KV 451 **Schönberg** Pelleas und Melisande op. 5 **Koželuh** Sinfonie g-Moll op. 22/3 **Dvorák** Violinkonzert a-Moll op. 53 **Händel** „Xerxes" – Arie „Ombra mai fu"
17.00 Menschen und ihre Musik
18.00 Feature
Das war der Bauernkrieg (3+4)
19.00 Die hr-Bigband
PLAY! – With Mike. Studierende des MA Bigband cond. by Mike Holober
20.00 Konzertsaal Delius The Walk to the Paradise Garden **Bruch** Romanze für Viola und Orchester op. 85 **Prokofjew** Romeo und Julia aus Suite Nr. 1/2
Anschließend: **Royer** Ballettsuite aus „Le pouvoir de l'amour" **Mozart** Klaviersonate C-Dur KV 330
22.00 Notenschlüssel
Schubert: Forellenquintett
23.30 Hörbar
0.03 ARD-Nachtkonzert

NDR 1

NIEDERSACHSEN

„Das ist Radio"

6.00 Der Sonntag
Aufgeweckt, gut gelaunt und topinformiert!
9.20 Mitten im Leben
11.00 Stars am Sonntag
12.00 Der Sonntag
17.30 Sport aktuell
18.00 Düt un dat op Platt Plattdeutsches Magazin
20.00 Unsere Oldies nonstop
20.50 Nachtgedanken
21.00 NDR 1 – Die beste Musik für den Norden
23.00 ARD-Hitnacht
0.00 ARD-Hitnacht

BREMEN ZWEI

6.00 Classical
8.00 Der Sonntagmorgen
12.00 Der Sonntagmittag
14.00 Der Sonntagnachmittag
18.00 Kriminalhörspiel
ARD Radio Tatort
„Brot weint"
Von Dominik Bernet
Mit Karin Pfammatter, Thomas Sarbacher, Urs Jucker, Julian A. Schneider, Isabelle Menke, Jan Bluthardt, Sabrina Amali, Miro Maurer, Gilles Tschudi
Regie: Mark Ginzler
19.00 Klassikwelt
22.00 Klassikwelt in concert
Musikfest Bremen 2023: Carmen & Maria. Kompositionen von Maurice Ravel, Georges Bizet, Duke Ellington, Leonard Bernstein, Hugo Alfvén
0.00 Die Nacht

KLASSIK RADIO

Hörertelefon:
(09 00) 5 59 00 55
(99cent/Minute)
e-mail: wunsch@klassikradio.de
Internet: http:/www.klassikradio.de

6.00 Klassik Radio mit Stefan Ibelshäuser
7.00 Kirche
8.00 Klassik Radio mit Stefan Ibelshäuser
9.00 Klassik Radio mit Thomas Ohrner
11.00 Klassik Radio Spezial
12.00 Klassik Radio mit Thomas Ohrner
14.00 Klassik Radio Lesezeit
15.00 Klassik Radio mit Sabrina Gander
17.00 Klassik Radio Spezial
17.30 Klassik Radio mit Sabrina Gander
19.00 Die Till Brönner Show bei Klassik Radio
21.00 Musik zum Entspannen & Genießen

HR 4

6.00 hr4 – Mein Sonntagmorgen in Hessen
7.40 Übrigens...
10.00 hr4 – Mein schöner Sonntag
13.00 Wünsch dir was
Die „Wünsch Dir Was"-Telefon-Nummer:
0800 7777 224
14.00 hr4-Oldies
17.00 Die ARD-Schlagerhitparade
19.00 Schlager und Hits nonstop
20.00 Musik liegt in der Luft Zum Träumen und Entspannen mit viel Liebe ausgewählt von unserer Musikredaktion.
0.00 Die ARD-Schlagernacht

BR-KLASSIK

6.05 Auftakt
Werke von Monza, Glasunow, Françaix, Piovani, Beethoven, Offenbach, Telemann
7.05 Laudate Dominum
Werke von Vivaldi, Vulpius, C.H. Graun, Monteverdi, Buxtehude, Buxtehude
8.05 Die Bach-Kantate
J. S. Bach:„Wo gehest du hin?", Kantate am Sonntag Cantate BWV 166. Anschließend: Boyce: Sinfonie B-Dur op. 2/1; Händel: Orgelkonzert F-Dur HWV 292; Corelli: Concerto grosso D-Dur; J.S. Bach:„Wo gehest du hin?", Ich bitte dich, Herr
Jesu Christ BWV 166
9.05 Das Musikrätsel
10.05 Sinfonische Matinée
Werke von Tschaikowski, Rachmaninow, Tschaikowski
12.05 Tafel-Confect
12.30 Das Tafel-Confect-Update
13.05 Après-midi
Werke von J.C.F. Fischer, Pez, Kusser, J.L. Bach, Telemann, J.S. Bach, Albéniz
15.05 Wunsch:Musik
17.05 Do Re Mikro
Achtung! Es knallt gewaltig
18.05 Cinema
19.05 Konzertabend
Zum 50. Todestag von Leroy Anderson. Werke von Anderson, Gershwin, Berlin, Copland, L. Bernstein, Waxman, J. Williams, Anderson
Mitwirkende: Münchner Rundfunkorchester
21.03 Operetten-Boulevard
Mit Stefan Frey
22.03 Der Chor des Bayerischen Rundfunks
Werke von Brahms, Mendelssohn, R. Schumann, Schubert
23.03 Musik der Welt
Zum 50. Todestag des Tangomusikers Aníbal Troilo
0.03 Das Nachtkonzert

YOU FM

6.00 YOU FM am Morgen
8.00 YOU FM Feel Good Weekend
13.00 YOU FM Feel Good Weekend
18.00 Am Abend
Bevor die neue Woche losgeht, hat YOU FM die wichtigen Infos für euch – schnell und auf den Punkt. Dazu gibt's eure Lieblingssongs. Denn wir feiern euch!
21.00 YOU FM Nacht
Auch nachts bekommt ihr bei YOU FM eure Lieblingstracks. Neben den Songs, die ihr liebt, gibt's jede Stunde Tipps aus dem YOU FM Musikteam.
0.00 Die junge Nacht der ARD

DLF KULTUR

6.55 Wort zum Tage
Die Religion Abrahams
7.05 Feiertag
Papst Franziskus und die ökologische Wende. 10 Jahre nach der Umwelt-Enzyklika „Laudatio Si"
7.30 Kakadu für Frühaufsteher
Wie entstehen Sterne?
8.00 Kakadu
8.05 Hörspiel
„Gustav im Schrank"
Von Sarah Trilsch
9.00 Kakadu
9.04 Kakadu
10.05 Plus Eins
12.05 Studio 9 kompakt
12.30 Die Reportage
13.05 Sein und Streit
14.05 Religionen
15.05 Interpretationen
Zeitbild und Autobiografie. Das 8. Streichquartett von Dmitri Schostakowitsch
17.05 Studio 9 kompakt
17.30 Nachspiel
18.05 **Nachspiel. Feature**
Makkabi Deutschland. Jüdischer Sport zwischen Tradition und Sicherheitssorgen
18.30 Hörspiel
„Die Erschöpften" (2/10) Von Oliver Sturm
Mit Tom Schilling u. a.
Anschl.: Hörspiel
„Die Erschöpften" (3/10) Von Oliver Sturm
Mit Tom Schilling, Jeanette Spassova, Marleen Lohse, Inga Busch, Johann von Bülow, Martin Rentzsch, Sebastian Blomberg
Regie: Oliver Sturm
20.00 Konzert
Reger Vier Tondichtungen nach Arnold Böcklin op. 128 **Bruckner** Sinfonie Nr. 2 c-Moll WAB 102; Meininger Hofkapelle, Ltg.: Cornelius Meister (Aufz. vom 14.05.2025, Staatstheater Meiningen)
22.05 Literatur
23.05 Fazit
23.50 Kulturpresseschau
0.05 Das Podcastmagazin
1.05 Tonart

SWR DASDING

„DASDING – Alles was du willst"

6.00 DasDing Chillout
9.00 Musik Nonstop
10.00 DasDing
14.00 DasDing
18.00 Sprechstunde
20.00 Musik Nonstop
Noch mehr Musik kann man in eine Stunde Radioprogramm nicht hineinpacken. In dieser Sendung gibt es Charthits am laufenden Band, ohne Moderation, Werbung oder sonstiges störendes Gerede.
21.00 Die DasDing Podcasts
22.00 ClubDing
0.00 Die junge Nacht

DEUTSCHLANDFUNK

5.05 Auftakt
6.05 Kommentare und Themen der Woche
6.10 Geistliche Musik
Werke von J.S. Bach, A. Scarlatti, Händel, Zelenka, Gade
7.05 Info und Musik
8.35 Am Sonntagmorgen
8.50 Presseschau
9.05 Kalenderblatt
Vor 45 Jahren: Aufstand gegen die Militärdiktatur in Gwangju in Südkorea
9.10 Die neue Platte
9.30 Essay und Diskurs
Mehr Glitzer! – Vom Feiern der Lebenskunst
Moderation: Thorsten Jantschek
10.05 Katholischer Gottesdienst
Domkapitular Theo Paul (Zelebrant)
11.05 Interview
11.30 Sonntagsspaziergang
13.05 Informationen
13.30 Zwischentöne
15.05 Rock et cetera
16.10 Büchermarkt
16.30 Forschung
17.05 Kulturfragen
17.30 Kultur heute
18.10 Infos am Abend
18.40 Hintergrund
19.05 Kommentare und Themen der Woche
19.10 Sport am Sonntag
20.05 Feature
Der Grenzläufer
Von Jörn Klare
Mit Tilo Werner. Regie: Friederike Wigger
(Produktion: Deutschlandfunk Kultur 2023)
21.05 Beethovenfest Bonn 2024
W.A. Mozart Klavierkonzert Nr. 23 A-Dur KV 488 **Beethoven** Sinfonie Nr. 8 F-Dur op. 93; Sinfonie Nr. 4 B-Dur op. 60; The Trinity Sinfonia; Fabian Müller, Klavier und Ltg. Mit Marie König
(Aufnahme vom 19.9.2024 aus der Aula der Universität Bonn)
23.05 Der Tag
23.30 Sportgespräch
0.05 DLF Radionacht

N-JOY

6.00 N-JOY – Enjoy the Music
8.00 Best-of der N-JOY Morningshow mit Martina&Greg
10.00 N-JOY – Nur für die Ehre
14.00 N-JOY Weekend
Die meisten Hits von heute. Mit Svenja
18.00 N-JOY – Enjoy the Music
18.00 N-JOY News
20.00 N-JOY Weltweit
20.00 N-JOY News
21.00 Flexikon
21.00 N-JOY News, Wetter und Verkehr
22.00 N-JOY – Enjoy the Music
0.00 Die junge Nacht der ARD

NDR INFO

6.04 Recherchen, Reportagen, Gespräche
6.34 Recherchen, Reportagen, Gespräche
7.04 vertikal – horizontal
7.34 Recherchen, Reportagen, Gespräche
8.04 Mikado am Sonntag – Radio für Kinder
9.04 Infoprogramm
9.34 Zwischen Hamburg und Haiti
10.00 Ev. Gottesdienst
Pfarrer Thomas Ehgart (Predigt) (Stiftskirche Bad Gandersheim)
11.04 Das Feature
12.00 Der Presseclub
13.04 Infoprogramm
13.34 vertikal – horizontal
14.04 Zwischen Hamburg und Haiti
14.34 Recherchen, Reportagen, Gespräche
15.04 Das Feature
16.04 Recherchen, Reportagen, Gespräche
16.34 Recherchen, Reportagen, Gespräche
17.04 Synapsen
18.04 Ausland – das Magazin
18.34 Infoprogramm
19.03 Recherchen
19.33 Recherchen, Reportagen, Gespräche
Die Sendereihe bietet spannende Recherchen, hintergründige Reportagen und aufschlussreiche Gespräche zu interessanten Themen aus den Bereichen Politik, Gesellschaft oder Wirtschaft.
20.15 ARD-Infoabend Hintergrund
20.33 ARD-Infoabend Podcast
Recherchen, Reportagen, Gespräche
22.00 ARD-Infonacht
In der ARD-Infonacht geben die Moderatoren den Hörern einen Überblick über das aktuelle Weltgeschehen. Hier gibt es das Wichtigste vom Sport, Berichte aus der Wirtschaft, politische Interviews und Kommentare.
0.00 ARD-Infonacht

COSMO

8.00 Cosmo
13.00 Cosmo
Das Magazin wendet sich an ein kosmopolitisches, urbanes Publikum im Alter von ca. 30 bis 50 Jahren, das an Internationalität, Vielfalt und einer besonderen Musikfarbe Interesse hat.
18.00 Cosmo Konzerte
19.00 No comment
20.00 Cosmo kurdi
21.00 Cosmo sta ellinika (griechisch)
22.00 Cosmo en español (spanisch)
23.00 Schwarz zu blau
0.00 Neu in Cosmo
2.00 Schwarz zu blau

MO

Tagestipps

KONZERT 20.03 WDR 3

Solistin des Abends ist die argentinische, heute in der Schweiz lebende Cellistin Sol Gabetta

Staatskapelle Dresden

MITSCHNITT Für den legendären Cellisten Mstislaw Rostropowitsch schrieb Schostakowitsch sein erstes Cellokonzert. Rostropowitsch lernte das Werk innerhalb weniger Tage auswendig und stellte es bereits einen Monat nach der Uraufführung im Oktober 1959 in Leningrad mit dem Philadelphia Orchestra in den USA vor. Der Dirigent Tugan Sokhiev kombiniert Schostakowitschs Werk mit Bruckners Siebter (**zeitversetzt**). 117 Min.

GESCHICHTE 17.45 WDR 3

Ho Chi Minh

„ZEITZEICHEN“ Sein Name war in den 1960er-Jahren der Schlachtruf der Studentenbewegung. Der hagere Mann mit dem spitzen Bart, der 1945 die Unabhängigkeit Vietnams verkündete, wurde zum Symbol im Kampf gegen Kolonialismus und Unterdrückung. 15 Min.

GESELLSCHAFT 19.30 DLF KULTUR

Frauen im Kloster

FEATURE Früher war der Weg ins Kloster oft alternativlos. Frauen, die sich heute für ein Leben im Orden entscheiden, sind längst erwachsen und treffen ihre Entscheidung aus spirituellen Gründen. Warum gehen Frauen noch ins Kloster? 30 Min.

LIVE-KONZERT 20.00 DLF KULTUR

Neue Wege

AUS BERLIN Im Rahmen der Funkhauskonzerte sind diesmal der Vibraphonist Oli Bott (Foto) und die Cellistin Anna Carewe eingeladen. Beide überschreiten schon lange musikalische Grenzen und kreieren im Duo einen mitreißenden Sound. 90 Min.

ARD-NACHTKONZERT

0.03 **Beethoven** Klavierkonzert Nr. 2 B-Dur; Bruno Leonardo Gelber, Klavier; Berliner Philharmoniker, Ltg.: Klaus Tennstedt **Bartók** Rhapsodie Nr. 1; Sinn Yang, Violine; Marco Grisanti, Klavier **Albéniz**, „Suite española Nr. 1“ op. 47; Rundfunk-Sinfonieorchester Berlin, Ltg.: Rafael Frühbeck de Burgos **M. Haydn** Violinkonzert B-Dur; Thomas Zehetmair, Violine; Deutsches Symphonie-Orchester Berlin, Ltg.: Ton Koopman **J.S. Bach** „Man singet mit Freuden vom Sieg“ BWV 149; Cornelia Horak, Sopran u.a.; Windsbacher Knabenchor; Deutsche Kammer-Virtuosen Berlin, Ltg.: Karl-Friedrich Beringer **Gorski** Fantasie f-Moll; Marek Pilch, Orgel 2.03 **Backofen** Klarinettenkonzert Es-Dur op. 24 **Beethoven** Sonate D-Dur op. 10/3 **Ravel** „Rapsodie espagnole“ **Sobeck** Bläserquintett Es-Dur op. 11 **Kiel** Klavierkonzert B-Dur op. 30 4.03 Werke von Braunfels, Beach, Telemann 5.03 Werke von Tanejew, Vivaldi u. a.

Podcast · Mehrkanalton · Für Kinder · Hörspiel

19. MAI

HÖRZU

EINS LIVE

5.00 1LIVE Die tägliche, aktuelle Morgen-Show in 1LIVE
10.00 1LIVE Der Sender bietet ein breites Spektrum an Hits aus Pop und aktuellen Charts.
14.00 1LIVE Der Nachmittag in 1LIVE
18.00 1LIVE Die Themen des Tages im Sektor
20.00 1LIVE Plan B Der Abend im Zeichen der Popkultur
23.00 Hörspiel „MAMMUT – Ein Mord in meiner Familie und meine Suche nach Antworten“ (2/6) Von Lucia von Bredow
0.00 Die junge Nacht der ARD

WDR 2

5.00 Das Morgenmagazin 5.00 WDR aktuell 5.30 WDR aktuell 5.56 Kirche in WDR 2 6.00 WDR aktuell 6.30 WDR aktuell und Lokalzeit auf WDR 2 7.00 WDR aktuell 8.30 WDR aktuell
9.00 Der Vormittag Anschl.: Darin: zur vollen Stunde WDR aktuell, zur halben Stunde WDR aktuell und Lokalzeit auf WDR 2 10.50 WDR 2 Kabarett – Barbara Ruscher 11.45 Der Stichtag
12.00 WDR 2 Die gute Stunde Anschl.: zur vollen Stunde WDR aktuell, zur halben Stunde WDR aktuell und Lokalzeit auf WDR 2
13.00 Das Mittagsmagazin Darin: zur vollen Stunde WDR aktuell, zur halben Stunde WDR aktuell und Lokalzeit auf WDR 2
15.00 Der Nachmittag 15.00 WDR aktuell 16.00 WDR aktuell 17.00 WDR aktuell 18.00 Der Tag um Sechs
19.00 Das Abendmagazin Anschl.: Darin: zur vollen Stunde WDR aktuell
21.00 WDR 2 POP. Die Abendshow
0.00 WDR 2 Popnacht

WDR 4

6.00 WDR 4 mit Stefan und Carina Vogt 8.55 Kirche in WDR 4
10.00 WDR 4 mit Stefan Verhasselt Mit Stefan Verhasselt 12.00 Der Tag um zwölf
14.00 WDR 4 Lokalzeit Mit Christian Terhoeven
18.00 WDR 4 mit Ute Schneider 18.00 Der Tag um Sechs 19.00 Wetter
21.00 Go, Götz, Go! Anschl.: Darin: zur vollen Stunde WDR aktuell
22.00 Musik z. Träumen
0.00 ARD-Hitnacht

WDR 3

6.05 Mosaik Klassische Musik sowie Informationen und Meinungen zur Kultur Meinungen über aktuelle Kulturereignisse Orientierung und Anregungkompetent und verständlich. Insider geben Hinweise auf die wichtigsten Veranstaltungen und Berichten über die Kulturszene Schauspiel, Oper, Buch, Ausstellung, Musik 7.50 **Kirche in WDR 3** Meike Wagener, Gladbeck
9.05 Klassik Forum de Murcia Tarantelas; Ensemble d4 **Schubert** Der 23. Psalm D 706; Ensemble Pygmalion, Ltg.: Raphaël Pichon **Beethoven** Sonate C-Dur op. 102,1; Leonard Elschenbroich, Violoncello; Alexei Grynyuk, Klavier **Corelli** Konzert F-Dur; Gheorghe Zamfir, Panflöte; English Chamber Orchestra, Ltg.: James Judd **Beach** Szene und Arie der Maria Stuart, op.18, nach Worten Friedrich Schillers; Angela Brower, Mezzosopran; Münchner Symphoniker, Ltg.: Joseph Bastian **Mendelssohn** Streichquartett Nr. 2 a-Moll op. 13; Goldmund Quartett **Kapsberger** Capona; Ensemble d4 **Flotow** Klavierkonzert Nr. 2 a-Moll; Matthias Kirschnereit; Münchner Rundfunkorchester, Ltg.: Ulf Schirmer **Williamson** Pretty Home; The Boston Camerata, Ltg.: Anne Azéma **Arne** Rise Columbia!; The Boston Camerata, Ltg.: Anne Azéma **Gottschalk** The Union op. 48, Konzertparaphrase; Alan Feinberg, Klavier **L. Bernstein** America, aus dem Musical „West Side Story“; Tatiana Troyanos, Mezzosopran; Louise Edeiken, Gesang; ein Chor; ein Orchester, Ltg.: Leonard Bernstein **Weill** Lied der Polly „Die Seeräuber-Jenny“, aus „Die Dreigroschenoper“; Lotte Lenya, Gesang; ein Orchester, Ltg.: Roger Bean **Strohl** Arlequin et Colombine; Nicolas Baldeyrou, Klarinette; Aurélien Pascal, Violoncello; Tanguy de Williencourt, Klavier Mit Jörg Lengersdorf
12.00 Der Tag um zwölf Kompakt und auf den Punkt: Nachrichten, Berichte, Kommentare und Hintergründe aus NRW, Deutschland und der Welt.
12.10 Westart
13.04 Lunchkonzert Es muss nicht immer die große Sinfonie sein. Auch in der kleinen Form verbirgt sich manches Kleinod. Das WDR 3 Lunchkonzert bietet auf dem Weg in den Nachmittag ein Musikprogramm zum Entdecken und Entspannen.
15.04 TonArt Vergnüglich und intelligent, unterhaltsam und informativ Die Musikszene und ihre Macher sind das Thema in WDR 3 Tonart. Bei intelligenten und vergnüglichen Beiträgen und Gesprächen steht die Klassische Musik zwischen Barock und Moderne im Fokus.
17.45 ZeitZeichen 19. Mai 1890: Geburtstag Ho Tschi Minh, Revolutionär Von Andrea Kath
18.00 Der Tag um Sechs
18.10 Resonanzen Aktuelles aus der Kultur Hören Sie, was sich tut in Kunst, Kultur und Gesellschaft: Vor Ihrer Haustüre, wie in den Metropolen der Welt, auf der Straße, wie in den Tempeln der Kunst. Hören Sie von jungen Talenten und gefeierten Stars, informieren Sie sich über wichtige Ereignisse des Tages aus der Perspektive der Kultur. Meinungen, Reportagen, Hintergründe, Analysen, Kommentare, Streitgespräche – die live produzierten Resonanzen spiegeln in Wort und Musik die lebendige Vielfalt unserer Zeit
20.03 ARD-Konzert Schostakowitsch Violoncellokonzert Nr. 1 Es-Dur **Bruckner** Sinfonie Nr. 7 E-Dur; Sol Gabetta, Violoncello; Sächsische Staatskapelle Dresden, Ltg.: Tugan Sokhiev (Zeitversetzt aus der Semper-Oper in Dresden)
22.03 ARD-Jazz – Spotlight Seid ihr schon länger hier? – Jazz im postmigrantischen Deutschland Von Konrad Bott Der Jazz gilt als eine Musik voller Freiheit, als Musik, die mit der Improvisation ganz besonders auf individuellen Ausdruck setzt. Außerdem ist er historisch untrennbar mit der Rebellion gegen Ausgrenzung und Unterdrückung verbunden. Wie ist das in Deutschland 2025? Ist der Jazz immer noch ein künstlerisches Werkzeug zur Selbstermächtigung unter Menschen, die Rassismus erfahren? Oder spielt dieser Aspekt des Jazz für Musikerinnen und Musiker mit wahrnehmbarer Migrationsgeschichte hierzulande gar keine Rolle mehr? Spotlight an!
23.03 WDR 3 Open
0.03 ARD-Nachtkonzert

WDR 5

6.05 Morgenecho Orientierung in der Nachrichtenflut 6.55 **Kirche in WDR 5** Meike Wagener, Gladbeck
9.45 ZeitZeichen 19. Mai 1890: Geburtstag Ho Tschi Minh, Revolutionär Von Andrea Kath
10.04 Neugier genügt Alles aus der Wundertüte. Anschl.: Darin: Reportage/Feature
12.00 Der Tag um zwölf
12.10 Tagesgespräch Je nachdem, welche Themen aktuell brisant sind, laden die Gastgeber Barbara Peter und Marc Lehmann Politiker, Manager, Künstler, Philosophen oder andere Persönlichkeiten in die Sendung ein. In jeder Ausgabe wird ausgiebig über ein bedeutungsvolles Thema gesprochen. Manchmal können die Gedanken auch ein klein wenig abschweifen.
13.00 Mittagsecho Aktuell und schnell
13.34 Das Wirtschaftsmagazin
14.04 Westart – Aktuelles aus der Kultur
15.04 WDR 5 Quarks In der Sendung werden wissenschaftliche Phänomene erklärt – und zwar auf unterhaltsame und verständliche Art und Weise.
17.04 Westblick Das Landesmagazin
18.04 Politikum
18.30 Echo des Tages Das Wichtigste des Tages – kompakt in 30 Minuten. Im Echo des Tages informieren wir Sie über die bedeutendsten Ereignisse aus Politik, Wirtschaft und Gesellschaft. Und ordnen das Topthema des Tages ein – mit unserem täglichen Kommentar. Die Sendung ist das älteste Radioformat in Deutschland: Sie ist über 50 Jahre alt.Die wichtigsten Nachrichten des Tages, kompakt präsentiert in 30 Minuten. In der Sendung wird über die bedeutendsten Ereignisse aus Wirtschaft, Politik, Gesellschaft und Sport informiert.
19.04 Das philosophische Radio
20.03 Das Feature Zuflucht auf Probe – Schmerwitz und die Geflüchteten Von Florian Guckelsberger (Produktion: DLF 2025)
21.03 Westart – Aktuelles aus der Kultur
22.03 ARD-Infonacht
0.00 ARD-Infonacht

SWR KULTUR

6.00 Am Morgen 6.20 **Zeitwort** 19.05.1982: Der Alpinist Reinhard Karl kommt ums Leben 7.57 Wort zum Tag
8.30 Das Wissen Malcom X – Schwarzer Nationalist und Freiheitskämpfer Von Christoph Drösser
9.05 Musikstunde Casanova 300 – „Auch die schönste Frau ist an den Füßen zu Ende“ (1/5)
10.05 Treffpunkt Klassik
11.57 Kulturtipps
12.30 Am Mittag
13.05 Mittagskonzert Schwetzinger SWR-Festspiele 2025. „Sinneslust uns Seelenfrieden“ **J.S. Bach** Brandenburgisches Konzert Nr. 6 B-Dur BWV 1051; „Schafe können sicher weiden“ BWV 208 **W.A. Mozart** Fantasie c-Moll KV 475; Sonate C-Dur KV 545 „Sonata facile“; 8 Variationen über „Ein Weib ist das herrlichste Ding“ F-Dur KV 613 **Wagner** Bacchanale – Le Vénusberg aus „Tannhäuser“; Isoldes Liebestod aus „Tristan und Isolde“ (Konzert vom 13. Mai 2025 im Rokokotheater)
15.05 Hörbar Musik grenzenlos
16.05 Impuls Wissen aktuell
17.05 Forum
17.50 Jazz vor Sechs
18.30 Am Abend
20.03 ARD-Konzert Schostakowitsch Violoncellokonzert Nr. 1 Es-Dur **Bruckner** Sinfonie Nr. 7 E-Dur; Sol Gabetta, Violoncello; Sächsische Staatskapelle Dresden, Ltg.: Tugan Sokhiev (Zeitversetzt aus der Semper-Oper in Dresden)
22.03 ARD-Jazz – Spotlight Seid ihr schon länger hier? – Jazz im postmigrantischen Deutschland Von Konrad Bott
23.03 Musikstunde
0.03 Nachtkonzert

SWR 1

Baden-Württemberg

5.00 Guten Morgen 5.57 Anstöße 6.57 Anstöße
10.00 Leute
12.00 SWR1 B-W
16.00 SWR1 B-W
20.00 Musikclub 80er
0.00 ARD-Hitnacht

Rheinland-Pfalz

5.00 Guten Morgen 5.57 Anstöße 6.57 Anstöße
9.00 Der Vormittag
12.00 Aktuell um Zwölf
13.00 Der Nachmittag
16.00 Der Tag
20.00 Musikclub 80er
0.00 ARD-Hitnacht

RADIOPROGRAMM

19. MAI

MO

NDR KULTUR

6.00 Der Morgen Aktuelles aus der Kultur und viel Musik 7.50 Morgenandacht
8.30 Vorgelesen Sara Gmuer: 18. Stock (6/14) Es liest Nina Reithmeier
9.00 Der Morgen
10.00 Der Vormittag Das große Musikmagazin mit Werken aus Barock, Klassik und Romantik. Unterhaltsam präsentiert und ergänzt durch aktuelle Beiträge, Veranstaltungstipps aus dem Sendegebiet und Hintergründe aus der Welt der Musik. 10.40 Lauter Lyrik 12.40 Neue Bücher
13.00 NDR Kultur à la carte Gespräche mit Menschen, die etwas zu sagen haben
14.00 Der Nachmittag Mit Philipp Cavert 15.20 Neue CDs
16.00 Das Journal Das Journal informiert umfassend über das aktuelle Kulturgeschehen, setzt Schwerpunkte und spürt kulturpolitische und künstlerische Trends auf.
18.00 NDR Kultur à la carte Gespräche mit Menschen, die etwas zu sagen haben
19.00 Musica Klaviermusik
20.00 ARD-Konzert Schostakowitsch Violoncellokonzert Nr. 1 Es-Dur **Bruckner** Sinfonie Nr. 7 E-Dur; Sol Gabetta, Violoncello; Sächsische Staatskapelle Dresden, Ltg.: Tugan Sokhiev (Zeitversetzt aus der Semper-Oper in Dresden)
22.00 ARD-Jazz – Spotlight Seid ihr schon länger hier? – Jazz im postmigrantischen Deutschland Moderation: Konrad Bott
23.00 vertikal – horizontal Glaubens- und Gewissensfragen
0.03 Nachtkonzert

HR 2

6.00 Am Morgen Inspiriert und entspannt in den Tag mit dem Besten aus der klassischen Musik, mit neuen Buch- und Hörbuchideen und mit einem Überblick über die Kulturthemen des Tages. 6.30 Zuspruch 7.30 Frühkritik 8.40 Buch- bzw. Hörbuch-Tipp
9.30 Lesung
10.00 Am Vormittag Chopin Ballade f-Moll op. 52 **Vivaldi** Violinkonzert B-Dur RV 359 **Grieg** 2. Peer-Gynt-Suite **Amalie von Preußen** Flötensonate F-Dur **Lortzing** „Zar und Zimmermann“ – Arie mit Chor „Den hohen Herrscher würdig zu empfangen“ **J.S. Bach** Adagio aus BWV 528
12.00 Doppelkopf
13.00 Am Mittag Berlioz, „La damnation de Faust“ – Marche hongroise **Mozart** Streichquintett C-Dur KV 515 **Falla** Mazurka **Händel** 2. Suite D-Dur aus der „Wassermusik“
14.30 Lesung
15.00 Menschen und ihre Musik
16.00 Am Nachmittag
18.00 Der Tag Ein Thema, viele Perspektiven
19.00 Hörbar Musik grenzenlos
20.00 ARD-Konzert Schostakowitsch Violoncellokonzert Nr. 1 Es-Dur **Bruckner** Sinfonie Nr. 7 E-Dur; Sol Gabetta, Violoncello; Sächsische Staatskapelle Dresden, Ltg.: Tugan Sokhiev (Zeitversetzt aus der Semper-Oper in Dresden)
22.00 ARD-Jazz – Spotlight Seid ihr schon länger hier? Jazz im postmigrantischen Deutschland Mit Konrad Bott
23.00 Doppelkopf
0.03 ARD-Nachtkonzert

BREMEN ZWEI

5.50 Die Morgenandacht Evangelische und katholische Geistliche aus Bremen und der Region geben Inspiration.
6.00 Der Morgen
10.00 Der Vormittag
13.00 Der Tag
16.00 Der Nachmittag Wir ordnen Ereignisse und Entwicklungen aus der Nachrichten-Welt ein.
18.00 Gesprächszeit Talk mit Prominenten und Zeitzeugen aus Kultur, Politik und Wirtschaft
19.00 Sounds Die handverlesene Musikauswahl am Abend. Unsere Entdeckungen aus Pop, Indie-Pop, Singer/Songwriter und Americana.
21.00 Late Nite Sounds Soulkitchen
23.00 Late Nite Sounds Nachtmix
0.00 Die Nacht

KLASSIK RADIO

Hörertelefon: (09 00) 5 59 00 55 (99cent/Minute)
e-mail: wunsch@klassikradio.de
Internet: http:/www.klassikradio.de

5.00 Klassik Radio mit Stefan Ibelshäuser
7.00 Klassik Radio mit Thomas Ohrner Bleiben Sie entspannt mit Klassik Radio, der schönsten Klassik und Filmmusik.
14.00 Klassik Radio mit Alexandra Berger Alexandra Berger ist während der Arbeit an Ihrer Seite. Bleiben Sie entspannt mit Klassik Radio, der schönsten Klassik und Filmmusik.
19.00 Klassik Radio Furioso mit Rolando Villazon
20.00 Klassik Radio mit Evita Helling
22.00 Musik zum Entspannen & Genießen

BR-KLASSIK

6.05 Allegro 6.30 Klassik aktuell 8.40 **Was heute geschah** 19.5.1924: „Celloklänge und Nachtigall-Gesang“: Die BBC sendet erstmals live aus dem Garten der Cellistin Beatrice Harrison
8.57 Werbung
9.05 Der Vormittag Werke von Soler, Mendelssohn, A. M. Smith, Vivaldi, Hummel u. a.
12.03 Der Nachmittag 12.30 Was heute geschah 13.30 Das neue Album oder: Ihr Musikwunsch
16.03 Leporello 16.15 Klassik aktuell 16.40 Was heute geschah 17.15 Klassik aktuell
18.03 Klassik-Stars Oliver Triendl (Klavier) **Kahn** Variationen über ein altes Lied op. 80 **Gernsheim** Klavierkonzert c-Moll op. 16 **Draeseke** Zwei Konzertwalzer op. 4
19.03 con passione Liebesleid unter Menschen Süditaliens **Leoncavallo**, „Pagliacci“, Prolog des Tonio aus dem 1. Akt **Mascagni** „Cavalleria rusticana“, Romanze und Szene der Santuzza **Puccini** „Tosca“, Szene und Duett Cavaradossi – Tosca und Finale aus dem 1. Akt **Leoncavallo** „Nuit de décembre“ **Tosti** „Ninon“
20.03 ARD-Konzert Schostakowitsch Violoncellokonzert Nr. 1 Es-Dur **Bruckner** Sinfonie Nr. 7 E-Dur; Sol Gabetta, Violoncello; Sächsische Staatskapelle Dresden, Ltg.: Tugan Sokhiev (Zeitversetzt aus der Semper-Oper in Dresden)
22.03 ARD-Jazz – Spotlight Jazz im postmigrantischen Deutschland
23.03 Klassik für Klugscheißer
0.03 Das Nachtkonzert

DLF KULTUR

5.05 Studio 9 6.20 **Wort zum Tage** Andreas Hauber, Ellwangen, Katholische Kirche
9.05 Im Gespräch
10.05 Lesart
11.05 Tonart 11.30 Musiktipps
12.05 Studio 9
13.05 Länderreport
14.05 Kompressor
15.05 Tonart 15.30 Musiktipps 15.40 Live Session
17.05 Studio 9
18.30 Weltzeit
19.05 Zeitfragen
19.30 Zeitfragen. Feature Junge Frauen im Kloster. Armut, Keuschheit, Freiheit Von Kirsten Dietrich
20.00 In Concert Funkhauskonzert. Anna Carewe & Oli Bott Mod.: Matthias Wegner (Direkt aus Raum Dresden von Deutschlandfunk Kultur)
21.30 Einstand Bach-Wettbewerb Leipzig. Werke von Johann Sebastian Bach (Aufzeichnung vom 21.03.2025, Gewandhaus Leipzig)
22.05 Hörspiel **„Die Frau mit dem Muttermal“ (3/3)** Von Tanja Schmidt Nach dem Roman von Håkan Nesser Mit Hans Teuscher, Wolfgang Condrus, Tilmar Kuhn, Petra Hartung, Hüseyin Michael Cirpici, Max-Volkert Martens, Tatja Seibt, Klaus Jepsen, Jacqueline Macaulay, Klaus Dieter Klebsch, Helmut Ahner, Götz Schulte, Christian Gaul, Herbert A. Gornick, Fred Grätz, Stefanie Hoster, Heike Johannes, Tanja Schmidt
23.05 Fazit – Kultur vom Tage 23.50 Kulturpresseschau
0.05 Neue Musik Stromtonkunst. Elektronische Musik aus Island
1.05 Tonart Jazz

DEUTSCHLANDFUNK

5.05 Informationen
9.05 Kalenderblatt Vor 100 Jahren: Pol Pot geboren, Diktator von Kambodscha
9.10 Europa heute
9.35 Tag für Tag
10.08 Kontrovers
11.35 Umwelt und Verbraucher
12.10 Informationen
13.35 Wirtschaft
14.10 Deutschland heute
14.35 Campus und Karriere
15.05 Corso
15.35 @mediasres
16.10 Büchermarkt
16.35 Wissenschaft im Brennpunkt
17.05 Wirtschaft
17.35 Kultur heute
18.10 Infos am Abend
18.40 Hintergrund
19.05 Kommentare und Themen der Woche
19.15 Andruck
20.10 Musikjournal
21.05 Kronberg Festival 2024 Tansman Deux mouvements pour quatour de violoncelles **Glière** Duette Nr. 1 bis 4 für zwei Violoncelli op. 53 **Klengel** Largo aus Kleine Suite für drei Violoncelli op. 59 **Krenek** Dyophonie für zwei Violoncelli op. 241 **Fitzenhagen** Concert-Walzer für Celloquartett op. 31 **Reich** Clapping Music **Beglarian** „Poisonous Root“ aus „Of Fables, Foibles and Fancies“ für Violoncello und Sprecher **Hummel** Zwei Paraphrasen über lettische Volkslieder für Celloquintett op. 59e; Petar Pejčić, Bonian Tian, Gabriel Schwabe, Christoph Heesch, Michael Polyzoides, Violoncello Mit Klaus Gehrke (Mitschnitt vom 27.9.2024 im Carl Bechstein Saal des Casals Forums, Kronberg)
22.50 Sport aktuell
23.10 Der Tag Journal vor Mitternacht
0.05 DLF Radionacht

NDR INFO

5.56 Morgenandacht Joachim Kretschmaar, Vorstand Theologie der Stiftung Diakoniewerk Kropp
6.00 Infoprogramm Wir halten Sie auf dem Laufenden – rund um die Uhr: Mit verlässlichen Informationen und unabhängigem Journalismus, mit Hintergründen aus Politik, Wirtschaft und Wissenschaft, mit dem Wichtigsten aus Sport und Kultur. 14.05 11KM: der tagesschau-Podcast 17.05 Themen des Tages 18.35 **Themen des Tages** In Interviews mit Korrespondenten, Experten und Politikern werden die wichtigsten Nachrichten für den Norden aus Politik, Wirtschaft, Sport und Kultur präsentiert. Ein Topthema wird ausführlich diskutiert und behandelt. Korrespondenten, Experten und Politiker setzen sich mit aktuellen Themen aus Politik, Wirtschaft, Sport und Kultur auseinander und beleuchten diese aus verschiedenen Perspektiven.
20.15 Mitreden! Deutschland diskutiert
22.00 ARD-Infonacht Gut informiert durch die Nacht In der ARD-Infonacht werden verlässlich zur vollen und zur halben Stunde Nachrichten gesendet - doch das Angebot geht weit darüber hinaus. Das Team der Infonacht blickt hinter die Schlagzeilen, auf Zusammenhänge, unterschiedliche Perspektiven und Hintergründe - beispielsweise mit spannenden Gesprächspartnern oder mit Auszügen aus angesagten Podcasts.
0.00 ARD-Infonacht Gut informiert durch die Nacht

SWR 4 RH.-PF.

10.00 Am Montag 12.45 Wetterstudio
14.00 Am Nachmittag 16.45 Wetterstudio
18.00 SWR4 am Abend Die Sendung ist an alle gerichtet, die sich nach einem anstrengenden Arbeitstag entspannen wollen. 18.45 Wetterstudio 18.57 Abendgedanken
20.00 SWR4 am Montagabend
23.00 ARD-Hitnacht Die ARD Hitnacht ist eine Sendung für Berufstätige, Schlaflose, Menschen, die einfach gern nachts Musik hören oder Frühaufsteher.
0.00 ARD-Hitnacht

NDR 1

NIEDERSACHSEN

„Das ist Radio“

5.00 Hellwach 5.40 Zeitmaschine 6.20 Frühstück bei …
10.00 Wir in Nieders. 11.50 Hör mal ‘n beten to
13.00 Wir in Nieders. 13.20 Zeitmaschine 13.30 Regional 14.30 Regional
16.00 Funkbilder
18.00 Die Blaue Stunde
19.00 Plattdeutsch
20.00 Traumhaft 20.50 Nachtgedanken
21.00 Die beste Musik
23.00 ARD-Hitnacht
0.00 ARD-Hitnacht

HR 4

6.00 hr4 – Mein Morgen in Hessen 6.30 die hessenschau 7.20 Comedy
10.00 Britta am Vormittag
12.00 Britta am Mittag 12.30 die hessenschau
13.00 Wünsch dir was Die „Wünsch Dir Was“-Telefon-Nummer: 0800 7777 224
14.00 Am Nachmittag 14.30 die hessenschau
16.00 Mit hr4 in den Feierabend 16.30 die hessenschau 16.50 Comedy
20.00 hr4 – Musik liegt in der Luft
0.00 Die ARD-Schlagernacht

YOU FM

5.00 YOU FM Good Morning Show
10.00 Am Vormittag
14.00 Am Nachmittag
18.00 On Fire Abend mit Jonny
20.00 YOU FM Wir feiern euch Mit uns kommt ihr ganz entspannt durch den Abend. Egal, ob ihr gerade die Nachtschicht rockt oder den Feierabend genießt – wir feiern euch!
22.00 Deutschrap ideal Wir bringen euch mit Deutschrap ideal das Beste, was Rap-Deutschland zu bieten hat.
0.00 Die junge Nacht der ARD

SWR DASDING

„DASDING – Alles was du willst“

5.00 Musik Nonstop
6.00 DasDing – Morgens klarkommen
10.00 DasDing
14.00 DasDing
18.00 DasDing Play
20.00 DasDing Musik Nonstop Noch mehr Musik kann man in eine Stunde Radioprogramm nicht hineinpacken. In dieser Sendung gibt es Charthits am laufenden Band, ohne Moderation, Werbung oder sonstiges störendes Gerede.
22.00 Blue Moon
0.00 Die junge Nacht

N-JOY

5.00 Euer N-JOY Warmup
6.00 Eure N-JOY Morningshow mit Martina und Greg 6.45 Die Postillon Hörfunknachrichten 7.40 Morningshow… 8.45 „Und was machst du so?“
10.00 Euer N-JOY Mittag mit Jonas
14.00 Euer N-JOY Nachmittag mit Anne
18.00 N-JOY Play – Eure Show für neue Musi N-JOY Play ist eure Show für neue Musik.
21.00 N-JOY – Enjoy the Music
22.00 Deutschrap ideal
0.00 Die junge Nacht

COSMO

7.00 Cosmo
12.00 No comment
14.00 Cosmo
19.00 Cosmo Podcasts
20.00 Cosmo türkçe (türkisch)
20.30 Cosmo bosanski / hrvatski / srpski (südosteuropäische Sprachen)
21.00 Cosmo italiano (italienisch)
21.30 Cosmo po-russki (russisch)
22.00 Cosmo po polsku (polnisch)
22.30 Cosmo bel-arabi (arabisch)
23.00 Schwarz zu blau
0.00 Cosmo fem:power
2.00 Schwarz zu blau

Tagestipps

KONZERT 20.03 WDR 3

Simon Gaudenz dirigierte im Apollo-Theater in Siegen Werke von Händel, Mendelssohn und Debussy

Wasserwelten

MITSCHNITT Die Philharmonie Südwestfalen und Simon Gaudenz entführten am 28.3. in musikalische Wasserwelten: Zu majestätischen Klängen gleitet bei Händel das royale Boot über die Themse, mit Michael Daugherty gerät die Tuba am Mississippi in Stromschnellen, Mendelssohn taucht in die Märchenwelt der Meerjungfrau Melusine ab und Debussy lässt einen stürmischen Dialog zwischen Wind und Meer erklingen. **117 Min.**

RATGEBER 10.08 DEUTSCHLANDFUNK

Rheumatoide Arthritis

„SPRECHSTUNDE“ Die Erkrankung beginnt mit steifen Gelenken an Händen und Füßen und kann den ganzen Körper belasten. Wird sie nicht rechtzeitig behandelt, verschlimmert sie sich und kann am Ende das Gelenk zerstören. **82 Min.**

JAZZ 21.05 DEUTSCHLANDFUNK

Das Devin Gray Trio

MITSCHNITT „Melt All the Guns“ heißen zwei Trioalben von Devin Gray (Foto), deren Stücke vom Wunsch nach einem Ende der politischen Verrohung in den USA inspiriert sind. 2024 präsentierte er mit seinem Trio beim Jazzfest Berlin eine Auswahl daraus **55 Min.**

KUNST 22.05 DLF KULTUR

Digitale Kunst

FEATURE Spätestens seit der Versteigerung einer digitalen Collage des Künstlers beeple sind NFTs (Symbolbild) in der Kunstwelt angekommen. Was steckt dahinter? Und machen NFTs Galerien überflüssig? Kunstexperten und Künstler geben Antworten. **55 Min.**

ARD-NACHTKONZERT

0.03 **Schiefferdecker** Konzert Nr. 8 F-Dur; Elbipolis Barockorchester Hamburg **J. Haydn** Klavierkonzert G-Dur Hob. XVIII/4; Christine Schornsheim, Hammerklavier; Neue Düsseldorfer Hofmusik, Ltg.: Mary Utiger **Janácek** Suite op. 3; WDR-Sinfonieorchester Köln, Ltg.: Gerd Albrecht **Schubert** Sonate Es-Dur D 568; Michael Endres, Klavier **Rachmaninow** „Die Glocken“ op. 35; Tatiana Pavlovskaya, Sopran; Jewgenij Akimow, Tenor; Wladimir Wanejew, Bariton; WDR-Rundfunkchor und Sinfonieorchester, Ltg.: Semyon Bychkov 2.03 **Viotti** Violinkonzert Nr. 22 a-Moll **Hummel** Sonate A-Dur op. 104 **Backofen** Klarinettenkonzert Es-Dur op. 16 **C. Schumann** Klaviertrio g-Moll op. 17 **Smetana** „Mein Vaterland“, Blanik 4.03 **Pergolesi** „Orfeo“ **J. Haydn** Streichquartett G-Dur op. 77/1 **Bantock** „Old English Suite“ 5.03 Werke von Pichl, W.A. Mozart, Vater, Joh. Strauß, Rachmaninow, Rameau

Podcast · Mehrkanalton · Für Kinder · Hörspiel

20. MAI

HÖRZU

RADIOPROGRAMM

EINS LIVE

5.00 1LIVE
Die tägliche, aktuelle Morgen-Show in 1LIVE
10.00 1LIVE
Der Sender bietet ein breites Spektrum an Hits aus Pop und aktuellen Charts.
14.00 1LIVE Der Nachmittag in 1LIVE
18.00 1LIVE
Der Sender bietet seinen Hörern ein breites Spektrum an Hits aus Pop und aktuellen Charts. Das Rundfunkprogramm richtet sich besonders an ein junges und junggebliebenes Publikum, das sich in der Musikauswahl niederschlägt.
20.00 1LIVE Plan B
Der Abend im Zeichen der Popkultur
23.00 Intimbereich
Mit Catrin Altzschner
0.00 Die junge Nacht der ARD

WDR 2

5.00 Das Morgenmagazin
5.00 WDR aktuell
5.56 Kirche in WDR 2
6.30 WDR aktuell und Lokalzeit auf WDR 2
7.00 WDR aktuell
9.00 Der Vormittag
Anschl.: Darin: zur vollen Stunde WDR aktuell, zur halben Stunde WDR aktuell und Lokalzeit auf WDR 2
10.50 WDR 2 Kabarett – Florian Schroeder
11.45 Der Stichtag
12.00 WDR 2 Die gute Stunde
Anschl.: zur vollen Stunde WDR aktuell, zur halben Stunde WDR aktuell und Lokalzeit auf WDR 2
13.00 Das Mittagsmagazin
Darin: zur vollen Stunde WDR aktuell, zur halben Stunde WDR aktuell und Lokalzeit auf WDR 2
15.00 Der Nachmittag
15.00 WDR aktuell
18.00 Der Tag um Sechs
19.00 Das Abendmagazin
Anschl.: Darin: zur vollen Stunde WDR aktuell
21.00 WDR 2 POP. Die Abendshow
0.00 WDR 2 Popnacht

WDR 4

6.00 WDR 4 mit Stefan und Carina Vogt
8.55 Kirche in WDR 4
10.00 WDR 4 mit Stefan Verhasselt
Mit Stefan Verhasselt
12.00 Der Tag um zwölf
14.00 WDR 4 Lokalzeit
Mit Christian Terhoeven
18.00 WDR 4 mit Ute Schneider
18.00 Der Tag um Sechs
19.00 Wetter
21.00 Songpoeten
Anschl.: Darin: zur vollen Stunde WDR aktuell
22.00 Musik z. Träumen
0.00 ARD-Hitnacht

WDR 3

6.05 Mosaik
Klassische Musik sowie Informationen und Meinungen zur Kultur Meinungen über aktuelle Kulturereignisse Orientierung und Anregungkompetent und verständlich. Insider geben Hinweise auf die wichtigsten Veranstaltungen und Berichten über die Kulturszene Schauspiel, Oper, Buch, Ausstellung, Musik Mit ausgewählter Klassischer Musik, Informationen aus dem Kulturleben und Nachrichten bringt Sie Mosaik gut in den neuen Tag. Hier sind Sie auf dem Laufenden über neue Bücher, Premieren und kulturpolitische Debatten.
7.50 **Kirche in WDR 3** Meike Wagener, Gladbeck
9.05 Klassik Forum
Anonymus Newcastle; L'Arpeggiata, Ltg.: Christina Pluhar **Hensel** 4 Lieder op. 6; Olga Pashchenko, Hammerklavier **Gipps** Hornkonzert op. 58; Martin Owen; BBC Philharmonic, Ltg.: Rumon Gamba **Capponi** Sonata da camera Nr. 2; Anna Torge, Barockmandoline; Artemandoline **W.A. Mozart** Sinfonie D-Dur KV 504; Ensemble Resonanz, Ltg.: Riccardo Minasi **Anonymus** The Frog and the Mouse, Ballade; Malena Ernman, Mezzosopran; L'Arpeggiata, Ltg.: Christina Pluhar **Händel** 'Twas When the Seas Were Roaring, Lied; Malena Ernman, Mezzosopran; L'Arpeggiata, Ltg.: Christina Pluhar **Weber** Klarinettenkonzert Nr. 2 Es-Dur op. 74; Lorenzo Coppola; (oh! Orkiestra, Ltg.: Martyna Pastuszka **Gasparini** Overture aus der Oper „Hamlet“; Le Concert de l'Hostel Dieu, Ltg.: Franck-Emmanuel Comte **Hensel** Die Mainacht op. 9,6; Chen Reiss, Sopran; Jewish Chamber Orchestra Munich, Ltg.: Daniel Grossmann **Barber** Violoncellokonzert op. 22; Ralph Kirshbaum; Scottish Chamber Orchestra, Ltg.: Jukka-Pekka Saraste Mit Jörg Lengersdorf
12.00 Der Tag um zwölf
Kompakt und auf den Punkt: Nachrichten, Berichte, Kommentare und Hintergründe aus NRW, Deutschland und der Welt.
12.10 Westart
13.04 Lunchkonzert
Es muss nicht immer die große Sinfonie sein. Auch in der kleinen Form verbirgt sich manches Kleinod. Das WDR 3 Lunchkonzert bietet auf dem Weg in den Nachmittag ein Musikprogramm zum Entdecken und Entspannen.
15.04 TonArt
Vergnüglich und intelligent, unterhaltsam und informativ Die Musikszene und ihre Macher sind das Thema in WDR 3 Tonart. Bei intelligenten und vergnüglichen Beiträgen und Gesprächen steht die Klassische Musik zwischen Barock und Moderne im Fokus.
17.45 ZeitZeichen
20. Mai 1980: Jürgen Hinzpeter filmt Militärmassaker in Südkorea Von Thomas Mau
18.00 Der Tag um Sechs
18.10 Resonanzen
Aktuelles aus der Kultur. Hören Sie, was sich tut in Kunst, Kultur und Gesellschaft: Vor Ihrer Haustüre, wie in den Metropolen der Welt, auf der Straße, wie in den Tempeln der Kunst. Hören Sie von jungen Talenten und gefeierten Stars, informieren Sie sich über wichtige Ereignisse des Tages aus der Perspektive der Kultur. Meinungen, Reportagen, Hintergründe, Analysen, Kommentare, Streitgespräche – die live produzierten Resonanzen spiegeln in Wort und Musik die lebendige Vielfalt unserer Zeit
20.03 WDR 3 Städtekonzerte
Händel Auswahl aus den Suiten der „Wassermusik“ **Daugherty** Reflections on the Mississippi **Mendelssohn** Das Märchen von der schönen Melusine op. 32, Ouvertüre **Debussy** La Mer; Attila Benkö, Tuba; Philharmonie Südwestfalen, Ltg.: Simon Gaudenz Mit Susanne Herzog (Aufnahme vom 28. März aus dem Apollo-Theater, Siegen)
22.03 Jazz
In der Musikrichtung des Jazz haben sich in den letzten hundert Jahren viele verschiedenen Stilrichtungen entwickelt. Der Siegeszug begann mit dem klassischen „New Orleans Jazz“ und „Dixieland Jazz“ zu Beginn des 20. Jahrhunderts. Danach folgten immer neue Stile wie Swing, Bebop, Cool Jazz oder Free Jazz. Ab Ende der 60er-Jahre wurden Stilmittel anderer Musikrichtungen in den Jazz eingemischt.
23.03 WDR 3 Open
0.03 ARD-Nachtkonzert

WDR 5

6.05 Morgenecho
Orientierung in der Nachrichtenflut
6.55 **Kirche in WDR 5** Meike Wagener, Gladbeck
9.45 ZeitZeichen
20. Mai 1980: Jürgen Hinzpeter filmt Militärmassaker in Südkorea Von Thomas Mau
10.04 Neugier genügt Alles aus der Wundertüte. Anschl.: Darin: Reportage/Feature
12.00 Der Tag um zwölf
12.10 Tagesgespräch
Je nachdem, welche Themen aktuell brisant sind, laden die Gastgeber Barbara Peter und Marc Lehmann Politiker, Manager, Künstler, Philosophen oder andere Persönlichkeiten in die Sendung ein. In jeder Ausgabe wird ausgiebig über ein bedeutungsvolles Thema gesprochen. Manchmal können die Gedanken auch ein klein wenig abschweifen.
13.00 Mittagsecho
Aktuell und schnell
13.34 Das Wirtschaftsmagazin
14.04 Westart – Aktuelles aus der Kultur
17.04 Westblick
Das Landesmagazin
18.04 Politikum
Der Meinungspodcast von WDR 5
18.30 Echo des Tages Das Wichtigste des Tages – kompakt in 30 Minuten. Im Echo des Tages informieren wir Sie über die bedeutendsten Ereignisse aus Politik, Wirtschaft und Gesellschaft. Und ordnen das Topthema des Tages ein – mit unserem täglichen Kommentar. Die Sendung ist das älteste Radioformat in Deutschland: Sie ist über 50 Jahre alt. Die wichtigsten Nachrichten des Tages, kompakt präsentiert in 30 Minuten. In der Sendung wird über die bedeutendsten Ereignisse aus Wirtschaft, Politik, Gesellschaft und Sport informiert.
19.04 MausLive
20.03 Unterhaltung am Dienstag
Radiokabarettpreis Salzburger Stier 2025 – Eröffnungsabend. Kabarettduo Tresenlesen und Moderator Urban Priol präsentieren internationale Kleinkunstgala (1/2) (Aufnahme vom 9. Mai aus dem Theater Gütersloh)
21.03 Westart – Aktuelles aus der Kultur
22.03 ARD-Infonacht
0.00 ARD-Infonacht

SWR KULTUR

6.00 Am Morgen
6.20 **Zeitwort**
20.05.1515: Im Hafen von Lissabon kommt ein Panzernashorn an
7.57 Wort zum Tag
8.30 Das Wissen
Tiefseekabel im Visier – So verwundbar ist unser Daten- und Energienetz Von Marten Hahn (Produktion: SWR 2023/2025)
9.05 Musikstunde
Casanova 300 – „Auch die schönste Frau ist an den Füßen zu Ende“ (2/5)
10.05 Treffpunkt Klassik Musik. Meinung. Perspektiven.
11.57 Kulturtipps
12.30 Am Mittag
Das Magazin für Kultur und Gesellschaft
13.05 Mittagskonzert
Schwetzinger SWR-Festspiele 2025. Wunschkonzert – Liebeslieder (Konzert vom 17. Mai 2025 im Kammermusiksaal)
15.05 Hörbar
16.05 Impuls
Wissen aktuell
17.05 Forum
17.50 Jazz vor Sechs
18.30 Am Abend
Ihr kultureller Abendspaziergang
20.03 RendezVous Chanson
Mit Gerd Heger
21.00 JetztMusik
Hilda Paredes, Kammermusik (1/2) **Paredes** Epitafio für Flöte, Klarinette, Violine, Cello, Klavier, Schlagzeug und Elektronik; Siphonophorae für Flöte, Klarinette, Klavier, Violine, Viola und Cello; Altazor für Bariton, Ensemble und Live-Elektronik; Guillermo Anzorena, Bariton; Ensemble Aventure; SWR Experimentalstudio (Konzert vom 21. November 2024 im Schlossbergsaal des SWR Freiburg)
22.03 Open World
23.03 Musikstunde
0.03 Nachtkonzert

NDR KULTUR

6.00 Der Morgen
Aktuelles aus der Kultur und viel Musik
7.20 Stoltenberg liest
7.50 Morgenandacht
8.30 Vorgelesen
Sara Gmuer: 18. Stock (7/14) Es liest Nina Reithmeier
9.00 Der Morgen
10.00 Der Vormittag
Das große Musikmagazin mit Werken aus Barock, Klassik und Romantik. Unterhaltsam präsentiert und ergänzt durch aktuelle Beiträge, Veranstaltungstipps aus dem Sendegebiet und Hintergründe aus der Welt der Musik.
10.40 Lauter Lyrik
12.40 Neue Bücher
13.00 Starke Stücke
14.00 Der Nachmittag
Mit Franziska von Busse
15.20 Neue CDs
16.00 Das Journal
Das Journal informiert umfassend über das aktuelle Kulturgeschehen, setzt Schwerpunkte und spürt kulturpolitische und künstlerische Trends auf.
18.00 Starke Stücke
19.00 Musica
Kammermusik
20.00 Kombo
Kombo ist eine Sendung, die aus der Freude an der Kombination entsteht. Drei Moderatorinnen aus Hamburg, Leipzig und Berlin verknüpfen unterschiedlichste Stile und Ebenen: Charlotte Oelschlegel, Grit Schulze und Kamilla Kaiser gehen im Wechsel ihre je eigenen Wege durch das große Gebiet der klassischen Musik und darum herum.
21.00 Neue Musik
Hindemith-Preisträger 2025: Benjamin Scheuer Von Chantal Nastasi
22.00 Jazz
See More Jazz Rostock 2024: Niels Lan Doky Trio „Yesterday's future“
23.00 Welt der Musik
0.03 Nachtkonzert

HR 2

6.00 Am Morgen
6.30 Zuspruch
7.30 Frühkritik
8.40 Buch- bzw. Hörbuch-Tipp
9.30 Lesung
10.00 Am Vormittag
J.S. Bach Konzert A-Dur BWV 1055 **Guastavino** Sonatina g-Moll **Weber** „Freischütz“ – Arie der Agathe „Wie nahte mir der Schlummer“ **Schumann** Fantasiestücke op. 73 **Fasch** Ouvertüre g-Moll für zwei Oboen, zwei Fagotte, Streicher und Basso continuo
12.00 Doppelkopf
13.00 Mittagskonzert
Werke von Beethoven, Schostakowitsch (Aufnahme vom 9. Mai 2025 aus der Alten Oper Frankfurt)
14.30 Lesung
15.00 Literaturland Hessen
16.00 Am Nachmittag
18.00 Der Tag
19.00 Hörbar
Musik grenzenlos
20.00 RendezVous Chanson
Die ganze Vielfalt der frankophonen Musik zu Gehör bringen, das ist der Anspruch von „RendezVous Chanson“. Monsieur Chanson Gerd Heger kann sich beim Saarländischen Rundfunk auf das größte einschlägige Archiv in Europa (außerhalb Frankreichs) stützen: Fast 100 000 Titel machen es möglich, das traditionelle Chanson bis in seine Frühzeiten genauso zu würdigen wie aktuelle Entwicklungen und sogar die Hitparade.
21.00 JetztMusik
Hilda Paredes, Kammermusik (1/2) Werke von Paredes (Konzert vom 21. November 2024 im Schlossbergsaal des SWR Freiburg)
22.00 Weltmusik
Open World
23.00 Doppelkopf
0.03 ARD-Nachtkonzert

BREMEN ZWEI

5.50 Die Morgenandacht Evangelische und katholische Geistliche aus Bremen und der Region geben Inspiration.
6.00 Der Morgen
10.00 Der Vormittag
13.00 Der Tag
16.00 Der Nachmittag
Wir ordnen Ereignisse und Entwicklungen aus der Nachrichten-Welt ein.
18.00 Gesprächszeit Talk mit Prominenten und Zeitzeugen aus Kultur, Politik und Wirtschaft
19.00 Sounds
Die handverlesene Musikauswahl am Abend. Unsere Entdeckungen aus Pop, Indie-Pop, Singer/Songwriter und Americana.
21.00 Late Nite Sounds
Jazz: Iconic
23.00 Late Nite Sounds
Nachtmix
0.00 Die Nacht

KLASSIK RADIO

Hörertelefon:
(09 00) 5 59 00 55
(99cent/Minute)
e-mail: wunsch@klassikradio.de
Internet: http:/www.klassikradio.de

5.00 Klassik Radio mit Stefan Ibelshäuser
7.00 Klassik Radio mit Thomas Ohrner
14.00 Klassik Radio mit Alexandra Berger
19.00 Klassik Radio Furioso mit Rolando Villazon Klassik Radio wird „furrrioso“ mit Opern-Star Rolando Villazón. Mit Charme & Herzblut präsentiert er die größten Klassik-Hits.
20.00 Klassik Radio mit Evita Helling Entspannt den Tag ausklingen lassen. Evita Helling begleitet Sie mit der schönsten Klassik und Filmmusik am Abend.
22.00 Musik zum Entspannen & Genießen

BR-KLASSIK

6.05 Allegro
6.30 Klassik aktuell
8.40 **Was heute geschah**
20.5.1941: Die Oper „Die Liebe der Danae“ von Richard Strauss verschwindet vorerst in der Schublade
8.57 Werbung
9.05 Der Vormittag
Werke von Chopin, Pergolesi, Hensel, Bizet, Schubert, Mayerl u. a.
12.03 Der Nachmittag
12.30 Was heute geschah
13.30 Das neue Album oder: Ihr Musikwunsch
16.03 Leporello
16.40 Was heute geschah
18.03 Klassik-Stars
Yo-Yo Ma (Violoncello) **Beethoven** Zwölf Variationen F-Dur über „Ein Mädchen oder Weibchen“ op. 66 **Lin** „Distant Green Valley“ **R. Schumann** Fantasiestücke op. 73 **Boccherini** Violoncellokonzert Nr. 7 G-Dur **Piazzolla** „Milonga del ángel“
19.03 Das starke Stück Musiker erklären Meisterwerke **Schostakowitsch** Sinfonie Nr. 6 h-Moll; Symphonieorchester des Bayerischen Rundfunks; „Die Hornisse“, Walzer Nr. 4; Les Vents Français; „Tanz der Puppen“
20.03 Konzertabend
Zum 300. Todestag von Johann Philipp Krieger **J.Ph. Krieger** Missa brevis; „Musicalischer Seelen-Friede“; Sonaten op. 2; Ltg.: Juliane Laake
22.03 Jazztime
News from New York: Aktuelle Alben mit dem Quartett des Schlagzeugers Billy Hart, mit dem Trio des Bassisten John Patitucci und mit dem Quartett des Pianisten Marc Copland
23.03 Eine Stunde Game-Musik
Sinfonische Videospiel-Soundtracks
0.03 Das Nachtkonzert

DLF KULTUR

5.05 Studio 9
Kultur und Politik am Morgen
6.20 **Wort zum Tage** Andreas Hauber, Ellwangen, Katholische Kirche
9.05 Im Gespräch
10.05 Lesart
Das Literaturmagazin
11.05 Tonart
11.30 Musiktipps
11.40 Chor der Woche
12.05 Studio 9
Der Tag mit ...
13.05 Länderreport
14.05 Kompressor
15.05 Tonart
Das Musikmagazin am Nachmittag
15.30 Musiktipps
15.40 Live Session
17.05 Studio 9
Kultur und Politik am Abend
18.30 Weltzeit
19.05 Zeitfragen
Wirtschaft und Umwelt
19.30 Zeitfragen. Feature
Business as usual? Wie Unternehmen mit Trauer umgehen Von Anna Goretzki
20.00 Konzert
Smith „Tumblebird Contrails“ für Orchester **Barber** Konzert für Violine und Orchester op. 14 **Schostakowitsch** Sinfonie Nr. 6 h-Moll op. 54; Randall Goosby, Violine; Deutsches Symphonie-Orchester Berlin, Ltg.: Ryan Bancroft (Aufzeichnung vom 17.05.2025, Philharmonie Berlin)
22.05 Feature
Hype, Hybris oder Hochkultur. NFTs – Das Geschäft mit der digitalen Kunst
23.05 Fazit – Kultur vom Tage
23.50 Kulturpresseschau
0.05 Chormusik
Schubert Messe für Soli, Chor und Orchester Nr. 5 As-Dur D 678 **Poulenc** „Gloria“ für Sopran, gemischten Chor und Orchester
0.55 Chor der Woche
1.05 Tonart Americana

DEUTSCHLANDFUNK

5.05 Informationen
9.05 Kalenderblatt
Vor 10 Jahren: Der „Islamische Staat“ dringt in die antike Stadt Palmyra ein
9.10 Europa heute
9.35 Tag für Tag
10.08 Sprechstunde Rheumatoide Arthritis – Wenn das Immunsystem die Gelenke angreift Mit Lennart Pyritz
11.35 Umwelt und Verbraucher
12.10 Informationen
13.35 Wirtschaft
14.10 Deutschland heute
14.35 Campus und Karriere
15.05 Corso
15.35 @mediasres
16.10 Büchermarkt
16.35 Forschung akt.
17.05 Wirtschaft
17.35 Kultur heute
18.10 Infos am Abend
18.40 Hintergrund
19.05 Kommentare und Themen der Woche
19.15 Feature
Die Goldgräber Wie Abzocker auf dem grauen Kapitalmarkt Anleger prellen Von Ann Esswein, Paul Hildebrandt. Regie: Claudia Kattanek (Produktion: Deutschlandfunk 2025)
20.05 Hörspiel
„Die Erschöpften“ (7/10)
Von Oliver Sturm Mit Tom Schilling, Jeanette Spassova, Marleen Lohse, Inga Busch, Johann von Bülow, Martin Rentzsch, Sebastian Blomberg Regie: Oliver Sturm
21.05 Jazz live
Feuriger Appell an die Vernunft. Das Devin Gray Trio
22.05 Musikszene
Vergessenes Talent der Musikgeschichte. Das kammermusikalische Werk der französischen Komponistin Rita Strohl
22.50 Sport aktuell
23.10 Der Tag
0.05 DLF Radionacht

NDR INFO

5.56 Morgenandacht
Joachim Kretschmaar, Vorstand Theologie der Stiftung Diakoniewerk Kropp
6.00 Infoprogramm
Die Nachrichten für den Norden
Wir halten Sie auf dem Laufenden – rund um die Uhr: Mit verlässlichen Informationen und unabhängigem Journalismus, mit Hintergründen aus Politik, Wirtschaft und Wissenschaft, mit dem Wichtigsten aus Sport und Kultur.
14.05 11KM: der tagesschau-Podcast
17.05 Themen des Tages
18.05 Streitkräfte und Strategien #Ukraine
18.35 **Themen des Tages** Hier hören Sie in einer halben Stunde die wichtigsten Nachrichten für den Norden. Aus Politik, Wirtschaft, Sport und Kultur. Das Topthema wird aus verschiedenen Perspektiven beleuchtet. In Interviews mit Korrespondenten, Experten oder Politikern. Meinungsstark, zuverlässig und verständlich. Von Montag bis Sonntag gibt es hier jeden Abend zuverlässig einen nationalen und internationalen Nachrichtenüberblick.
20.15 ARD-Infoabend
Gut informiert durch den Abend
22.00 ARD-Infonacht
In der ARD-Infonacht werden verlässlich zur vollen und zur halben Stunde Nachrichten gesendet - doch das Angebot geht weit darüber hinaus. Das Team der Infonacht blickt hinter die Schlagzeilen, auf Zusammenhänge, unterschiedliche Perspektiven und Hintergründe - beispielsweise mit spannenden Gesprächspartnern oder mit Auszügen aus angesagten Podcasts.
0.00 ARD-Infonacht

SWR 1

Baden-Württemberg

5.00 Guten Morgen
5.57 Anstöße
10.00 Leute
12.00 SWR1 B-W
16.00 SWR1 B-W
20.00 Musikclub Deutsch
0.00 ARD-Hitnacht

Rheinland-Pfalz

5.00 Guten Morgen
5.57 Anstöße
9.00 Der Vormittag
12.00 Aktuell um Zwölf
13.00 Der Nachmittag
16.00 Der Tag
20.00 Musikclub Deutsch
0.00 ARD-Hitnacht

SWR 4 RH.-PF.

10.00 Am Dienstag
12.45 Wetterstudio
14.00 Am Nachmittag
16.45 Wetterstudio
18.00 SWR4 am Abend
Die Sendung ist an alle gerichtet, die sich nach einem anstrengenden Arbeitstag entspannen wollen.
18.45 Wetterstudio
18.57 Abendgedanken
20.00 SWR4 Goldies
23.00 ARD-Hitnacht
Die ARD Hitnacht ist eine Sendung für Berufstätige, Schlaflose, Menschen, die einfach gern nachts Musik hören oder Frühaufsteher.
0.00 ARD-Hitnacht

NDR 1

NIEDERSACHSEN

„Das ist Radio“

5.00 Hellwach
5.40 Zeitmaschine
6.20 Frühstück bei …
6.30 Regional
10.00 Wir in Nieders.
11.50 Hör mal 'n beten to
13.00 Wir in Nieders.
13.20 Zeitmaschine
13.30 Regional
16.00 Funkbilder
18.00 Die Blaue Stunde
19.00 Kulturspiegel
20.00 Traumhaft
20.50 Nachtgedanken
21.00 Die beste Musik
23.00 ARD-Hitnacht
0.00 ARD-Hitnacht

HR 4

6.00 hr4 – Mein Morgen in Hessen
6.30 die hessenschau
9.45 Haus und Garten
10.00 Britta am Vormittag
12.00 Britta am Mittag
12.30 die hessenschau
13.00 Wünsch dir was
Die „Wünsch Dir Was“-Telefon-Nummer: 0800 7777 224
14.00 Am Nachmittag
14.30 die hessenschau
15.50 Haus und Garten
16.00 Mit hr4 in den Feierabend
16.30 die hessenschau
17.45 Übrigens...
20.00 hr4 – Musik liegt in der Luft
0.00 Die ARD-Schlagernacht

YOU FM

5.00 YOU FM Good Morning Show
10.00 Am Vormittag
14.00 YOU FM am Nachmittag
18.00 On Fire Abend mit Jonny
20.00 YOU FM Wir feiern euch
22.00 YOU FM Blue Moon
Gesprochen wird über das, was euch bewegt: Im YOU FM Blue Moon geht es um aktuelle Themen und um das, was euch auf der Seele brennt. Mitreden könnt ihr unter der 0331 70 97 110.
0.00 Die junge Nacht der ARD

SWR DASDING

„DASDING – Alles was du willst“

5.00 Musik Nonstop
6.00 DasDing – Morgens klarkommen
10.00 DasDing
14.00 DasDing
18.00 DasDing Play
20.00 DasDing Musik Nonstop
Noch mehr Musik kann man in eine Stunde Radioprogramm nicht hineinpacken. In dieser Sendung gibt es Charthits am laufenden Band, ohne Moderation, Werbung oder sonstiges störendes Gerede.
22.00 Blue Moon
0.00 Die junge Nacht

N-JOY

5.00 Euer N-JOY Warmup
6.00 Eure N-JOY Morningshow mit Martina und Greg
6.45 Die Postillon Hörfunknachrichten
7.40 Morningshow…
8.45 „Und was machst du so?“
10.00 Euer N-JOY Mittag mit Jonas
14.00 Euer N-JOY Nachmittag mit Anne
18.00 N-JOY Play – Eure Show für neue Musi
N-JOY Play ist eure Show für neue Musik.
21.00 N-JOY – Enjoy the Music
23.00 N-JOY News
0.00 Die junge Nacht

COSMO

7.00 Cosmo
12.00 No comment
14.00 Cosmo
19.00 Cosmo Podcasts
20.00 Cosmo türkçe (türkisch)
20.30 Cosmo bosanski / hrvatski / srpski (südosteuropäische Sprachen)
21.00 Cosmo italiano (italienisch)
21.30 Cosmo po-russki (russisch)
22.00 Cosmo po polsku (polnisch)
22.30 Cosmo bel-arabi (arabisch)
23.00 Schwarz zu blau
0.00 Cosmo Afrobeats
2.00 Schwarz zu blau

MI

Tagestipps

KONZERT 20.03 WDR 3

Der Bariton Konstantin Krimmel beeindruckt Kritiker und das Publikum durch seine vielseitige Stimme und Bühnenpräsenz

Die schöne Magelone

MITSCHNITT Der Bariton Konstantin Krimmel begeistert immer wieder als Liedinterpret. Für seinen Liedgesang erhielt er im vergangenen Jahr den Preis der Deutschen Schallplattenkritik sowie den „Opus Klassik“ als Sänger des Jahres. In der Stuttgarter Liederhalle sang Krimmel Brahms’ Liederzyklus „Die schöne Magelone“. An seiner Seite: der Pianist Wolfram Rieger und die Magelone-Kennerin Brigitte Fassbaender (von 2024). **117 Min.**

GESCHICHTE 9.45 WDR 5

Der Baader-Meinhof-Prozess

„ZEITZEICHEN“ Der Baader-Meinhof-Prozess begann am 21.5.1975 in Stuttgart-Stammheim gegen die RAF-Mitglieder wie Andreas Baader (Foto). Unter strengen Sicherheitsvorkehrungen wurden deren Terroranschläge verhandelt. **15 Min.**

LITERATUR 20.30 DLF

Stehlen, Schimpfen, Spielen

AUTORENLESUNG Der Titel von Barbi Marković’s neuem Buch (Foto) ist Programm: Es geht um die Kunst des Piratentums, selbstgesetzte Regeln, Machtstrukturen – und nicht zuletzt um Wut und Schimpftiraden. **30 Min.**

KABARETT 21.05 DEUTSCHLANDFUNK

Der Eröffnungsabend (1/2)

MITSCHNITT Traditionell geht der Preisverleihung des Salzburger Stiers ein Eröffnungsabend mit „Ehemaligen“ voraus – diesmal das Duo Tresenlesen (Foto), das 1998 mit dem Stier ausgezeichnet wurde (vom 9.5.; Teil 2: 28.5.). **55 Min.**

ARD-NACHTKONZERT

0.03 **Mendelssohn** Sinfonie Nr. 4 A-Dur „Italienische“; NDR-Radiophilharmonie, Ltg.: Andrew Manze
R. Schumann Streichquartett F-Dur op. 41; Mitglieder der NDR-Radiophilharmonie
Chausson „Poème de l’amour et de la mer“ op. 19; Stella Doufexis, Mezzosopran; NDR-Radiophilharmonie, Ltg.: Eiji Oue
Genzmer Sonate; Jörg Widmann, Klarinette; Oliver Triendl, Klavier
Kabalewski Klavierkonzert Nr. 3 D-Dur; Michael Korstick, Klavier; NDR-Radiophilharmonie, Ltg.: Alun Francis
2.03 **W.A. Mozart** Klavierkonzert D-Dur KV 451
Weber Klarinettenquintett B-Dur op. 34
Respighi „Antiche danze ed arie“, Suite Nr. 3
Bonis „Femmes de légende“
Grofé „Niagara Falls Suite“
4.03 **Quantz** Konzert g-Moll
Delius Sonate Nr. 3
Veracini Ouvertüre Nr. 2 F-Dur
5.03 Werke von A. Reicha, Beethoven, Boieldieu, A. Marcello, Field, Mendelssohn

Podcast · Mehrkanalton · Für Kinder · Hörspiel

21. MAI

HORZU

RADIOPROGRAMM

21. MAI

MI

EINS LIVE

5.00 1LIVE Die tägliche, aktuelle Morgen-Show in 1LIVE
10.00 1LIVE Der Sender bietet ein breites Spektrum an Hits aus Pop und aktuellen Charts.
14.00 1LIVE Der Nachmittag in 1LIVE
18.00 1LIVE Die Themen des Tages im Sektor
20.00 1LIVE Plan B Der Abend im Zeichen der Popkultur
23.00 1LIVE Ikonen Die Toten Hosen 03
0.00 Die junge Nacht der ARD

WDR 2

5.00 Das Morgenmagazin 5.00 WDR aktuell 5.30 WDR aktuell 5.56 Kirche in WDR 2 6.00 WDR aktuell 6.30 WDR aktuell und Lokalzeit auf WDR 2 7.00 WDR aktuell 7.30 WDR aktuell 8.00 WDR aktuell 8.30 WDR aktuell
9.00 Der Vormittag Anschl.: Darin: zur vollen Stunde WDR aktuell, zur halben Stunde WDR aktuell und Lokalzeit auf WDR 2 10.50 WDR 2 Kabarett – Fritz Eckenga 11.45 Der Stichtag
12.00 WDR 2 Die gute Stunde Anschl.: zur vollen Stunde WDR aktuell, zur halben Stunde WDR aktuell und Lokalzeit auf WDR 2
13.00 Das Mittagsmagazin Darin: zur vollen Stunde WDR aktuell, zur halben Stunde WDR aktuell und Lokalzeit auf WDR 2
15.00 Der Nachmittag 15.00 WDR aktuell 16.00 WDR aktuell 17.00 WDR aktuell 18.00 Der Tag um Sechs
19.00 Das Abendmagazin Anschl.: Darin: zur vollen Stunde WDR aktuell
21.00 WDR 2 POP. Die Abendshow
0.00 WDR 2 Popnacht

WDR 4

6.00 WDR 4 mit Stefan und Carina Vogt 8.55 Kirche in WDR 4
10.00 WDR 4 mit Stefan Verhasselt Mit Stefan Verhasselt 12.00 Der Tag um zwölf
14.00 WDR 4 Lokalzeit Mit Christian Terhoeven
18.00 WDR 4 mit Ute Schneider 18.00 Der Tag um Sechs 19.00 Wetter
21.00 Legenden Anschl.: Darin: zur vollen Stunde WDR aktuell
22.00 Musik z. Träumen Anschl.: zur vollen Stunde WDR aktuell
0.00 ARD-Hitnacht

WDR 3

6.05 Mosaik Klassische Musik sowie Informationen und Meinungen zur Kultur Meinungen über aktuelle Kulturereignisse Orientierung und Anregungskompetent und verständlich. Insider geben Hinweise auf die wichtigsten Veranstaltungen und Berichten über die Kulturszene Schauspiel, Oper, Buch, Ausstellung, Musik Mit ausgewählter Klassischer Musik, Informationen aus dem Kulturleben und Nachrichten bringt Sie Mosaik gut in den neuen Tag. Hier sind Sie auf dem Laufenden über neue Bücher, Premieren und kulturpolitische Debatten. 7.50 **Kirche in WDR 3** Meike Wagener, Gladbeck
9.05 Klassik Forum Chatschaturjan Säbeltanz, aus dem Ballett „Gayaneh“; Sergey Khachatryan, Violine; Lusine Khachatryan, Klavier **Rachmaninow** Orientalischer Tanz op. 2,2; Philipp Schupelius, Violoncello; Yukino Kaihara, Klavier **Vivaldi** Violoncellokonzert a-Moll; Philipp Schupelius; Metamorphosen Berlin, Ltg.: Wolfgang Emanuel Schmidt **C. Schumann** Klavierkonzert a-Moll op. 7; Beatrice Rana; Chamber Orchestra of Europe, Ltg.: Yannick Nézet-Séguin **Händel** Sonate F-Dur; Sharon Bezaly, Flöte; Terence Charlston, Cembalo; Charles Medlam, Bassgambe **Andrée** Fritiofs Meerfahrt, aus „Frithiof-Suite“; Sinfonieorchester Norrköping, Ltg.: Hermann Bäumer **R. Schumann** Quintett Es-Dur op. 44; Alicia de Larrocha, Klavier; Tokyo String Quartet **J. Adams** Short Ride in a Fast Machine; Royal Scottish National Orchestra, Ltg.: Peter Oundjian **Hofer** Die Maschine, Toccata; Mitra Kotte, Klavier **Chatschaturjan** Violinkonzert d-Moll; Sergej Chatschatrjan; Sinfonia Varsovia, Ltg.: Emmanuel Krivine **W.A. Mozart** Ouvertüre zu „Die Entführung aus dem Serail“ KV 384; Akademie für Alte Musik Berlin, Ltg.: Bernhard Forck **J.S. Bach** Präludium, Fuge und Allegro Es-Dur BWV 998; Sean Shibe, Gitarre Mit Jörg Lengersdorf
12.00 Der Tag um zwölf
12.10 Westart
13.04 Lunchkonzert Es muss nicht immer die große Sinfonie sein. Auch in der kleinen Form verbirgt sich manches Kleinod. Das WDR 3 Lunchkonzert bietet auf dem Weg in den Nachmittag ein Musikprogramm zum Entdecken und Entspannen.
15.04 TonArt Vergnüglich und intelligent, unterhaltsam und informativ Die klassische Musik zwischen Barock und Moderne steht im Fokus der live moderierten Nachmittagssendung. In Beiträgen und Gesprächen widmet sie sich für Sie der Musikszene Nordrhein-Westfalens und ihren Machern. So oft wie möglich präsentieren sich die Persönlichkeiten der Szene live im Studio, sei es im Interview oder bei Auftritten. Als besonderen Service stellt Ihnen die Sendung jeden Tag eine neue CD vor – als zuverlässiger Wegweiser durch das nahezu unüberschaubare Musikangebot.
17.45 ZeitZeichen 21. Mai 1975: Beginn Baader-Meinhof-Prozess in Stuttgart Von Christopher Heimer
18.00 Der Tag um Sechs Kompakt und auf den Punkt: Nachrichten, Berichte, Kommentare und Hintergründe aus NRW, Deutschland und der Welt.
18.10 Resonanzen Aktuelles aus der Kultur. Hören Sie, was sich tut in Kunst, Kultur und Gesellschaft: Vor Ihrer Haustüre, wie in den Metropolen der Welt, auf der Straße, wie in den Tempeln der Kunst. Hören Sie von jungen Talenten und gefeierten Stars, informieren Sie sich über wichtige Ereignisse des Tages aus der Perspektive der Kultur. Meinungen, Reportagen, Hintergründe, Analysen, Kommentare, Streitgespräche – die live produzierten Resonanzen spiegeln in Wort und Musik die lebendige Vielfalt unserer Zeit
20.03 ARD-Konzert Brahms „Die schöne Magelone“ op. 33; Brigitte Fassbaender, Sprecherin; Konstantin Krimmel, Bariton; Wolfram Rieger, Klavier (Aufnahme vom 10. November 2024 aus dem Mozart Saal der Liederhalle Stuttgart)
22.03 ARD-Jazz – Magazin Mit Niklas Wandt
23.03 WDR 3 Open Mit Babette Michel
0.03 ARD-Nachtkonzert

WDR 5

6.05 Morgenecho 6.55 **Kirche in WDR 5** Meike Wagener, Gladbeck
9.45 ZeitZeichen 21. Mai 1975: Beginn Baader-Meinhof-Prozess in Stuttgart Von Christopher Heimer
10.04 Neugier genügt Alles aus der Wundertüte. Anschl.: Darin: Reportage/Feature
12.00 Der Tag um zwölf
12.10 Tagesgespräch Je nachdem, welche Themen aktuell brisant sind, laden die Gastgeber Barbara Peter und Marc Lehmann Politiker, Manager, Künstler, Philosophen oder andere Persönlichkeiten in die Sendung ein. In jeder Ausgabe wird ausgiebig über ein bedeutungsvolles Thema gesprochen. Manchmal können die Gedanken auch ein klein wenig abschweifen.
13.00 Mittagsecho Aktuell und schnell
13.34 Das Wirtschaftsmagazin
14.04 Westart – Aktuelles aus der Kultur
15.04 WDR 5 Quarks In der Sendung werden wissenschaftliche Phänomene erklärt – und zwar auf unterhaltsame und verständliche Art und Weise.
17.04 Westblick Das Landesmagazin
18.04 Politikum
18.30 Echo des Tages Das Wichtigste des Tages – kompakt in 30 Minuten. Im Echo des Tages informieren wir Sie über die bedeutendsten Ereignisse aus Politik, Wirtschaft und Gesellschaft. Und ordnen das Topthema des Tages ein – mit unserem täglichen Kommentar. Die Sendung ist das älteste Radioformat in Deutschland: Sie ist über 50 Jahre alt. Die wichtigsten Nachrichten des Tages, kompakt präsentiert in 30 Minuten. In der Sendung wird über die bedeutendsten Ereignisse aus Wirtschaft, Politik, Gesellschaft und Sport informiert.
19.04 MausLive
20.03 Unterhaltung am Mittwoch Radiokabarettpreis Salzburger Stier 2025 – Eröffnungsabend. Kabarettduo Tresenlesen und Moderator Urban Priol präsentieren internationale Kleinkunstgala (2/2) (Aufnahme vom 9. Mai aus dem Theater Gütersloh)
21.03 Westart – Aktuelles aus der Kultur
22.03 ARD-Infonacht
0.00 ARD-Infonacht

SWR KULTUR

6.00 Am Morgen 6.20 **Zeitwort** 21.05.1871: Regierungstruppen dringen in die Pariser Innenstadt 7.57 Wort zum Tag
8.30 Das Wissen Schlucken – Ein Reflex, der unser Überleben sichert Von Marion Theis
9.05 Musikstunde Casanova 300 – „Auch die schönste Frau ist an den Füßen zu Ende“ (3/5) Mit Katharina Eickhoff
10.05 Treffpunkt Klassik Musik. Meinung. Perspektiven.
11.57 Kulturtipps
12.30 Am Mittag Das Magazin für Kultur und Gesellschaft
13.05 Mittagskonzert Schwetzinger SWR-Festspiele 2025. Goldene Zeiten. Lieder u. a. von Giulio Caccini, Claudio Monteverdi, Giacomo Carissimi, Antonio Vivaldi, Giovanni Paisiello (Matinee vom 18. Mai 2025 im Mozartsaal)
15.05 Hörbar Musik grenzenlos
16.05 Impuls Wissen aktuell
17.05 Forum Die Sendung bietet Diskussionskultur auf hohem Niveau.
17.50 Jazz vor Sechs
18.30 Am Abend Ihr kultureller Abendspaziergang
20.03 ARD-Konzert Brahms „Die schöne Magelone“ op. 33; Brigitte Fassbaender, Sprecherin; Konstantin Krimmel, Bariton; Wolfram Rieger, Klavier (Aufzeichnung vom SWR vom 10.11.2024 in der Liederhalle in Stuttgart)
22.00 ARD-Jazz – Magazin Mit Niklas Wandt
23.00 Philipps Playlist Fünf Musikstücke zu einem Thema Mit Philip Schmid
0.03 Nachtkonzert

SWR 1

Baden-Württemberg

5.00 Guten Morgen 5.57 Anstöße 6.57 Anstöße
10.00 Leute
12.00 SWR1 B-W
16.00 SWR1 B-W
20.00 Musikclub Country
0.00 ARD-Hitnacht

Rheinland-Pfalz

5.00 Guten Morgen 5.57 Anstöße 6.57 Anstöße
9.00 Der Vormittag
12.00 Aktuell um Zwölf
13.00 Der Nachmittag
16.00 Der Tag
20.00 Musikclub Country
0.00 ARD-Hitnacht

NDR KULTUR

6.00 Der Morgen Aktuelles aus der Kultur und viel Musik 7.50 Morgenandacht
8.30 Vorgelesen Sara Gmuer: 18. Stock (8/14) Es liest Nina Reithmeier
9.00 Der Morgen Aktuelles aus der Kultur und viel Musik
10.00 Der Vormittag Das große Musikmagazin mit Werken aus Barock, Klassik und Romantik. Unterhaltsam präsentiert und ergänzt durch aktuelle Beiträge, Veranstaltungstipps aus dem Sendegebiet und Hintergründe aus der Welt der Musik. 10.40 Lauter Lyrik 12.40 Neue Bücher
13.00 NDR Kultur EXTRA Gespräche mit Menschen, die etwas zu sagen haben
14.00 Der Nachmittag Mit Franziska von Busse 15.20 Neue CDs
16.00 Das Journal Das Journal informiert umfassend über das aktuelle Kulturgeschehen, setzt Schwerpunkte und spürt kulturpolitische und künstlerische Trends auf.
18.00 NDR Kultur EXTRA Gespräche mit Menschen, die etwas zu sagen haben
19.00 Musica Sinfonische Musik
20.00 ARD-Konzert Brahms „Die schöne Magelone“ op. 33; Brigitte Fassbaender, Sprecherin; Konstantin Krimmel, Bariton; Wolfram Rieger, Klavier (Aufzeichnung vom SWR vom 10.11.2024 in der Liederhalle in Stuttgart)
22.00 ARD-Jazz – Magazin Mit Niklas Wandt
23.00 Philipps Playlist Fünf Musikstücke zu einem Thema Mit Philipp Schmid
0.03 Nachtkonzert

HR 2

6.00 Am Morgen 6.30 Zuspruch 7.30 Frühkritik 8.40 Buch- bzw. Hörbuch-Tipp
9.30 Lesung
10.00 Am Vormittag Wagner Walkürenritt aus der Oper „Die Walküre“ **Haydn** Klaviertrio Nr. 22 Es-Dur **Alberti** Flötenkonzert F-Dur **Rachmaninow** Vocalise **C.Ph.E. Bach** Klaviersonate g-Moll Wq 65 Nr. 17 **Händel** Arie „Lascia la spina, cogli la rosa“
12.00 Doppelkopf
13.00 Am Mittag Chatschaturjan Walzer aus dem Ballett „Maskerade“; Orchestre Philharmonique de Radio France, Ltg.: Paavo Järvi **Leo** Violoncellokonzert D-Dur; Sol Gabetta; Cappella Gabetta, Ltg.: Andrés Gabetta **Brahms** 1. Sinfonie c-Moll op. 68; London Philharmonic Orchestra, Ltg.: Marin Alsop
14.30 Lesung
15.00 Kaisers Klänge Musikalische Entdeckungsreisen Paulinchens Lied und Gretchens Arie – Hessens klingende Literatur
16.00 Am Nachmittag Gut informiert mit dem aktuellen Kulturgespräch und entspannter Musik durch den Nachmittag.
18.00 Der Tag
19.00 Hörbar Musik grenzenlos
20.00 ARD-Konzert Brahms „Die schöne Magelone“ op. 33; Brigitte Fassbaender, Sprecherin; Konstantin Krimmel, Bariton; Wolfram Rieger, Klavier (Aufnahme vom 10. November 2024 in der Liederhalle Stuttgart)
22.00 ARD-Jazz – Magazin What’s going on? – Features, Interviews und was die Szene (um-)treibt Mit Niklas Wandt
23.00 Doppelkopf
0.03 ARD-Nachtkonzert

BREMEN ZWEI

5.50 Die Morgenandacht Evangelische und katholische Geistliche aus Bremen und der Region geben Inspiration.
6.00 Der Morgen
10.00 Der Vormittag
13.00 Der Tag
16.00 Der Nachmittag Wir ordnen Ereignisse und Entwicklungen aus der Nachrichten-Welt ein.
18.00 Gesprächszeit Talk mit Prominenten und Zeitzeugen aus Kultur, Politik und Wirtschaft
19.00 Sounds Die handverlesene Musikauswahl am Abend. Unsere Entdeckungen aus Pop, Indie-Pop, Singer/Songwriter und Americana.
21.00 Late Nite Sounds Folk und Welt
23.00 Late Nite Sounds Nachtmix
0.00 Die Nacht

KLASSIK RADIO

Hörertelefon: (09 00) 5 59 00 55 (99cent/Minute)
e-mail: wunsch@klassikradio.de
Internet: http:/www.klassikradio.de

5.00 Klassik Radio mit Stefan Ibelshäuser Stefan Ibelshäuser begleitet Sie am Morgen. Starten Sie mit Klassik Radio, der schönsten Klassik und Filmmusik gut in den neuen Tag.
7.00 Klassik Radio mit Thomas Ohrner Bleiben Sie entspannt mit Klassik Radio, der schönsten Klassik und Filmmusik.
14.00 Klassik Radio mit Alexandra Berger
19.00 Klassik Radio Furioso mit Rolando Villazon
20.00 Klassik Radio mit Evita Helling
22.00 Musik zum Entspannen & Genießen

BR-KLASSIK

6.05 Allegro 6.30 Klassik aktuell 7.20 Klassik aktuell 7.40 Klassik aktuell 8.20 Klassik aktuell 8.40 **Was heute geschah** 21.5.1904: Der Jazzpianist Fats Waller wird geboren
8.57 Werbung
9.05 Der Vormittag Klassisch durch Ihren Tag. Werke von Lortzing, J.S. Bach, Beach, Joh. Strauß, Széchényi, Dvorák u. a.
12.03 Der Nachmittag 12.30 Was heute geschah 13.30 Das neue Album oder: Ihr Musikwunsch
16.03 Leporello 16.15 Klassik aktuell 16.40 Was heute geschah 17.15 Klassik aktuell 17.40 Klassik aktuell
18.03 Klassik-Stars Magali Mosnier (Flöte) **Ravel** Introduktion und Allegro; Olivier Patey, Klarinette; Ruriko Yamamiya, Harfe; Quatuor Ebène **W.A. Mozart** Flötenkonzert G-Dur KV 313; Münchener Kammerorchester, Ltg.: Daniel Giglberger **Debussy** Sonate F-Dur; Antoine Tamestit, Viola; Xavier de Maistre, Harfe
19.03 Classic Sounds in Jazz „In a mellow tone“. Mit Aufnahmen von Ella Fitzgerald, Al Jarreau, Chet Baker, Gerry Mulligan, des Bill Evans Trios u.a. Moderation: Beatrix Gillmann
20.03 ARD-Konzert Brahms „Die schöne Magelone“ op. 33; Brigitte Fassbaender, Sprecherin; Konstantin Krimmel, Bariton; Wolfram Rieger, Klavier
22.03 ARD-Jazz – Magazin Mit Niklas Wandt
23.03 Klassik@night Junge Klassik, Neo-Klassik und Filmmusik für die Abendstunden
0.03 Das Nachtkonzert

DLF KULTUR

5.05 Studio 9 6.20 **Wort zum Tage** Andreas Hauber, Ellwangen, Katholische Kirche
9.05 Im Gespräch
10.05 Lesart
11.05 Tonart 11.30 Musiktipps
12.05 Studio 9
13.05 Länderreport
14.05 Kompressor
15.05 Tonart Das Musikmagazin am Nachmittag 15.30 Musiktipps 15.40 Live Session
17.05 Studio 9 Kultur und Politik am Abend
18.30 Weltzeit
19.05 Zeitfragen Kultur und Geschichte
19.30 Zeitfragen. Feature Über die Faulheit. „Es ist ein edel Ding um Muße und Müßiggehen“ Von Günter Wessel
20.00 Konzert Martin Suite aus „Die Blaue Blume“; Hélène Walter, Sopran; Luca Bernard, Tenor; Stephan MacLeod, Bass **Stravinsky** Ballettsuite „Pulcinella“; Orchestre de Chambre de Lausanne, Ltg.: Thierry Fischer (Aufzeichnung vom 01.05.2025, Salle Métropole, Lausanne)
21.30 Alte Musik Cher Rameau, parlons musique! Jean-Philippe Rameau in Dichtung und Wahrheit
22.05 Hörspiel **„Nobody’s Nothings“** Von tauchgold Mit Katharina M. Schubert, Jens Harzer, Jade Pearl Baker, Mario Fuchs, Maxim Tartakovsky, Almut Zilcher
23.05 Fazit – Kultur vom Tage 23.50 Kulturpresseschau
0.05 Neue Musik Toshi Ichiyanagi: „Tokyo 1969“; Jo Kondo: „Never return“ (1971); Akimichi Takeda: „Panoramic Sonore“ (1973)
1.05 Tonart Rock

DEUTSCHLANDFUNK

5.05 Informationen
9.05 Kalenderblatt Vor 50 Jahren: In Stuttgart-Stammheim beginnt der Prozess gegen die RAF
9.10 Europa heute
9.35 Tag für Tag
10.08 Agenda
11.35 Umwelt und Verbraucher
12.10 Informationen
13.35 Wirtschaft
14.10 Deutschland heute
14.35 Campus und Karriere
15.05 Corso
15.35 @mediasres
16.10 Büchermarkt
16.35 Forschung akt.
17.05 Wirtschaft
17.35 Kultur heute
18.10 Infos am Abend
18.40 Hintergrund
19.05 Kommentare und Themen der Woche
19.15 Zur Diskussion
20.10 Aus Religion und Gesellschaft Auf der Suche nach der Religion von morgen: Der Jesuit, Forscher und Mystiker Teilhard de Chardin Von Corinna Mühlstedt
20.30 Lesezeit Barbi Marković liest aus und spricht über: „Stehlen, Schimpfen, Spielen“
21.05 Querköpfe Kabarett, Comedy & schräge Lieder Salzburger Stier 2025: Der Eröffnungsabend (1/2) (Mitschnitt vom 9.5.2025 aus dem Theater Gütersloh)
22.05 Spielweisen Heimspiel – Die Deutschlandradio-Orchester und -Chöre Ruth Reinhardt dirigiert Martinůs Vierte **Martinů** Sinfonie Nr. 4; Rundfunk-Sinfonieorchester Berlin, Ltg.: Ruth Reinhardt (Aufnahme vom 12.4.2025 im Konzerthaus Berlin)
22.50 Sport aktuell
23.10 Der Tag
0.05 DLF Radionacht

NDR INFO

5.56 Morgenandacht Joachim Kretschmaar, Vorstand Theologie der Stiftung Diakoniewerk Kropp
6.00 Infoprogramm Die Nachrichten für den Norden Wir halten Sie auf dem Laufenden – rund um die Uhr: Mit verlässlichen Informationen und unabhängigem Journalismus, mit Hintergründen aus Politik, Wirtschaft und Wissenschaft, mit dem Wichtigsten aus Sport und Kultur. 14.05 11KM: der tagesschau-Podcast 17.05 Themen des Tages 18.35 **Themen des Tages** In Interviews mit Korrespondenten, Experten und Politikern werden die wichtigsten Nachrichten für den Norden aus Politik, Wirtschaft, Sport und Kultur präsentiert. Ein Topthema wird ausführlich diskutiert und behandelt. Korrespondenten, Experten und Politiker setzen sich mit aktuellen Themen aus Politik, Wirtschaft, Sport und Kultur auseinander und beleuchten diese aus verschiedenen Perspektiven.
20.15 ARD-Infoabend Gut informiert durch den Abend
22.00 ARD-Infonacht Gut informiert durch die Nacht In der ARD-Infonacht werden verlässlich zur vollen und zur halben Stunde Nachrichten gesendet - doch das Angebot geht weit darüber hinaus. Das Team der Infonacht blickt hinter die Schlagzeilen, auf Zusammenhänge, unterschiedliche Perspektiven und Hintergründe - beispielsweise mit spannenden Gesprächspartnern oder mit Auszügen aus angesagten Podcasts.
0.00 ARD-Infonacht

SWR 4 RH.-PF.

10.00 Am Mittwoch 12.45 Wetterstudio
14.00 Am Nachmittag 16.45 Wetterstudio
18.00 SWR4 am Abend 18.45 **Wetterstudio** Ob Schneefall im Winter, Gewitter im Frühling, Hitzewelle und Ozonbelastung im Sommer oder dichter Nebel und Sturmwarnungen im Herbst. 18.57 Abendgedanken
20.00 SWR4 am Mittwochabend
22.30 Selten aber super – Musikalische Raritäten in SWR4
23.00 ARD-Hitnacht
0.00 ARD-Hitnacht

NDR 1

NIEDERSACHSEN

„Das ist Radio“

5.00 Hellwach 5.40 Zeitmaschine 6.20 Frühstück bei …
10.00 Wir in Nieders. 11.50 Hör mal ’n beten to
13.00 Wir in Nieders. 13.20 Zeitmaschine 13.30 Regional 15.00 Regional
16.00 Funkbilder
18.00 Die Blaue Stunde
19.00 Im Grünen Bereich
20.00 Traumhaft 20.50 Nachtgedanken
21.00 Die beste Musik
23.00 ARD-Hitnacht
0.00 ARD-Hitnacht

HR 4

6.00 hr4 – Mein Morgen in Hessen 6.30 die hessenschau 7.20 Comedy 9.45 Haus und Garten
10.00 Britta am Vormittag
12.00 Britta am Mittag 12.30 die hessenschau
13.00 Wünsch dir was Die „Wünsch Dir Was“-Telefon-Nummer: 0800 7777 224
14.00 Am Nachmittag 15.50 Haus und Garten
16.00 Mit hr4 in den Feierabend 16.30 die hessenschau 16.50 Comedy
20.00 hr4 – Musik liegt in der Luft
0.00 Die ARD-Schlagernacht

YOU FM

5.00 YOU FM Good Morning Show Wir feiern den Morgen! Egal, ob ihr noch verschlafen in die Dusche tappt oder euch schon den dritten Kaffee gönnt – wir versorgen euch mit Updates aus der Welt und sagen euch, was vor eurer Haustür gerade los ist.
10.00 Am Vormittag
14.00 YOU FM am Nachmittag
18.00 On Fire Abend mit Jonny
20.00 YOU FM Wir feiern euch
22.00 YOU FM Blue Moon
0.00 Die junge Nacht der ARD

SWR DASDING

„DASDING – Alles was du willst“

5.00 Musik Nonstop
6.00 DasDing – Morgens klarkommen
10.00 DasDing
14.00 DasDing
18.00 DasDing Play
20.00 DasDing Musik Nonstop Noch mehr Musik kann man in eine Stunde Radioprogramm nicht hineinpacken. In dieser Sendung gibt es Charthits am laufenden Band, ohne Moderation, Werbung oder sonstiges störendes Gerede.
22.00 Blue Moon
0.00 Die junge Nacht

N-JOY

5.00 Euer N-JOY Warmup
6.00 Eure N-JOY Morningshow mit Martina und Greg 6.45 Die Postillon Hörfunknachrichten 7.40 Morningshow…
10.00 Euer N-JOY Mittag mit Jonas
14.00 Euer N-JOY Nachmittag mit Anne
18.00 N-JOY Play – Eure Show für neue Musi N-JOY Play ist eure Show für neue Musik.
21.00 Deutschland 3000 – ’ne gute Stunde mit Eva Schulz
22.00 N-JOY – Enjoy the Music 23.00 N-JOY News
0.00 Die junge Nacht

COSMO

7.00 Cosmo
12.00 No comment
14.00 Cosmo
19.00 Cosmo Podcasts
20.00 Cosmo türkçe (türkisch)
20.30 Cosmo bosanski / hrvatski / srpski (südosteuropäische Sprachen)
21.00 Cosmo italiano (italienisch)
21.30 Cosmo po-russki (russisch)
22.00 Cosmo po polsku (polnisch)
22.30 Cosmo bel-arabi (arabisch)
23.00 Schwarz zu blau
0.00 Cosmo Chill
2.00 Schwarz zu blau

DO

Tagestipps

KRIMI 23.00 EINS LIVE

Helmut Krauss leiht diesem Hörspiel seine Stimme als Erzähler

Rache

LITERATURBEARBEITUNG Mit der Eröffnung der Osloer Kneipe „Exil“ will Alex Hoel einen Schlussstrich unter seine Gangsterkarriere ziehen. Stattdessen möchte er ein anständiges Leben mit seiner großen Liebe Irina führen. Erfolgreich hält er seine Bar aus den illegalen Geschäften der Motorradgangs und der schwedischen Mafia heraus – bis ihn seine Vergangenheit plötzlich dann doch noch einholt. – Nach Jon Ewo. **60 Min.**

KONZERT 20.03 WDR 3

Vokalkonzerte

MITSCHNITT Das Ensemble NeoBarock präsentierte mit der australischen Sopranistin Carly Power (Foto) in der Trinnitatiskirche in Köln barocke Vokalkonzerte, in denen mystische Texte durch eine skordierte Violine klanglich verfremdet wurden (vom 16.3.). **117 Min.**

HÖRSPIEL 22.05 DLF KULTUR

Hunting von Trier

THEATERBEARBEITUNG Ein Casting für einen Film von Lars von Trier verläuft anders als erwartet. Als Lenni „die Knarre lutschen“ soll, löst sich ein Schuss, und der Regisseur fällt zu Boden. Patti und Lenni fliehen im Auto. – Von Nora Abdel-Maksoud (Foto). **55 Min.**

KLANGKUNST 0.05 DLF KULTUR

Invisible Landscapes

NEU: COLLAGE Die Veränderung des Planeten durch den Klimawandel ist vielerorts noch unsichtbar. Dennoch schafft sie schon jetzt neue Landschaften. Das Soundwalk Collective (Foto) macht diese Entwicklung hörbar. **55 Min.**

ARD-NACHTKONZERT

0.03 **Danzi** Concertino B-Dur op. 47; Eduard Brunner, Klarinette; Klaus Thunemann, Fagott; Münchener Kammerorchester, Ltg.: Hans Stadlmair **W.A. Mozart** Streichquartett d-Moll KV 421; Quatuor Manfred **Korngold** Violinkonzert D-Dur op. 35; Leonidas Kavakos, Violine; Symphonieorchester des Bayerischen Rundfunks, Ltg.: Mariss Jansons **Mahler** „Ich bin der Welt abhanden gekommen“; Chor des Bayerischen Rundfunks, Ltg.: Peter Dijkstra **Reubke** Sonate b-Moll; Martin Rasch, Klavier **Verdi** „Pater noster“; Chor des Bayerischen Rundfunks, Ltg.: Michael Gläser 2.03 **Brüll** Klavierkonzert Nr. 2 C-Dur **Cherubini** Streichquartett Nr. 5 F-Dur **Holmès** „Pologne“ **Taffanel** Bläserquintett **Debussy** Fantasie 4.03 **Purcell** „King Arthur“, Bühnenmusik **Meister** Sonate Nr. 6 a-Moll **Diepenbrock** „Elektra“ 5.03 Werke von Gaubert, Hummel, Soler, Telemann, Quantz u. a.

Podcast · Mehrkanalton · Für Kinder · Hörspiel

22. MAI

HÖRZU

RADIOPROGRAMM

EINS LIVE

5.00 1LIVE Die tägliche, aktuelle Morgen-Show in 1LIVE
10.00 1LIVE Der Sender bietet ein breites Spektrum an Hits aus Pop und aktuellen Charts.
14.00 1LIVE Der Nachmittag in 1LIVE
18.00 1LIVE Die Themen des Tages im Sektor
20.00 1LIVE Plan B Der Abend im Zeichen der Popkultur
23.00 Hörspiel „Rache“ Von Robert Steudtner, Leonhard Koppelmann
0.00 Die junge Nacht der ARD

WDR 2

5.00 Das Morgenmagazin 5.00 WDR aktuell 5.30 WDR aktuell 5.56 Kirche in WDR 2 6.00 WDR aktuell 6.30 WDR aktuell und Lokalzeit auf WDR 2 7.00 WDR aktuell 7.30 WDR aktuell 8.00 WDR aktuell 8.30 WDR aktuell
9.00 Der Vormittag Anschl.: Darin: zur vollen Stunde WDR aktuell, zur halben Stunde WDR aktuell und Lokalzeit auf WDR 2 10.50 WDR 2 Kabarett – Dieter Nuhr 11.45 Der Stichtag
12.00 WDR 2 Die gute Stunde Anschl.: zur vollen Stunde WDR aktuell, zur halben Stunde WDR aktuell und Lokalzeit auf WDR 2
13.00 Das Mittagsmagazin Darin: zur vollen Stunde WDR aktuell, zur halben Stunde WDR aktuell und Lokalzeit auf WDR 2
15.00 Der Nachmittag 15.00 WDR aktuell 16.00 WDR aktuell 17.00 WDR aktuell 18.00 Der Tag um Sechs
19.00 Das Abendmagazin Anschl.: Darin: zur vollen Stunde WDR aktuell
21.00 WDR 2 POP. Die Abendshow
0.00 WDR 2 Popnacht

WDR 4

6.00 WDR 4 mit Stefan und Carina Vogt 8.55 Kirche in WDR 4
10.00 WDR 4 mit Stefan Verhasselt Mit Stefan Verhasselt 12.00 Der Tag um zwölf
14.00 WDR 4 Lokalzeit Mit Christian Terhoeven
18.00 WDR 4 mit Ute Schneider 18.00 Der Tag um Sechs 19.00 Wetter 20.00 Wetter
21.00 Soundtrack Mit Manfred Behrens
22.00 Musik z. Träumen
0.00 ARD-Hitnacht

WDR 3

6.05 Mosaik Klassische Musik sowie Informationen und Meinungen zur Kultur Meinungen über aktuelle Kulturereignisse Orientierung und Anregungkompetent und verständlich. Insider geben Hinweise auf die wichtigsten Veranstaltungen und Berichten über die Kulturszene Schauspiel, Oper, Buch, Ausstellung, Musik 7.50 **Kirche in WDR 3** Meike Wagener, Gladbeck
9.05 Klassik Forum Grainger Irish Tune from County Derry; Eastman-Rochester Pops Orchestra, Ltg.: Frédérick Fennell **O'Carolan** Moc Donogh's Lamentation / Mrs Judge; Les Musiciens de Saint-Julien, Ltg.: François Lazarevitch **Traditional** Princess Royal – For Ever Fortune; Robert Getchell, Tenor; Les Musiciens de Saint-Julien, Ltg.: François Lazarevitch **Wagner** Isoldes Liebestod, aus der Oper „Tristan und Isolde“; Margaret Price, Sopran; Staatskapelle Dresden, Ltg.: Carlos Kleiber **Boyle** Violinkonzert; Benjamin Baker; BBC Concert Orchestra, Ltg.: Ronald Corp **Harty** With the Wild Geese; National Symphony Orchestra of Ireland, Ltg.: Proinnsías Ó Duinn **Ropartz** Impromptu; Sarah O'Brien, Harfe **Mendelssohn** Sinfonie a-Moll op. 56; Irish Chamber Orchestra, Ltg.: Jörg Widmann **Strawinsky** Introduzione / Serenata / Tarantella, aus „Suite italienne“; Viktoria Mullova, Violine; Katia Labèque, Klavier **R. Strauss** In Roms Ruinen, aus „Aus Italien“ op. 16; ORF Radio-Symphonieorchester Wien, Ltg.: Bertrand de Billy **Sondheim** Love Is in the Air, aus dem Musical „A Funny Thing Happened on the Way to the Forum“; Millicent Martin, Julia McKenzie und David Kernan, Gesang; ein Ensemble, Ltg.: Ned Sherrin **Sondheim** Bring Me My Bride, aus dem Musical „A Funny Thing Happened on the Way to the Forum“; Ronald Holgate, Zero Mostel, Eddie Phillips, George Reeder, David Evans, Gloria Kristy, Lucienne Bridou, Elisa James und Judy Alexander, Gesang; ein Orchester, Ltg.: Hal Hastings **Sondheim** Love I Hear, aus dem Musical „A Funny Thing Happened on the Way to the Forum“; Cyrille Aimée, Gesang; ein Ensemble **Respighi** Feste romane; New York Philharmonic, Ltg.: Giuseppe Sinopoli Mit Katharina Eickhoff
12.00 Der Tag um zwölf
12.10 Westart
13.04 Lunchkonzert
15.04 TonArt Vergnüglich und intelligent, unterhaltsam und informativ Die Musikszene und ihre Macher sind das Thema in WDR 3 Tonart. Bei intelligenten und vergnüglichen Beiträgen und Gesprächen steht die Klassische Musik zwischen Barock und Moderne im Fokus.
17.45 ZeitZeichen im Jahr 1895: Johann Weck kauft Patent über Einkochverfahren Von Martina Meissner
18.00 Der Tag um Sechs
18.10 Resonanzen Aktuelles aus der Kultur Hören Sie, was sich tut in Kunst, Kultur und Gesellschaft: Vor Ihrer Haustüre, wie in den Metropolen der Welt, auf der Straße, wie in den Tempeln der Kunst. Hören Sie von jungen Talenten und gefeierten Stars, informieren Sie sich über wichtige Ereignisse des Tages aus der Perspektive der Kultur. Meinungen, Reportagen, Hintergründe, Analysen, Kommentare, Streitgespräche – die live produzierten Resonanzen spiegeln in Wort und Musik die lebendige Vielfalt unserer Zeit
20.03 Konzert Biber O dulcis Jesu, Geistliches Konzert **Froberger** Partita D-Dur **Leonarda** Sonate Nr. 12 d-Moll **R.I. Mayr** Laudate pueri Dominum, Geistliches Konzert **Muffat** Sonata D-Dur **M. Rossi** Toccata settima d-Moll **Sweelinck** Variationen über „Mein junges Leben hat ein End“ **Pachelbel** Mein Fleisch ist die rechte Speise, Geistliches Konzert; Carly Power, Sopran; NeoBarock Mit Johannes Zink (Aufnahme vom 16. März aus der Trinitatiskirche, Köln)
22.03 Jazz In der Musikrichtung des Jazz haben sich in den letzten hundert Jahren viele verschiedene Stilrichtungen entwickelt. Der Siegeszug begann mit dem klassischen „New Orleans Jazz“ und „Dixieland Jazz“ zu Beginn des 20. Jahrhunderts. Danach folgten immer neue Stile wie Swing, Bebop, Cool Jazz oder Free Jazz.
23.03 WDR 3 Open Mit Frank Hilberg, Florian Zwißler
0.03 ARD-Nachtkonzert

WDR 5

6.05 Morgenecho 6.55 **Kirche in WDR 5** Meike Wagener, Gladbeck
9.45 ZeitZeichen im Jahr 1895: Johann Weck kauft Patent über Einkochverfahren Von Martina Meissner
10.04 Neugier genügt Alles aus der Wundertüte. Anschl.: Darin: Reportage/Feature
12.00 Der Tag um zwölf
12.10 Tagesgespräch Je nachdem, welche Themen aktuell brisant sind, laden die Gastgeber Barbara Peter und Marc Lehmann Politiker, Manager, Künstler, Philosophen oder andere Persönlichkeiten in die Sendung ein. In jeder Ausgabe wird ausgiebig über ein bedeutungsvolles Thema gesprochen. Manchmal können die Gedanken auch ein klein wenig abschweifen.
13.00 Mittagsecho Aktuell und schnell
13.34 Das Wirtschaftsmagazin
14.04 Westart – Aktuelles aus der Kultur
15.04 WDR 5 Quarks In der Sendung werden wissenschaftliche Phänomene erklärt – und zwar auf unterhaltsame und verständliche Art und Weise.
17.04 Westblick Das Landesmagazin
18.04 Politikum Der Meinungspodcast von WDR 5 Lachen befreit – und manchmal erscheint der Wahnsinn der Welt viel klarer, wenn man mal richtig darüber gelacht hat.
18.30 Echo des Tages Das Wichtigste des Tages – kompakt in 30 Minuten. Im Echo des Tages informieren wir Sie über die bedeutendsten Ereignisse aus Politik, Wirtschaft und Gesellschaft. Und ordnen das Topthema des Tages ein – mit unserem täglichen Kommentar. Die Sendung ist das älteste Radioformat in Deutschland: Sie ist über 50 Jahre alt. Die wichtigsten Nachrichten des Tages, kompakt präsentiert in 30 Minuten. In der Sendung wird über die bedeutendsten Ereignisse aus Wirtschaft, Politik, Gesellschaft und Sport informiert.
19.04 MausLive
20.03 Lokalzeit Stadtgespräch
21.03 Westart – Aktuelles aus der Kultur
22.03 ARD-Infonacht
0.00 ARD-Infonacht

SWR KULTUR

6.00 Am Morgen 6.20 **Zeitwort** 22.05.1846: Die Schwestern Brontë veröffentlichen Gedichte 7.57 Wort zum Tag
8.30 Das Wissen Geschwister – Wie uns Brüder und Schwestern prägen
9.05 Musikstunde Casanova 300 – „Auch die schönste Frau ist an den Füßen zu Ende“ (4/5)
10.05 Treffpunkt Klassik Musik. Meinung. Perspektiven.
11.57 Kulturtipps
12.30 Am Mittag
13.05 Mittagskonzert Schwetzinger SWR-Festspiele 2025. Klang-Menü I (2/2) **Grieg** Streichquartett g-Moll op. 27 **Gershwin** Suite aus „Porgy and Bess“ **Piazzolla** Auswahl (Konzert vom 9. Mai 2025 im Mozartsaal)
15.05 Hörbar Musik grenzenlos
16.05 Impuls Wissen aktuell
17.05 Forum
17.50 Jazz von Sechs
18.30 Am Abend
20.03 Lost in Music Schwetzinger SWR-Festspiele 2025. Reise in die Nacht. Werke von Dowland, Thomas Morley, Orlando Gibbons und John Bull Mitwirkende: Vivid Consort, David Bergmüller (Laute) (Konzert vom 6. Mai 2025 im Mozartsaal)
21.00 JetztMusik Agency oder Autonomie? – Neue Musik unter Rechtfertigungsdruck. Von Rainer Nonnenmann
22.03 Blues'n'Roots In dieser Sendung präsentieren wir alte und neue Aufnahmen aus den Bereichen Blues, Jazz, Swing, Rhythm'n'Blues, Soul und Country.
23.03 Musikstunde
0.03 Nachtkonzert

SWR 1

Baden-Württemberg

5.00 Guten Morgen 5.57 Anstöße 6.57 Anstöße
10.00 Leute
12.00 SWR1 B-W
16.00 SWR1 B-W
20.00 Musikclub Rock
0.00 ARD-Hitnacht

Rheinland-Pfalz

5.00 Guten Morgen 5.57 Anstöße 6.57 Anstöße
9.00 Der Vormittag
12.00 Aktuell um Zwölf
13.00 Der Nachmittag
16.00 Der Tag
20.00 Musikclub Rock
0.00 ARD-Hitnacht

NDR KULTUR

6.00 Der Morgen Aktuelles aus der Kultur und viel Musik 7.50 Morgenandacht
8.30 Vorgelesen Sara Gmuer: 18. Stock (9/14) Es liest Nina Reithmeier
9.00 Der Morgen Aktuelles aus der Kultur und viel Musik Mit Mischa Kreiskott
10.00 Der Vormittag Das große Musikmagazin mit Werken aus Barock, Klassik und Romantik. Unterhaltsam präsentiert und ergänzt durch aktuelle Beiträge, Veranstaltungstipps aus dem Sendegebiet und Hintergründe aus der Welt der Musik. 10.40 Lauter Lyrik 12.40 Neue Bücher
13.00 Starke Stücke
14.00 Der Nachmittag Mit Eva Schramm 15.20 Neue CDs
16.00 Das Journal Das Journal informiert umfassend über das aktuelle Kulturgeschehen, setzt Schwerpunkte und spürt kulturpolitische und künstlerische Trends auf.
18.00 Starke Stücke
19.00 Welt der Musik Jahrhundertsänger. Dietrich Fischer-Dieskau zum 100. Geburtstag Von Elisabeth Richter
20.00 Das Konzert Elements of Drums – Water, Wood, Metal, Skin Mitwirkende: Alexej Gerassimez (Perkussion), Lukas Böhm (Perkussion), Sergey Mikhaylenko (Perkussion), Emil Kuyumcuyan (Perkussion), NDR-Radiophilharmonie, Gordon Hamilton (Leitung) (Direkt aus dem NDR Konzerthaus in Hannover)
22.00 Jazz
23.00 Haubolds Soloalbum Moderation: Hendrik Haubold
0.03 Nachtkonzert

SWR 4 RH.-PF.

10.00 Am Donnerstag 12.45 Wetterstudio
14.00 Am Nachmittag 16.45 Wetterstudio
18.00 SWR4 am Abend Die Sendung ist an alle gerichtet, die sich nach einem anstrengenden Arbeitstag entspannen wollen. 18.45 Wetterstudio 18.57 Abendgedanken
20.00 SWR4 Goldies
23.00 ARD-Hitnacht Die ARD Hitnacht ist eine Sendung für Berufstätige, Schlaflose, Menschen, die einfach gern nachts Musik hören oder Frühaufsteher.
0.00 ARD-Hitnacht

HR 2

6.00 Am Morgen 6.30 Zuspruch 7.30 Frühkritik 8.40 Buch- bzw. Hörbuch-Tipp
9.30 Lesung
10.00 Am Vormittag Vivaldi Violinkonzert E-Dur RV 269 „Der Frühling“ **Mendelssohn** Drei Fantasien oder Capricen op. 16 **Mozart** Eine kleine Nachtmusik G-Dur KV 525 **Bizet** „Carmen“ – Blumenarie des Don José aus dem 2. Akt **Tschaikowski** Rokoko-Variationen op. 33
12.00 Doppelkopf
13.00 Am Mittag J.S. Bach 3. Brandenburgisches Konzert G-Dur BWV 1048 **Schubert** Klaviersonate A-Dur D 959 **Haydn** Sinfonie Nr. 26 d-Moll **Monteverdi** „L'incoronazione di Poppea“ – Schlussduett „Pur ti miro“
14.30 Lesung
15.00 Freiheit Deluxe Mit Jagoda Marinić
16.00 Am Nachmittag
18.00 Der Tag Ein Thema, viele Perspektiven
19.00 Hörbar
20.00 Lost in Music „Lost in Music“, ein „Sich-Verlieren in Musik“, mit Musik, begleitet von Texten, Lyrik, Assoziationen, Stimmungen. Es geht um ein bestimmtes Thema, wie etwa Landschaften, Menschen, Epochen, Begriffe, und es geht ums Abtauchen, darum, Atmosphärisches wirken und entstehen zu lassen und eine mentale Reise in wunderbare Welten.
21.00 JetztMusik
22.00 Blues'n'Roots Blue Notes in vielen Farben Neues von Bob Corritore & Friends, Little Feat und Tommy Castro
23.00 Doppelkopf
0.03 ARD-Nachtkonzert

NDR 1

NIEDERSACHSEN

„Das ist Radio“

5.00 Hellwach 5.40 Zeitmaschine 6.20 Frühstück bei …
10.00 Wir in Nieders. 11.50 Hör mal 'n beten to
13.00 Wir in Nieders. 13.20 Zeitmaschine 13.30 Regional 15.00 Regional
16.00 Funkbilder
18.00 Die Blaue Stunde
19.00 Unser Thema
20.00 Traumhaft 20.50 Nachtgedanken
21.00 Die beste Musik
23.00 ARD-Hitnacht
0.00 ARD-Hitnacht

BREMEN ZWEI

5.50 Die Morgenandacht Evangelische und katholische Geistliche aus Bremen und der Region geben Inspiration.
6.00 Der Morgen
10.00 Der Vormittag
13.00 Der Tag
16.00 Der Nachmittag Wir ordnen Ereignisse und Entwicklungen aus der Nachrichten-Welt ein.
18.00 Gesprächszeit Talk mit Prominenten und Zeitzeugen aus Kultur, Politik und Wirtschaft
19.00 Sounds Die handverlesene Musikauswahl am Abend. Unsere Entdeckungen aus Pop, Indie-Pop, Singer/Songwriter und Americana.
21.00 Late Nite Sounds Herzstücke
23.00 Late Nite Sounds Nachtmix
0.00 Die Nacht

KLASSIK RADIO

Hörertelefon: (09 00) 5 59 00 55 (99cent/Minute) e-mail: wunsch@klassikradio.de Internet: http:/www.klassikradio.de

5.00 Klassik Radio mit Stefan Ibelshäuser
7.00 Klassik Radio mit Thomas Ohrner
14.00 Klassik Radio mit Alexandra Berger
19.00 Klassik Radio Furioso mit Rolando Villazon Klassik Radio wird „furrrioso“ mit Opern-Star Rolando Villazón. Mit Charme & Herzblut präsentiert er die größten Klassik-Hits.
20.00 Klassik Radio mit Evita Helling Entspannt den Tag ausklingen lassen. Evita Helling begleitet Sie mit der schönsten Klassik und Filmmusik am Abend.
22.00 Musik zum Entspannen & Genießen

HR 4

6.00 hr4 – Mein Morgen in Hessen 6.30 die hessenschau 9.45 Haus und Garten
10.00 Britta am Vormittag
12.00 Britta am Mittag 12.30 die hessenschau
13.00 Wünsch dir was Die „Wünsch Dir Was“-Telefon-Nummer: 0800 7777 224
14.00 Am Nachmittag 14.30 die hessenschau 15.50 Haus und Garten
16.00 Mit hr4 in den Feierabend 16.30 die hessenschau 17.45 Übrigens...
20.00 hr4 – Musik liegt in der Luft
0.00 Die ARD-Schlagernacht

BR-KLASSIK

6.05 Allegro 6.30 Klassik aktuell 8.40 **Was heute geschah** 22.5.1925: Der amerikanische Tenor James King wird geboren
8.57 Werbung
9.05 Der Vormittag Klassisch durch Ihren Tag. Werke von Offenbach, Vivaldi, Chaminade, Mendelssohn u. a.
12.03 Der Nachmittag 12.30 Was heute geschah 13.30 Das neue Album oder: Ihr Musikwunsch
16.03 Leporello 16.15 Klassik aktuell 16.40 Was heute geschah 17.15 Klassik aktuell 17.40 Klassik aktuell
18.03 Klassik-Stars James King (Tenor) **Wagner** „Lohengrin“, Gralserzählung des Lohengrin aus dem 3. Akt **Beethoven** „Fidelio“, Introduktion und Arie des Florestan aus dem 2. Akt **Bizet** „Carmen“, Blumenarie des Don José aus dem 2. Akt **Duke** „Loveliest of Trees“ **Quilter** „Blow, blow thou winter wind“ **Verdi** „Otello“, Liebesduett Desdemona – Otello aus dem 1. Akt **Wagner** „Die Walküre“, Szene Siegmund – Sieglinde aus dem 1. Aufzug
19.00 Oper **Pietro Mascagni: „Cavalleria rusticana“ / Ruggero Leoncavallo: „Pagliacci“** Mit Yulia Matochkina, Ivan Gyngazov, Rosalind Plowright, Wolfgang Koch, Bayerischer Staatsopernchor, Kinderchor der Bayerischen Staatsoper, Bayerisches Staatsorchester, Daniele Rustioni (Leitung) Anschl.: Sylvia Schreiber im Gespräch mit Mitwirkenden
23.03 Horizonte Ernst von Siemens Musikstiftung. Förderpreise 2025
0.03 Das Nachtkonzert

YOU FM

5.00 YOU FM Good Morning Show
10.00 YOU FM am Vormittag Was ist los in der Welt oder direkt vor eurer Bürotür? Bei uns werdet ihr schnell und gut informiert, damit ihr in der Mittagspause mitreden könnt. YOU FM hat die wichtigsten Themen und neusten Trends, die euch bewegen.
14.00 YOU FM am Nachmittag
18.00 On Fire Abend mit Jonny
20.00 Wir feiern euch
22.00 YOU FM Blue Moon
0.00 Die junge Nacht der ARD

22. MAI

DO

DLF KULTUR

5.05 Studio 9 6.20 **Wort zum Tage** Andreas Hauber, Ellwangen, Katholische Kirche
9.05 Im Gespräch
10.05 Lesart Das Literaturmagazin
11.05 Tonart Das Musikmagazin am Vormittag 11.30 Musiktipps
12.05 Studio 9 Der Tag mit ...
13.05 Länderreport
14.05 Kompressor Das Popkulturmagazin
15.05 Tonart Das Musikmagazin am Nachmittag 15.30 Musiktipps 15.40 Live Session
17.05 Studio 9 Kultur und Politik am Abend
18.30 Weltzeit
19.05 Zeitfragen Forschung und Gesellschaft
19.30 Zeitfragen. Feature Multikrise. Was apokalyptisches Denken mit uns macht Von Dagmar Röhrlich
20.00 Konzert W.A. Mozart Konzert für Klavier und Orchester c-Moll KV 491; Konzert für zwei Klaviere und Orchester Es-Dur KV 365 **Wilms** Sinfonie Nr. 6 d-Moll op. 58; Elisabeth Leonskaja, Klavier; Mihály Berecz, Klavier; Philharmonisches Orchester der Hansestadt Lübeck, Ltg.: Jan Willem de Vriend (Aufzeichnung vom 18.05.2025, Musik- und Kongresshalle Lübeck)
22.05 Hörspiel „Hunting von Trier“ Von Nora Abdel-Maksoud Mit Lea Willkowski, Eva Bay, Anne Haug. Regie: Nora Abdel-Maksoud
23.05 Fazit – Kultur vom Tage 23.50 Kulturpresseschau
0.05 Klangkunst
1.05 Tonart Global

SWR DASDING

„DASDING – Alles was du willst“

5.00 Musik Nonstop
6.00 DasDing – Morgens klarkommen
10.00 DasDing
14.00 DasDing
18.00 DasDing Play
20.00 DasDing Musik Nonstop Noch mehr Musik kann man in eine Stunde Radioprogramm nicht hineinpacken. In dieser Sendung gibt es Charthits am laufenden Band, ohne Moderation, Werbung oder sonstiges störendes Gerede.
22.00 Blue Moon
0.00 Die junge Nacht

DEUTSCHLANDFUNK

5.05 Informationen
9.05 Kalenderblatt Vor 150 Jahren: Gründungsparteitag der Sozialistischen Arbeiterpartei, später SPD
9.10 Europa heute
9.35 Tag für Tag
10.08 Marktplatz Mit Tier on Tour? Haustiere in Urlaubszeiten Mit Birgid Becker
11.35 Umwelt und Verbraucher
12.10 Informationen
13.35 Wirtschaft
14.10 Deutschland heute
14.35 Campus und Karriere
15.05 Corso
15.35 @mediasres
16.10 Büchermarkt
16.35 Forschung akt.
17.05 Wirtschaft
17.35 Kultur heute Die Sendung liefert die wichtigsten und aktuellsten Informationen über die kulturellen Ereignisse des Tages.
18.10 Infos am Abend
18.40 Hintergrund
19.05 Kommentare und Themen der Woche
19.15 Dlf-Magazin
20.10 Systemfragen
20.30 Mikrokosmos Konsum und Konkurs. Abschiedstour durchs Warenhaus (5/6). Basement
21.05 Jazzfacts Spielerischer Gesang. Die Vokalistin und Schauspielerin Jelena Kuljic Von Anja Buchmann
22.05 Historische Aufnahmen Textausdeuter in Vollendung. Dem Bariton Dietrich Fischer-Dieskau zum 100. Geburtstag
22.50 Sport aktuell
23.10 Der Tag In dieser Sendung werden die Themen des Tages verständlich analysiert. In ausführlicher Form wird über aktuelle politische, wirtschaftliche, soziale, kulturelle, sportliche und sonstige Ereignisse berichtet.
0.05 DLF Radionacht

N-JOY

5.00 Euer N-JOY Warmup
6.00 Eure N-JOY Morningshow mit Martina und Greg 6.45 Die Postillon Hörfunknachrichten 7.40 Morningshow… 8.45 „Und was machst du so?“
10.00 Euer N-JOY Mittag mit Ronja
14.00 Euer N-JOY Nachmittag mit Jan
18.00 N-JOY Play – Eure Show für neue Musi N-JOY Play ist eure Show für neue Musik.
21.00 N-JOY – Enjoy the Music 23.00 N-JOY News
0.00 Die junge Nacht

NDR INFO

5.56 Morgendandacht Joachim Kretschmaar, Vorstand Theologie der Stiftung Diakoniewerk Kropp
6.00 Infoprogramm Die Nachrichten für den Norden Wir halten Sie auf dem Laufenden – rund um die Uhr: Mit verlässlichen Informationen und unabhängigem Journalismus, mit Hintergründen aus Politik, Wirtschaft und Wissenschaft, mit dem Wichtigsten aus Sport und Kultur. 14.05 11KM: der tagesschau-Podcast 17.05 Themen des Tages 18.35 **Themen des Tages** Hier hören Sie in einer halben Stunde die wichtigsten Nachrichten für den Norden. Aus Politik, Wirtschaft, Sport und Kultur. Das Topthema wird aus verschiedenen Perspektiven beleuchtet. In Interviews mit Korrespondenten, Experten oder Politikern. Meinungsstark, zuverlässig und verständlich. Von Montag bis Sonntag gibt es hier jeden Abend zuverlässig einen nationalen und internationalen Nachrichtenüberblick.
20.15 Mitreden! Deutschland diskutiert
22.00 ARD-Infonacht In der ARD-Infonacht werden verlässlich zur vollen und zur halben Stunde Nachrichten gesendet - doch das Angebot geht weit darüber hinaus. Das Team der Infonacht blickt hinter die Schlagzeilen, auf Zusammenhänge, unterschiedliche Perspektiven und Hintergründe - beispielsweise mit spannenden Gesprächspartnern oder mit Auszügen aus angesagten Podcasts.
0.00 ARD-Infonacht Gut informiert durch die Nacht

COSMO

7.00 Cosmo
12.00 No comment
14.00 Cosmo
19.00 Cosmo Podcasts
20.00 Cosmo türkçe (türkisch)
20.30 Cosmo bosanski / hrvatski / srpski (südosteuropäische Sprachen)
21.00 Cosmo italiano (italienisch)
21.30 Cosmo po-russki
22.00 Cosmo po polsku
22.30 Cosmo bel-arabi
23.00 Schwarz zu blau
0.00 Cosmo Zan Zendegi Azadi – Frau Leben Freiheit
2.00 Cosmo Italia
4.00 Schwarz zu blau

FR

Tagestipps

KRIMI 19.04 WDR 3

Lars Rudolph spricht in dem Hörspiel eine Rolle

Letzte Fahrt

THRILLER In einem indonesischen Hafen heuern drei Männer auf einem japanischen Frachter an, dessen Führungsmannschaft erkrankt ist. Wirklich qualifiziert sind sie für ihre Aufgaben nicht. Sie sollen Whisky nach Kuba bringen, doch das wahre Ziel bleibt zunächst unklar – ebenso, warum die eigentliche Crew verschwand. Auf See beginnt eine gefährliche Reise, die dunkle Geheimnisse und unerwartete Wendungen bereithält. – Von Mike Walker. **56 Min.**

EUROPA 19.15 DEUTSCHLANDFUNK

Fly Me To The Moon

TALK Was ist Europas Rolle beim neuen Wettlauf ins All? In der Sendung zu Gast sind der Politiker Thomas Jarzombek und Dr. Insa Thiele-Eich (Foto), Meteorologin, Klimawissenschaftlerin und angehende Astronautin. **45 Min.**

LITERATUR 19.30 DLF KULTUR

Australien und seine Thrillerszene

FEATURE Australische Krimis führen oft ins abgelegene Outback (Foto) und spiegeln die Widersprüche der Gesellschaft. Autorinnen und Autoren wie Candice Fox und Garry Disher nutzen das Genre, um soziale Spannungen zu erkunden. **30 Min.**

BLUES 21.05 DEUTSCHLANDFUNK

JD Simo & Band

MITSCHNITT JD Simo arbeitete in Chicago als Session-Gitarrist mit Stars wie Jack White und Beyoncé. Später gründete er die Band Simo, mit der er drei Alben produzierte. Seit 2019 konzentriert er sich auf Blues, 2021 erschien sein Album „Mind Control" (von 2021). **55 Min.**

ARD-NACHTKONZERT

0.03 **Rode** Violinkonzert h-Moll op. 19; Friedemann Eichhorn, Violine; SWR-Rundfunkorchester Kaiserslautern, Ltg.: Nicolás Pasquet **Mendelssohn** Sechs Lieder ohne Worte op. 30; Michael Korstick, Klavier **J.S. Bach** „Gott der Herr ist Sonn und Schild" BWV 79; Dorothee Mields, Sopran; Benno Schachtner, Countertenor; Tobias Berndt, Bass; Gaechinger Cantorey, Ltg.: Hans-Christoph Rademann **Bruch** Streichquartett c-Moll op. 9; Mannheimer Streichquartett **Atterberg** Sinfonie Nr. 8; Radio-Sinfonieorchester Stuttgart, Ltg.: Ari Rasilainen 2.03 **MacKenzie** Klavierkonzert G-Dur op. 55 **W.F. Bach** Konzert Es-Dur **Rheinberger** „In Sturm und Frieden" op. 170 **Pleyel** Sinfonia concertante F-Dur **Strawinsky** Capriccio 4.03 **Gouvy** Sinfonie brève op. 58 **J.S. Bach** Partita a-Moll BWV 827 **Pleyel** Sinfonia concertante B-Dur 5.03 Werke von Dvorák, Chopin, Telemann, Grainger, C.Ph.E. Bach, Emilie Mayer

Podcast · Mehrkanalton · Für Kinder · Hörspiel

23. MAI

HÖRZU

RADIOPROGRAMM

EINS LIVE

5.00 1LIVE Die tägliche, aktuelle Morgen-Show in 1LIVE
10.00 1LIVE Der Sender bietet ein breites Spektrum an Hits aus Pop und aktuellen Charts.
14.00 1LIVE Der Nachmittag in 1LIVE
18.00 1LIVE Go
0.00 1LIVE Hip Hop Session
1.00 Die junge Nacht der ARD

WDR 2

5.00 Das Morgenmagazin 5.00 WDR aktuell 5.30 WDR aktuell 5.56 Kirche in WDR 2 6.00 WDR aktuell 6.30 WDR aktuell und Lokalzeit auf WDR 2 7.00 WDR aktuell 7.30 WDR aktuell 8.00 WDR aktuell 8.30 WDR aktuell
9.00 Der Vormittag Anschl.: Darin: zur vollen Stunde WDR aktuell, zur halben Stunde WDR aktuell und Lokalzeit auf WDR 2 10.50 WDR 2 Kabarett – Becker & Jünemann 11.45 Der Stichtag
12.00 WDR 2 Die gute Stunde Anschl.: zur vollen Stunde WDR aktuell, zur halben Stunde WDR aktuell und Lokalzeit auf WDR 2
13.00 Das Mittagsmagazin Darin: zur vollen Stunde WDR aktuell, zur halben Stunde WDR aktuell und Lokalzeit auf WDR 2
15.00 Der Nachmittag 15.00 WDR aktuell 16.00 WDR aktuell 17.00 WDR aktuell 18.00 Der Tag um Sechs
19.00 Das Abendmagazin Anschl.: Darin: zur vollen Stunde WDR aktuell
21.00 WDR 2 POP. Die Abendshow
0.00 WDR 2 Popnacht

WDR 4

6.00 WDR 4 mit Stefan und Carina Vogt Mit Stefan Vogt, Carina Vogt 8.55 Kirche in WDR 4
10.00 WDR 4 mit Martina Emmerich Mit Martina Emmerich 12.00 Der Tag um zwölf
14.00 WDR 4 Lokalzeit Mit Christian Terhoeven
18.00 WDR 4 Ab in die 80er Mit Peter Großmann 18.00 Der Tag um Sechs 19.00 Wetter 20.00 Wetter 21.00 Wetter
22.00 Musik z. Träumen Anschl.: Darin: zur vollen Stunde WDR aktuell
0.00 ARD-Hitnacht Anschl.: Darin: zur vollen Stunde WDR aktuell

WDR 3

6.05 Mosaik Klassische Musik sowie Informationen und Meinungen zur Kultur Meinungen über aktuelle Kulturereignisse Orientierung und Anregungkompetent und verständlich. Insider geben Hinweise auf die wichtigsten Veranstaltungen und Berichten über die Kulturszene Schauspiel, Oper, Buch, Ausstellung, Musik 7.50 **Kirche in WDR 3** Meike Wagener, Gladbeck
9.05 Klassik Forum Heute mit dem Musikrätsel **Castaldi** Capriccio detto hermafrodito; Massimo Moscardo und Vincent Dumestre, Theorbe **Castaldi** Echo notturno; Le Poème Harmonique, Ltg.: Vincent Dumestre **Biber** Sonate Nr. 10; Rare Fruits Council, Ltg.: Manfredo Kraemer **D. Scarlatti** Sonate g-Moll; / Sonate d-Moll / Sonate b-Moll; Marcelle Meyer, Klavier **Larue** Moulin rouge; Juliette Gréco, Gesang; ein Orchester **Milhaud** Suite Française; Orchestre Philharmonique de Monte Carlo, Ltg.: Georges Prêtre **Berlioz** Le corsaire op. 21, Ouvertüre; Wiener Philharmoniker, Ltg.: Yannick Nézet-Séguin **W.S. Bennett** Klavierkonzert Nr. 3 c-Moll op. 9; Malcolm Binns; London Philharmonic Orchestra, Ltg.: Nicholas Braithwaite **Purcell** Welcome to all the Pleasures; Choeur und Orchestre du Collegium Vocale Gent, Ltg.: Philippe Herreweghe **Sullivan** Einleitung, Berceuse und Marsch der Druiden / Mai-Feier / Mistelzweig-Tanz, aus dem Ballett „Victoria and Merrie England"; BBC Concert Orchestra, Ltg.: Owain Arwel Hughes **Händel** Arie des Amadigi „Sussurrate, onde vezzose", aus der Oper „Amadigi di Gaula"; Philippe Jaroussky, Countertenor; Ensemble Artaserse **Dvorák** Trio e-Moll op. 90; Trio Wanderer **Ravel** Soupir, aus „3 poèmes de Stéphane Mallarmé"; SWR-Vokalensemble, Ltg.: Marcus Creed **Ravel** La vallée des cloches, aus „Miroirs"; SWR-Vokalensemble Stuttgart, Ltg.: Marcus Creed Mit Katharina Eickhoff
12.00 Der Tag um zwölf
12.10 Westart
13.04 Lunchkonzert Es muss nicht immer die große Sinfonie sein. Auch in der kleinen Form verbirgt sich manches Kleinod. Das WDR 3 Lunchkonzert bietet auf dem Weg in den Nachmittag ein Musikprogramm zum Entdecken und Entspannen.
15.04 TonArt Vergnüglich und intelligent, unterhaltsam und informativ Die Musikszene und ihre Macher sind das Thema in WDR 3 Tonart. Bei intelligenten und vergnüglichen Beiträgen und Gesprächen steht die Klassische Musik zwischen Barock und Moderne im Fokus.
17.45 ZeitZeichen im Jahr 1605: Erster Teil von Cervantes „Don Quijote" Von Daniela Wakonigg
18.00 Der Tag um Sechs
18.10 Resonanzen Aktuelles aus der Kultur Hören Sie, was sich tut in Kunst, Kultur und Gesellschaft: Vor Ihrer Haustüre, wie in den Metropolen der Welt, auf der Straße, wie in den Tempeln der Kunst. Hören Sie von jungen Talenten und gefeierten Stars, informieren Sie sich über wichtige Ereignisse des Tages aus der Perspektive der Kultur. Meinungen, Reportagen, Hintergründe, Analysen, Kommentare, Streitgespräche – die live produzierten Resonanzen spiegeln in Wort und Musik die lebendige Vielfalt unserer Zeit
19.04 Hörspiel **„Letzte Fahrt"** Von Mike Walker Mit Lars Rudolph (Hosh), Reiner Schöne (Cap), Boris Aljinovic (Herrick), Laura Maire (Savita), Vater von Savita (Chima), Tom Zahner (Steuermann), Sabiullah Anwar (Sprachberatung Hindu und Urdu / Crew 1 und Crew 2). Regie: Annette Kurth (Produktion: WDR 2006)
20.03 Konzert
22.03 Jazz In der Musikrichtung des Jazz haben sich in den letzten hundert Jahren viele verschiedenen Stilrichtungen entwickelt. Der Siegeszug begann mit dem klassischen „New Orleans Jazz" und „Dixieland Jazz" zu Beginn des 20. Jahrhunderts. Danach folgten immer neue Stile wie Swing, Bebop, Cool Jazz oder Free Jazz. Ab Ende der 60er-Jahre wurden Stilmittel anderer Musikrichtungen in den Jazz eingemischt.
23.03 WDR 3 Open
0.03 ARD-Nachtkonzert

WDR 5

6.05 Morgenecho Orientierung in der Nachrichtenflut 6.55 **Kirche in WDR 5** Meike Wagener, Gladbeck
9.45 ZeitZeichen im Jahr 1605: Erster Teil von Cervantes „Don Quijote" Von Daniela Wakonigg
10.04 Neugier genügt Alles aus der Wundertüte. Anschl.: Darin: Reportage/Feature
12.00 Der Tag um zwölf
12.10 Tagesgespräch Je nachdem, welche Themen aktuell brisant sind, laden die Gastgeber Barbara Peter und Marc Lehmann Politiker, Manager, Künstler, Philosophen oder andere Persönlichkeiten in die Sendung ein. In jeder Ausgabe wird ausgiebig über ein bedeutungsvolles Thema gesprochen. Manchmal können die Gedanken auch ein klein wenig abschweifen.
13.00 Mittagsecho Aktuell und schnell
13.34 Das Wirtschaftsmagazin
14.04 Westart – Aktuelles aus der Kultur
15.04 WDR 5 Quarks In der Sendung werden wissenschaftliche Phänomene erklärt – und zwar auf unterhaltsame und verständliche Art und Weise.
17.04 Westblick Das Landesmagazin
17.35 18 Millionen – Der Politik-Podcast für NRW
18.04 Politikum
18.30 Echo des Tages Das Wichtigste des Tages – kompakt in 30 Minuten. Im Echo des Tages informieren wir Sie über die bedeutendsten Ereignisse aus Politik, Wirtschaft und Gesellschaft. Und ordnen das Topthema des Tages ein – mit unserem täglichen Kommentar. Die Sendung ist das älteste Radioformat in Deutschland: Sie ist über 50 Jahre alt. Die wichtigsten Nachrichten des Tages, kompakt präsentiert in 30 Minuten. In der Sendung wird über die bedeutendsten Ereignisse aus Wirtschaft, Politik, Gesellschaft und Sport informiert.
19.04 MausLive
20.03 WDR 5 punktEU
20.30 Interview der Woche
21.03 Westart – Aktuelles aus der Kultur
22.03 ARD-Infonacht
0.00 ARD-Infonacht

SWR KULTUR

6.00 Am Morgen 6.20 **Zeitwort** 23.05.1999: Johannes Rau wird Bundespräsident 7.57 Wort zum Tag
8.30 Das Wissen
9.05 Musikstunde Casanova 300 – „Auch die schönste Frau ist an den Füßen zu Ende" (5/5) Mit Katharina Eickhoff
10.05 Treffpunkt Klassik Musik. Meinung. Perspektiven.
11.57 Kulturtipps
12.30 Am Mittag Das Magazin für Kultur und Gesellschaft
13.05 Mittagskonzert Schwetzinger SWR-Festspiele 2025. SWR Kultur New Talent Werke von Debussy, J. Haydn, Babajanian, Schubert, Meipariani, Arutjunjan, Chatschaturjan
15.05 Feature Starke Menschen brauchen keine starken Führer – Die afroamerikanische Bürgerrechtsaktivistin Ella Baker
16.05 Impuls Wissen aktuell
17.05 Forum
17.50 Jazz vor Sechs
18.30 Am Abend Ihr kultureller Abendspaziergang
20.03 Abendkonzert Schwetzinger SWR-Festspiele 2025. Wunderkinder **C. Schumann** Klaviertrio g-Moll op. 17 **Auerbach** Klaviertrio Nr. 1 **Mendelssohn** Klaviertrio Nr. 1 d-Moll op. 49; Raphaela Gromes, Violoncello; Eldbjørg Hemsing, Violine; Alexei Volodin, Klavier (Konzert vom 21. Mai 2025 im Mozartsaal)
22.03 Vor Ort Casanova und der Reiz der Verführung – Don Juan und Don Giovanni als Erben Casanovas (Aufzeichnung vom 3. Mai 2025)
23.03 Musikstunde
0.03 Nachtkonzert

SWR 1

Baden-Württemberg

5.00 Guten Morgen 5.57 Anstöße 6.57 Anstöße
10.00 Leute
12.00 SWR1 B-W
16.00 SWR1 B-W
20.00 Musikclub 90er
0.00 ARD-Hitnacht

Rheinland-Pfalz

5.00 Guten Morgen 5.57 Anstöße 6.57 Anstöße
9.00 Der Vormittag
12.00 Aktuell um Zwölf
13.00 Der Nachmittag
16.00 Der Tag
20.00 Musikclub 90er
0.00 ARD-Hitnacht

NDR KULTUR

6.00 Der Morgen Aktuelles aus der Kultur und viel Musik 7.50 Morgenandacht
8.30 Vorgelesen Sara Gmuer: 18. Stock (10/14) Es liest Nina Reithmeier
9.00 Der Morgen
10.00 Der Vormittag 10.20 NachGedacht 10.40 Lauter Lyrik 12.40 Neue Bücher
13.00 NDR Kultur à la carte Gespräche mit Menschen, die etwas zu sagen haben
14.00 Der Nachmittag Mit Eva Schramm 15.20 Freitagsforum
16.00 Das Journal Das Journal informiert umfassend über das aktuelle Kulturgeschehen, setzt Schwerpunkte und spürt kulturpolitische und künstlerische Trends auf.
18.00 NDR Kultur à la carte Gespräche mit Menschen, die etwas zu sagen haben
19.00 Musica NDR Jazzkonzert: Uli Beckerhoff Quartett
20.00 Oper **Alban Berg: „Wozzeck"** Oper in drei Akten Mit Matthias Goerne (Wozzeck, Bariton), Michael Weinius (Tambourmajor, Tenor), Martin Mitterrutzner (Andres, Tenor), Peter Hoare (Hauptmann, Tenor), Falk Struckmann (Doktor, Bariton), Christine Goerke (Marie, Sopran), Stefanie Irányi (Margret, Alt), Isaak Lee (Der Narr, Tenor), Fabian Kuhnen (1. Handwerksbursch, Bass), Andreas Heinemeyer (2. Handwerksbursch, Bariton), Dávid Csizmár (Soldat, Sprechrolle), NDR-Vokalensemble, NDR Elbphilharmonie Orchester, Alan Gilbert (Leitung)
23.00 NDR Bigband
0.03 Nachtkonzert

HR 2

6.00 Am Morgen 6.30 Zuspruch 7.30 Frühkritik 8.40 Buch-Tipp
9.30 Lesung
10.00 Am Vormittag Paganini „I palpiti" für Violine und Klavier op. 13 **Quantz** Flötenkonzert g-Moll **Saint-Saëns** „Samson und Dalila" – Arie „Mon coeur s'ouvre à ta voix" **Beethoven** Klaviersonate F-Dur op. 54 **Dvorák** Amerikanische Suite A-Dur op. 98b
12.00 Doppelkopf
13.00 Am Mittag Mendelssohn Hebriden-Ouvertüre op. 26; hr-Sinfonieorchester, Ltg.: Gilbert Varga **Mozart** „Figaros Hochzeit" – Rosenarie der Susanna; Karina Gauvin, Sopran; Les Violins du Roy, Ltg.: Bernard Labadie **Boccherini** 9. Gitarrenquintett C-Dur „La ritirata di Madrid"; Europa galante **Smetana** Die Moldau; Philharmonisches Orchester Oslo, Ltg.: Mariss Jansons
14.30 Lesung
15.00 Hörbuchzeit
16.00 Am Nachmittag Gut informiert mit dem aktuellen Kulturgespräch und entspannter Musik durch den Nachmittag.
18.00 Der Tag Ein Thema, viele Perspektiven
19.00 Hörbar Musik grenzenlos
20.00 Konzertsaal Brahms Haydn-Variationen **J. Haydn** Trompetenkonzert Es-Dur **Brahms** 3. Sinfonie F-Dur op. 90; Sebastian Berner, Trompete; hr-Sinfonieorchester, Ltg.: Alain Altinoglu (Aufnahme vom 22. Mai 2025 aus dem Großen Saal der Alten Oper Frankfurt)
23.00 Doppelkopf
0.03 ARD-Nachtkonzert

BREMEN ZWEI

5.50 Die Morgenandacht Evangelische und katholische Geistliche aus Bremen und der Region geben Inspiration.
6.00 Der Morgen
10.00 Der Vormittag
13.00 Der Tag
16.00 Der Nachmittag Wir ordnen Ereignisse und Entwicklungen aus der Nachrichten-Welt ein.
18.00 Gesprächszeit Talk mit Prominenten und Zeitzeugen aus Kultur, Politik und Wirtschaft
19.00 Sounds Die handverlesene Musikauswahl am Abend. Unsere Entdeckungen aus Pop, Indie-Pop, Singer/Songwriter und Americana.
21.00 Tanzbar Der Sprung ins Wochenende mit Elektroswing und tanzbarem Pop.
0.00 Die Nacht

KLASSIK RADIO

Hörertelefon: (09 00) 5 59 00 55 (99cent/Minute) e-mail: wunsch@klassikradio.de Internet: http:/www.klassikradio.de

5.00 Klassik Radio mit Klara Jäger Klara Jäger begleitet Sie am Morgen. Starten Sie mit Klassik Radio, der schönsten Klassik und Filmmusik gut in den neuen Tag.
7.00 Klassik Radio mit Thomas Ohrner
14.00 Klassik Radio mit Alexandra Berger Alexandra Berger ist während der Arbeit an Ihrer Seite. Bleiben Sie entspannt mit Klassik Radio, der schönsten Klassik und Filmmusik.
19.00 Klassik Radio Furioso mit Rolando Villazon
20.00 Klassik Radio mit Evita Helling
22.00 Musik zum Entspannen & Genießen

BR-KLASSIK

6.05 Allegro 6.30 Klassik aktuell 8.40 **Was heute geschah** 23.5.1864: Kaiser Franz Joseph vergisst seinen Groll gegen Johann Strauß und verleiht ihm die goldene Künstler-Medaille
8.57 Werbung
9.05 Der Vormittag Werke von H. Bach, Schubert, W.A. Mozart, Joh. Strauß u. a.
12.03 Der Nachmittag 12.30 Was heute geschah 13.30 Das neue Album oder: Ihr Musikwunsch
16.03 Leporello 16.15 Klassik aktuell 16.40 Was heute geschah 17.15 Klassik aktuell
18.03 Klassik-Stars Linos Ensemble **Debussy** „Prélude à l'après-midi d'un faune" **Reinecke** Klavierquartett D-Dur op. 272 **Mahler** „Lieder eines fahrenden Gesellen" **Joh. Strauß** „Der Zigeunerbaron" op. 418
19.03 KlassikPlus Zum 100. Geburtstag von Dietrich Fischer-Dieskau (1). Ein Porträt
20.03 Konzert der musica viva Vivier „Et je rêverrai cette ville étrange" **Lachenmann** „Klangschatten – mein Saitenspiel" **Saunders** „To an Utterance"; Nicolas Hodges, Klavier; Solist*innen des BRSO; Symphonieorchester des Bayerischen Rundfunks, Ltg.: Matthias Hermann
22.03 Orgelmusik Werke von Genzmer, Treuheit, Blendinger, Enjott Schneider
23.03 Jazztime Das Jazzkonzert Jazz und Tango: Die Band der französischen Bandoneon-Spielerin Louise Jallu bei der Internationalen Jazzwoche Burghausen
0.03 Das Nachtkonzert

DLF KULTUR

5.05 Studio 9 6.20 **Wort zum Tage** Andreas Hauber, Ellwangen, Katholische Kirche 7.40 Alltag anders
9.05 Im Gespräch
10.05 Lesart Das Literaturmagazin
11.05 Tonart 11.30 Musiktipps
12.05 Studio 9
13.05 Länderreport
14.05 Kompressor
15.05 Tonart 15.30 Musiktipps 15.40 Live Session
17.05 Studio 9
18.05 Wortwechsel
19.05 Shabbat
19.30 Literatur Krimis sind hier Kult. Australien und seine Thrillerszene Von Margarete Blümel
20.00 Konzert Pärt „Magnificat"; „Nunc dimittis"; „The deer's cry"; „Summa"; „Dopo la victoria"; Sieben „Magnificat"-Antiphonen; „Which Was the Son of...?"; „Da pacem"; „Kontakion", „Ikos", „Prayer after the kanon", aus: „Kanon Pokajanen"; Estonian Philharmonic Chamber Choir, Ltg.: Tõnu Kaljuste (Aufzeichnung vom 18.05.2025, Kammermusiksaal der Philharmonie Berlin)
22.30 Musikfeuilleton Dietrich Fischer-Dieskau – Sänger, Lehrer, Autor, Dirigent Von Kirsten Liese Der Bariton Dietrich Fischer-Dieskau, dessen 100. Geburtstag die Musikwelt am 28. Mai 2025 begehen wird, war eine der prägenden Sängerpersönlichkeiten des 20. Jahrhunderts. Die Autorin lässt hier den Künstler selbst zu Wort kommen.
23.05 Fazit 23.50 Kulturpresseschau
0.05 Lange Nacht Eine Lange Nacht über Zuversicht
3.05 Tonart

DEUTSCHLANDFUNK

5.05 Informationen
9.05 Kalenderblatt Vor 80 Jahren: Der NS-Verbrecher Heinrich Himmler nimmt sich das Leben
9.10 Europa heute
9.35 Tag für Tag
10.08 Lebenszeit
11.35 Umwelt und Verbraucher
12.10 Informationen
13.35 Wirtschaft
14.10 Deutschland heute
14.35 Campus und Karriere
15.05 Corso
15.35 @mediasres Nach Redaktionsschluss
15.52 Schalom
16.10 Büchermarkt
16.35 Forschung akt.
17.05 Wirtschaft
17.35 Kultur heute Die Sendung liefert die wichtigsten und aktuellsten Informationen über die kulturellen Ereignisse des Tages.
18.10 Infos am Abend
18.40 Hintergrund
19.09 Kommentare und Themen der Woche
19.15 ZEIT-Forum Wissenschaft Fly me to the moon: Europas Rolle beim neuen Wettlauf ins All
20.05 Feature Selling Out or Giving Up. Popmusik zwischen Kunst und Kommerz
21.05 On Stage Zu Hause aufgenommen. JD Simo & Band Mit Tim Schauen (Aufnahme vom 11.12.2021 aus Nashville, Tennessee)
22.05 Spielraum Bluestime – Neues aus Americana, Blues und Roots
22.50 Sport aktuell
23.10 Der Tag In dieser Sendung werden die Themen des Tages verständlich analysiert. In ausführlicher Form wird über aktuelle politische, wirtschaftliche, soziale, kulturelle, sportliche und sonstige Ereignisse berichtet.
0.05 DLF Radionacht

NDR INFO

5.56 Morgenandacht Joachim Kretschmaar, Vorstand Theologie der Stiftung Diakoniewerk Kropp
6.00 Infoprogramm 14.05 11KM: der tagesschau-Podcast 17.05 Themen des Tages 18.05 Streitkräfte und Strategien #Ukraine 18.35 **Themen des Tages** In Interviews mit Korrespondenten, Experten und Politikern werden die wichtigsten Nachrichten für den Norden aus Politik, Wirtschaft, Sport und Kultur präsentiert. Ein Topthema wird ausführlich diskutiert und behandelt. Korrespondenten, Experten und Politiker setzen sich mit aktuellen Themen aus Politik, Wirtschaft, Sport und Kultur auseinander und beleuchten diese aus verschiedenen Perspektiven.
19.32 Schabat Schalom Das Magazin Schabat Schalom berichtet immer freitags um 20.35 Uhr auf NDR Info aus dem jüdischen Leben mit Nachrichten, Interviews, Berichten und Kommentaren. Dabei geht es um Entwicklungen in deutschen jüdischen Gemeinden, aber auch um aktuelle politische und kulturelle Ereignisse aus jüdischer Sicht. Im Anschluss hören Sie Rabbiner mit der Auslegung des Wochenabschnitts der Thora und liturgische Musik.
20.15 ARD-Sportabend Sportschau live
22.00 ARD-Infonacht In der ARD-Infonacht geben die Moderatoren den Hörern einen Überblick über das aktuelle Weltgeschehen. Hier gibt es das Wichtigste vom Sport, Berichte aus der Wirtschaft, politische Interviews und Kommentare.
0.00 ARD-Infonacht

SWR 4 RH.-PF.

10.00 SWR4 am Freitag 12.45 Wetterstudio
14.00 Am Nachmittag 16.45 Wetterstudio
18.00 SWR4 am Abend Die Sendung ist an alle gerichtet, die sich nach einem anstrengenden Arbeitstag entspannen wollen. 18.45 Wetterstudio 18.57 Abendgedanken
20.00 SWR4 am Freitagabend
23.00 ARD-Hitnacht Die ARD Hitnacht ist eine Sendung für Berufstätige, Schlaflose, Menschen, die einfach gern nachts Musik hören oder Frühaufsteher.
0.00 ARD-Hitnacht

NDR 1

NIEDERSACHSEN

„Das ist Radio"

5.00 Hellwach 5.40 Zeitmaschine 6.20 Frühstück bei …
10.00 Wir in Nieders. 11.50 Hör mal 'n beten to
13.00 Wir in Nieders. 13.20 Zeitmaschine 13.30 Regional 15.00 Regional
16.00 Funkbilder
18.00 Die Blaue Stunde
19.00 Podcast
20.00 Traumhaft 20.50 Nachtgedanken
21.00 Die beste Musik
23.00 ARD-Hitnacht
0.00 ARD-Hitnacht

HR 4

6.00 hr4 – Mein Morgen in Hessen 6.30 die hessenschau 7.10 Comedy
10.00 Britta am Vormittag
12.00 Britta am Mittag 12.30 die hessenschau
13.00 Wünsch dir was Die „Wünsch Dir Was"-Telefon-Nummer: 0800 7777 224
14.00 Am Nachmittag 14.30 die hessenschau 15.50 Haus und Garten
16.00 Mit hr4 in den Feierabend 16.30 die hessenschau 16.50 Comedy
20.00 hr4 – Musik liegt in der Luft
0.00 Die ARD-Schlagernacht

YOU FM

5.00 YOU FM Good Morning Show – Feel Good Friday Die Arbeitswoche ist so gut wie geschafft und das feiern wir: mit euch und natürlich eurer Lieblingsmusik! Dazu gibt's die wichtigsten Infos aus Hessen und der Welt, sodass euch so kurz vorm Wochenende nichts entgeht.
10.00 YOU FM Worktime
14.00 YOU FM am Nachmittag
18.00 On Fire Abend mit Jonny
20.00 YOU FM Feel Good Friday
1.00 Die junge Nacht der ARD

SWR DASDING

„DASDING – Alles was du willst"

5.00 Musik Nonstop
6.00 DasDing – Morgens klarkommen
10.00 DasDing
14.00 DasDing
18.00 DasDing Play
20.00 Musik Nonstop Noch mehr Musik kann man in eine Stunde Radioprogramm nicht hineinpacken. In dieser Sendung gibt es Charthits am laufenden Band, ohne Moderation, Werbung oder sonstiges störendes Gerede.
22.00 Blue Moon
0.00 Musik Nonstop
1.00 Die junge Nacht

N-JOY

5.00 Euer N-JOY Warmup
6.00 Eure N-JOY Morningshow mit Martina und Greg 6.45 Die Postillon Hörfunknachrichten 7.40 Morningshow…
10.00 Euer N-JOY Mittag mit Ronja
14.00 Euer N-JOY Nachmittag mit Jan
18.00 N-JOY Play – Eure Show für neue Musi N-JOY Play ist eure Show für neue Musik.
21.00 N-JOY Club 21.00 N-JOY Infos
22.00 N-JOY Residents 23.00 N-JOY News
0.00 Enjoy the Music 0.00 N-JOY News
1.00 Die junge Nacht

COSMO

7.00 Cosmo
12.00 No comment
14.00 Cosmo
18.00 Cosmo DJ Session
19.00 Cosmo Podcasts
20.00 Cosmo türkçe (türkisch)
20.30 Cosmo bosanski / hrvatski / srpski (südosteuropäische Sprachen)
21.00 Cosmo italiano (italienisch)
21.30 Cosmo po-russki (russisch)
22.00 Cosmo po polsku (polnisch)
22.30 Cosmo bel-arabi
23.00 Schwarz zu blau
0.00 Cosmo Dance
2.00 Schwarz zu blau

WOCHENÜBERSICHT 17. – 23. 05. 2025

SWR 3

SAMSTAG
6.00 SWR3 FIT – Die Frühaufstehershow
9.00 SWR3 NOW – Die Vormittagsshow
13.00 SWR3 PUSH – Die Nachmittagsshow
16.00 SWR3 EASY – Die Samstagsshow
19.00 SWR3 POP – Die Abendshow
0.00 SWR3 Popnacht
Music and more

SONNTAG
6.00 SWR3 FIT – Die Frühaufstehershow
9.00 SWR3 TALK – Die Vormittagsshow
13.00 SWR3 PUSH – Die Nachmittagsshow
16.00 SWR3 EASY– Die Sonntagsshow
19.00 SWR3 POP – Die Sonntagabendshow
0.00 SWR3 Popnacht
Music and more

MONTAG–FREITAG
5.00 Die Morningshow
10.00 SWR3 NOW – Die Vormittagsshow
13.00 SWR3 PUSH – Die Nachmittagsshow
16.00 SWR3 MOVE – Die Feierabendshow
20.00 SWR3 POP – Die Abendshow
0.00 SWR3 Popnacht

FFN

SAMSTAG
7.00 ff endlich Wochenende. Die Morningshow am Samstag
7.45 Daddy Uncool
8.45 Die Welt in 30 Sekunden
10.45 Günthers Woche
11.45 Daddy Uncool
13.55 ffn am Samstag
17.00 ffn Top20
17.45 Neu von Hier, Newcomer aus dem Norden
18.15 Bei Samples unterm Sofa
19.00 ffn der Samstagabend
23.50 Die Kirche – Nachgedacht
0.00 ffn die Nacht

SONNTAG
6.00 ffn am Sonntag. Die Kirche
10.00 Die „bara radio show" mit Barbara Schöneberger
12.00 ffn am Sonntag
13.45 Günthers Woche
16.00 ffn das Wochenfinale
16.45 ffn „hatter nich?!" Stars und Sternchen am Sonntag
17.45 Günthers Woche
19.45 Die Welt in 30 Sekunden
22.00 ffn Top20
22.45 Neu von Hier, Newcomer aus dem Norden
23.15 Bei Samples unterm Sofa
23.50 Die Kirche – Nachgedacht
0.00 ffn die Nacht

MONTAG–FREITAG
5.00 Guten Morgen Niedersachsen
5.05 Günther, der Treckerfahrer
6.30 ffn: Unsere Region am Morgen
9.05 ffn – Die 90er um 9
10.00 ffn am Vormittag
10.30 ffn: Die Niedersachsen-Reporter
11.30 ffn: Die Niedersachsen-Reporter
12.30 ffn: Die Niedersachsen-Reporter
13.30 ffn: Die Niedersachsen-Reporter
14.00 Am Nachmittag
14.30 ffn: Unsere Region am Nachmittag
15.30 ffn: Unsere Region am Nachmittag
16.45 Günther, der Treckerfahrer
17.45 Die Welt in 30 Sekunden
18.00 ffn am Abend
18.30 Der Tag in Niedersachsen
18.45 Die Kirche bei ffn
19.30 ffn: Der Tag in Niedersachsen
19.45 Günther, der Treckerfahrer
21.05 Die 90er um 9
23.50 Die Kirche – Nachgedacht
0.00 ffn die Nacht

ANTENNE NDS

NIEDERSACHSEN

SAMSTAG
0.00-23.55 Das Antenne Niedersachsen Wochenende

SONNTAG
0.00-23.55 Das Antenne Niedersachsen Wochenende

MONTAG–FREITAG
4.55 Die Antenne Niedersachsen Moin-Show - mit Danica, Verkehrs-Kai und Flüecki
9.55 Antenne Niedersachsen bei der Arbeit
13.55 Antenne Niedersachsen von 2 bis frei
18.55 Die Antenne Niedersachsen Spätschicht
22.55 Gemeinsam durch die Nacht in Niedersachsen

RADIO NRW

SAMSTAG
5.00 Am Wochenende

SONNTAG
5.00 Am Wochenende
8.00 Himmel und Erde
9.00 Am Wochenende

MONTAG–FREITAG
5.00 Am Morgen
10.00 Am Vormittag
12.00 Am Mittag
14.00 Am Nachmittag
18.00 Am Abend
FR: Am Wochenende
21.00 Bürgerfunk
22.00 Die Nacht

HIT RADIO FFH

SAMSTAG
5.00 Guten Morgen, Hessen!
9.00 Die schöne Samstagsshow
13.00 Hoch die Hände, Samstag!
18.00 FFH - Was Geht?!
Egal ob auf dem Weg zum Spieleabend mit Freunden, zwischen Stadion- und Club-Besuch oder auf dem Sofa: Kathrin Sawatzki begleitet die Zuhörer durch den Samstagabend.
22.00 FFH Just Party
0.00 FFH Nachtleben

SONNTAG
6.00 Kreuz und Quer
9.00 Silvia am Sonntag – der Talk
12.00 FFH - Dein Mittag
15.00 Dein Sonntag mit Sabine
20.00 Die Du bist im Radio Show
0.00 FFH Nachtleben

MONTAG–FREITAG
5.00 Guten Morgen, Hessen!
10.00 Dein FFH-(Vor-) Mittag
14.00 Echt Evren
18.00 FFH JETZT
20.00 Dein FFH-Abend
0.00 FFH Nachtleben

RTL RADIO

Deutschlands Hit-Radio

SAMSTAG
6.00 Das Wochenende
8.00 Das Beste von Arno & der Morgencrew
Berlins und Brandenburgs lustigste Morgensendung
10.00 Das Wochenende mit Simon
14.00 Das Wochenende mit Chris
19.00 Am Abend
0.00 Die Hit-Nacht

SONNTAG
6.00 Das Beste von Arno & der Morgencrew
8.00 Die Julia Porath Show
Am Sonntagmorgen geht es um die aktuellsten Trends rund um Fashion, Lifestyle, Gadgets, Food und vielem mehr der Woche. Welcher Post hat diese Woche getrendet? Welche neue Insta-Challenge gibt es und welche Must-have App solltest Du unbedingt mal ausprobieren? Julia verrät es Dir in ihrer „Die Julia Porath Show" – immer sonntags 8-10 Uhr.
10.00 Das Wochenende mit Simon
14.00 RTL Top-40
Die 40 beliebtesten Hits auf RTL Deutschlands Hit-Radio.
18.00 Am Abend
0.00 Die Hit-Nacht

MONTAG–FREITAG
5.00 Arno und die Morgencrew
Deutschlands lustigste Morgensendung
10.00 Juliane bei der Arbeit
Egal ob Büro, Baustelle, LKW: Juliane bringt Dich mit ganz viel Musik durch Deinen Arbeitstag.
14.00 Die Hans Blomberg Show
19.00 Am Abend
0.00 Die Hit-Nacht

JAM FM

SAMSTAG
8.00 Dein Samstagmorgen mit Gloria
12.00 Die Jamify Show mit Olly – deine Spotify Hits von Morgen
16.00 Jam FM 2000er Show mit Gloria
20.00 Jam FM
0.00 NXTLVL Radioshow

SONNTAG
8.00 Dein Sonntagmorgen mit Gloria
12.00 Jessy

MONTAG–FREITAG
5.00 Masha & Erik Aland
9.00 Savannah
12.00 Melisa
15.00 Tobi Lee
18.00 Die Hans Blomberg Show
18.01 Rush Hour Remix
18.30 Anna
Mi: 20.00 Inside Reality
22.00 Der Abend
Fr: 0.00 NXTLVL Radioshow

RPR1

SAMSTAG
6.00 Endlich Samstag
10.00 100% Rheinland-Pfalz
15.00 Der Samstag XXL
18.00 Daniel Kaiser Show
20.00 RPR1.Tanzbar
DJ David Banks & friends hauen dir die tanzbarsten Mixes auf die Ohren
0.00 Groove Lounge

SONNTAG
6.00 Einfach himmlisch – Die Morningshow am Sonntag
10.00 RPR1. am Sonntag
16.00 Music Made in Germany
19.00 Mein Abenteuer
21.00 Classic Bob
0.00 Groove Lounge

MONTAG–FREITAG
5.00 Guten Morgen Rheinland-Pfalz
9.00 Bei der Arbeit
12.00 Topthemen am Mittag
13.00 Bei der Arbeit
15.00 Ab in den Feierabend
FR: Ab ins Wochenende
18.00 Der Tag in Rheinland-Pfalz
19.00 Ab in den Feierabend
FR: Ab ins Wochenende
20.00 Die beste Musik am Abend
DO: 22.00 Rockertreff
FR: 21.00 Music only
0.00 Die Nightlounge
2.00 Groove Lounge

BIGFM

SAMSTAG
7.45 Rob Green Show
13.45 bigWeekend
Spannende Talkthemen und die biggste Musik bringen Euch erst richtig ins Wochenende.
20.00 Tomorrowland One World Radio Show

SONNTAG
6.30 big Spirit
9.45 big Sunday mit Tara
22.45 Nighttalk

MONTAG–FREITAG
5.00 Deutschlands biggste Morningshow
10.45 Vormittag / Mittag mit Filiz
14.45 Reece am Nachmittag
18.45 Daily Live Mix
19.45 Newcomer at bigFM
21.30 Die 257ers Show
DI: Deutschrap Rasiert
MI: World Beats
DO: Groove Night
FR: Turn Up Show
0.00 Nightlounge *W*

TV-SENDER

Anschriften · Telefon/Fax · Internet

E-Mail-Adressen finden Sie auch unter www.hoerzu.de

3SAT Postfach 4040, 55100 Mainz, **Tel.** 06131-70 12 16 1 **Fax** 06131-70 12 17 0 **Internet** www.3sat.de, **E-Mail:** info@3sat.de

ANIXE Theatinerstraße 11, 80333 München, **Tel.** 0621-490 91 160 **Internet** www.anixehd.tv

ARD Postfach 20 06 65, 80006 München, **Tel.** 089-55 89 440 **Hotline:** 0331-58569606 (digitale Sender) **Fax** 089-59 00 24 070 **E-Mail:** info@daserste.de **Internet** www.daserste.de

ARD-ALPHA Rundfunkplatz 1, 80300 München, **Tel.** 089 - 59 00 25078 **Fax** 089 - 5900 - 27 37 **Internet** www.br.de/fernsehen/ard-alpha

ARTE 4, quai du Chanoine Winterer BP 20035, F-67080 Strasbourg Cedex **Hotline** 01805-002 488 **Internet** www.arte.tv/de

BAYERISCHES FERNSEHEN Rundfunkplatz 1, 80300 München, **Tel.** 089 / 59 00 25078 **Fax** 089 / 5900 - 2 77 37 **Internet** www.br.de

BIBEL TV Wandalenweg 26, 20097 Hamburg, **Tel.** 040 - 44 50 66 - 0 **Fax** 040 - 44 50 66 - 18 **Internet** www.bibeltv.de

COMEDY CENTRAL Boxhagener Str. 80, 10245 Berlin, **Tel.** 030-700 10 00

DISNEY CHANNEL GERMANY Lilly-Palmer-Str. 2, 80636 München, **Tel.** 089-99340-0 **Fax** 089-99690-599 **Internet** http://disneychannel.de/

DMAX Sternstr. 5, 80538 München, **Tel.** 0089-20 60 99 100 **Internet** www.dmax.de

EUROSPORT Sternstraße 5, 80538 München, **Tel.** 089-62 82 45 04 **Internet** www.eurosport.de

FRANKEN TV Südwestpark 73, 90449 Nürnberg, **Tel.** 0911-9 67 96 0 **Fax** 0911-9 67 96 11 **Internet** www.franken-tv.de

HR-FERNSEHEN Bertramstraße 8, 60320 Frankfurt/Main, **Tel.** 069-15 55 111 **Fax** 069-15 55 155 **Internet** www.hr-online.de

HH 1 Rothenbaumchaussee 80, 20148 Hamburg, **Tel.** 040-41 44 24 00 **Fax** 040-41 442 567 **Internet** www.hamburg1.de

HSE 24 Münchener Straße 101 h, 85737 Ismaning, **Tel.** 0800 234 14 74 **Internet** www.hse24.de

KABEL DEUTSCHLAND GmbH Kundenservice, 99116 Erfurt, **Tel.** 0800-27 87 000 **Internet** www.KabelDeutschland.de

KABEL EINS Medienallee 7, 85774 Unterföhring, **E-Mail** zuschauerservice@kabeleins.de **Internet** www.kabeleins.de

KI.KA 99094 Erfurt, Gothaer Straße 36, **Tel.** 0180-215 15 14 **Fax** 0180-215 15 16 **Internet** www.kika.de

MDR Kantstraße 71-73, 04360 Leipzig, **Tel.** 0341-300 96 96 **Fax** 0341-300 65 37 **Internet** www.mdr.de

MÜNCHEN LIVE TV Marcel-Breuer-Str. 18-20, 80807 München, **Tel.** 089-41 20 07 70 0 **Fax** 089-41 20 07 70 7 **Internet** www.muenchen-tv.de

NDR Rothenbaumchaussee 132, 20149 Hamburg, **Tel.** 040-41 56 0 **Fax** 040-44 76 02 **Internet** www.ndr.de

NICK Boxhagener Str. 80, 10245 Berlin, **Tel.** 030 700 10 00 **Internet** www.nick.de

NRW.TV Kaistr. 3, 40221 Düsseldorf, **Tel.** 0211-95700 500 **Fax** 0211-95700 500 **Internet** www.nrw.tv

N-TV Picassoplatz 1, 50679 Köln, **Tel.** 01805-76 54 76 **Fax** 01805-183 183 **Internet** www.n-tv.de

ORF (ÖSTERREICH) Würzburggasse 30, A-1136 Wien, **Tel.** 00431-8 70 70 30 **Fax** 00431-8 70 70 330 **Internet** www.orf.at

PHOENIX Langer Grabenweg 45–47, 53175 Bonn, **Tel.** 0221 56789 600 **Internet** www.phoenix.de

PRO SIEBEN Medienallee 7, 85774 Unterföhring, **E-Mail** zuschauerservice@prosieben.de **Internet** www.prosieben.de

PRO SIEBEN MAXX Medienallee 7, 85774 Unterföhring **E-Mail** zuschauerservice@prosiebenmaxx.de **Internet** www.prosiebenmaxx.de

QVC Postfach 10 19 69, 44719 Bochum, **Tel.** 0800-293 33 33 **Internet** www.qvc.de

RADIO BREMEN (RB) Diepenau 10, 28195 Bremen, **Tel.** 0421-24 64 20 41 **Fax** 0421-24 64 20 39 **Internet** www.radiobremen.de

RBB Marlene-Dietrich-Allee 20, 14482 Potsdam, **Tel.** 0331-97 99 3 21 71 **Fax** 0331-97 99 3 21 79 **Internet** www.rbb-online.de

RIC (YFE AG) Türkenstr. 87, 80799 München, **Tel.** 089-99 72 71 0 **Internet** www.rictv.de

RTL Picassoplatz 1, 50679 Köln, **Tel.** 0221-46 70 85 58 **Internet** www.rtl.de

RTL ZWEI Lil-Dagover-Ring 1, 82031 Grünwald, **Internet** www.rtl2.de Zuschauerservice@rtl2.de

SAT.1 Medienallee 7, 85774 Unterföhring, **E-Mail** zuschauerservice@sat1.de **Internet** www.sat1.de

SAT.1 GOLD Medienallee 7, 85774 Unterföhring **E-Mail** zuschauerservice@sat1gold.de **Internet** www.sat1gold.de

SAARLÄNDISCHER RUNDFUNK (SR) 66100 Saarbrücken, **Tel.** 0681-60 21 313 **Fax** 0681-60 23 8 74 **Internet** www.sr-online.de

SERVUS TV Oberst Lepperdinger Straße 11-15, A-5071 Wals-Siezenheim **Tel.** + 43 662 84 22 44 **Internet** www.servustv.com

SIXX Medienallee 7, 85774 Unterföhring, **E-Mail** zuschauerservice@sixx.de **Internet** www.sixx.de

SKY Medienallee 26, 85774 Unterföhring, **Tel.** 089 997 279 00 **Internet** www.sky.de

SPORT 1 Münchner Straße 101 g, 85737 Ismaning, **Tel.** 089-96 066 0 **Fax** 089-960 66 10 09 **Internet** www.sport1.de

SRF (SCHWEIZ) Fernsehstraße 1-4, CH- 8052 Zürich, **Tel.** + 41 848 80 80 80 **Internet** www.srf.ch

SWR Hans-Bredow-Straße, 76530 Baden-Baden, **Tel.** 07221-92 92 05 00 **Fax** 07221-92 92 6 303 **Internet** www.swr.de

SUPER RTL Picassoplatz 1, 50679 Köln, **Tel.** 0221-46 70 85 58 **Fax** 0221-45 65 10 19 **Internet** www.super-rtl.de

TELE 5 Sternstr. 5, 80538 München, **Tel.** 089-20 60 99 100 **E-Mail** zuschauerredaktion@tele5.de, **Internet** www.tele5.de

TV5 MONDE Deutschland-Österreich, Postfach 30, A-1042 Wien **Tel.** 0043-192 03 **661** **Internet** www.europe.tv5monde.com/de

TV.BERLIN Karl-Heinrich-Ulrichs-Straße 11, 10787 Berlin, **Tel.** 030-89 64 31 27 **E-Mail** redaktion@tvb.de **Internet** www.tvb.de

VOX Picassoplatz 1, 50679 Köln, **Tel.** 0221-46 70 89 89 **Fax** 0221-95 34 37 5 **Internet** www.vox.de

WELT Zimmerstr. 50, 10888 Berlin, **Internet** www.welt.de **E-Mail:** tv@welt.de

WDR Fernsehen 50660 Köln, **Tel.** 0221-56 78 99 99 **Internet** www.wdr.de

ZDF 55100 Mainz, **Hotline** 06131-70 12 16 1 (auch digitale Sender) **Fax** 06131-70 12 17 0 **Internet** www.zdf.de

Achtung: Anrufe bei den Telefonhotlines sind kostenpflichtig!

Die 30-seitige Liste „Radiosender, Adressen & Frequenzen" können Sie bestellen bei: Redaktion HÖRZU, Leserdienst, Kennwort „Radio", FUNKE Programmzeitschriften GmbH, Großer Burstah 18–32, 20457 Hamburg. Bitte legen Sie einen adressierten, mit 1,60 € frankierten DIN A5 Umschlag bei. Die Liste steht auch unter der Internet-Adresse www.hoerzu.de als pdf-Datei zum Herunterladen bereit.