HÖRZU
RADIO AKTUELL
NR. 18/2025 | IHR RUNDFUNK-PROGRAMM VOM **3. – 9. MAI** | WWW.HOERZU.DE

UNSERE PODCAST-TIPPS
TOP-HITS!

BESSER LEBEN TV-Experte Prof. Ingo Froböse verrät, wie man in jedem Alter fit & gesund bleibt. hoerzu.de/podcast

BÜCHER Sie lieben Lesen? Alles über die neuesten Krimis, Liebesromane oder Bestseller. bildderfrau.de/buchclub

Auf Plattformen wie Spotify, Apple Podcasts u.a.

ARD RADIOFEATURE

Land unter

Doku über Küstenschutz an Nord- und Ostsee

Die Meere steigen – langsam, aber stetig. Welche Konsequenzen und Herausforderungen das mit sich bringt, haben die Küstenbewohner nicht zuletzt durch eine schwere Sturmflut an der Ostseeküste (Foto: Seebad Basin) im Oktober 2023 zu spüren bekommen. In naher Zukunft könnten zahlreiche Halligen im Wattenmeer die ersten Flecken Deutschlands sein, die untergehen. Innovative Konzepte sind gefragt, um die Küsten auf einen weiteren Anstieg des Meeresspiegels vorzubereiten.

SA 18.00 **Bremen Zwei**

NORD FOTO: IMAGO/PHILIPPE RUIZ

HÖHEPUNKTE DER WOCHE

KONZERT
Karen Gomoyo
Die Geigerin debütiert in Hamburg mit Max Bruchs Violinkonzert.
MO 20.00 **NDR Kultur**

KONZERT
Junge Deutsche Philharmonie
Ein energiegeladenes Programm mit amerikanischen Klassikern
MI 20.00 **NDR Kultur**

TALK
Ilija Trojanow
Der Schriftsteller spricht über sein neues Werk „Das Buch der Macht“.
FR 18.00 **Bremen Zwei**

SA

Tagestipps

OPER 20.00 NDR KULTUR

Der chilenisch-amerikanische Tenor Jonathan Tetelman interpretierte in der Berliner Philharmonie die Rolle des Marineoffiziers Pinkerton

Giacomo Puccini: „Madama Butterfly“

MITSCHNITT Der italienische Komponist schuf mit seiner Oper ein zeitlos aktuelles Werk über Kolonialismus voller Klangraffinesse und Atmosphäre. Nach der Aufführung in Baden Baden dirigierte Kirill Petrenko das Werk in Berlin konzertant. Die Titelpartie sang die italienische Sopranistin Eleonora Buratto, während Jonathan Tetelman die Partie des Pinkerton übernahm (vom 29.4.). **180 Min.**

EUROPA 11.05 DEUTSCHLANDFUNK

Addio Risotto?

FEATURE Die norditalienische Küche hat einen unbestrittenen Protagonisten: Reis. Und der stammt aus heimischem Anbau. Allerdings nimmt die Ernte von Jahr zu Jahr ab, da die Sommer länger und trockener werden und der Reisanbau wasserintensiv ist. **55 Min.**

UMWELT 18.00 BREMEN ZWEI

Küstenschutz

ARD RADIOFEATURE Die Meere steigen. Halligen im Wattenmeer könnten die ersten Flecken Deutschlands sein, die untergehen. Bewohner und Experten fordern ein Umdenken im Küstenschutz und suchen neue Lösungen für ein Leben mit dem Wasser. **60 Min.**

FORSCHUNG 18.05 DLF KULTUR

Medikamentenversuche

FEATURE 1988 wurde an der Berliner Charité eine Medikamentenstudie an Schwangeren durchgeführt. 2022 wurde deutlich, dass die Studie möglicherweise langfristige gesundheitliche Folgen für Mütter und Kinder nach sich zog. **55 Min.**

ARD-NACHTKONZERT

0.03 **C.Ph.E. Bach** Sinfonie G-Dur Wq 180; Les Amis de Philippe, Ltg.: Ludger Rémy **J. Haydn** Streichquartett Es-Dur Hob. III/31„Sonnenquartett Nr. 1“; Chiaroscuro Quartett **Zelenka** Capriccio Nr. 3 F-Dur; Das Neu-Eröffnete Orchestre, Ltg.: Jürgen Sonnentheil **W.A. Mozart** Sonate G-Dur KV 379; Christian Tetzlaff, Violine; Lars Vogt, Klavier **Reger** Serenade op. 95; Nordwestdeutsche Philharmonie, Ltg.: Hermann Scherchen 2.03 **Rosetti** Sinfonia ex F **Stanford** „Five characteristic pieces“ op. 93 **Barber** „Knoxville: Summer of 1915“ op. 24 **Beethoven** Sonate G-Dur op. 96 **Grieg** Klavierkonzert op. 16 4.03 **Vaughan Williams** Fantasia on a theme by Thomas Tallis **Händel** „Tra le fiamme“ HWV 170 **Weinberg** Concertino op. 42 5.03 **Chaminade** „Pas de cymbales“ op. 36 **Kraus** „La Strombettata“ **Ries** Septett Es-Dur op. 25 **Weiner** Divertimento Nr. 1 D-Dur **Telemann** Konzert B-Dur **Krommer** Sinfonie Nr. 4

Podcast · Mehrkanalton · Für Kinder · Hörspiel

3. MAI

HÖRZU

NDR 1

NDR 90,3

„Wir sind Hamburg“

6.00 Hamburg „Der Morgen“
10.00 Der Samstagvormittag mit Ilka Petersen 12.30 Europa-Wetter
14.00 Hamburg am Nachmittag 14.50 TV-Tipp 16.30 Sportplatz 16.40 Hör mal´n beten to 17.30 Sportplatz
18.00 Die Songs unseres Lebens 18.00 Nachrichten
21.00 NDR 1 – Die beste Musik für den Norden
23.00 ARD-Hitnacht
0.00 ARD-Hitnacht

WELLE NORD

„In Schleswig-Holstein zu Hause“

6.00 Moin S-H 7.10 De Week op Platt
10.00 Moin! S-H – Mein Wochenende
14.00 Moin! S-H – Mein Wochenende 17.58 Gesegneten Abend
18.00 NDR 1 – Songs unseres Lebens
21.00 NDR 1 – Die beste Musik für den Norden
23.00 ARD-Hitnacht
0.00 ARD-Hitnacht

NIEDERSACHSEN

„Das ist Radio“

6.00 Hellwach 6.50 Gartentipps 7.40 Hit-Jackpot 9.50 Wochenend-Horoskop
12.00 Dibaba hat Besuch
13.00 Der Sonnabend 16.40 Nachtgedanken
17.30 Sport aktuell
18.00 Die Songs unseres Lebens
21.00 NDR 1 – Die beste Musik für den Norden
23.00 ARD-Hitnacht
0.00 ARD-Hitnacht

RADIO MV

„Für uns in Mecklenburg-Vorpommern“

6.00 Schönes Wochenende Mit Tatjana Brand durch den Morgen
9.00 Wochenend' und Angerstein
14.00 Ihr Lieblingsmix am Wochenende
19.00 Klönkist / Plappermoehl Pattdüütschen Klönsnack, Literatur und Musik ut uns Land
20.00 Die 80er Show
21.00 NDR 1 – Die beste Musik für den Norden In diesem Format ist für jeden Musikliebhaber aus dem Norden etwas dabei.
23.00 ARD-Hitnacht
0.00 ARD-Hitnacht

NDR 2

6.00 Das Wochenende Mit allen Infos und bester NDR 2 Musik Mit Nikolai Russ 9.15 Moment mal
10.00 Das Wochenende Mit allen Infos und bester NDR 2 Musik 12.00 Das NDR 2 Update um 12
13.00 Die NDR 2 Bundesligashow Alle Spiele, alle Tore und die Schlusskonferenz Mit Moritz Cassalette
18.00 NDR 2 Soundcheck Neue Musik Neue Alben und Songs, Interviews mit internationalen Stars und Newcomern. News und Spannendes aus der Popwelt und Musikszene aus dem World Wide Web musikjournalistisch aufbereitet.
21.00 NDR 2 Pop – Die Abendshow Mit Michael Reufsteck
0.00 NDR 2 Popnacht Mit Dennis Tinat

NDR INFO

5.56 Morgenandacht Hauptpastor*innen der Stadt Hamburg
6.00 Infoprogramm Die Nachrichten für den Norden Mit verlässlichen Informationen über das Wichtigste aus Sport und Kultur und Hintergrundinformationen aus Politik, Wirtschaft und Wissenschaft hält dieses Programm die Hörerinnen und Hörer auf dem Laufenden. 14.53 „Was diese Woche wichtig war“ – Kindernachrichten 17.40 **Themen des Tages** Hier hören Sie in einer halben Stunde die wichtigsten Nachrichten für den Norden. Aus Politik, Wirtschaft, Sport und Kultur. Das Topthema wird aus verschiedenen Perspektiven beleuchtet. In Interviews mit Korrespondenten, Experten oder Politikern. Meinungsstark, zuverlässig und verständlich. Von Montag bis Sonntag gibt es hier jeden Abend zuverlässig einen nationalen und internationalen Nachrichtenüberblick. 17.53 „Was diese Woche wichtig war“ – Kindernachrichten
20.15 ARD-Infoabend Gut informiert durch den Abend
22.00 ARD-Infonacht In der ARD-Infonacht geben die Moderatoren den Hörern einen Überblick über das aktuelle Weltgeschehen. Hier gibt es das Wichtigste vom Sport, Berichte aus der Wirtschaft, politische Interviews und Kommentare.
0.00 ARD-Infonacht

NDR KULTUR

6.00 Der Morgen 7.50 Morgenandacht
10.00 Klassik auf Wunsch Raliza Nikolov präsentiert Ihnen Ihre Musikwünsche und Grüße 10.40 Lauter Lyrik
13.00 Belcanto Raliza Nikolov präsentiert die schönsten Arien
14.00 Der Sonnabend
17.00 Podcast OZ Der Mond schien hell
18.00 Hörspiel **„Die Erschöpften“ (1/10)** Von Oliver Sturm Mit Tom Schilling, Jeanette Spassova, Marleen Lohse, Inga Busch, Johann von Bülow, Martin Rentzsch, Sebastian Blomberg Regie: Oliver Sturm 19.00 Hörspiel **„Die Erschöpften“ (2/10)** Von Oliver Sturm Mit Tom Schilling, Jeanette Spassova, Marleen Lohse, Inga Busch, Johann von Bülow, Martin Rentzsch, Sebastian Blomberg Regie: Oliver Sturm
20.00 Oper **Giacomo Puccini: „Madama Butterfly“** Tragedia giapponese in drei Akten Mit Eleonora Buratto (Madama Butterfly), Teresa Iervolino (Suzuki), Jonathan Tetelman (B. F. Pinkerton), Tassis Christoyannis (Sharpless), Didier Pieri (Goro), Lilia Istratii (Kate Pinkerton/ La Cugina), Aksel Daveyan (Fürst Yamadori), Giorgi Chelidze (Onkel Bonzo), Jasurbek Khaydarov (Kaiserlicher Komissar), Benjamin Šuran (Yakusidé), Natalie Jurk (Cio-Cio-Sans Mutter), Eunsoo Lee (Cio-Cio-Sans Tante), Rundfunkchor Berlin, Berliner Philharmoniker, Kirill Petrenko (Leitung)
23.00 Belcanto Raliza Nikolov präsentiert die schönsten Arien
0.03 Nachtkonzert

N-JOY

6.00 Enjoy the Music
8.00 N-JOY Weekend
12.00 N-JOY Weekend
16.00 N-JOY Weekend
18.00 N-JOY Der beste Abend der Woche Euer Warm-Up für die Partynacht
20.00 N-JOY Residents Alle Farben, Vize, Jerome, Christian Lidsba – jeden Samstag legt einer unserer Resident-DJs für Euch auf. 20.00 N-JOY News
22.00 Der Beste Abend der Woche-Playlist 23.00 N-JOY News
0.00 Der Beste Abend der Woche-Playlist 0.00 N-JOY News
1.00 Die junge Nacht

BREMEN ZWEI

6.50 Die Morgenandacht
7.00 Der Samstagmorgen
11.00 Der Samstagvormittag Verlässliche Informationen aus Politik, Kultur und Gesellschaft.
14.00 Der Samstagnachmittag Trends der Kunst- und Kulturszene in Bremen, der Region und der Welt.
18.00 ARD radiofeature Land unter – Doku über den Küstenschutz an Nord- und Ostsee Von Nikolas Golsch Regie: Giuseppe Maio (Produktion: Radio Bremen 2025)
19.00 Sounds Abendliche Musiksendung mit Blues und Folk, Singer-/Songwriter, liebens- und hörenswerte Außenseiter der Jazz- und Pop-Szene. Mit aktuellen Neuerscheinungen und ausgewählten Konzertveranstaltungen der Region.
22.00 Sounds in concert Oysterband (Mitschnitt vom 13. März 2025, Music Hall, Worpswede)
0.00 Die Nacht

BREMEN EINS

5.00 Der Samstagmorgen
10.00 Die Marcus-Rudolph-Show
13.00 Das Wochenende
18.00 Grüße und Musik Gibt es einen Song, den Sie schon immer mal wieder hören wollen? Oder Grüße, die Sie über das Radio verschicken möchten? Dann schreiben Sie uns!
21.00 Der Samstagabend Lassen Sie den Samstag entspannt ausklingen mit viel Musik und Musikgeschichten. Wir begleiten Sie durch den Abend mit den „Größten Hits aller Zeiten“.
0.00 ARD-Hitnacht

BREMEN VIER

6.00 Frei Haus Der beste Start ins Wochenende: Aufstehen mit Bremen Vier und erfahren, was der Tag noch bringt
10.00 Bremen Vier kommt rum
14.00 Bremen Vier läuft... schönes Wochenende Bremen Vier ist der Gute-Laune-Soundtrack, um in die richtige Samstagabend-Stimmung zu kommen – Musik nonstop im Lieblingsradio.
20.00 Tanzt Am Samstagabend liefert Bremen Vier die Partymusik zum Wochenende.
0.00 Die Bremen Vier Popnacht

WDR 3

6.04 Mosaik 7.50 **Kirche in WDR 3** Superintendent Steffen Riesenberg, Bottrop
9.04 Klassik Forum Werke von M. Praetorius, Alstyne, Brahms, Rossini Gast: Florian Helgath
12.04 Kulturfeature Umgang mit den Tätern. NS-Erinnerungskultur heute
13.04 WDR 3 persönlich Mit Götz Alsmann
15.04 Westart Lesen
16.04 Lesung
17.04 Vesper „In Fröhlichkeit zu leben“ – Hochzeitsmusiken Werke von Schütz u.a.
17.45 ZeitZeichen 03. Mai 1940: Geburtstag des Musikproduzenten „Conny“ Plank
18.04 Vesper Blinde Komponist(inn)en Werke von Landini, Paumann, Paradis, W.A. Mozart
19.04 Hörspiel **„20 Zigaretten“** Von Marcy Kahan Mit Lorenzo Liebetanz, Jona Mues u.a.
20.03 Wittener Tage für neue Kammermusik 2025 Mit Reinhard Kröhnert, Alex Becker Anschl.: **Wittener Tage für neue Kammermusik 2025** Kopfhörerkonzert **Glojnaric** Songs for the End of the World (2025) für Sopran, modifiziertes Streichquartett und drahtlose Kopfhörer, Uraufführung 21.00 **Wittener Tage für neue Kammermusik 2025** **Tsao** Plus or Minus für zwei Klaviere und Elektronik, Uraufführung 22.00 **Wittener Tage für neue Kammermusik 2025** Werke von Finnissy, Miller 23.00 **Wittener Tage für neue Kammermusik 2025** Werke von Criton, Oliveros
0.03 ARD-Jazz. Die Nacht

RADIO HAMBURG

6.00 Easy am Morgen! Der Radio Hamburg Samstag Der Start ins Wochenende beginnt ganz easy mit Isaac Hoffmann. Mit ihm stimmt ihr euch von 6 bis 10 Uhr auf eure Shoppping-Tour ein, genießt ein langes Wochenend-Frühstück oder dreht eure Jogging-Runde um die Alster.
10.00 Die Zwei bis Drei! Eure Radio Hamburg Samstagsshow
15.00 Der Samstagnachmittag mit den Radio Hamburg Charts Moritz Maaß bringt euch mit den besten Mega-Hits durch den Samstagnachmittag.

RADIOPROGRAMM

HR 2

6.00 Musik am Morgen **Rachmaninow** Préludeg-Moll op. 23/5 **Mozart** Ballettmusik zur Oper „Idomeneo“ KV 367 **Vivaldi** Concerto d-Moll RV 565 **Gaubert** Ballade für Flöte und Klavier **Myslivecek** Sinfonie A-Dur **Dvorák** Drei Slawische Tänze op. 46 **Telemann** Concerto E-Dur **Smetana** „Sárka“ aus „Mein Vaterland“ **Schnittke** Suite im alten Stil **Bizet** „Carmen“ – Habanera „L'amour est un oiseau rebelle“ **Fauré** Pavane fis-Moll op. 50 **J.S. Bach** Violinsonate G-Dur BWV 1021 **Wagner** Ouvertüre zur Oper „Tannhäuser“ **Haydn** Andante con Variazioni f-Moll **Grieg** Solveigs Lied aus „Peer Gynt“ **Costa** Concerto grosso F-Dur op. 1/7 **Sibelius** Minnelied aus „Historische Szenen“ **Albinoni** Adagio g-Moll, bearbeitet für Trompete und Orgel 6.30 Zuspruch
9.30 hr2-kultur – kompakt
10.00 Treffpunkt hr-Sinfonieorchester
12.00 Hörbuchzeit
13.00 Hörbar
14.00 Archivschätze Das Beste aus (fast) 100 Jahren Radio
15.00 Musikland Hessen Aktuelle Berichte, Konzertmitschnitte und Hintergründe aus dem hessischen Musikleben.
18.00 hr2-kultur – kompakt
19.00 Jazz and More An den Rändern des Jazz
20.00 Oper **Giacomo Puccini: „Madama Butterfly“** Tragedia giapponese in drei Akten (Aufnahme vom 29. April 2025 aus der Berliner Philharmonie)
23.00 The Artist's Corner Strichcode. Elektroakustische Musik von Ralf Hoyer (* 1950)
0.03 ARD-Nachtkonzert

MDR KULTUR

6.00 Am Morgen
9.00 Feature Kinder des Krieges – Erinnerungen an Kindheitstage im Jahre 1945. Zwischen den Fronten – Von Böhmen bis in die Reichshauptstadt Von Alexa Hennings, Matthias Körner, Ruth Kinet, Tobias Barth Mit Lena Stolze, Henning Nöhren, Rolf Kühn, Tupac Mantilla. Regie: Nikolai von Koslowski (Prod.: RBB/ARD 2020)
9.35 Am Vormittag Wort zum Tag, aktuelle Empfehlungen für das Wochenende, Feuilleton und Stichtag
11.00 MDR Kultur trifft – Menschen von hier
12.00 Am Mittag Aktuelle Empfehlungen für das Wochenende Aktuelle Berichte zu den wichtigsten Themen des Tages.
14.00 Am Nachmittag Der Blick in die Welt bei MDR KULTUR international, aktuelle Berichte aus dem kulturellen und politischen Leben.
16.00 Studiosession
16.30 Am Nachmittag
18.00 MDR Kultur – Unter Büchern
19.00 Diskurs Gespräche mit führenden deutschsprachigen Intellektuellen über die essentiellen Fragen unserer Zeit.
19.30 Jazz Lounge Die perfekte Mischung für Jazz-Fans und Hörer, die mit Jazz einfach nur entspannt in den Abend starten wollen.
20.00 MDR Kultur Samstag Abend Im wechselnden Rhythmus übernehmen bei MDR Kultur Künstlerinnen und Künstler aus ganz unterschiedlichen Sparten das Zepter.
22.00 MDR Kultur im Konzert Populär
0.00 ARD-Jazz. Die Nacht

RBB

RADIO3

6.00 Am Morgen 6.10 Aktuell 6.20 Der Stichtag 6.40 Aktuell 6.50 Worte für den Tag
10.00 Klassik bis Zwei 10.10 Album der Woche 11.10 Gast 13.10 Kurz und gut
14.00 Blindverkostung
16.00 Deep Doku
17.00 Unser leben Aus Religion und Gesellschaft
18.00 Orte und Worte Mit Stephan Ozsváth
19.00 Holzapfels Klassik Moderation: Stephan Holzapfel
20.00 Oper **Giacomo Puccini: „Madama Butterfly“** Tragedia giapponese in drei Akten
23.00 The Voice Paolo Conte. Moderation: Ortrun Schütz
0.03 Das Nachtkonzert

KLASSIK RADIO

Hörertelefon: (09 00) 5 59 00 55 (99cent/Minute) e-mail: wunsch@klassikradio.de Internet: http:/www.klassikradio.de

5.00 Klassik Radio mit Stefan Ibelshäuser Stefan Ibelshäuser begleitet Sie am Wochenende. Starten Sie mit Klassik Radio, der schönsten Klassik und Filmmusik gut in den neuen Tag.
9.00 Klassik Radio mit Klara Jäger
13.00 Klassik Radio Spezial
13.30 Klassik Radio mit Sabrina Gander
17.00 Die Klassik Radio Gesunde Stunde
18.00 Klassik Radio mit Sabrina Gander
19.00 Klassik Radio mit Evita Helling
21.00 Musik zum Entspannen & Genießen

BR-KLASSIK

6.05 Auftakt Werke von Dring, Verdi, R. Schumann, Dvorák, Schubert, Platti, Titz, Humperdinck u. a.
8.05 Piazza 8.30 CD-Tipp 8.57 Werbung 9.30 Kulturszene 10.30 Zoom
11.05 Meine Musik
12.05 Divertimento Werke von Vill, Waldenmaier, Jos. Strauß, E. Fischer, Carste
13.05 Cantabile Werke von Jurmann, Heymann, Marcuse, Rodgers, Gershwin u. a.
14.05 KlassikPlus „Dona nobis pacem“ – „Give peace a chance“ – Wie klingt der Frieden?
15.05 On stage Junge Interpreten **W.A. Mozart** „Le nozze di Figaro“, Ouvertüre **Dvorák** Romanze f-Moll op. 11; Emma Roijackers, Violine **Weber** Konzertstück f-Moll op. 79; Shane van Neerden, Klavier **W.A. Mozart** Klarinettenkonzert A-Dur KV 622
17.05 Do Re Mikro Das Geheimnis – Shirley Bones: Das Blaubeer-Komplott
18.05 Jazz und mehr Die Lesbaren (2). Mit Musik von Meredith Monk, Dave Brubeck, Heinz Sauer, Martial Solal, Jutta Hipp u. a.
19.05 Musik der Welt Die Vielfalt globaler Sounds. Basar – Aktuelles aus der Szene
20.03 Oper **Giacomo Puccini: „Madama Butterfly“** Tragedia giapponese in drei Akten (Aufnahme vom 29. April 2025 in der Berliner Philharmonie)
23.03 Forum Alte Musik **Hasse** „Aure liete intorno a Clori“ **Platti** Sonata seconda **Hasse** „Orgoglioso fiumicello“ **Platti** Ricercar Nr. 2 **Hasse** „Pur ti stringo in questo petto“
0.03 Das Nachtkonzert

DLF KULTUR

5.05 Aus den Archiven
6.05 Studio 9 6.20 **Wort zum Tage** Marie Marondel, Berlin, Evangelische Kirche
9.05 Im Gespräch
11.05 Lesart
12.05 Studio 9
13.05 Breitband
14.05 Rang 1
14.30 Vollbild
16.05 Echtzeit
16.50 Hörspiel **„1001 Nacht“ (55/66)** Von Judith Lorentz, Roxana Samadi Mit Roxana Samadi, Jasmin Shakeri, Susana Abdulmajid
17.05 Studio 9 kompakt
17.30 Tacheles
18.05 Feature „Ich bin doch keine trächtige Ratte“. Medikamentenversuche an Schwangeren in der Charité
19.05 Oper **Vincenzo Bellini: „Norma“** Tragedia Lirica in zwei Akten Mit Juan Diego Flórez, Ildebrando D'Arcangelo, Federica Lombardi, Vasilisa Berzhanskaya, Anna Bondarenko, Hiroshi Amako, Konzertvereinigung Wiener Staatsopernchor, Orchester der Wiener Staatsoper, Michele Mariotti (Leitung)
22.00 Die besondere Aufnahme „Spätromantische Schwärmerei“. Lieder von Gustav Mahler, Alma Mahler-Werfel, Erich Wolfgang Korngold und Alexander von Zemlinsky
23.05 Fazit 23.50 Kulturpresseschau
0.05 Neue Musik Selbstzerstörerisch. Autodestruktive Strategien in der Musik
1.05 Diskurs
2.05 Klassik – Pop – et cetera Mit Philipp Felsch (Historiker und Kulturwissenschaftler)
3.05 Tonart Urban

DEUTSCHLANDFUNK

5.05 Spielraum
5.35 Presseschau
5.40 Spielraum
6.05 Kommentare und Themen der Woche
6.10 Informationen
9.05 Kalenderblatt Vor 250 Jahren: Alexander Cumming erhält ein Patent auf sein Wasserklosett
9.10 Wochenendjournal
10.05 Klassik – Pop – et cetera Mit Philipp Felsch (Historiker und Kulturwissenschaftler)
11.05 Gesichter Europas Addio Risotto? Die italienischen Reisbauern und der Klimawandel
12.10 Informationen
13.10 Kommentare und Themen der Woche
13.30 Eine Welt
14.05 Campus und Karriere
15.05 Corso
16.05 Büchermarkt
16.30 Computer und Kommunikation
17.05 Streitkultur
17.30 Kultur heute Die Sendung liefert die wichtigsten und aktuellsten Informationen über die kulturellen Ereignisse des Tages. Dabei geht es zum einem Theater- und Kinopremieren, um die Eröffnung von Kunstausstellungen und um kulturelle Veranstaltungen und Diskussionsforen.
18.10 Infos am Abend
18.40 Hintergrund
19.05 Kommentare und Themen der Woche
19.10 Sport am Samstag
20.05 Hörspiel
22.05 Atelier neuer Musik Jetzt und ein anderes Mal. Zygmunt Krauze – kompozytor i pianista
22.50 Sport aktuell
23.05 Lange Nacht Wasser und Salz, Bismarck und Musik. Eine Lange Nacht über Bad Kissingen
2.05 DLF Radionacht

SA

WDR 5

6.00 ARD-Infosamstag 6.55 **Kirche in WDR 5** Superintendent Steffen Riesenberg, Bottrop
7.04 Morgenecho
9.45 ZeitZeichen 03. Mai 1940: Geburtstag des Musikproduzenten „Conny“ Plank
10.04 Töne, Texte, Bilder
11.04 Satire Deluxe
12.00 Der Tag um zwölf
12.10 Europamagazin
13.04 Lokalzeit Stadtgespräch
14.04 Allesin Butter – Das Magazin fürs Genießen
15.04 Unterhaltung am Wochenende Hart an der Grenze Mit Wilfried Schmickler (Aufnahme vom 26. April aus der Viller Mühle in Goch)
17.04 Hörspiel „Tödlicher Stachel“ Von Gabriele Wolff
18.00 Der Tag um Sechs
18.10 WDR 5 Sport
19.04 Hörspiel „Ein Versteck wie damals“ Von Stephanie Menge
20.03 Westart Lesen
21.03 Ohrclip
22.03 ARD-Infonacht
0.00 ARD-Infonacht

MDR AKTUELL

5.00 Stunden-Programmschema 5.06 Aktuelle Berichte Hintergründe und Interviews 5.13 Börse in Frankfurt, New York und Tokio 5.15 Kurznachrichten 5.17 Berichte zum Zeitgeschehen mit Service, Tipps und Kultur 5.28 Wetter 5.29 Ausblick auf die kommende halbe Stunde 5.36 Aktuelle Berichte 5.40 Sport 5.45 Kurznachrichten 5.47 Aktuelle Berichte 5.58 Wetter 5.59 **Ausblick auf die kommende Stunde**

R.SH

6.00 Schönes Wochenende!
9.00 Schönes Wochenende!
16.00 #neuehits mit Peggy Jeden Samstag ab 16 Uhr hat Peggy Schmidt die besten Hit-Tipps, Interviews mit den Stars und jede Menge Spaß für euch.
18.00 R.SH: Partytime! Die Show zum Mitmachen und Mitschnacken.
0.00 Die Nacht in Schleswig-Holstein! Für Nachtschwärmer und Nachtarbeiter: Alle frischen Hits in Schleswig-Holsteins bestem Mix!

WDR 2

6.00 Das Morgenmagazin Darin: zur vollen und zur halben Stunde WDR aktuell
9.00 Die Steffi Neu Show Darin: zur vollen und zur halben Stunde WDR aktuell 11.45 Der Stichtag
14.00 WDR 2 Liga Live
18.00 Hausparty Darin: zur vollen Stunde WDR aktuell
21.00 WDR 2 POP. Die Abendshow Darin: zur vollen Stunde WDR aktuell
0.00 WDR 2 Popnacht Anschl.: Darin: zur vollen Stunde WDR aktuell

HR 4

Postanschrift: Hessischer Rundfunk Welle hr4 34114 Kassel-Wilhelmshöhe

6.00 hr4 – Mein Samstagmorgen in Hessen 9.45 Haus und Garten
10.00 hr4 – Britta am Samstag
13.00 hr4 bis fünf
17.00 Die ARD-Schlagerparty
20.00 Die ARD-Schlagerparty Die Party zum Wochenende mit den besten Schlagern und Oldies zum Mitfeiern.
0.00 Die ARD-Schlagernacht

MDR 1

SACHSEN-ANHALT

6.00 Der lange Sonnabend 6.50 An(ge)dacht! 8.50 An(ge)dacht! 11.40 **Geschichten aus Sachsen-Anhalt** Tauchen Sie mit unseren Reportern ein in die reiche Historie unseres Landes
12.00 Ihr Wochenende 12.00 Der Tag in Sachsen-Anhalt 17.00 Der Tag in Sachsen-Anhalt 17.10 Bundesliga-Schlusskonferenz
18.00 Die Ü40-Party – Fabelhaft Feiern
23.00 ARD-Hitnacht

RADIO 21

7.00 Der Rockbaron Während ihr euch am Samstag nochmal gemütlich im Bett umdreht, ist der Rockbaron schon für euch im Studio und bringt euch den besten Start ins Wochenende!
14.00 Die Rockarena
20.00 Giganten des Rock Immer mittwochs und samstags ab 20 Uhr nehmen wir eine Stunde einen Giganten des Rock unter die Lupe. Egal ob AC/DC, Bruce Springsteen, Metallica, die Rolling Stones oder Rammstein.
21.00 Bester Rock 'N Pop Non-Stop

WDR 4

6.00 WDR 4 mit Manuel Unger Mit Manuel Unger 8.55 Kirche in WDR 4
9.00 WDR 4 Christian Terhoeven am Samstag 12.00 Der Tag um zwölf
14.00 WDR 4 mit Bernd Brüggemann 18.00 Der Tag um Sechs
19.00 Discothek im WDR
20.00 WDR 4 Der Samstagabend Mit Alix Gabele
0.00 ARD-Hitnacht Der musikalische Schwerpunkt der Sendung liegt auf einem Mix aus der besten Musik der vergangenen fünf Jahrzehnte.

COSMO

8.00 Cosmo Das Morgenmagazin wendet sich an ein kosmopolitisches, urbanes Publikum im Alter von ca. 30 bis 50 Jahren, das an Internationalität, Vielfalt und einer besonderen Musikfarbe Interesse hat.
13.00 Cosmo Das Magazin wendet sich an ein kosmopolitisches, urbanes Publikum im Alter von ca. 30 bis 50 Jahren, das an Internationalität, Vielfalt und einer besonderen Musikfarbe Interesse hat.
18.00 Selektor
0.00 Schwarz zu blau

SO

Tagestipps

KONZERT **22.00** BREMEN ZWEI

Hille Perl, eine der international erfolgreichsten deutschen Gambistinnen, trat in ihrer Heimatstadt Bremen auf

Harmonien der Welt

MITSCHNITT Inspiriert von den „Lichten Gedichten" des deutschen Schriftstellers Robert Gernhardt und der Musik von Komponisten wie John Dowland oder Tobias Hume, fanden in diesem Konzert der Reihe „Harmonien der Welt" moderne Lyrik und Alte Musik zueinander. Ein Ensemble rund um den Countertenor Franz Vitzthum erforschte so, warum zeitlose Melancholie und Humor alles andere als gegensätzlich sind (von 2020). **120 Min.**

FÜR KINDER **8.05** DLF KULTUR

Emily will klettern

HÖRSPIEL Emily möchte ihren Geburtstag in einer Kletterhalle feiern. Ihre Mama hat einen neuen Freund, und dessen Sohn geht klettern, aber ob der ihr hilft, ist ganz ungewiss, Emily kennt ihn noch gar nicht. – Von Maraike Wittbrodt, mit Friederike Kempter (Foto). **55 Min.**

UMWELT **9.30** DEUTSCHLANDFUNK

Knappe Ressourcen

FEATURE Das Recht auf Trinkwasser ist seit 2010 ein Menschenrecht. Durch Klimaerwärmung und Bevölkerungswachstum verschärft sich jedoch der Wettlauf um Wasser. Privatisierungen und Missmanagement führen zu sozialen und ökologischen Problemen. **30 Min.**

KONZERT **21.30** NDR KULTUR

Classic meets Soul

MITSCHNITT Klassik und Soul wurden in diesem Konzert innovativ vereint. Als Solsitin trat die Schweizer Sängerin Stefanie Heinzmann auf (Foto), am Pult der NDR Radiophilharmonie stand der gebürtige Braunschweiger Miki Kekenj (vom 27./28.3.). **150 Min.**

ARD-NACHTKONZERT

0.03 **J.S. Bach** Präludium und Fuge Es-Dur BWV 552; MDR-Sinfonieorchester, Ltg.: Jun Märkl **E.W. Wolf** Sinfonie C-Dur; Franz-Liszt-Kammerorchester Weimar, Ltg.: Nicolás Pasquet **Pärt** „Mein Weg"; MDR-Sinfonieorchester, Ltg.: Kristjan Järvi **Lütgen** Quartett Es-Dur op. 19; Hornquartett des Rundfunk-Sinfonieorchesters Leipzig **Mendelssohn** Sinfonie Nr. 2 B-Dur „Lobgesang"; Ilse Eerens, Esther Dierkes, Sopran; Maximilian Schmitt, Tenor; MDR-Rundfunkchor und -Sinfonieorchester, Ltg.: Risto Joost 2.03 **Eller** „Sinfonische Legende" **Bonis** Klavierquartett B-Dur op. 69 **Weber** Klarinettenkonzert Nr. 1 f-Moll **J. Haydn** Klaviertrio C-Dur Hob. XV/27 **Debussy** „La mer" 4.03 **Tschaikowski** „Hamlet", Ouvertüre **Beethoven** Klavierquartett C-Dur Woo 36 Nr. 3 **Dittersdorf** Sinfonie C-Dur „Die vier Weltalter" 5.03 Werke von Mendelssohn, Vivaldi, Schubert, Smetana u. a.

Podcast · Mehrkanalton · Für Kinder · Hörspiel

4. MAI

NDR 1

NDR 90,3

„Wir sind Hamburg"

6.00 Hamburger Hafenkonzert Die älteste Radiosendung der Welt
8.00 Sonntags bei uns
8.30 Wi snackt platt
9.00 Hamburg am Sonntag 12.30 Europa-Wetter
14.00 Hamburg am Nachmittag 16.30 Sportplatz
18.00 Sportplatz Hamburg
19.00 Hamburger Hafenkonzert Die älteste Radiosendung der Welt
21.00 NDR 1 – Die beste Musik für den Norden
23.00 ARD-Hitnacht

WELLE NORD

„In Schleswig-Holstein zu Hause"

6.00 Moin Schleswig-Holstein 7.30 Gesegneten Sonntag
10.00 Moin! S-H – Mein Wochenende
14.00 Moin! S-H – Mein Wochenende
18.00 Moin! S-H
21.00 NDR 1 – Die beste Musik für den Norden
23.00 ARD-Hitnacht

NIEDERSACHSEN

„Das ist Radio"

6.00 Der Sonntag 9.20 Mitten im Leben
11.00 Stars am Sonntag
12.00 Der Sonntag
17.30 Sport aktuell
18.00 Düt un dat op Platt Plattdeutsches Magazin
20.00 Unsere Oldies nonstop 20.50 Nachtgedanken
21.00 NDR 1 – Die beste Musik für den Norden
23.00 ARD-Hitnacht

RADIO MV

„Für uns in Mecklenburg-Vorpommern"

6.00 Plattdütsch an'n Sünndag Plattdütsche Reportagen und lustige Geschichten 7.45 Treffpunkt Kirche
9.00 Ihr Lieblingsmix am Wochenende
14.00 Ihr Lieblingsmix am Wochenende
19.00 Kunstkaten Künstler aus MV in Aktion und im Gespräch
20.00 Dat Beste ut de Plappermoehl / Hürspäl Lütt Stunn' Lüdsnack, Musik un süst noch wat
21.00 NDR 1 – Die beste Musik für den Norden
23.00 ARD-Hitnacht

NDR 2

6.00 Das Wochenende Mit allen Infos und bester NDR 2 Musik Mit Christopher Scheffelmeier 9.15 Moment mal
11.00 Das Wochenende
16.00 Das Wochenende Mit Dirk Böge 16.30 NDR 2 Sport 17.30 NDR 2 Sport
18.00 NDR 2 Soundcheck Neue Musik Mit Dirk Böge
21.00 NDR 2 Pop – Die Abendshow Mit Michael Reufsteck
0.00 NDR 2 Popnacht

NDR INFO

6.04 Recherchen, Reportagen, Gespräche
6.34 Recherchen, Reportagen, Gespräche
7.04 vertikal – horizontal
7.34 Recherchen, Reportagen, Gespräche
8.04 Mikado am So. – Radio für Kinder
9.04 Infoprogramm
9.34 Zwischen Hamburg und Haiti
10.00 Ev. Gottesdienst Abschlussgottesdienst vom 39. Deutschen Evangelischen Kirchentag in Hannover Hanna Reichel (Predigt)
11.04 Das Feature
12.00 Der Presseclub
13.04 Infoprogramm
13.34 vertikal – horizontal
14.04 Zwischen Hamburg und Haiti
14.34 Recherchen, Reportagen, Gespräche
15.04 Das Feature
16.04 Recherchen, Reportagen, Gespräche
16.34 Recherchen, Reportagen, Gespräche
17.04 Synapsen. Ein Wissenschaftspodcast
18.04 Ausland – das Magazin
18.34 Infoprogramm
19.03 Recherchen, Reportagen, Gespräche
19.33 Recherchen, Reportagen, Gespräche Die Sendereihe bietet spannende Recherchen, hintergründige Reportagen und aufschlussreiche Gespräche zu interessanten Themen aus den Bereichen Politik, Gesellschaft oder Wirtschaft.
20.15 ARD-Infoabend Hintergrund
20.33 ARD-Infoabend Podcast Recherchen, Reportagen, Gespräche
22.00 ARD-Infonacht In der ARD-Infonacht geben die Moderatoren den Hörern einen Überblick über das aktuelle Weltgeschehen. Hier gibt es das Wichtigste vom Sport, Berichte aus der Wirtschaft, politische Interviews und Kommentare.
0.00 ARD-Infonacht Gut informiert durch die Nacht

NDR KULTUR

6.00 Chormusik Die Musik von Blasius Amon
7.00 Mikado
8.00 Kantate
8.40 Glaubenssachen Glaubensfest in der Geburtsstadt. Der 39. Deutsche Evangelische Kirchentag in Hannover
9.00 Der Sonntag 10.40 Lauter Lyrik
13.00 Das Konzert Musikwoche Hitzacker 2025 – Abschlusskonzert Werke von Purcell, Muffat, Schmelzer, Biber, Muffat, J. Jenkins, W. Lawes, Purcell, Blow
15.00 Das Gespräch
15.30 Philipps Playlist
16.00 vertikal – horizontal
17.00 Chormusik 100 Jahre Rundfunkchor Berlin Von Marcus Stäbler
18.00 Feature
19.00 Hörspiel **„Die lauschenden Wände" (2/2)** Von Valerie Stiegele Nach dem Roman „The listening walls" von Margret Millar Mit Ingrid Andree, Donata Höffer, Marlen Diekhoff, Gottfried John, Horst Mendroch
20.00 Sonntagsstudio Christoph Kramer stellt seinen Debütroman „Das Leben fing im Sommer an" vor Moderation: Alexander Solloch (Aufzeichnung einer Veranstaltung vom 25.04.2025 im Literarischen Salon in Hannover)
21.30 Das Konzert NDR Radiophilharmonie: Freistil F3 „Heinzmann" **Heinzmann** Celebrating Love & Live (Aufzeichnung vom 27./28.3.2025 im NDR Konzerthaus Hannover)
0.03 Nachtkonzert

N-JOY

6.00 Enjoy the Music
8.00 Best-of der N-JOY Morningshow mit Martina&Greg
10.00 N-JOY – Nur für die Ehre
14.00 N-JOY Weekend Die meisten Hits von heute
18.00 N-JOY – Enjoy the Music Der N-JOY Musik-Mix pur: Eure Lieblingslieder, die besten aktuellen Songs und spannende neue Musik – nonstop! 18.00 N-JOY News
20.00 N-JOY Weltweit Die ARD-Auslandskorrespondenten zu neuen Trends aus den Metropolen 20.00 N-JOY News
21.00 Flexikon 21.00 N-JOY News
22.00 Enjoy the Music
0.00 Die junge Nacht der ARD

BREMEN ZWEI

6.00 Classical
8.00 Der Sonntagmorgen
12.00 Mare Radio Wohnen
14.00 Der Sonntagnachmittag
18.00 Hörspiel **„Lost in Neulich – Kein Dorf für Anfänger" (9+10/18)** Von Natalie Tielcke Mit Tessa Mittelstaedt, Martin Engler, Christoph Moreno, Sidney Fahlisch, Cornelia Lippert, Thomas Arnold, Matthias Bundschuh, Reiner Schöne. Regie: Roman Ruthard (Produktion: RB/MDR/SWR/BR/SR 2024)
19.00 Klassikwelt
22.00 Klassikwelt in concert Harmonien der Welt 2020: Der alte und der junge Dichter. Kompositionen von John Dowland, Tobias Hume, Johann Nauwach, Johann Philipp Krieger, Thomas Campion, Jakob Kremberg, Johann Philipp Krieger, Andreas Hammerschmidt, Adam Krieger (Mitschnitt vom 6. Juli 2020, Bremen, Sendesaal Bremen)
0.00 Die Nacht

BREMEN EINS

6.00 Der Sonntag
8.00 Der Sonntagmorgen
10.00 Der Sonntag aus Bremerhaven
13.00 Das Wochenende
18.00 Beat-Club
20.00 Der Sonntagabend Lassen Sie das Wochenende entspannt ausklingen mit viel Musik und Musikgeschichten. Wir begleiten sie durch den Abend mit den „Größten Hits aller Zeiten".
0.00 ARD-Hitnacht

BREMEN VIER

6.00 Bremen Vier läuft... schönes Wochenende Noch wach oder schon wach? Bremen Vier für Nachtschwärmer und Frühaufsteher am Sonntagmorgen: gut gelaunt und gut informiert in den Tag! So klingt jetzt!
8.00 Zebra Vier
11.00 Bremen Vier läuft... schönes Wochenende
16.00 Eure Top 100 Jeden Sonntag von 16 bis 20 Uhr spielen wir das Beste aus eurer Top 100. .
20.00 Pop – Die Abendshow Mit der besten Playlist fürs Bremen-Vier-Land, Comedy, Musiknews und aktuellen Updates begleiten wir Euch durch den Abend.
0.00 Die Bremen Vier Popnacht

WDR 3

6.04 Am Sonntagmorgen **Baset** Sinfonie Nr. 2 **Aguado** Rondo brillante op. 2,2 **de Arriaga** Tema variado en cuarteto op. 17 **Soler** Fandango d-Moll **de Falla** Suite populaire espagñole
7.04 Geistliche Musik Sonntag Misericordias Domini Werke von Pallavicino, Desprez, Delalande, Boëly, Franck, J.S. Bach, Schubert 8.00 Bachkantate
8.30 Lebenszeichen
9.04 Lieblingsstücke Es gibt Musik, der bleibt man ein ganzes Leben lang treu. Denn sie weckt Erinnerungen oder hellt die grauen Tage auf. 12.04 WDR 3 Meisterstücke
13.04 WDR 3 persönlich Mit Daniel Hope
15.04 Kulturfeature Umgang mit den Tätern. NS-Erinnerungskultur heute. Von Horst Konietzny (Produktion: WDR 2025)
16.04 Klassik Klub
17.45 ZeitZeichen 04. Mai 1630: Eine Neunjährige wird als Hexe hingerichtet Von Heiner Wember
18.04 Forum
19.04 Hörspiel **„Aus dem Leben David Copperfields" (2/10)** Von Otto C. S. Bielen Nach Charles Dickens
20.03 Wittener Tage für neue Kammermusik 2025
23.03 Studio Neue Musik Harin Choi: In(ner) Our Peace (2022/25); Kurt Egemen: Change of Discourse (2021); Beniamino Fiorino: Underwater Music #1 (2023); Jiaying He: Wunderland (2025); Farhad Ilagi Hosseini: Unraumreflexionen (2025); Hanurij Lee: Stuff #2 (I-VI) (2025) (Internationale Ensemble Modern Akademie)
0.03 ARD-Nachtkonzert

RADIO HAMBURG

7.00 Der Sonntagmorgen mit Radio Hamburg Euer Sonntagmorgen beginnt mit Moritz Maaß und der Kirchensendung. Mit ihm startet ihr bis 9 Uhr ganz gemütlich den letzten Wochentag.
9.00 Der Radio Hamburg Musikwunschsonntag Sonntags entspannt auf der Couch liegen und euren Lieblings-Mega-Hit bei eurem Lieblingssender Radio Hamburg hören? Kein Problem! Denn wir haben für euch den großen Musikwunschsonntag!

HÖRZU RADIOPROGRAMM

HR 2

6.00 Geistliche Musik Werke von Pallavicino, Desprez, Delalande, Boëly, Franck, J.S. Bach, Schubert
7.30 Morgenfeier
8.00 Hörspiel **„Die Glitzer-Gang" (3/6)** Von Arne Salasse Mit Jens Wawrczeck Regie: Janine Lüttmann
8.30 Am Sonntagmorgen
11.30 Camino
12.00 Literaturland Hessen
13.00 Kaisers Klänge
14.00 Hörspiel **„Briefe aus der Hölle"** Von Andreas Weiser Augenzeugenberichte aus Ausschwitz Mit Martin Engler, Tonio Arango, Robert Gallinowski, Patrick Güldenberg, Matthias Bundschuh, Wolfram Koch, Nina Ernst
15.45 Klassikzeit Händel Concerto grosso h-Moll op. 6/12 **Tschaikowski** 6. Sinfonie h-Moll op. 74 „Pathétique" **Martin** Ballade **Strauß** Perpetuum mobile op. 257
17.00 Menschen und ihre Musik
18.00 ARD radiofeature Land unter – Doku über den Küstenschutz an Nord- und Ostsee Von Nikolas Golsch (Produktion: Radio Bremen 2025)
19.00 Die hr-Bigband Jazzclub in Studio II (2). Keechero Reloaded & Felix Fromm Sextett (Hessischer Rundfunk, Hörfunkstudio II, Frankfurt, Februar 2025)
20.00 Konzertsaal Rheingau Musik Festival **J.S. Bach** Messe h-Moll BWV 232 (Aufnahme vom 11. Juli 2024 aus der Basilika von Kloster Eberbach)
22.00 Notenschlüssel Beethoven: 6. Sinfonie F-Dur op. 68 „Pastorale" Mit Paul Bartholomäi
23.30 Hörbar
0.03 ARD-Nachtkonzert

MDR KULTUR

6.00 MDR Kultur am Sonntagmorgen 6.30 Latate
10.00 Gottesdienst Die Übertragung von katholischen und evangelischen Gottesdiensten aus wechselnden Kirchen in ganz Deutschland ermöglicht es Gläubigen, die keine Kirche aufsuchen können, an der heiligen Messe teilzunehmen.
11.00 Sonntagsraten Radioquiz Anregende Unterhaltung rund um drei interessante Rätselfragen.
12.00 MDR Kultur – Café Gespräche in entspannter Atmosphäre mit prominenten Gästen, die persönliche Einblicke in ihr Leben geben und über aktuelle Projekte berichten.
13.00 MDR Kultur am Sonntagnachmittag Mit aktuellen Beiträgen aus Kultur, Gesellschaft, Natur und Wissenschaft, außerdem „Das schöne Buch" 15.05 Diskurs 17.00 Folk und Welt
19.00 Jazz Lounge Die perfekte Mischung für Jazz-Fans und Hörer, die mit Jazz einfach nur entspannt in den Abend starten wollen.
19.30 MDR Kultur im Konzert
22.00 Schöne Töne Mit Sven Helbig Alles, was dem Dresdner Komponisten und Musiker Sven Helbig auf seinen musikalischen Reisen begegnet, auffällt, zugesteckt wird und gefällt – besonders, wenn Orchesterinstrumente darin klingen – das sind die „Schönen Töne". Aber auch Schönes weit ab des Orchestergrabens, ob Zeitgenössisches, Electronica, Ambient, neu oder uralt, wird zu einem ganz persönlichen wöchentlichen Mix.
0.00 Die Nacht

RBB

RADIO3

6.00 Am Morgen
7.00 Ohrenbär
8.00 Klassik für Kinder
9.00 Lebenswelten Im Zweiten Weltkrieg verschollen – bis heute vermisst. 80 Jahre DRK-Suchdienst
9.30 Bachkantate
10.00 Ev. Gottesdienst Abschlussgottesdienst vom Kirchentag in Hannover
11.00 Sonntagskonzert Werke von d'Indy, R. Schumann, Dvorák, R. Strauss, Beethoven
14.00 Claudio Abbado „Herr Generalmusikdirektor von Wien". Abbado und die Wiener Philharmoniker
16.00 Hörspiel
17.00 Das Gespräch
18.00 Die Literaturagenten
20.00 Konzert
23.00 Global Sounds
0.03 Das Nachtkonzert

KLASSIK RADIO

Hörertelefon: (09 00) 5 59 00 55 (99cent/Minute)
e-mail: wunsch@klassikradio.de
Internet: http:/www.klassikradio.de

6.00 Klassik Radio mit Stefan Ibelshäuser
7.00 Kirche
8.00 Klassik Radio mit Stefan Ibelshäuser
9.00 Klassik Radio mit Thomas Ohrner
11.00 Klassik Radio Spezial
12.00 Klassik Radio mit Thomas Ohrner
14.00 Klassik Radio Lesezeit
15.00 Klassik Radio mit Sabrina Gander
17.00 Klassik Radio Spezial
17.30 Klassik Radio mit Sabrina Gander
19.00 Die Till Brönner Show bei Klassik Radio
21.00 Musik zum Entspannen & Genießen

BR-KLASSIK

6.05 Auftakt Werke von Brahms, Geminiani, d'Indy, Mendelssohn, Purcell, Rota, Farrenc
7.05 Laudate Dominum Werke von Patiño, Sweelinck, Monteverdi, Buxtehude
8.05 Die Bach-Kantate Johann Sebastian Bach: „Der Herr ist mein getreuer Hirt" BWV 112 Anschl.: Johann Georg Pisendel: Violinkonzert F-Dur; Francesco Maria Veracini: Ouvertüre Nr. 6 g-Moll; Georg Friedrich Händel: Concerto grosso F-Dur HWV 320; Georg Böhm: „Vater unser im Himmelreich"
9.05 Das Musikrätsel
10.05 Sinfonische Matinée Werke von Dvorák, Rameau, Berlioz, Beethoven, Smetana
12.05 Tafel-Confect 12.30 Das Tafel-Confect-Update
13.05 Après-midi Weber „Oberon", Ouvertüre **R. Schumann** Sinfonie Nr. 3 Es-Dur „Rheinische" **Brahms** Klavierkonzert Nr. 1 d-Moll Anschließend: **Barrios** „La catedral", Allegro solemne **Sinesi** „Cielo abierto" **Pereira** „Bate Coxa"
15.05 Wunsch:Musik
17.05 Do Re Mikro Mit Wut im Bauch
18.05 Cinema
19.05 Konzertabend Ravel „Le tombeau de Couperin" **Korngold** Violinkonzert D-Dur op. 35 **Strawinsky** „L'Oiseau de feu", Suite
21.03 Operetten-Boulevard Mit Amelie Pauli
22.03 Der Chor des Bayerischen Rundfunks Werke von Schubert, J.S. Bach
23.03 Musik der Welt Das Ensemble Los Temperamentos und die Musik Südamerikas
0.03 Das Nachtkonzert

DLF KULTUR

6.55 Wort zum Tage Christliche Wissenschaft
7.05 Feiertag Heilige Pforten. Zugänge zum Heiligen Jahr 2025
7.30 Kakadu für Frühaufsteher Wie entstehen Vulkane? Moderation: Tim Wiese
8.00 Kakadu
8.05 Hörspiel „Emily will klettern" Von Maraike Wittbrodt
9.00 Kakadu
9.04 Kakadu
10.05 Plus Eins
12.05 Studio 9 kompakt
12.30 Die Reportage
13.05 Sein und Streit
14.05 Religionen
15.05 Interpretationen In sein geliebtes Italienisch übertragen. Arrigo Boitos Oper „Mefistofele" nach Goethes „Faust" Gast: Omer Meir Wellber (Dirigent)
17.05 Studio 9 kompakt
17.30 Nachspiel 18.05 **Nachspiel. Feature** Helden ohne Glanz. NS-Täter und Mitläufer im Fußball
18.30 Hörspiel „Die Blendung" (2/2) Von Helmut Peschina
20.00 Konzert Sibelius „Die Waldnymphe", Tondichtung op. 15 **Tschaikowski** Variationen über ein Rokoko-Thema für Violoncello und Orchester A-Dur op. 33 **Pärt** „Swansong" für Orchester **Sibelius** Sinfonie Nr. 5 Es-Dur op. 82; Alexey Stadler, Violoncello; Staatskapelle Weimar, Ltg.: Olari Elts (Aufzeichnung vom 27.04.2025, Weimarhalle)
22.05 Literatur „Nirgends, Geliebte, wird Welt sein, als innen". Die Heimatsuche des Dichters Rainer Maria Rilke
23.05 Fazit 23.50 Kulturpresseschau
0.05 Das Podcastmagazin
1.05 Tonart

DEUTSCHLANDFUNK

5.05 Auftakt
6.05 Kommentare und Themen der Woche
6.10 Geistliche Musik Werke von Desprez, Pachelbel, J.S. Bach, W.A. Mozart, Sibelius, Nordqvist
7.05 Info und Musik
8.35 Am Sonntagmorgen
8.50 Presseschau
9.05 Kalenderblatt Vor 45 Jahren: Jugoslawiens Staatschef Tito gestorben
9.10 Die neue Platte
9.30 Essay und Diskurs
10.05 Ev. Gottesdienst (Direkt vom Kirchentag aus Hannover)
11.05 Interview
11.30 Sonntagsspaziergang
13.05 Informationen
13.30 Zwischentöne
15.05 Rock et cetera
16.10 Büchermarkt
16.30 Forschung
17.05 Kulturfragen
17.30 Kultur heute
18.10 Infos am Abend
18.40 Hintergrund
19.05 Kommentare und Themen der Woche
19.10 Sport am Sonntag
20.05 Feature „Ich bin doch keine trächtige Ratte". Medikamentenversuche an Schwangeren in der Charité Von Charly Kowalczyk Mit Daniel Minetti, Christin König. Regie: Friederike Wigger, Ingo Kottkamp (Prod.: Deutschlandfunk Kultur/SWR 2022)
21.05 Konzertdokument der Woche Carissimi Militia est; Apritevi inferni; Cinfitebor tibi Domine; Judicium Salomonis; Audivi vocem de caelo; Ecce nos reliquimus omnia; Historia di Jephte (Aufnahme vom 25.1.2025 aus der Friedrich-Ebert-Halle, Hamburg)
23.05 Der Tag
23.30 Sportgespräch
0.05 DLF Radionacht

SO

WDR 5

6.04 Das philosophische Radio
7.04 Hörspiel „Ein Versteck wie damals" Von Stephanie Menge
8.04 Lebenszeichen
8.40 Das Geistliche Wort
9.04 Diesseits von Eden
9.45 ZeitZeichen 04. Mai 1630: Eine Neunjährige wird als Hexe hingerichtet
10.00 Ev. Gottesdienst
11.04 Innenwelt – Der Psychologie-Podcast von WDR 5
12.03 Presseclub
12.45 Presseclub – nachgefragt
13.04 Radiofeature
14.04 Interview der Woche
14.30 Weltspiegel Podcast
15.04 Zwei Seiten
16.04 Ohrclip
17.04 Hörspiel „Die Nacht im ewigen Licht" (1/2) Von Steffen Kopetzky
18.00 Der Tag um Sechs
18.10 Auslandsreportage
18.30 Tiefenblick
19.04 MausLive
20.03 Kölner Treff
21.03 Satire Deluxe Mit Axel Naumer, Henning Bornemann
22.03 ARD-Infonacht
0.00 ARD-Infonacht

MDR AKTUELL

5.00 Stunden-Programmschema 5.06 Aktuelle Berichte 5.13 Börse in Frankfurt, New York und Tokio 5.15 Kurznachrichten 5.17 Berichte zum Zeitgeschehen mit Service, Tipps und Kultur 5.28 Wetter 5.29 Ausblick auf die kommende halbe Stunde 5.36 Aktuelle Berichte 5.40 Sport 5.45 Kurznachrichten 5.47 Aktuelle Berichte und Regionales aus Thüringen, Sachsen, Sachsen-Anhalt 5.59 **Ausblick auf die kommende Stunde**

R.SH

7.00 R.SH: Kirche & Glaube!
10.00 R.SH: Kock am Sonntag! R.SH – Chefkorrespondent Carsten Kock blickt auf das politische Geschehen der Woche und hakt nach bei den Themen, über die Schleswig-Holstein spricht. Kompetent. Korrekt. Kock.
12.00 R.SH: Am Sonntag!
18.00 Die R.SH – Barba Radio Show!
21.00 Alle frischen Hits in Schleswig-Holsteins bestem Mix!
0.00 Die Nacht in Schleswig-Holstein! Für Nachtschwärmer und Nachtarbeiter

WDR 2

6.00 Der Sonntagmorgen Anschl.: Darin: zur vollen Stunde WDR aktuell 7.45 **Kirche in WDR 2** Pfarrer Martin Engels, Düsseldorf
8.00 WDR 2 Sonntagsfragen Darin: zur vollen Stunde WDR aktuell
9.00 Die Sonntagsshow 11.45 Der Stichtag
14.00 Sonntag Live Anschl.: zur vollen Stunde WDR aktuell
20.00 WDR 2 POP. Die Abendshow Darin: zur vollen Stunde WDR aktuell
0.00 WDR 2 Popnacht

HR 4

6.00 hr4 – Mein Sonntagmorgen in Hessen 7.40 Übrigens...
10.00 hr4 – Mein schöner Sonntag
13.00 Wünsch dir was Die „Wünsch Dir Was"-Telefon-Nummer: 0800 7777 224
14.00 hr4-Oldies
17.00 Die ARD-Schlagerhitparade
19.00 Schlager und Hits nonstop
20.00 Musik liegt in der Luft Zum Träumen und Entspannen mit viel Liebe ausgewählt von unserer Musikredaktion.
0.00 Die ARD-Schlagernacht

MDR 1

SACHSEN-ANHALT

6.00 Der lange Sonntag Gut gelaunt und entspannt in den Sonntag 6.50 **An(ge)dacht!** Das geistliche Wort und eine kleine Portion Optimismus für den Start in den Tag 9.00 Der Sport in Sachsen-Anhalt
12.00 Ihr Wochenende 12.00 Der Tag in Sachsen-Anhalt 17.00 Der Tag in Sachsen-Anhalt
18.00 Ihr Abend
23.00 ARD-Hitnacht Ein Mix aus der besten Musik der vergangenen fünf Jahrzehnte.

RADIO 21

6.00 Bester Rock 'N Pop Non-Stop Damit die Hörer auch nachts nicht auf ihre gewohnte Musikmischung verzichten müssen, gibt es „Bester Rock 'N Pop Non-Stop".
10.00 Die Rockshow am Sonntag Immer sonntags ab 10 Uhr schiebt Phillip Stammer für euch den Montag nochmal gaanz weit weg und bummelt mit euch durch den Sonntag.
17.00 Bester Rock 'N Pop Non-Stop
20.00 Rock-Kracher XXL
22.00 Bester Rock 'N Pop Non-Stop

WDR 4

6.00 Mittendrin Anschl.: Darin: zur vollen Stunde WDR aktuell 8.55 **Sonntagskirche**
9.00 WDR 4 Knispel am Sonntag Mit Heike Knispel
13.00 WDR 4 Wunderschön mit Katia Franke
18.00 WDR 4 Satire am Sonntag Mit Sigrid Fischer Anschl.: Darin: zur vollen Stunde WDR aktuell
19.00 Klassik populär Mit Elisabeth Verhoeven 19.00 WDR aktuell 20.00 WDR aktuell
22.00 Musik z. Träumen
0.00 ARD-Hitnacht Anschl.: Darin: zur vollen Stunde WDR aktuell

COSMO

8.00 Cosmo
13.00 Cosmo Das Magazin wendet sich an ein kosmopolitisches, urbanes Publikum im Alter von ca. 30 bis 50 Jahren, das an Internationalität, Vielfalt und einer besonderen Musikfarbe Interesse hat.
18.00 Cosmo Konzerte
19.00 No comment
20.00 Cosmo kurdi
21.00 Cosmo sta ellinika (griechisch)
22.00 Cosmo en español (spanisch)
23.00 Schwarz zu blau
0.00 Neu in Cosmo
2.00 Schwarz zu blau

MO

Tagestipps

KONZERT 20.00 NDR KULTUR

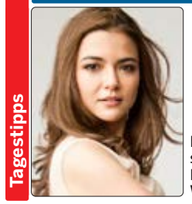

Karen Gomyo spielte in Hamburg Bruchs erstes Violinkonzert

Debüt

MITSCHNITT Die in Tokyo geborene Geigerin Karen Gomoyo trat bereits mit Spitzenorchestern auf wie dem Los Angeles Philharmonic und dem San Francisco Symphony Orchestra. Die Chicago Tribune lobte sie als „erstklassige Künstlerin voller musikalischer Beherrschung, Vitalität, Leuchtkraft und Intensität". Mit Max Bruchs Violinkonzert Nr. 1 g-Moll debütierte sie beim NDR Elbphilharmonie Orchester (vom 9.1.). **120 Min.**

UMWELT 19.30 DLF KULTUR

Lithiumabbau

FEATURE In der Idylle Bosnien-Herzegowinas schlummert ein Schatz für die Autoindustrie: Globale Bergbau-Konzerne wollen in Lopare Lithium im Wert von Milliarden Euro fördern. Die Bewohner fürchten, dass ihre Heimat zerstört wird. **30 Min.**

ROCK & POP 20.00 DLF KULTUR

Nick Cave & The Bad Seeds

MITSCHNITT „An absolute joy from start to finish!", so urteilte Nick Cave über die Konzerte seiner „Wild God"-Tournee im vergangenen Herbst. Nach mehr als 30 Shows in Europa spielte er mit Band am 17.11.2024 zum Abschluss in Paris. **90 Min.**

KRIMI 22.05 DLF KULTUR

Das vierte Opfer (1/3)

LITERATURBEARBEITUNG Ein Küstenort wird von einer Mordserie erschüttert. Drei Männer aus unterschiedlichen sozialen Milieus sind die Opfer. Wann schlägt der Mörder erneut zu? – Nach Håkan Nesser, mit Rolf Hoppe (Foto; Teil 2: 12.5.). **55 Min.**

ARD-NACHTKONZERT

0.03 **R. Schumann** Klavierkonzert a-Moll op. 54; Mitsuko Uchida, Klavier; Berliner Philharmoniker, Ltg.: Simon Rattle **Blow** „Lady Dering and Friends"; Barbara Tisler, Sopran; Spirit of Musicke **Skrjabin** Fantasie a-Moll; GrauSchumacher Piano Duo **W.A. Mozart** Konzert B-Dur KV 191; Kammerakademie Potsdam, Fagott und Ltg.: Sergio Azzolini **Schostakowitsch** Zwei Stücke op. 11; Peter Rainer, Yuki Kasai, Matan Dagan, Christiane Plath, Violine u. a. **Weinberg** Violoncellokonzert c-Moll op. 43; Nicolas Altstaedt, Violoncello; Deutsches Symphonie-Orchester Berlin, Ltg.: Michal Nesterowicz 2.03 **J. Haydn** Sinfonie Nr. 97 C-Dur **W.A. Mozart** Streichquartett B-Dur KV 458, „Jagd-Quartett" **Eichner** Harfenkonzert G-Dur op. 5/1 **Ravel** „Shéhérazade" **Paganini** Violinkonzert Nr. 2 h-Moll „La Campanella" 4.03 Werke von Flotow, Hensel, Vieuxtemps 5.03 Werke von Rossini, Lanner, J. Haydn u. a.

Podcast · Mehrkanalton · Für Kinder · Hörspiel

5. MAI

HÖRZU

NDR 1

NDR 90,3

„Wir sind Hamburg"

5.00 Am Morgen
10.00 Am Vormittag
13.00 Am Mittag
13.20 Hör mal´n beten to
15.00 Hamburg am Nachmittag
16.30 Sportplatz
19.00 Kulturjournal
19.00 „Hamburg Heute"
19.30 Kultur in Kürze
20.00 90,3 am Abend
21.00 Die beste Musik
23.00 ARD-Hitnacht
0.00 ARD-Hitnacht

WELLE NORD

„In Schleswig-Holstein zu Hause"

5.00 Moin S-H
8.30 Nachrichten
10.00 Moin! Schleswig-Holstein mittendrin
10.40 Hör mal'n beten to
14.30 Regionalwetter
15.00 Moin! Der Tag in Schleswig-Holstein
15.30 Regionalwetter, Sportmeldungen
16.30 1 Land, 5 Studios, Nachrichten für S-H
18.30 Regionalwetter
19.00 Moin! S-H – Von Binnenland und Waterkant
19.04 Gesegneten Abend
21.00 NDR 1 – Die beste Musik für den Norden
23.00 ARD-Hitnacht
0.00 ARD-Hitnacht

NIEDERSACHSEN

„Das ist Radio"

5.00 Hellwach
5.40 Zeitmaschine
10.00 Wir in Niedersachsen
11.50 Hör mal 'n beten to (Plattdeutsch)
13.00 Wir in Niedersachsen
13.20 Zeitmaschine
13.30 Regional
15.00 Regional
16.00 Funkbilder
18.00 Die Blaue Stunde
19.00 Plattdeutsch
20.00 Traumhaft
20.50 Nachtgedanken
21.00 Die beste Musik für den Norden
23.00 ARD-Hitnacht
0.00 ARD-Hitnacht

RADIO MV

„Für uns in Mecklenburg-Vorpommern"

5.00 Die Stefan Kuna Show
10.00 Bei der Arbeit
13.00 Bei der Arbeit
16.00 Der Tag
19.00 Kulturjournal
20.00 Der Tag kompakt
20.10 Das Beste auf Deutsch
21.00 NDR 1 – Die beste Musik für den Norden
23.00 ARD-Hitnacht
0.00 ARD-Hitnacht

NDR 2

5.00 Der NDR 2 Morgen mit Elke und Jens
Mit Elke Wiswedel, Jens Mahrhold
7.17 Comedy „Die Kur-Oase"
10.00 Der Vormittag
12.00 Das NDR 2 Update um 12
14.00 Der NDR 2 Nachmittag mit Jessica und Nikolai
16.45 Comedy „Die Kur-Oase"
17.00 Das Update um 5
18.00 NDR 2 Soundcheck Neue Musik
Neue Alben und Songs, Interviews mit internationalen Stars und Newcomern. News und Spannendes aus der Popwelt und Musikszene aus dem World Wide Web musikjournalistisch aufbereitet.
18.15 Moment mal
21.00 NDR 2 Pop – Die Abendshow
0.00 NDR 2 Popnacht

NDR INFO

5.56 Morgenandacht
Inga Schmitt, Theologin in Osnabrück
6.00 Infoprogramm
Wir halten Sie auf dem Laufenden – rund um die Uhr: Mit verlässlichen Informationen und unabhängigem Journalismus, mit Hintergründen aus Politik, Wirtschaft und Wissenschaft, mit dem Wichtigsten aus Sport und Kultur.
14.05 **11KM: der tagesschau-Podcast**
Exklusive Recherchen und packende Geschichten, erzählt von den Journalistinnen und Journalisten, die sie aufgedeckt haben: Das ist „11KM: der tagesschau-Podcast" – produziert von einem gemeinsamen Team von NDR Info und BR24. Ab sofort wird darin fünfmal pro Woche ein relevantes Thema in aller Tiefe behandelt.
17.05 Themen des Tages
18.35 **Themen des Tages** In Interviews mit Korrespondenten, Experten und Politikern werden die wichtigsten Nachrichten für den Norden aus Politik, Wirtschaft, Sport und Kultur präsentiert. Ein Topthema wird ausführlich diskutiert und behandelt. Korrespondenten, Experten und Politiker setzen sich mit aktuellen Themen aus Politik, Wirtschaft, Sport und Kultur auseinander und beleuchten diese aus verschiedenen Perspektiven.
20.15 Mitreden! Deutschland diskutiert
22.00 ARD-Infonacht
Gut informiert durch die Nacht
0.00 ARD-Infonacht

NDR KULTUR

6.00 Der Morgen
Aktuelles aus der Kultur und viel Musik
7.50 Morgenandacht
8.30 Vorgelesen
Carlo Levi: Die doppelte Nacht (5/9) Es liest Thomas Sarbacher
9.00 Der Morgen
Aktuelles aus der Kultur und viel Musik
10.00 Der Vormittag
Das große Musikmagazin mit Werken aus Barock, Klassik und Romantik. Unterhaltsam präsentiert und ergänzt durch aktuelle Beiträge, Veranstaltungstipps aus dem Sendegebiet und Hintergründe aus der Welt der Musik.
10.40 Lauter Lyrik
12.40 Neue Bücher
13.00 NDR Kultur à la carte
14.00 Der Nachmittag
Mit Anna Novák
15.20 Neue CDs
16.00 Das Journal
Mit Anna Novák
Das Journal informiert umfassend über das aktuelle Kulturgeschehen, setzt Schwerpunkte und spürt kulturpolitische und künstlerische Trends auf.
18.00 NDR Kultur à la carte Gespräche mit Menschen, die etwas zu sagen haben
19.00 Musica
20.00 ARD-Konzert
Dvorák „Othello", Ouvertüre **Bruch** Violinkonzert Nr. 1 g-Moll **Schubert** Sinfonie Nr. 2 B-Dur; Karen Gomyo, Violine; NDR Elbphilharmonie Orchester, Ltg.: Jonathan Bloxham (Aufnahme vom 9. Januar 2024 in der Hamburger Elbphilharmonie)
22.00 ARD-Jazz – Spotlight
Hören wir Gutes und reden darüber!
Moderation: Beate Sampson, Roland Spiegel, Ulrich Habersetzer
23.00 vertikal – horizontal Glaubens- und Gewissensfragen
0.03 Nachtkonzert

N-JOY

5.00 Euer N-JOY Warmup
6.00 Eure N-JOY Morningshow mit Martina und Greg
6.45 Die Postillon Hörfunknachrichten
7.40 Morningshow-Duell
8.45 „Und was machst du so?"
10.00 Euer N-JOY Mittag mit Saskia
14.00 Euer N-JOY Nachmittag mit Anne
18.00 N-JOY Play – Eure Show für neue Musik
21.00 N-JOY – Enjoy the Music
Eure Lieblingslieder
22.00 Deutschrap ideal
0.00 Die junge Nacht

BREMEN ZWEI

5.50 Die Morgenandacht Evangelische und katholische Geistliche aus Bremen und der Region geben Inspiration.
6.00 Der Morgen
10.00 Der Vormittag
13.00 Der Tag
16.00 Der Nachmittag
18.00 Gesprächszeit Talk mit Prominenten und Zeitzeugen aus Kultur, Politik und Wirtschaft
19.00 Sounds
Abendliche Musiksendung mit Blues und Folk, Singer-/Songwriter, liebens und hörenswerte Außenseiter der Jazz- und Pop-Szene. Mit aktuellen Neuerscheinungen und ausgewählten Konzertveranstaltungen der Region.
21.00 Late Nite Sounds
Soulkitchen
23.00 Late Nite Sounds
Nachtmix
0.00 Die Nacht

BREMEN EINS

5.00 Der Morgen
Musik und Infos
10.00 Der Vormittag
12.00 Der Mittag
14.00 Der Nachmittag
Musik und Talk. Starten Sie entspannt und gut informiert in den Nachmittag. Wir bringen Sie auf den neuesten Stand der Dinge.
18.00 Grüße und Musik
Grüße verschicken und Musik wünschen
Gibt es einen Song, den Sie schon immer mal wieder hören wollen? Oder Grüße, die Sie über das Radio verschicken möchten? Dann schreiben Sie uns!
20.00 Der Abend
Musik, Infos, Talk.
Lassen Sie den Tag entspannt ausklingen mit viel Musik und Musikgeschichten. Wir begleiten sie durch den Abend mit den „Größten Hits aller Zeiten".
0.00 ARD-Hitnacht

BREMEN VIER

5.00 Die Vier am Morgen
10.00 Bremen Vier läuft
14.00 Bremen Vier läuft Immer live, immer nah dran, immer auf den Punkt informiert. Mit Livereportern, Korrespondenten und spannenden Studiogäste, mit interessanten Event-Tipps, lustiger Comedy und vor allem: Die beste Playlist im Bremen Vier Land!
18.00 Spätschicht
22.00 Pop – Die Abendshow Mit der besten Playlist fürs Bremen-Vier-Land, Comedy, Musiknews und aktuellen Updates begleiten wir Euch durch den Abend.
0.00 Die Popnacht

WDR 3

6.05 Mosaik
7.50 **Kirche in WDR 3**
Spiritual Georg Lauscher, Aachen
9.05 Klassik Forum
Grieg An den Frühling, aus „Lyrische Stücke, Heft 3" op. 43 **Bizet** Suite Nr. 2 aus der Bühnenmusik zu „L'Arlésienne" **R. Schumann** Vogel als Prophet, aus „Waldszenen" op. 82 **W.A. Mozart** Ouvertüre zu der Oper „Don Giovanni" KV 527 **Beethoven** Variationen über „La ci darem la mano" **Händel** Suite Nr. 1 B-Dur **Ravel** Forlane, aus der Suite „Le tombeau de Couperin" **F. Couperin** Hypersuite on Couperin **Weber** Ouvertüre zu der Oper „Oberon" **Sibelius** Der Schwan von Tuonela / Lemminkäinen in Tuonela, aus „Lemminkäinen-Suite" op. 22 **Kreisler** Schön Rosmarin **Erlebach** Sonata III A-Dur **Chopin** 12 Etüden op. 10 **Tschaikowski** Panorama und Walzer, aus dem Ballett „Dornröschen" op. 66
12.00 Der Tag um zwölf
12.10 Westart
13.04 Lunchkonzert
15.04 TonArt
17.45 ZeitZeichen
5. Mai 1775: Geburtstag der Nonne Maria Clementine Martin
18.00 Der Tag um Sechs
18.10 Resonanzen
Aktuelles aus der Kultur
20.03 ARD-Konzert
Dvorák „Othello", Ouvertüre **Bruch** Violinkonzert Nr. 1 g-Moll **Schubert** Sinfonie Nr. 2 B-Dur; Karen Gomyo, Violine; NDR Elbphilharmonie Orchester, Ltg.: Jonathan Bloxham (Aufnahme vom 9. Januar 2025 aus der Elbphilharmonie in Hamburg)
22.03 ARD-Jazz – Spotlight
Hören wir Gutes und reden darüber!, Vol. 47
23.03 WDR 3 Open
0.03 Nachtkonzert

RADIO HAMBURG

5.00 Guten Morgen, Hamburg! Die Radio Hamburg Morning-Show!
Mit Stübi, Alicia Alvarez, Stadtteil-Reporter André Kuhnert und John Ment startet ihr montags bis freitags gut gelaunt in den Tag.
10.00 Der Radio Hamburg Vormittag
Dazu die wichtigsten News für Hamburg und 30 Minuten Musik nonstop.
14.00 Der Radio Hamburg Nachmittag
19.00 Der Radio Hamburg Abend
23.00 Mit Radio Hamburg durch die Nacht

RADIOPROGRAMM

5. MAI

MO

HR 2

6.00 Am Morgen
6.30 Zuspruch
7.30 Frühkritik
8.40 Buch- bzw. Hörbuch-Tipp
9.30 Lesung
10.00 Am Vormittag
Rossini Ouvertüre zur Oper „Wilhelm Tell"
Elms Paper dances
J.S. Bach 3. Orchestersuite D-Dur BWV 1068
Schubert Klaviersonate a-Moll D 537 **Monteverdi** „L'incoronazione di Poppea" – 10. Szene aus dem 1. Akt
Debussy Clair de lune, bearbeitet für Streichquartett
12.00 Doppelkopf
13.00 Am Mittag
Graun Konzert für Blockflöte, Violine, Streicher und Basso continuo C-Dur **Haydn** Sinfonie Nr. 82 C-Dur **Rachmaninow** Corelli-Variationen d-Moll op. 42 **Händel** Kantate „Dalla guerra amorosa" HWV 102a **Schubert** Ouvertüre D-Dur „Im italienischen Stil" D 590
14.30 Lesung
15.00 Menschen und ihre Musik
16.00 Am Nachmittag
Gut informiert mit dem aktuellen Kulturgespräch und entspannter Musik durch den Nachmittag.
18.00 Der Tag
19.00 Hörbar
Musik grenzenlos
20.00 ARD-Konzert
Dvorák „Othello", Ouvertüre **Bruch** Violinkonzert Nr. 1 g-Moll **Schubert** Sinfonie Nr. 2 B-Dur; Karen Gomyo, Violine; NDR Elbphilharmonie Orchester, Ltg.: Jonathan Bloxham (Aufnahme vom 9. Januar 2025 aus der Elbphilharmonie in Hamburg)
22.00 ARD-Jazz – Spotlight Hören wir Gutes und reden darüber! Mit Beate Sampson, Roland Spiegel
23.00 Doppelkopf
0.03 ARD-Nachtkonzert

MDR KULTUR

6.00 Am Morgen Aktuelle Beiträge aus Kultur, Politik und Gesellschaft, das Wort zum Tage, Kalenderblatt, Medienschau und Feuilleton.
9.00 Lesezeit
George Orwell: „Farm der Tiere" (6/8)
Es liest Stefan Wigger (Produktion: SFB 1990)
9.35 Am Vormittag
Der Stichtag, Kulturtipps, Feuilleton, Wort zum Tag und das Gedicht
12.00 Am Mittag
Aktuelle Berichte zu den wichtigsten Themen des Tages.
14.00 Die Klassikerlesung Stendhal: „Das Leben des Henry Brulard" (1/18). Es liest Hans-Helmut Dickow
14.30 Am Nachmittag
Der Blick in die Welt bei MDR KULTUR international, aktuelle Berichte aus dem kulturellen und politischen Leben.
18.00 Spezial Musik
19.00 Lesezeit
George Orwell: „Farm der Tiere" (6/8)
19.35 Jazz Lounge
Die perfekte Mischung für Jazz-Fans und Hörer, die mit Jazz einfach nur entspannt in den Abend starten wollen.
20.00 Hörspiel
„Der Gebrauch des Menschen" (2)
Von Stefan Kanis
Nach Aleksandar Tišma
Mit Jördis Trauer, Oscar Hoppe, Birte Schnöink, Werner Wölbern, Franz Hartwig, André Kaczmarczyk, Alexander Khuon, Max Hegewald
Regie: Stefan Kanis
(Prod.: MDR/NDR 2025)
21.00 Late Nite Sounds
Soulkitchen. Wir tauchen ein in die spannende Welt des Soul. Musik aus vielen Jahrzehnten mit treibenden Rhythmen, aufregenden Stimmen, satten Bläsern und Gelegenheiten zum Schwelgen.
23.00 Late Nite Sounds
0.00 Die Nacht

RBB

RADIO3

6.00 Am Morgen
6.10 Aktuell
6.20 Der Stichtag
10.00 Klassik bis Zwei
10.30 Kultur kompakt
10.40 Musikalisches Kalenderblatt
13.30 Lesung
Rainer Maria Rilke: Die Aufzeichnungen des Malte Laurids Brigge (22/24)
14.00 Meine Musik
16.00 Am Nachmittag
16.10 Aktuell
16.30 Kultur kompakt
19.00 Die Schöne Lesung
20.30 ARD-Konzert
Werke von Dvorák, Bruch, Schubert (Aufzeichnung des NDR vom 09.01.2025 in der Elbphilharmonie in Hamburg)
22.00 ARD-Jazz – Spotlight
23.00 Lesung
23.30 Klassik Lounge
0.03 Das Nachtkonzert

KLASSIK RADIO

Hörertelefon: (09 00) 5 59 00 55 (99cent/Minute)
e-mail: wunsch@klassikradio.de
Internet: http:/www.klassikradio.de

5.00 Klassik Radio mit Stefan Ibelshäuser
7.00 Klassik Radio mit Thomas Ohrner
Bleiben Sie entspannt mit Klassik Radio, der schönsten Klassik und Filmmusik.
14.00 Klassik Radio mit Alexandra Berger
Alexandra Berger ist während der Arbeit an Ihrer Seite. Bleiben Sie entspannt mit Klassik Radio, der schönsten Klassik und Filmmusik.
19.00 Klassik Radio Furioso mit Rolando Villazon
20.00 Klassik Radio mit Evita Helling
22.00 Musik zum Entspannen & Genießen

BR-KLASSIK

6.05 Allegro
6.30 Klassik aktuell
8.40 **Was heute geschah**
5.5.1925: Ein Barock-Komponist aus der Sowjet-Zeit: Vladimir Vavilov, Urheber des Vokalhits „Ave Maria", wird geboren
8.57 Werbung
9.05 Der Vormittag
Klassisch durch Ihren Tag. Werke von Beethoven, Giazotto, Farrenc, Vivaldi, Satie u. a.
12.03 Der Nachmittag
12.30 Was heute geschah
13.30 Das neue Album oder: Ihr Musikwunsch
16.03 Leporello
16.15 Klassik aktuell
16.40 Was heute geschah
17.15 Klassik aktuell
18.03 Klassik-Stars
Ma'alot-Quintett
W.A. Mozart „Der Schauspieldirektor", Ouvertüre **Onslow** Bläserquintett F-Dur op. 81
W.A. Mozart Fantasie f-Moll KV 594 **Piazzolla** „Histoire du Tango"
19.03 con passione
„Agathe, Rezia und Euryanthe". Arien und Szenen aus Opern von Carl Maria von Weber („Der Freischütz", „Oberon" und „Euryanthe")
20.03 ARD-Konzert
Dvorák „Othello", Ouvertüre **Bruch** Violinkonzert Nr. 1 g-Moll **Schubert** Sinfonie Nr. 2 B-Dur; Karen Gomyo, Violine; NDR Elbphilharmonie Orchester, Ltg.: Jonathan Bloxham (Aufn. vom 9. Januar 2024 in der Hamburger Elbphilharmonie)
22.03 ARD-Jazz – Spotlight
Hören wir Gutes und reden darüber!, Vol. 47
Mit Beate Sampson, Roland Spiegel, Ulrich Habersetzer
23.03 Klassik für Klugscheißer
Klassikwissen zum Angeben
0.03 Das Nachtkonzert

DLF KULTUR

5.05 Studio 9
6.20 **Wort zum Tage**
Juliana Körber, Amt Wachsenburg, Katholische Kirche
9.05 Im Gespräch
10.05 Lesart
Das Literaturmagazin
11.05 Tonart
Das Musikmagazin am Vormittag
11.30 Musiktipps
12.05 Studio 9
13.05 Länderreport
14.05 Kompressor
15.05 Tonart
Das Musikmagazin am Nachmittag
15.30 Musiktipps
15.40 Live Session
16.50 Hörspiel
„1001 Nacht" (56/66)
Von Judith Lorentz, Roxana Samadi
Mit Roxana Samadi, Jasmin Shakeri, Susana Abdulmajid. Regie: Judith Lorentz
17.05 Studio 9
Kultur und Politik am Abend
18.30 Weltzeit
19.05 Zeitfragen
Politik und Soziales
19.30 Zeitfragen. Feature
Schmutziges Geschäft. Lithiumabbau in Bosnien
Von Lucia Steinwender, Bartholomäus Laffert
20.00 In Concert
Nick Cave & The Bad Seeds
Moderation: Carsten Beyer (Aufzeichnung vom 17.11.2024, Accor Arena, Paris)
21.30 Einstand
„Meine Musik online zu spielen, hat mich befreit!" Der Pianist Levi Schechtmann
Von Petra Rieß
22.05 Hörspiel
„Das vierte Opfer" (1/3)
Von Christian Gailus
23.05 Fazit – Kultur vom Tage
23.50 Kulturpresseschau
0.05 Neue Musik
Geste und Gestalt. Der ungarische Komponist Márton Illèsz
1.05 Tonart Jazz

DEUTSCHLANDFUNK

5.05 Informationen
9.05 Kalenderblatt
Vor 40 Jahren: Kränze für SS-Soldaten? Die Bitburg-Kontroverse
9.10 Europa heute
9.35 Tag für Tag
10.08 Kontrovers
11.35 Umwelt und Verbraucher
12.10 Informationen
13.35 Wirtschaft
14.10 Deutschland heute
14.35 Campus und Karriere
15.05 Corso
15.35 @mediasres
16.10 Büchermarkt
16.35 Wissenschaft im Brennpunkt
17.05 Wirtschaft und Gesellschaft
17.35 Kultur heute
18.10 Infos am Abend
18.40 Hintergrund
19.05 Kommentare und Themen der Woche
19.15 Andruck
20.10 Musikjournal
21.05 Musik-Panorama
Neue Deutschlandfunk-Produktionen
Quantz Concerto A-Dur für Altblockflöte, Streicher und Basso continuo **C.Ph.E. Bach** Concerto d-Moll für Altblockflöte, Streicher und Basso continuo Wq 22 **F. Benda** Concerto d-Moll für Sopranblockflöte, Streicher und Basso continuo **C.H. Graun** „D'ogni aura al mormorar". Arie aus „L'Orfeo", arrangiert für Altblockflöte von Isaac Makhdoomi; Ensemble Piccante, Blockflöten und Ltg.: Isaac Makhdoomi (Aufnahme vom Juli 2024 aus der Kirche St. German in Seewen (Schweiz))
22.50 Sport aktuell
23.10 Der Tag
In dieser Sendung werden die Themen des Tages verständlich analysiert. In ausführlicher Form wird über aktuelle politische, wirtschaftliche, soziale, kulturelle, sportliche und sonstige Ereignisse berichtet.
0.05 DLF Radionacht

WDR 5

6.05 Morgenecho
6.55 **Kirche in WDR 5** Spiritual Georg Lauscher, Aachen
9.45 ZeitZeichen
5. Mai 1775: Geburtstag der Nonne Maria Clementine Martin
10.04 Neugier genügt
12.00 Der Tag um zwölf
12.10 Tagesgespräch
13.00 Mittagsecho
Aktuell und schnell
13.34 Das Wirtschaftsmagazin
14.04 Westart – Aktuelles aus der Kultur
15.04 WDR 5 Quarks – Wissenschaft und mehr
17.04 Westblick
Das Landesmagazin
18.04 Politikum
18.30 Echo des Tages
19.04 Das philosophische Radio
20.03 ARD radiofeature
Wenn das Wasser zur Gefahr wird. Doku über Küstenschutz an Nord- und Ostsee
Von Nikolas Golsch
(Produktion: RB 2025)
21.03 Westart – Aktuelles aus der Kultur
22.03 ARD-Infonacht
0.00 ARD-Infonacht

MDR AKTUELL

5.00 Stunden-Programmschema
5.06 Aktuelle Berichte
5.13 Börse in Frankfurt, New York und Tokio
5.15 Kurznachrichten
5.17 Berichte zum Zeitgeschehen mit Service, Tipps und Kultur
5.29 Ausblick auf die kommende halbe Stunde
5.36 Aktuelle Berichte
5.40 Sport
5.45 Kurznachrichten
5.47 Aktuelle Berichte und Regionales aus Thüringen, Sachsen, Sachsen-Anhalt
5.58 Wetter
5.59 **Ausblick auf die kommende Stunde**

R.SH

5.00 Die R.SH Moin-Show!
Schleswig-Holsteins bester Start in den Tag: Sharon Heyn & Matze Schmak bringen Sie gut gelaunt in den Tag – mit allen frischen Hits, den wichtigsten Infos für uns in Schleswig-Holstein und viel Spaß!
10.00 Schleswig-Holstein bei der Arbeit!
14.00 Schleswig-Holsteins neuer Nachmittag!
18.00 Ab in den Feierabend!
21.00 Alle frischen Hits in Schleswig-Holsteins bestem Mix!
0.00 Die Nacht in Schleswig-Holstein!

WDR 2

5.00 Das Morgenmagazin
5.00 WDR aktuell
5.56 Kirche in WDR 2
6.00 WDR aktuell
7.30 WDR aktuell und Lokalzeit auf WDR 2
8.00 WDR aktuell
9.00 Der Vormittag
10.50 WDR 2 Kabarett – Barbara Ruscher
11.45 Der Stichtag
12.00 Die gute Stunde
13.00 Das Mittagsmagazin
15.00 Der Nachmittag
15.00 WDR aktuell
18.00 Der Tag um Sechs
19.00 Abendmagazin
21.00 WDR 2 POP.
Die Abendshow
0.00 WDR 2 Popnacht

HR 4

6.00 hr4 – Mein Morgen in Hessen
6.30 die hessenschau
7.20 Comedy
10.00 Britta am Vormittag
12.00 Britta am Mittag
12.30 die hessenschau
13.00 Wünsch dir was
Wunschkonzert hr4-Wunschkonzert
14.00 Am Nachmittag
14.30 die hessenschau
16.00 Mit hr4 in den Feierabend
16.30 die hessenschau
16.50 Comedy
17.45 Übrigens...
20.00 hr4 – Musik liegt in der Luft
0.00 Die ARD-Schlagernacht

MDR 1

SACHSEN-ANHALT

5.00 Der schönste Morgen
5.30 Das Land um halb
9.00 Ihr Vormittag
9.30 Ihre Region aus erster Hand
12.00 Ihr Nachmittag
12.00 Der Tag in Sachsen-Anhalt
15.30 Ihre Region aus erster Hand
16.00 Ihr Feierabend
16.30 Ihre Region aus erster Hand
17.00 Der Tag in Sachsen-Anhalt
17.30 Ihre Region aus erster Hand
20.00 Made in Germany
23.00 ARD-Hitnacht

RADIO 21

5.00 Die Morning-Rockshow
10.00 Die Annette-Radüg-Show
14.00 Die Olli-Peral-Show Olli Peral versorgt die Hörer mit den aktuellsten News aus der Rockwelt in den Rock N' Pop News, Jede Stunde gibt es dazu Nachrichten aus Deutschland und der Welt. Zudem zweimal pro Stunde Wetter und Verkehr und das Wichtigste aus Eurer Region.
20.00 Bester Rock'N Pop Non-Stop
Bis zum Morgen werden ununterbrochen Pop- und Rockhits gespielt.

WDR 4

6.00 WDR 4 mit Jürgen Mayer und Cathrin Brackmann
8.55 Kirche in WDR 4
10.00 WDR 4 mit Stefan Verhasselt
12.00 Der Tag um zwölf
14.00 WDR 4 Lokalzeit
18.00 WDR 4 mit Steffi Schmitz
18.00 Der Tag um Sechs
21.00 Go, Götz, Go!
Anschl.: Darin: zur vollen Stunde WDR aktuell
22.00 Musik zum Träumen Musik zum Feierabend – mit sanften Klängen den Tag ausklingen lassen und ins Reich der Träume gleiten.
0.00 ARD-Hitnacht

COSMO

7.00 Cosmo
12.00 No comment
14.00 Cosmo
19.00 Cosmo Podcasts
20.00 Cosmo türkçe (türkisch)
20.30 Cosmo bosanski / hrvatski / srpski (südosteuropäische Sprachen)
21.00 Cosmo italiano (italienisch)
21.30 Cosmo po-russki (russisch)
22.00 Cosmo po polsku (polnisch)
22.30 Cosmo bel-arabi (arabisch)
23.00 Schwarz zu blau
0.00 Cosmo fem:power
2.00 Schwarz zu blau

Tagestipps

LITERATUR 8.30 NDR KULTUR

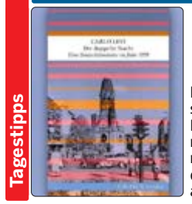

In diesem Werk setzt sich Carlo Levi dreizehn Jahre nach Kriegsende mit den Abgründen Deutschlands auseinander

Die doppelte Nacht (6/9)

LESUNG Der weltberühmte italienische Schriftsteller Carlo Levi nahm 1958 eine Einladung nach Deutschland an. München, Augsburg, Tübingen und das geteilte Berlin gehörten zu seinen Reisestationen. Er wanderte durch die Straßen, besuchte Museen und lauschte in Bierkellern dem Volksmund. In seinem sprachmächtigen Reisebericht beschreibt Carlo Levi ein Land voller Fragen und verdrängter Erschütterungen (di.–fr.). **30 Min.**

KABARETT 9.45 WDR 5

Hanns Dieter Hüsch

„ZEITZEICHEN“ Mit über 53 Jahren auf den Kabarettbühnen und 70 eigenen Programmen gilt Hanns Dieter Hüsch als einer der erfolgreichsten Vertreter des literarischen Kabaretts in Deutschland des 20. Jh. Am 6. Mai jährt sich sein Geburtstag zum 100. Mal. **15 Min.**

KONZERT 20.00 DLF KULTUR

Vivaldi-Fieber

MITSCHNITT Im 18. Jh. erlebte Dresden eine Vivaldi-Begeisterung. Der italienische Geiger und Alte-Musik-Experte Fabio Biondi (Foto) dirigierte das finnische RSO und ergänzte das Vivaldi-Programm mit einer Opernsuite von Jean-Philippe Rameau (vom 2.5.). **120 Min.**

HÖRSPIEL 20.05 DEUTSCHLANDFUNK

Die Erschöpften (1/10)

SCI-FI In einer krisengeplagten Gesellschaft wird Erholung Pflicht. Ein neues Gesetz verlangt ein Attest. Sven (Tom Schilling) wird gezwungen, seinen Urlaub im „Haus Müßiggang“ zu verbringen. – Von Oliver Sturm (Teil 2: 10.5.). **55 Min.**

ARD-NACHTKONZERT

0.03 **Schubert** Sinfonie h-Moll D 759, „Die Unvollendete“; WDR-Sinfonieorchester Köln, Ltg.: Günter Wand **Grieg** „Altnorwegische Romanze“ mit Variationen op. 51; WDR-Sinfonieorchester Köln, Ltg.: Eivind Aadland **Pfitzner** „Das Fest auf Solhaug“, Drei Vorspiele; WDR-Rundfunkorchester Köln, Ltg.: Helmuth Froschauer **Zemlinsky** Streichquintett d-Moll; Bartholdy Quintett **Korngold** „Baby-Serenade“ op. 24; Nordwestdeutsche Philharmonie, Ltg.: Werner Andreas Albert 2.03 **Spohr** Klarinettenkonzert Nr. 1 c-Moll **Chaminade** Klaviertrio g-Moll op. 11 **R. Strauss** Hornkonzert Nr. 1 Es-Dur **J.S. Bach** Ouvertüre h-Moll BWV 831 **Debussy** „Nocturnes“ 4.03 **Vivaldi** Violinkonzert D-Dur, RV 562 **de Arriaga** „Herminie“ **Mahler** Suite aus Orchesterwerken von J.S. Bach 5.03 Werke von Scarlatti, . Bach, Rosetti, F. Farkas, Händel, Dvorák

Podcast Mehrkanalton Für Kinder Hörspiel

6. MAI

HORZU

NDR 1

NDR 90,3

„Wir sind Hamburg“

5.00 Am Morgen
10.00 Am Vormittag
13.00 Am Mittag 13.20 Hör mal´n beten to
15.00 Hamburg am Nachmittag 16.30 Sportplatz
19.00 Kulturjournal 19.00 „Hamburg Heute“ 19.30 Kultur in Kürze
20.00 90,3 am Abend
21.00 Die beste Musik
23.00 ARD-Hitnacht
0.00 ARD-Hitnacht

WELLE NORD

„In Schleswig-Holstein zu Hause“

5.00 Moin S-H 8.30 Nachrichten
10.00 Moin! Schleswig-Holstein mittendrin 10.40 Hör mal'n beten to 14.30 Regionalwetter
15.00 Moin! Der Tag in Schleswig-Holstein 15.30 Regionalwetter, Sportmeldungen 16.30 1 Land, 5 Studios, Nachrichten für S-H 18.30 Regionalwetter
19.00 Moin! S-H – Von Binnenland und Waterkant 19.04 Gesegneten Abend
21.00 NDR 1 – Die beste Musik für den Norden
23.00 ARD-Hitnacht
0.00 ARD-Hitnacht

NIEDERSACHSEN

„Das ist Radio“

5.00 Hellwach 5.40 Zeitmaschine
10.00 Wir in Niedersachsen 11.50 Hör mal 'n beten to (Plattdeutsch)
13.00 Wir in Niedersachsen 13.20 Zeitmaschine 13.30 Regional 14.20 Dat kannst' mi glööven
16.00 Funkbilder
18.00 Die Blaue Stunde
19.00 Kulturspiegel
20.00 Traumhaft 20.50 Nachtgedanken
21.00 Die beste Musik für den Norden
23.00 ARD-Hitnacht
0.00 ARD-Hitnacht

RADIO MV

„Für uns in Mecklenburg-Vorpommern“

5.00 Die Stefan Kuna Show
10.00 Bei der Arbeit
13.00 Bei der Arbeit
16.00 Der Tag
19.00 Kulturjournal
20.00 Der Tag kompakt
20.10 Jazztime
21.00 NDR 1 – Die beste Musik für den Norden
23.00 ARD-Hitnacht
0.00 ARD-Hitnacht

NDR 2

5.00 Der NDR 2 Morgen mit Elke und Jens Mit Elke Wiswedel, Jens Mahrhold 7.17 Comedy „Die Kur-Oase“
10.00 Der Vormittag 12.00 Das NDR 2 Update um 12
14.00 Der NDR 2 Nachmittag mit Jessica und Christopher 16.45 Comedy „Die Kur-Oase“ 17.00 Das Update um 5
18.00 NDR 2 Soundcheck Neue Musik Neue Alben und Songs, Interviews mit internationalen Stars und Newcomern. News und Spannendes aus der Popwelt und Musikszene aus dem World Wide Web musikjournalistisch aufbereitet. 18.15 Moment mal
21.00 NDR 2 Pop – Die Abendshow
0.00 NDR 2 Popnacht

NDR INFO

5.56 Morgenandacht Inga Schmitt, Theologin in Osnabrück
6.00 Infoprogramm 14.05 **11KM: der tagesschau-Podcast** Exklusive Recherchen und packende Geschichten, erzählt von den Journalistinnen und Journalisten, die sie aufgedeckt haben: Das ist „11KM: der tagesschau-Podcast“ – produziert von einem gemeinsamen Team von NDR Info und BR24. Ab sofort wird darin fünfmal pro Woche ein relevantes Thema in aller Tiefe behandelt. 17.05 Themen des Tages 18.05 Streitkräfte und Strategien #Ukraine 18.35 **Themen des Tages** Hier hören Sie in einer halben Stunde die wichtigsten Nachrichten für den Norden. Aus Politik, Wirtschaft, Sport und Kultur. Das Topthema wird aus verschiedenen Perspektiven beleuchtet. In Interviews mit Korrespondenten, Experten oder Politikern. Meinungsstark, zuverlässig und verständlich. Von Montag bis Sonntag gibt es hier jeden Abend zuverlässig einen nationalen und internationalen Nachrichtenüberblick.
20.15 ARD-Infoabend Gut informiert durch den Abend
22.00 ARD-Infonacht In der ARD-Infonacht geben die Moderatoren den Hörern einen Überblick über das aktuelle Weltgeschehen. Hier gibt es das Wichtigste vom Sport, Berichte aus der Wirtschaft, politische Interviews und Kommentare.
0.00 ARD-Infonacht

NDR KULTUR

6.00 Der Morgen Aktuelles aus der Kultur und viel Musik 7.20 Stoltenberg liest 7.50 Morgenandacht
8.30 Vorgelesen Carlo Levi: Die doppelte Nacht (6/9) Es liest Thomas Sarbacher
9.00 Der Morgen Aktuelles aus der Kultur und viel Musik
10.00 Der Vormittag Das große Musikmagazin mit Werken aus Barock, Klassik und Romantik. 10.40 Lauter Lyrik 12.40 Neue Bücher
13.00 Starke Stücke
14.00 Der Nachmittag Mit Anna Novák 15.20 Neue CDs
16.00 Das Journal Mit Anna Novák Das Journal informiert umfassend über das aktuelle Kulturgeschehen, setzt Schwerpunkte und spürt kulturpolitische und künstlerische Trends auf.
18.00 Starke Stücke
19.00 Musica Kammermusik
20.00 Kombo
21.00 Neue Musik
22.00 Jazz In der Musikrichtung des Jazz haben sich in den letzten hundert Jahren viele verschiedenen Stilrichtungen entwickelt. Der Siegeszug begann mit dem klassischen „New Orleans Jazz“ und „Dixieland Jazz“ zu Beginn des 20. Jahrhunderts. Danach folgten immer neue Stile wie Swing, Bebop, Cool Jazz oder Free Jazz.
23.00 Welt der Musik 75 Jahre NDR Radiophilharmonie Von Raliza Nikolov
0.03 Nachtkonzert

N-JOY

5.00 Euer N-JOY Warmup
6.00 Eure N-JOY Morningshow mit Martina und Greg 6.45 Die Postillon Hörfunknachrichten 7.40 Morning-show-Duell 8.45 „Und was machst du so?“
10.00 Euer N-JOY Mittag mit Saskia
14.00 Euer N-JOY Nachmittag mit Anne Anne begleitet euch in den Feierabend – mit den Themen des Tages, Trends und Tricks für den Alltag und euch!
18.00 N-JOY Play – Eure Show für neue Musik N-JOY Play ist eure Show für neue Musik.
21.00 N-JOY – Enjoy the Music Eure Lieblingslieder 23.00 N-JOY News
0.00 Die junge Nacht

BREMEN ZWEI

5.50 Die Morgenandacht Evangelische und katholische Geistliche aus Bremen und der Region geben Inspiration.
6.00 Der Morgen
10.00 Der Vormittag
13.00 Der Tag
16.00 Der Nachmittag
18.00 Gesprächszeit Talk mit Prominenten und Zeitzeugen aus Kultur, Politik und Wirtschaft
19.00 Sounds Abendliche Musiksendung mit Blues und Folk, Singer-/Songwriter, liebens und hörenswerte Außenseiter der Jazz- und Pop-Szene. Mit aktuellen Neuerscheinungen und ausgewählten Konzertveranstaltungen der Region.
21.00 Late Nite Sounds Jazzlabor
23.00 Late Nite Sounds Nachtmix
0.00 Die Nacht

BREMEN EINS

5.00 Der Morgen Musik und Infos
10.00 Der Vormittag
12.00 Der Mittag
14.00 Der Nachmittag Musik und Talk. Starten Sie entspannt und gut informiert in den Nachmittag. Wir bringen Sie auf den neuesten Stand der Dinge.
18.00 Grüße und Musik Grüße verschicken und Musik wünschen Gibt es einen Song, den Sie schon immer mal wieder hören wollen? Oder Grüße, die Sie über das Radio verschicken möchten? Dann schreiben Sie uns!
20.00 Der Abend Musik, Infos, Talk. Lassen Sie den Tag entspannt ausklingen mit viel Musik und Musikgeschichten. Wir begleiten sie durch den Abend mit den „Größten Hits aller Zeiten“.
0.00 ARD-Hitnacht

BREMEN VIER

5.00 Die Vier am Morgen
10.00 Bremen Vier läuft
14.00 Bremen Vier läuft Immer live, immer nah dran, immer auf den Punkt informiert. Mit Livereportern, Korrespondenten und spannenden Studiogäste, mit interessanten Event-Tipps, lustiger Comedy und vor allem: Die beste Playlist im Bremen Vier Land!
18.00 Spätschicht
22.00 Pop – Die Abendshow Mit der besten Playlist fürs Bremen-Vier-Land, Comedy, Musiknews und aktuellen Updates begleiten wir Euch durch den Abend.
0.00 Die Popnacht

WDR 3

6.05 Mosaik Klassische Musik sowie Informationen und Meinungen zur Kultur. Meinungen über aktuelle Kulturereignisse Orientierung und Anregungkompetent und verständlich. Insider geben Hinweise auf die wichtigsten Veranstaltungen und Berichten über die Kulturszene Schauspiel, Oper, Buch, Ausstellung, Musik 7.50 **Kirche in WDR 3** Spiritual Georg Lauscher, Aachen
9.05 Klassik Forum Werke von Wagner, Saint-Saëns, Grieg, Liszt, Sibelius, Purcell, Purcell, Vivaldi, Prokofjew, Schubert, Sibelius, Schubert, de Falla, Hérold, L. Bernstein, D. Scarlatti, H. Parry, Kreisler, Hollaender
12.00 Der Tag um zwölf
12.10 Westart
13.04 Lunchkonzert Es muss nicht immer die große Sinfonie sein. Auch in der kleinen Form verbirgt sich manches Kleinod.
15.04 TonArt
17.45 ZeitZeichen 6. Mai 1925: Geburtstag des Kabarettisten Hanns Dieter Hüsch
18.00 Der Tag um Sechs
18.10 Resonanzen Aktuelles aus der Kultur
20.03 WDR 3 Funkhauskonzert Hanmer Untsiki **Ntuli** In the Land Where She Is King **Muyanga** eMthini we Mbumba **Dijk** Reflections on a Moment **Plaatjies** 21:30, Bearbeitung für Streichquartett von Matthijs van Dijk **Morrison** Unfettered and Alive **Masebe** LEFA **Onen** Democracy **Selaocoe** Umthwalo; Signum-Quartett. Mit Susanne Herzog (Aufnahme aus dem Kölner Funkhaus)
22.03 Jazz
23.03 WDR 3 Open
0.03 Nachtkonzert

RADIO HAMBURG

5.00 Guten Morgen, Hamburg! Die Radio Hamburg Morning-Show!
10.00 Der Radio Hamburg Vormittag
14.00 Der Radio Hamburg Nachmittag Mit Tim Gafron geht's gut gelaunt in Richtung Feierabend. Auch von ihm gibt's natürlich alle wichtigen News, die Hamburg aktuell bewegen.
19.00 Der Radio Hamburg Abend Immer montags bis freitags von 19 bis 23 Uhr. Dazu natürlich alle wichtigen News des Tages.
23.00 Mit Radio Hamburg durch die Nacht

RADIOPROGRAMM

HR 2

6.00 Am Morgen 6.30 Zuspruch 7.30 Frühkritik 8.40 Buch- bzw. Hörbuch-Tipp
9.30 Lesung
10.00 Am Vormittag Werke von Vivaldi, Chopin, Ries, Mozart, Rott, Gershwin
12.00 Doppelkopf
13.00 Mittagskonzert J.S. Bach Konzert für zwei Violinen d-Moll BWV 1043 **Telemann** Konzert für zwei Flöten und Violone a-Moll TWV 53:a1 **Vivaldi** Konzert für zwei Trompeten C-Dur RV 537 **Schubert** 5. Sinfonie B-Dur D 485 (Aufnahme vom 17. Mai 2024 aus dem hr-Sendesaal in Frankfurt)
14.30 Lesung
15.00 Literaturland Hessen
16.00 Am Nachmittag
18.00 Der Tag Ein Thema, viele Perspektiven
19.00 Hörbar
20.00 Stimmenreich Vokalmusik aus fünf Jahrhunderten **Anchieta / Chilcott** Con amores, la mia madre **Pärt** Virgencita **Verdi** „Don Carlos“ – Szene und Duett Posa; Carlo aus dem 2. Akt **Wagner** „Tannhäuser“ Szene und Lied des Wolfram an den Abendstern **Reimann** „Blume“, „Auge der Zeit“ und „Tenebrae“ aus „Fünf Gedichte von Paul Celan“ **Britten** Schluss aus „War Requiem“
21.00 JetztMusik I Need You Love – Die Manufaktur für aktuelle Musik spielt Luxa Mart*in Schüttler **Schüttler** „Ich bin dein Boy“ für gender-fluide Stimme, Ensemble und Live-Elektronik (2024) **Schüttler** „I Need You Love“ für Ensemble und Live-Elektronik
22.00 Weltmusik Open World
23.00 Doppelkopf
0.03 ARD-Nachtkonzert

MDR KULTUR

6.00 Am Morgen Aktuelle Beiträge aus Kultur, Politik und Gesellschaft, das Wort zum Tage, Kalenderblatt, Medienschau und Feuilleton.
9.00 Lesezeit George Orwell: „Farm der Tiere“ (7/8) Es liest Stefan Wigger (Produktion: SFB 1990)
9.35 Am Vormittag Der Stichtag, Kulturtipps, Feuilleton, Wort zum Tag und das Gedicht
12.00 Am Mittag Aktuelle Berichte zu den wichtigsten Themen des Tages.
14.00 Die Klassikerlesung Stendhal: „Das Leben des Henry Brulard“ (2/18) Es liest Hans-Helmut Dickow
14.30 Am Nachmittag Der Blick in die Welt bei MDR KULTUR international, aktuelle Berichte aus dem kulturellen und politischen Leben.
18.00 MDR Kultur spezial Der aktuelle, ausführliche Themenschwerpunkt aus Kultur, Gesellschaft und Politik.
19.00 Lesezeit George Orwell: „Farm der Tiere“ (7/8)
19.35 Jazz Lounge Die perfekte Mischung für Jazz-Fans und Hörer, die mit Jazz einfach nur entspannt in den Abend starten wollen.
20.00 ARD radiofeature Land unter – Doku über den Küstenschutz an Nord- und Ostsee Von Nikolas Golsch
21.00 Late Nite Sounds Jazz. Songs, die ans Herz gehen und von Herzen kommen. Elegante Musik zum Träumen und Entdecken, dazu handverlesene Neuerscheinungen aus der Welt von Singer/Songwriter und Pop sowie exklusive Live-Songs aus dem Radiostudio.
23.00 Late Nite Sounds
0.00 Die Nacht

RBB

RADIO3

6.00 Am Morgen 6.10 Aktuell 6.20 Der Stichtag 6.30 Kultur kompakt 6.40 Aktuel
10.00 Klassik bis Zwei 10.30 Kultur kompakt 10.40 Musikalisches Kalenderblatt
13.30 Lesung Rainer Maria Rilke: Die Aufzeichnungen des Malte Laurids Brigge (23/24)
14.00 Meine Musik
16.00 Am Nachmittag 16.10 Aktuell 16.30 Kultur kompakt 16.40 Aktuell
19.00 Thadeusz lang und breit
20.00 Kombo
21.00 Neue Musik Metzmacher hört! – Georg Friedrich Haas
22.00 Jazz
23.00 Lesung
23.30 Klassik Lounge
0.03 Das Nachtkonzert

KLASSIK RADIO

Hörertelefon: (09 00) 5 59 00 55 (99cent/Minute)
e-mail: wunsch@klassikradio.de
Internet: http:/www.klassikradio.de

5.00 Klassik Radio mit Stefan Ibelshäuser
7.00 Klassik Radio mit Thomas Ohrner
14.00 Klassik Radio mit Alexandra Berger
19.00 Klassik Radio Furioso mit Rolando Villazon Klassik Radio wird „furrrioso“ mit Opern-Star Rolando Villazón. Mit Charme & Herzblut präsentiert er die größten Klassik-Hits.
20.00 Klassik Radio mit Evita Helling Entspannt den Tag ausklingen lassen. Evita Helling begleitet Sie mit der schönsten Klassik und Filmmusik am Abend.
22.00 Musik zum Entspannen & Genießen

BR-KLASSIK

6.05 Allegro 6.30 Klassik aktuell 8.40 **Was heute geschah** 6.5.1854: Giuseppe Verdis Oper „La Traviata“ wird zum zweiten Mal uraufgeführt – diesmal erfolgreich
8.57 Werbung
9.05 Der Vormittag Klassisch durch Ihren Tag. Werke von Schubert, W.A. Mozart, Leonarda, Mendelssohn, D. Scarlatti u. a.
12.03 Der Nachmittag 12.30 Was heute geschah 13.30 Das neue Album oder: Ihr Musikwunsch
16.03 Leporello 16.15 Klassik aktuell 16.40 Was heute geschah 17.15 Klassik aktuell
18.03 Klassik-Stars Münchner Philharmoniker **Korngold** Violinkonzert D-Dur op. 35 **Schubert** Sinfonie h-Moll D 759 „Die Unvollendete“
19.03 Das starke Stück Musiker erklären Meisterwerke **Brahms** „Liebeslieder-Walzer“ op. 52; Edith Mathis, Sopran; Peter Schreier, Tenor; Dietrich Fischer-Dieskau, Bariton; Karl Engel, Wolfgang Sawallisch, Klavier; Vier Walzer op. 39/3-6; Klavierduo GrauSchumacher; Sonate A-Dur op. 100; Christian Tetzlaff, Violine; Lars Vogt, Klavier
20.03 Horizonte Boulanger „D'un matin du printemps“ **Sørensen** „Masquerade“ **Nørgård** „Spell“ **Schostakowitsch** Klaviertrio e-Moll op. 67
22.03 Jazztime „Follow the voice“. Mit Jazz von Al Jarreau, Florian Hoefner, Julia Hülsmann, Norma Winstone, des Nils Kugelmann Trios u.a.
23.03 Eine Stunde Game-Musik
0.03 Das Nachtkonzert

DLF KULTUR

5.05 Studio 9 6.20 **Wort zum Tage** Juliana Körber, Amt Wachsenburg, Katholische Kirche
9.05 Im Gespräch
10.05 Lesart Das Literaturmagazin
11.05 Tonart 11.30 Musiktipps 11.40 Chor der Woche
12.05 Studio 9
13.05 Länderreport
14.05 Kompressor
15.05 Tonart 15.30 Musiktipps 15.40 Live Session
16.50 Hörspiel **„1001 Nacht“ (57/66)** Von Judith Lorentz, Roxana Samadi Mit Roxana Samadi, Jasmin Shakeri, Susana Abdulmajid. Regie: Judith Lorentz
17.05 Studio 9
18.30 Weltzeit
19.05 Zeitfragen Wirtschaft und Umwelt
19.30 Zeitfragen. Feature
20.00 Konzert Vivaldi „Concerto per l'Orchestra di Dresda“ g-Moll RV 577 **Corelli** Concerto grosso D-Dur op. 6/4 **Leclair** Violinkonzert D-Dur op. 10/3 **Rameau** Suite aus der Oper „Les Boréades“; Finnisches Radio-Sinfonieorchester, Violine und Ltg.: Fabio Biondi (Aufzeichnung vom 02.05.2025, Musiikitalo Helsinki)
22.05 Feature Projekt Cybersyn (1/2). Chiles kybernetischer Traum von Gerechtigkeit Von Jakob Schmidt, Jannis Funk. Regie: Jakob Schmidt, Jannis Funk
23.05 Fazit – Kultur vom Tage 23.50 Kulturpresseschau
0.05 Chormusik Gregorianischer Gesang (Aufzeichnung vom 28.02.2025, Herz-Jesu-Kirche, München)
0.55 Chor der Woche
1.05 Tonart

DEUTSCHLANDFUNK

5.05 Informationen Berichte, Interviews, Reportagen
9.05 Kalenderblatt Vor 100 Jahren: Der Kabarettist Hanns Dieter Hüsch geboren
9.10 Europa heute
9.35 Tag für Tag
10.08 Sprechstunde Selbstmedikation: Heilen auf eigene Faust? Gast: Prof. Dr. Bernd Mühlbauer (Pharmakologe, Vorsitzender der Arzneimittelkommission der deutschen Ärzteschaft (AkdÄ))
11.35 Umwelt und Verbraucher
12.10 Informationen
13.35 Wirtschaft
14.10 Deutschland heute
14.35 Campus und Karriere
15.05 Corso
15.35 @mediasres
16.10 Büchermarkt
16.35 Forschung akt.
17.05 Wirtschaft und Gesellschaft
17.35 Kultur heute
18.10 Infos am Abend
18.40 Hintergrund
19.05 Kommentare und Themen der Woche
19.15 Feature Die Verleugneten – Im KZ mit dem grünen und schwarzen Winkel Von Alexa Hennings
20.05 Hörspiel **„Die Erschöpften“ (1/10)** Von Oliver Sturm Mit Tom Schilling, Jeanette Spassova, Marleen Lohse, Inga Busch, Johann von Bülow, Martin Rentzsch, Sebastian Blomberg. Regie: Oliver Sturm
21.05 Jazz live Die Kunst des Dialogs. Das Duo Koko (Aufnahme vom 6.2.2025 im Beethoven-Haus, Bonn)
22.05 Musikszene musica reanimata. Wolf Rosenbergs Rückkehr aus dem Exil
22.50 Sport aktuell
23.10 Der Tag
0.05 DLF Radionacht

WDR 5

6.05 Morgenecho Orientierung in der Nachrichtenflut 6.55 **Kirche in WDR 5** Spiritual Georg Lauscher, Aachen
9.45 ZeitZeichen 6. Mai 1925: Geburtstag des Kabarettisten Hanns Dieter Hüsch
10.04 Neugier genügt Alles aus der Wundertüte Anschl.: Darin: Reportage/Feature
12.00 Der Tag um zwölf
12.10 Tagesgespräch
13.00 Mittagsecho Aktuell und schnell
13.34 Das Wirtschaftsmagazin
14.04 Westart – Aktuelles aus der Kultur
15.04 WDR 5 Quarks – Wissenschaft und mehr
17.04 Westblick Das Landesmagazin
18.04 Politikum
18.30 Echo des Tages
19.04 MausLive
20.03 Unterhaltung am Dienstag (Aufnahme vom 26. April aus der Viller Mühle in Goch)
21.03 Westart – Aktuelles aus der Kultur
22.03 ARD-Infonacht
0.00 ARD-Infonacht

MDR AKTUELL

5.00 Stunden-Programmschema 5.06 Aktuelle Berichte 5.13 Börse in Frankfurt, New York und Tokio 5.15 Kurznachrichten 5.17 Berichte zum Zeitgeschehen mit Service, Tipps und Kultur 5.29 Ausblick auf die kommende halbe Stunde 5.36 Aktuelle Berichte 5.40 Sport 5.45 Kurznachrichten 5.47 Aktuelle Berichte und Regionales aus Thüringen, Sachsen, Sachsen-Anhalt 5.58 Wetter 5.59 **Ausblick auf die kommende Stunde**

R.SH

5.00 Die R.SH Moin-Show!
10.00 Schleswig-Holstein bei der Arbeit!
14.00 Schleswig-Holsteins neuer Nachmittag! Kurz vorm Feierabend, im Auto beim Pendeln oder zum Start in die Spätschicht: Luca Büttner & Voller Mittmann bringen Sie gut durch den Nachmittag!
18.00 Ab in den Feierabend!
21.00 Alle frischen Hits in Schleswig-Holsteins bestem Mix!
0.00 Die Nacht in Schleswig-Holstein!

WDR 2

5.00 Das Morgenmagazin 5.00 WDR aktuell 5.30 WDR aktuell 5.56 Kirche in WDR 2 6.00 WDR aktuell 7.30 WDR aktuell und Lokalzeit auf WDR 2 8.00 WDR aktuell
9.00 Der Vormittag 10.50 WDR 2 Kabarett 11.45 Der Stichtag
12.00 Die gute Stunde
13.00 Das Mittagsmagazin
15.00 Der Nachmittag 15.00 WDR aktuell 18.00 Der Tag um Sechs
19.00 Abendmagazin
21.00 WDR 2 POP. Die Abendshow
0.00 WDR 2 Popnacht

HR 4

6.00 hr4 – Mein Morgen in Hessen 6.30 die hessenschau
10.00 Britta am Vormittag
12.00 Britta am Mittag 12.30 die hessenschau
13.00 Wünsch dir was Wunschkonzert hr4-Wunschkonzert
14.00 Am Nachmittag 14.30 die hessenschau 15.50 Haus und Garten
16.00 Mit hr4 in den Feierabend 16.30 die hessenschau 17.30 die hessenschau 17.45 Übrigens...
20.00 hr4 – Musik liegt in der Luft
0.00 Die ARD-Schlagernacht

MDR 1

SACHSEN-ANHALT

5.00 Der schönste Morgen 5.30 Das Land um halb 5.50 An(ge)dacht!
9.00 Ihr Vormittag 9.30 Ihre Region aus erster Hand 9.50 An(ge)dacht! 10.30 Das Land um halb
12.00 Ihr Nachmittag 12.00 Der Tag in Sachsen-Anhalt 12.30 Das Land um halb
16.00 Ihr Feierabend 16.30 Das Land um halb 17.00 Der Tag in Sachsen-Anhalt 17.30 Das Land um halb
20.00 Handgemacht
23.00 ARD-Hitnacht

RADIO 21

5.00 Die Morning-Rockshow
10.00 Die Annette-Radüg-Show Von 10:00 bis 14:00 Uhr scheint die Sonne bei Annette Radüg. Der beste Rocksound zum Arbeiten, egal ob im Büro, im LKW oder im Home Office, dazu bewegende Geschichten aus dem Leben.
14.00 Die Olli-Peral-Show
20.00 Bester Rock 'N Pop Non-Stop Damit die Hörer auch nachts nicht auf ihre gewohnte Musikmischung verzichten müssen, gibt es „Bester Rock 'N Pop Non-Stop“.

WDR 4

6.00 WDR 4 mit Jürgen Mayer und Cathrin Brackmann 8.55 Kirche in WDR 4
10.00 WDR 4 mit Stefan Verhasselt 12.00 Der Tag um zwölf
14.00 WDR 4 Lokalzeit
18.00 WDR 4 mit Steffi Schmitz 18.00 Der Tag um Sechs
21.00 Songpoeten Mit Wolfgang Niedecken
22.00 Musik zum Träumen Musik zum Feierabend – mit sanften Klängen den Tag ausklingen lassen und ins Reich der Träume gleiten.
0.00 ARD-Hitnacht

COSMO

7.00 Cosmo
12.00 No comment
14.00 Cosmo
19.00 Cosmo Podcasts
20.00 Cosmo türkçe (türkisch)
20.30 Cosmo bosanski / hrvatski / srpski (südosteuropäische Sprachen)
21.00 Cosmo italiano (italienisch)
21.30 Cosmo po-russki (russisch)
22.00 Cosmo po polsku (polnisch)
22.30 Cosmo bel-arabi (arabisch)
23.00 Schwarz zu blau
0.00 Cosmo Afrobeats
2.00 Schwarz zu blau

MI

Tagestipps

KONZERT 20.00 NDR KULTUR

Zum Abschluss des Konzertabends präsentierte die Dirigentin Delyana Lazarova ein neues Werk des Schweizer Komponisten Daniel Schnyder

Junge Deutsche Philharmonie

MITSCHNITT Zum Konzert Anfang des Jahres zeigte sich die Junge Deutsche Philharmonie temporeich und swingend. Aaron Coplands „Fanfare for the Common Man" eröffnete ein klangfarbenreiches Programm, das von der beneidenswerten Lässigkeit und Coolness erzählt, mit der jenseits des Atlantiks die Lager von E- und U-Musik mühelos zusammengebracht werden (vom 12.1.). **120 Min.**

KULTUR 19.30 DLF KULTUR

40 Jahre „Shoah"

FEATURE Claude Lanzmanns (Foto) „Shoah" revolutionierte die Darstellung des Holocaust. Beauftragt 1973, arbeitete er über zehn Jahre an dem monumentalen neunstündigen Film. Das Feature beleuchtet Entstehung und heutige Relevanz. **30 Min.**

KABARETT 21.05 DEUTSCHLANDFUNK

Hanns-Dieter Hüsch

„QUERKÖPFE" Am 6. Mai wäre der Niederrheiner 100 Jahre alt geworden. Der spitzfindige Kabarettist liebte die Provinz und zeichnete schrullige Figuren. Aus diesem Anlass präsentiert die Sendung eine Hüsch-Hommage inklusive Spurensuche am Niederrhein. **55 Min.**

HÖRSPIEL 22.05 DLF KULTUR

Meine schöne Stunde Null

HÖRSTÜCK Deutschland am Ende des Zweiten Weltkriegs. Die Kapitulation steht vor der Tür – und mit ihr der Frieden. Kinder und Erwachsene erleben diese Gegenwart ganz unterschiedlich. – Von Barbara Plensat (Foto). **55 Min.**

ARD-NACHTKONZERT

0.03 **Vater**„Altniederländische Tänze" op. 46; NDR-Radiophilharmonie, Ltg.: David Porcelijn **Goossens** „Five Impressions of a Holiday" op. 7; Mitglieder der NDR-Radiophilharmonie **Brahms** Doppelkonzert a-Moll op. 102; Stefan Wagner, Violine; Charles Curtis, Violoncello; NDR-Sinfonieorchester, Ltg.: Herbert Blomstedt **Joachim** Streichquartettsatz c-Moll; Joachim Quartett **Benevoli**„In diluvio aquarum multarum"; NDR-Chor, Ltg.: Philipp Ahmann

2.03 **W.A. Mozart** Sinfonie C-Dur KV 338 **Beethoven** Sonate f-Moll op. 57, „Appassionata" **Spohr** Klarinettenkonzert Nr. 3 f-Moll **Hensel** Klaviertrio d-Moll op. 11 **C.Ph.E. Bach** Flötenkonzert B-Dur Wq 167 4.03 **J. Haydn** Konzert G-Dur Hob. VIIa/4 **R. Schumann** Fantasiestücke op. 88 **Punto** Hornkonzert Nr. 5 F-Dur 5.03 Werke von F.X. Richter, Schubert, Kalivoda, J. Haydn, C.Ph.E. Bach, Ravel

Podcast · Mehrkanalton · Für Kinder · Hörspiel

7. MAI

HORZU

NDR 1

NDR 90,3

„Wir sind Hamburg"

5.00 Am Morgen
10.00 Am Vormittag
13.00 Am Mittag
13.20 Hör mal´n beten to
15.00 Hamburg am Nachmittag
16.30 Sportplatz
19.00 Kulturjournal
19.00 „Hamburg Heute"
19.30 Kultur in Kürze
20.00 90,3 am Abend
21.00 Die beste Musik
23.00 ARD-Hitnacht
0.00 ARD-Hitnacht

WELLE NORD

„In Schleswig-Holstein zu Hause"

5.00 Moin S-H
8.30 Nachrichten
10.00 Moin! Schleswig-Holstein mittendrin
10.40 Hör mal'n beten to
14.30 Regionalwetter
15.00 Moin! Der Tag in Schleswig-Holstein
15.30 Regionalwetter, Sportmeldungen
18.30 Regionalwetter
19.00 Moin! S-H – Von Binnenland und Waterkant
19.04 Gesegneten Abend
20.40 Friesisch für alle
21.00 NDR 1 – Die beste Musik für den Norden
23.00 ARD-Hitnacht
0.00 ARD-Hitnacht

NIEDERSACHSEN

„Das ist Radio"

5.00 Hellwach
5.40 Zeitmaschine
6.20 Frühstück bei Stefanie
10.00 Wir in Niedersachsen
11.50 Hör mal 'n beten to (Plattdeutsch)
13.00 Wir in Niedersachsen
13.20 Zeitmaschine
13.30 Regional
16.00 Funkbilder
18.00 Die Blaue Stunde
19.00 Alles Möhre, oder was?!
20.00 Traumhaft
20.50 Nachtgedanken
21.00 Die beste Musik für den Norden
23.00 ARD-Hitnacht
0.00 ARD-Hitnacht

RADIO MV

„Für uns in Mecklenburg-Vorpommern"

5.00 Die Stefan Kuna Show
10.00 Bei der Arbeit
13.00 Bei der Arbeit
16.00 Der Tag
19.00 Kulturjournal
20.00 Der Tag kompakt
20.10 Traumhaft
21.00 NDR 1 – Die beste Musik für den Norden
23.00 ARD-Hitnacht
0.00 ARD-Hitnacht

NDR 2

5.00 Der NDR 2 Morgen mit Elke und Jens
Mit Elke Wiswedel, Jens Mahrhold
7.17 Comedy„ Wir sind die Freeses"
10.00 Der Vormittag
12.00 Das Update um 12
14.00 Der NDR 2 Nachmittag mit Jessica und Hardeland
16.45 Comedy „Die Kur-Oase"
17.00 Das Update um 5
18.00 NDR 2 Soundcheck – die Peter Urban Show
18.15 Moment mal
21.00 NDR 2 Pop – Die Abendshow
0.00 NDR 2 Popnacht

NDR INFO

5.56 Morgenandacht
Inga Schmitt, Theologin in Osnabrück
6.00 Infoprogramm
Wir halten Sie auf dem Laufenden – rund um die Uhr: Mit verlässlichen Informationen und unabhängigem Journalismus, mit Hintergründen aus Politik, Wirtschaft und Wissenschaft, mit dem Wichtigsten aus Sport und Kultur.
14.05 **11KM: der tagesschau-Podcast** Exklusive Recherchen und packende Geschichten, erzählt von den Journalistinnen und Journalisten, die sie aufgedeckt haben: Das ist„11KM: der tagesschau-Podcast" – produziert von einem gemeinsamen Team von NDR Info und BR24. Ab sofort wird darin fünfmal pro Woche ein relevantes Thema in aller Tiefe behandelt.
17.05 Themen des Tages
18.35 **Themen des Tages** In Interviews mit Korrespondenten, Experten und Politikern werden die wichtigsten Nachrichten für den Norden aus Politik, Wirtschaft, Sport und Kultur präsentiert. Ein Topthema wird ausführlich diskutiert und behandelt. Korrespondenten, Experten und Politiker setzen sich mit aktuellen Themen aus Politik, Wirtschaft, Sport und Kultur auseinander und beleuchten diese aus verschiedenen Perspektiven.
20.15 ARD-Infoabend
Gut informiert durch den Abend
22.00 ARD-Infonacht
In der ARD-Infonacht geben die Moderatoren den Hörern einen Überblick über das aktuelle Weltgeschehen. Hier gibt es das Wichtigste vom Sport, Berichte aus der Wirtschaft, politische Interviews und Kommentare.
0.00 ARD-Infonacht

NDR KULTUR

6.00 Der Morgen
Aktuelles aus der Kultur und viel Musik
7.50 Morgenandacht
8.30 Vorgelesen
Carlo Levi: Die doppelte Nacht (7/9)
Es liest Thomas Sarbacher
9.00 Der Morgen
Aktuelles aus der Kultur und viel Musik
10.00 Der Vormittag
Das große Musikmagazin mit Werken aus Barock, Klassik und Romantik. Unterhaltsam präsentiert und ergänzt durch aktuelle Beiträge, Veranstaltungstipps aus dem Sendegebiet und Hintergründe aus der Welt der Musik.
10.40 Lauter Lyrik
12.40 Neue Bücher
13.00 NDR Kultur EXTRA
14.00 Der Nachmittag
Mit Anna Novák
15.20 Neue CDs
16.00 Das Journal
Mit Anna Novák
Das Journal informiert umfassend über das aktuelle Kulturgeschehen, setzt Schwerpunkte und spürt kulturpolitische und künstlerische Trends auf.
18.00 Kultur EXTRA
Gespräche mit Menschen, die etwas zu sagen haben
19.00 Musica
Sinfonische Musik
20.00 ARD-Konzert
Copland„Fanfare for the Common Man"
Gershwin„Porgy and Bess", Catfish Row **Bolcom** Concerto grosso
L. Bernstein„Candide", Ouvertüre **Schnyder** Konzert; Uraufführung; Kebyart Saxofon-Quartett; Junge Deutsche Philharmonie, Ltg.: Delyana Lazarova (Aufnahme vom 12. Januar 2025 in der Alten Oper, Frankfurt)
22.00 ARD-Jazz – Magazin
23.00 Philipps Playlist
Fünf Musikstücke zu einem Thema
0.03 Nachtkonzert

N-JOY

5.00 Euer N-JOY Warmup
6.00 Eure N-JOY Morningshow mit Martina und Greg
6.45 Die Postillon Hörfunknachrichten
7.40 Morning-show-Duell
8.45„Und was machst du so?"
10.00 Euer N-JOY Mittag mit Saskia
14.00 Euer N-JOY Nachmittag mit Jan
18.00 N-JOY Play – Eure Show für neue Musik
21.00 N-JOY – Enjoy the Music
Eure Lieblingslieder
23.00 N-JOY News
0.00 Die junge Nacht

BREMEN ZWEI

5.50 Die Morgenandacht Evangelische und katholische Geistliche aus Bremen und der Region geben Inspiration.
6.00 Der Morgen
10.00 Der Vormittag
13.00 Der Tag
16.00 Der Nachmittag
18.00 Gesprächszeit Talk mit Prominenten und Zeitzeugen aus Kultur, Politik und Wirtschaft
19.00 Sounds
Abendliche Musiksendung mit Blues und Folk, Singer-/Songwriter, liebens und hörenswerte Außenseiter der Jazz- und Pop-Szene. Mit aktuellen Neuerscheinungen und ausgewählten Konzertveranstaltungen der Region.
21.00 Late Nite Sounds
Folk und Welt
23.00 Late Nite Sounds
Nachtmix
0.00 Die Nacht

BREMEN EINS

5.00 Der Morgen
Musik und Infos
10.00 Der Vormittag
12.00 Der Mittag
14.00 Der Nachmittag
Musik und Talk. Starten Sie entspannt und gut informiert in den Nachmittag. Wir bringen Sie auf den neuesten Stand der Dinge.
18.00 Grüße und Musik
Grüße verschicken und Musik wünschen Erleben sie Werder Bremen hautnah. Fiebern Sie mit bei packenden Live-Reportagen von den Werder-Spielen.
20.00 Der Abend
Musik, Infos, Talk.
Lassen Sie den Tag entspannt ausklingen mit viel Musik und Musikgeschichten. Wir begleiten sie durch den Abend mit den„Größten Hits aller Zeiten".
0.00 ARD-Hitnacht

BREMEN VIER

5.00 Die Vier am Morgen
10.00 Bremen Vier läuft
14.00 Bremen Vier läuft Immer live, immer nah dran, immer auf den Punkt informiert. Mit Livereportern, Korrespondenten und spannenden Studiogäste, mit interessanten Event-Tipps, lustiger Comedy und vor allem: Die beste Playlist im Bremen Vier Land!
18.00 Spätschicht
22.00 Pop – Die Abendshow Mit der besten Playlist fürs Bremen-Vier-Land, Comedy, Musiknews und aktuellen Updates begleiten wir Euch durch den Abend.
0.00 Die Popnacht

WDR 3

6.05 Mosaik
7.50 **Kirche in WDR 3** Spiritual Georg Lauscher, Aachen
9.05 Klassik Forum
Brahms Menuetto, aus der Serenade für Orchester Nr. 1 D-Dur op. 11, mit Jazz-Improvisation **Offenbach** Barcarolle, aus der Oper„Les contes d'Hoffmann"
Hensel Gondellied op. 1,6 **Fauré** Les Berceaux, aus„Mélodies" op. 23
Vivaldi Violoncellokonzert g-Moll **Silvestrov** Abendserenade
Jos. Strauß Sphären-Klänge op. 235 **Sumino** New Birth **Purcell** Ground in c-Moll **Purcell** Curtain Tune on a Ground **Mahler** Adagietto aus der Sinfonie Nr. 5 cis-Moll **W.A. Mozart** Klavierkonzert C-Dur KV 467 **Verdi** Ouvertüre zu„Nabucco" **Chopin** Nocturne Des-Dur op. 27,2 **Addinsell** Warschauer Konzert, aus der Filmmusik zu „Dangerous Moonlight" **Schubert** Menuett Nr. 3 D-Dur **Ysaÿe** Exil! op. 25, sinfonische Dichtung **Farrenc** Trio Es-Dur op. 44
12.00 Der Tag um zwölf
12.10 Westart
13.04 Lunchkonzert
15.04 TonArt
17.45 ZeitZeichen
7. Mai 1700: Geburtstag des Mediziners Gerard van Swieten
18.00 Der Tag um Sechs
18.10 Resonanzen
20.03 ARD-Konzert
Copland„Fanfare for the Common Man"
Gershwin„Porgy and Bess", Catfish Row **Bolcom** Concerto grosso
L. Bernstein„Candide", Ouvertüre **Schnyder** Konzert; Uraufführung; Kebyart Saxofon-Quartett; Junge Deutsche Philharmonie, Ltg.: Delyana Lazarova
22.03 ARD-Jazz – Magazin
23.03 WDR 3 Open
0.03 Nachtkonzert

RADIO HAMBURG

5.00 Guten Morgen, Hamburg! Die Radio Hamburg Morning-Show! Mit Stübi, Alicia Alvarez, Stadtteil-Reporter André Kuhnert und John Ment startet ihr montags bis freitags gut gelaunt in den Tag. Die drei und Stadtteil-Reporter André informieren euch zwischen 5 und 10 Uhr mit allen wichtigen News, die Hamburg an diesem Morgen bewegt.
10.00 Der Radio Hamburg Vormittag
14.00 Der Radio Hamburg Nachmittag
19.00 Der Abend
23.00 Mit Radio Hamburg durch die Nacht

RADIOPROGRAMM

HR 2

6.00 Am Morgen
6.30 Zuspruch
7.30 Frühkritik
8.40 Buch- bzw. Hörbuch-Tipp
9.30 Lesung
10.00 Am Vormittag
Bizet / Riem Carmen-Fantasie **Salieri** Kassation C-Dur **J.S. Bach** 2. Klavierkonzert E-Dur BWV 1053 **Britten** Simple symphony op. 4 **Goldsmith** Suite aus „A patch of blue"
Telemann Konzert für Trompete und Orchester D-Dur
12.00 Doppelkopf
13.00 Am Mittag
Liszt 1. Mephisto-Walzer **Mozart** Schon lacht der holde Frühling KV 580 **Grieg** Aus Holbergs Zeit op. 40 **Haydn** Klaviertrio Nr. 18 A-Dur **Tschaikowski** „Blumenwalzer" aus der„Nussknacker-Suite" **C. Kreutzer** Variationen für Klarinette und Orchester
14.30 Lesung
15.00 Kaisers Klänge
Musikalische Entdeckungsreisen
Finale 1945 – Der Krieg ist vorbei
16.00 Am Nachmittag
18.00 Der Tag
19.00 Hörbar
Musik grenzenlos
20.00 ARD-Konzert
Copland„Fanfare for the Common Man"
Gershwin„Porgy and Bess", Catfish Row **Bolcom** Concerto grosso
L. Bernstein„Candide", Ouvertüre **Schnyder** Konzert; Uraufführung; Kebyart Saxofon-Quartett; Junge Deutsche Philharmonie, Ltg.: Delyana Lazarova (Aufnahme vom 12. Januar 2025 aus der Alten Oper, Frankfurt)
22.00 ARD-Jazz – Magazin What's going on? – Features, Interviews und was die Szene (um-)treibt
Mit Ulrich Habersetzer
23.00 Doppelkopf
0.03 ARD-Nachtkonzert

R.SH

5.00 Die R.SH Moin-Show!
Schleswig-Holsteins bester Start in den Tag: Sharon Heyn & Matze Schmak bringen Sie gut gelaunt in den Tag – mit allen frischen Hits, den wichtigsten Infos für uns in Schleswig-Holstein und viel Spaß!
10.00 Schleswig-Holstein bei der Arbeit!
14.00 Schleswig-Holsteins neuer Nachmittag!
18.00 Ab in den Feierabend!
21.00 Alle frischen Hits in Schleswig-Holsteins bestem Mix!
0.00 Die Nacht in Schleswig-Holstein!

MDR KULTUR

6.00 Am Morgen
Aktuelle Beiträge aus Kultur, Politik und Gesellschaft
9.00 Lesezeit
George Orwell: „Farm der Tiere" (8/8)
Es liest Stefan Wigger (Produktion: SFB 1990)
9.35 Am Vormittag Der Stichtag, Kulturtipps, Feuilleton, Wort zum Tag und das Gedicht
12.00 Am Mittag
Aktuelle Berichte zu den wichtigsten Themen des Tages.
14.00 Die Klassikerlesung Stendhal: „Das Leben des Henry Brulard" (3/18). Es liest Hans-Helmut Dickow
14.30 Am Nachmittag
Der Blick in die Welt bei MDR KULTUR international, aktuelle Berichte aus dem kulturellen und politischen Leben.
18.00 MDR Kultur spezial
Der aktuelle, ausführliche Themenschwerpunkt aus Kultur, Gesellschaft und Politik.
19.00 Lesezeit
George Orwell: „Farm der Tiere" (8/8)
19.35 Jazz Lounge
Die perfekte Mischung für Jazz-Fans und Hörer, die mit Jazz einfach nur entspannt in den Abend starten wollen.
20.00 MDR Kultur trifft – Menschen von hier Unsere Gäste fühlen sich dem kulturellen Leben in unserer Region besonders verpflichtet. Kuratoren, Musiker, Intendanten, Schriftsteller, Dirigenten, Maler und viele mehr finden hier ihren Platz und erzählen aus ihrem beruflichen Leben und ihrem privaten Alltag.
21.00 Late Nite Sounds
Folk & Welt. Neuvorstellungen, spannende Alben und aktuelle Strömungen der Folk- und Weltmusik.
23.00 Late Nite Sounds
0.00 Die Nacht

WDR 2

5.00 Das Morgenmagazin
5.00 WDR aktuell
5.30 WDR aktuell
5.56 Kirche in WDR 2
6.00 WDR aktuell
7.30 WDR aktuell und Lokalzeit auf WDR 2
8.00 WDR aktuell
9.00 Der Vormittag
10.50 WDR 2 Kabarett
11.45 Der Stichtag
12.00 Die gute Stunde
13.00 Das Mittagsmagazin
15.00 Der Nachmittag
15.00 WDR aktuell
18.00 Der Tag um Sechs
19.00 Abendmagazin
21.00 WDR 2 POP.
Die Abendshow
0.00 WDR 2 Popnacht

RBB

RADIO3

6.00 Am Morgen
6.10 Aktuell
6.20 Der Stichtag
10.00 Klassik bis Zwei
10.30 Kultur kompakt
10.40 Musikalisches Kalenderblatt
13.30 Lesung
Rainer Maria Rilke: Die Aufzeichnungen des Malte Laurids Brigge (24/24)
14.00 Meine Musik
16.00 Am Nachmittag
16.10 Aktuell
16.30 Kultur kompakt
19.00 Der radio3-Kultursalon
20.00 ARD-Konzert
Werke von Copland, Gershwin, Bolcom, L. Bernstein, Schnyder (Aufnahme vom 12.01.2025; Frankfurt, Alte Oper)
22.00 Jazz – Magazin
23.00 Lesung
23.30 Klassik Lounge
0.03 Das Nachtkonzert

KLASSIK RADIO

Hörertelefon:
(09 00) 5 59 00 55
(99cent/Minute)
e-mail: wunsch@klassikradio.de
Internet: http:/www.klassikradio.de

5.00 Klassik Radio mit Stefan Ibelshäuser Stefan Ibelshäuser begleitet Sie am Morgen. Starten Sie mit Klassik Radio, der schönsten Klassik und Filmmusik gut in den neuen Tag.
7.00 Klassik Radio mit Thomas Ohrner Bleiben Sie entspannt mit Klassik Radio, der schönsten Klassik und Filmmusik.
14.00 Klassik Radio mit Alexandra Berger
19.00 Klassik Radio Furioso mit Rolando Villazon
20.00 Klassik Radio mit Evita Helling
22.00 Musik zum Entspannen & Genießen

HR 4

6.00 hr4 – Mein Morgen in Hessen
6.30 die hessenschau
7.20 Comedy
10.00 Britta am Vormittag
12.00 Britta am Mittag
12.30 die hessenschau
13.00 Wünsch dir was
hr4-Wunschkonzert
Die„Wünsch Dir Was"-Telefon-Nummer:
0800 7777 224
14.00 Am Nachmittag
14.30 die hessenschau
16.00 Mit hr4 in den Feierabend
16.30 die hessenschau
20.00 hr4 – Musik liegt in der Luft
0.00 Die ARD-Schlagernacht

BR-KLASSIK

6.05 Allegro
6.30 Klassik aktuell
8.40 **Was heute geschah**
7.5.1933: Johannes Brahms wird geboren
8.57 Werbung
9.05 Der Vormittag
Werke von Gershwin, Vivaldi, Bonis, Beethoven, Løvenskiold u. a.
12.03 Der Nachmittag
12.30 Was heute geschah
13.30 Das neue Album oder: Ihr Musikwunsch
16.03 Leporello
16.15 Klassik aktuell
16.40 Was heute geschah
17.15 Klassik aktuell
18.03 Klassik-Stars
Nicolas Altstaedt (Violoncello)
Beethoven Sieben Variationen Es-Dur über das Thema „Bei Männern, welche Liebe fühlen" Woo 46 **Brahms** Klarinettentrio a-Moll op. 114 **C.Ph.E. Bach** Violoncellokonzert A-Dur Wq 172
19.03 Classic Sounds in Jazz
„May I?" – Der Mai von seinen schönsten Seiten. Aufnahmen mit den Andrews Sisters, Hoagy Carmichael, Duke Ellington, Wolfgang Engstfeld, Ella Fitzgerald, Fred Hersch, Dick Hyman, Lena Horne, Keith Jarrett, Bernd Lhotzky u. a.
20.03 ARD-Konzert
Copland„Fanfare for the Common Man"
Gershwin„Porgy and Bess", Catfish Row **Bolcom** Concerto grosso
L. Bernstein„Candide", Ouvertüre **Schnyder** Konzert; Uraufführung; Kebyart Saxofon-Quartett; Junge Deutsche Philharmonie, Ltg.: Delyana Lazarova (Aufnahme vom 12. Januar 2025 in der Alten Oper, Frankfurt)
22.03 ARD-Jazz – Magazin
23.03 Klassik@night
0.03 Das Nachtkonzert

MDR 1

SACHSEN-ANHALT

5.00 Der schönste Morgen
5.30 Das Land um halb 5.50 An(ge)dacht!
6.30 Ihre Region aus erster Hand
9.00 Ihr Vormittag
9.50 An(ge)dacht!
10.30 Das Land um halb
12.00 Ihr Nachmittag
12.00 Der Tag in Sachsen-Anhalt
12.30 Das Land um halb
16.00 Ihr Feierabend
17.00 Der Tag in Sachsen-Anhalt
17.30 Das Land um halb
20.00 MDR Sachsen-Anhalt am Abend
23.00 ARD-Hitnacht

DLF KULTUR

5.05 Studio 9
6.20 **Wort zum Tage** Juliana Körber, Amt Wachsenburg, Katholische Kirche
9.05 Im Gespräch
10.05 Lesart
11.05 Tonart
Das Musikmagazin am Vormittag
11.30 Musiktipps
12.05 Studio 9
13.05 Länderreport
14.05 Kompressor
15.05 Tonart
15.30 Musiktipps
15.40 Live Session
16.50 Hörspiel
„1001 Nacht" (58/66)
Von Judith Lorentz, Roxana Samadi
17.05 Studio 9
18.30 Weltzeit
19.05 Zeitfragen
Kultur und Geschichte
19.30 Zeitfragen. Feature 40 Jahre „Shoah". Wie Claude Lanzmanns bahnbrechender Film über den Holocaust zustande kam
20.00 Konzert
Prokofjew Sonate für Violoncello und Klavier C-Dur op. 119 **Franck** Sonate in A-Dur FWV 8; Alban Gerhardt, Violoncello; Alexei Volodin, Klavier (Aufzeichnung vom 21.04.2025, Wigmore Hall, London)
21.30 Alte Musik
„Weil er nie selbst von seinem Leben etwas aufgesetzt hat …"
Gedanken über Johann Sebastian Bachs Wesen
Von Andreas Glöckner
22.05 Hörspiel
„Meine schöne tunde Null"
Von Barbara Plensat
23.05 Fazit – Kultur vom Tage
23.50 Kulturpresseschau
0.05 Neue Musik
Vor 70 Jahren. Das NHK-Studio wird gegründet (1/3). Produktionen aus dem Studio für elektronische Musik des japanischen Rundfunks Nippon Hoso Kyokai (NHK), Tokyo
1.05 Tonart Rock

RADIO 21

5.00 Die Morning-Rockshow
10.00 Die Annette-Radüg-Show
14.00 Die Olli-Peral-Show
20.00 Giganten des Rock Immer mittwochs und samstags ab 20 Uhr nehmen wir eine Stunde einen Giganten des Rock unter die Lupe. Egal ob AC/DC, Bruce Springsteen, Metallica, die Rolling Stones oder Rammstein. Wir hören in das erfolgreichste Album, erzählen die witzigste Story und erklären die Geschichte hinter dem größten Hit.
21.00 Bester Rock 'N Pop Non-Stop

DEUTSCHLANDFUNK

5.05 Informationen
Berichte, Interviews, Reportagen
9.05 Kalenderblatt
Vor 500 Jahren: Im Bauernkrieg belagert Götz von Berlichingen Würzburg
9.10 Europa heute
9.35 Tag für Tag
10.08 Agenda
11.35 Umwelt und Verbraucher
12.10 Informationen
13.35 Wirtschaft
14.10 Deutschland heute
14.35 Campus und Karriere
15.05 Corso
15.35 @mediasres
16.10 Büchermarkt
16.35 Forschung akt.
17.05 Wirtschaft und Gesellschaft
17.35 Kultur heute
Berichte, Meinungen, Rezensionen
18.10 Infos am Abend
18.40 Hintergrund
19.05 Kommentare und Themen der Woche
19.15 Zur Diskussion
20.10 Aus Religion und Gesellschaft
Ich bin die Christin mit dem Schandfleck am Knie: Die Schriftstellerin Nora Gomringer
Von Burkhard Reinartz
20.30 Lesezeit
Nell Zink liest aus und spricht über „Sister Europe" (1/2)
21.05 Querköpfe
Kabarett, Comedy & schräge Lieder
Der Niederrheiner an sich…. Eine Hommage an Hanns-Dieter Hüsch zum 100. Geburtstag
22.05 Spielweisen
Anspiel – Neues vom Klassik-Markt
22.50 Sport aktuell
23.10 Der Tag
In dieser Sendung werden die Themen des Tages verständlich analysiert. In ausführlicher Form wird über aktuelle politische, wirtschaftliche, soziale, kulturelle, sportliche und sonstige Ereignisse berichtet.
0.05 DLF Radionacht

WDR 4

6.00 WDR 4 mit Jürgen Mayer und Cathrin Brackmann
8.55 Kirche in WDR 4
10.00 WDR 4 mit Stefan Verhasselt
12.00 Der Tag um zwölf
14.00 WDR 4 Lokalzeit
18.00 WDR 4 mit Steffi Schmitz
18.00 Der Tag um Sechs
21.00 Legenden
Anschl.: Darin: zur vollen Stunde WDR aktuell
22.00 Musik zum Träumen Musik zum Feierabend – mit sanften Klängen den Tag ausklingen lassen und ins Reich der Träume gleiten.
0.00 ARD-Hitnacht

7. MAI

MI

WDR 5

6.05 Morgenecho
6.55 **Kirche in WDR 5** Spiritual Georg Lauscher, Aachen
9.45 ZeitZeichen
7. Mai 1700: Geburtstag des Mediziners Gerard van Swieten
10.04 Neugier genügt Alles aus der Wundertüte
Anschl.: Darin: Reportage/Feature
12.00 Der Tag um zwölf
12.10 Tagesgespräch
13.00 Mittagsecho
Aktuell und schnell
13.34 Das Wirtschaftsmagazin
14.04 Westart – Aktuelles aus der Kultur
15.04 WDR 5
Quarks – Wissenschaft und mehr
17.04 Westblick
Das Landesmagazin
18.04 Politikum
Der Meinungspodcast von WDR 5
18.30 Echo des Tages
19.04 MausLive
20.03 Unterhaltung am Mittwoch
(Aufnahme vom 26. April aus der Viller Mühle in Goch)
21.03 Westart – Aktuelles aus der Kultur
22.03 ARD-Infonacht
0.00 ARD-Infonacht

MDR AKTUELL

5.00 Stunden-Programmschema
5.06 Aktuelle Berichte
5.13 Börse in Frankfurt, New York und Tokio
5.15 Kurznachrichten
5.17 Berichte zum Zeitgeschehen mit Service, Tipps und Kultur
5.29 Ausblick auf die kommende halbe Stunde
5.36 Aktuelle Berichte
5.40 Sport
5.45 Kurznachrichten
5.47 Aktuelle Berichte und Regionales aus Thüringen, Sachsen, Sachsen-Anhalt
5.58 Wetter
5.59 **Ausblick auf die kommende Stunde**

COSMO

7.00 Cosmo
12.00 No comment
14.00 Cosmo
19.00 Cosmo Podcasts
20.00 Cosmo türkçe (türkisch)
20.30 Cosmo bosanski / hrvatski / srpski (südosteuropäische Sprachen)
21.00 Cosmo italiano (italienisch)
21.30 Cosmo po-russki (russisch)
22.00 Cosmo po polsku (polnisch)
22.30 Cosmo bel-arabi (arabisch)
23.00 Schwarz zu blau
0.00 Cosmo Chill
2.00 Schwarz zu blau

DO

Tagestipps

MUSIK 19.00 NDR KULTUR

Karlrobert Kreiten galt als eines der größten Klaviertalente seiner Zeit

Tragische Schicksale

FEATURE Sie waren äußerst begabte junge Pianisten, das Schicksal hat es aber mit den beiden nicht gut gemeint. Der eine, der 1916 in Bonn geborene Karlrobert Kreiten, wurde wegen privater politischer Äußerungen von den Nazis 1943 ermordet. Der andere, Manfred Reinelt,1932 in Leipzig geboren, beging 1964 in der DDR Suizid. Thomas Böttger begab sich auf Spurensuche zur Erinnerung und Würdigung zweier großer Musiker. **60 Min.**

GESCHICHTE 9.45 WDR 5

8. Mai 1945

„ZEITZEICHEN“ Am 8. Mai 1945 endete der Zweite Weltkrieg in Europa durch die vollständige Kapitulation der deutschen Wehrmacht. Generalfeldmarschall Wilhelm Keitel (Foto) unterschrieb in Berlin-Karlshorst die Kapitulationsurkunde. **15 Min.**

RATGEBER 10.08 DEUTSCHLANDFUNK

Familie erforschen zum 8. Mai 1945

„MARKTPLATZ“ 80 Jahre nach dem Zweiten Weltkrieg können immer weniger Zeitzeugen ihre Erinnerungen teilen. Experten erklären, wie man Familiengeschichte recherchiert, welche Archive nützlich sind und wie man Zugang erhält. **82 Min.**

HÖRSPIEL 22.05 DLF KULTUR

Illegale Helfer

DOKU Sie kommen aus der Mitte der Gesellschaft – Ärzte, Richter, Sozialarbeiter, Studenten. Aber was sie tun, bringt sie an den Rand der Illegalität, denn sie helfen Flüchtlingen und Migranten ohne legalen Status. – Von Maxi Obexer, mit Martin Brambach (Foto). **55 Min.**

ARD-NACHTKONZERT

0.03 **Dohnányi** Konzert D-Dur op. 12; David Pia, Violoncello; Münchner Rundfunkorchester, Ltg.: Ulf Schirmer
J.S. Bach „Jesu meine Freude“ BWV 227; Elmar Schloter, Orgel; Chor des Bayerischen Rundfunks, Ltg.: Andrew Parrott **Martinu** Oboenkonzert; Stefan Schilli, Oboe; Symphonieorchester des Bayerischen Rundfunks, Ltg.: Mariss Jansons **Devienne** Flötenkonzert Nr. 6 D-Dur; András Adorján, Flöte; Münchener Kammerorchester, Ltg.: Hans Stadlmair
Glasunow Sinfonie Nr. 1 E-Dur „Slavyanskaya“; Symphonieorchester des Bayerischen Rundfunks, Ltg.: Neeme Järvi
2.03 **Tschaikowski** „Schwanensee“, Ballett-Suite **Rossini** Streichersonate Nr. 5 Es-Dur **J. Haydn** Streichquartett B-Dur op. 64/3 **Finzi** Fünf Bagatellen op. 23 **Rachmaninow** Klavierkonzert Nr. 4 g-Moll
4.03 Werke von Walton, Poulenc, Grieg
5.03 Werke von Franck, Corelli, J. Parry, W.A. Mozart, Saint-Saëns, Farrenc

Podcast · Mehrkanalton · Für Kinder · Hörspiel

8. MAI

HORZU

NDR 1

NDR 90,3

„Wir sind Hamburg“

5.00 Am Morgen
10.00 Am Vormittag
13.00 Am Mittag
13.20 Hör mal´n beten to
15.00 Hamburg am Nachmittag
16.30 Sportplatz
19.00 Kulturjournal
19.00 „Hamburg Heute“
19.30 Kultur in Kürze
20.00 Hamburg Sounds
21.00 Die beste Musik
23.00 ARD-Hitnacht
0.00 ARD-Hitnacht

WELLE NORD

„In Schleswig-Holstein zu Hause“

5.00 Moin S-H
8.30 Nachrichten
10.00 Moin! Schleswig-Holstein mittendrin
10.40 Hör mal'n beten to
14.30 Regionalwetter
15.00 Moin! Der Tag in Schleswig-Holstein
15.30 Regionalwetter, Sportmeldungen
16.30 1 Land, 5 Studios, Nachrichten für S-H
19.00 Moin! S-H – Von Binnenland und Waterkant
19.04 Gesegneten Abend
21.00 NDR 1 – Die beste Musik für den Norden
23.00 ARD-Hitnacht
0.00 ARD-Hitnacht

NIEDERSACHSEN

„Das ist Radio“

5.00 Hellwach
5.40 Zeitmaschine
6.20 Frühstück bei Stefanie
10.00 Wir in Niedersachsen
11.50 Hör mal 'n beten to (Plattdeutsch)
13.00 Wir in Niedersachsen
13.20 Zeitmaschine
13.30 Regional
16.00 Funkbilder
18.00 Die Blaue Stunde
19.00 Unser Thema
20.00 Traumhaft
20.50 Nachtgedanken
21.00 Die beste Musik für den Norden
23.00 ARD-Hitnacht
0.00 ARD-Hitnacht

RADIO MV

„Für uns in Mecklenburg-Vorpommern“

5.00 Die Stefan Kuna Show
10.00 Bei der Arbeit
13.00 Bei der Arbeit
16.00 Der Tag
19.00 Kulturjournal
20.00 Der Tag kompakt
20.10 Die schönsten Hits von heute
21.00 NDR 1 – Die beste Musik für den Norden
23.00 ARD-Hitnacht
0.00 ARD-Hitnacht

NDR 2

5.00 Der NDR 2 Morgen mit Elke und Jens
Mit Elke Wiswedel, Jens Mahrhold
7.17 Comedy „Die Kur-Oase“
10.00 Der Vormittag
12.00 Das NDR 2 Update um 12
14.00 Der NDR 2 Nachmittag mit Jessica und Nikolai
16.45 Comedy „Die Kur-Oase“
17.00 Das Update um 5
17.45 Moment mal
18.00 NDR 2 Spezial
19.00 NDR 2 Soundcheck Neue Musik
21.00 NDR 2 Pop – Die Abendshow
0.00 NDR 2 Popnacht

NDR INFO

5.56 Morgenandacht
Inga Schmitt, Theologin in Osnabrück
6.00 Infoprogramm
Wir halten Sie auf dem Laufenden – rund um die Uhr: Mit verlässlichen Informationen und unabhängigem Journalismus, mit Hintergründen aus Politik, Wirtschaft und Wissenschaft, mit dem Wichtigsten aus Sport und Kultur.
14.05 **11KM: der tagesschau-Podcast**
Exklusive Recherchen und packende Geschichten, erzählt von den Journalistinnen und Journalisten, die sie aufgedeckt haben: Das ist „11KM: der tagesschau-Podcast“ – produziert von einem gemeinsamen Team von NDR Info und BR24. Ab sofort wird darin fünfmal pro Woche ein relevantes Thema in aller Tiefe behandelt.
17.05 Themen des Tages
18.35 **Themen des Tages** Hier hören Sie in einer halben Stunde die wichtigsten Nachrichten für den Norden. Aus Politik, Wirtschaft, Sport und Kultur. Das Topthema wird aus verschiedenen Perspektiven beleuchtet. In Interviews mit Korrespondenten, Experten oder Politikern. Meinungsstark, zuverlässig und verständlich. Von Montag bis Sonntag gibt es hier jeden Abend zuverlässig einen nationalen und internationalen Nachrichtenüberblick.
20.15 Mitreden! Deutschland diskutiert
22.00 ARD-Infonacht
In der ARD-Infonacht geben die Moderatoren den Hörern einen Überblick über das aktuelle Weltgeschehen. Hier gibt es das Wichtigste vom Sport, Berichte aus der Wirtschaft, politische Interviews und Kommentare.
0.00 ARD-Infonacht

NDR KULTUR

6.00 Der Morgen
7.50 Morgenandacht
8.30 Vorgelesen
Carlo Levi: Die doppelte Nacht (8/9). Es liest Thomas Sarbacher
9.00 Der Morgen
10.00 Der Vormittag
10.40 Lauter Lyrik
12.40 Neue Bücher
13.00 Starke Stücke
14.00 Der Nachmittag
15.20 Neue CDs
16.00 Das Journal
Mit Franziska von Busse
Das Journal informiert umfassend über das aktuelle Kulturgeschehen, setzt Schwerpunkte und spürt kulturpolitische und künstlerische Trends auf.
18.00 Starke Stücke
19.00 Welt der Musik
Manfred Reinelt und Karlrobert Kreiten – 2 tragische Pianistenschicksale
20.00 Das Konzert
Konzert 80. Jahrestag der Befreiung vom Nationalsozialismus **Avni** Prayer; Gebet für Streichorchester **Mahler** Sinfonie Nr. 6 a-Moll „Tragische“; Mitglieder des Israel Philharmonic Orchestra und der Münchner Philharmoniker, Ltg.: Lahav Shani (Zeitversetzt aus der Isarphilharmonie in München)
22.00 Jazz
In der Musikrichtung des Jazz haben sich in den letzten hundert Jahren viele verschiedenen Stilrichtungen entwickelt. Der Siegeszug begann mit dem klassischen „New Orleans Jazz“ und „Dixieland Jazz“ zu Beginn des 20. Jahrhunderts. Danach folgten immer neue Stile wie Swing, Bebop, Cool Jazz oder Free Jazz.
23.00 Haubolds Soloalbum
0.03 Nachtkonzert

N-JOY

5.00 Euer N-JOY Warmup
6.00 Eure N-JOY Morningshow mit Martina und Greg
6.45 Die Postillon Hörfunknachrichten
7.40 Morningshow-Duell
8.45 „Und was machst du so?“
10.00 Euer N-JOY Mittag mit Ronja
14.00 Euer N-JOY Nachmittag mit Jan
18.00 N-JOY Play – Eure Show für neue Musik
21.00 N-JOY – Enjoy the Music
Der N-JOY Musik-Mix pur: Eure Lieblingslieder, die besten aktuellen Songs und spannende neue Musik – nonstop!
23.00 N-JOY News
0.00 Die junge Nacht

BREMEN ZWEI

5.50 Die Morgenandacht Evangelische und katholische Geistliche aus Bremen und der Region geben Inspiration.
6.00 Der Morgen
10.00 Der Vormittag
13.00 Der Tag
16.00 Der Nachmittag
18.00 Gesprächszeit Talk mit Prominenten und Zeitzeugen aus Kultur, Politik und Wirtschaft
19.00 Sounds
Abendliche Musiksendung mit Blues und Folk, Singer-/Songwriter, liebens und hörenswerte Außenseiter der Jazz- und Pop-Szene. Mit aktuellen Neuerscheinungen und ausgewählten Konzertveranstaltungen der Region.
21.00 Late Nite Sounds
Herzstücke
23.00 Late Nite Sounds
Nachtmix
0.00 Die Nacht

BREMEN EINS

5.00 Der Morgen
Musik und Infos
10.00 Der Vormittag
12.00 Der Mittag
14.00 Der Nachmittag
Musik und Talk. Starten Sie entspannt und gut informiert in den Nachmittag. Wir bringen Sie auf den neuesten Stand der Dinge.
18.00 Grüße und Musik
Grüße verschicken und Musik wünschen
Gibt es einen Song, den Sie schon immer mal wieder hören wollen? Oder Grüße, die Sie über das Radio verschicken möchten? Dann schreiben Sie uns!
20.00 Der Abend
Musik, Infos, Talk.
Lassen Sie den Tag entspannt ausklingen mit viel Musik und Musikgeschichten. Wir begleiten sie durch den Abend mit den „Größten Hits aller Zeiten“.
0.00 ARD-Hitnacht

BREMEN VIER

5.00 Die Vier am Morgen
10.00 Bremen Vier läuft
14.00 Bremen Vier läuft Immer live, immer nah dran, immer auf den Punkt informiert. Mit Livereportern, Korrespondenten und spannenden Studiogäste, mit interessanten Event-Tipps, lustiger Comedy und vor allem: Die beste Playlist im Bremen Vier Land!
18.00 Spätschicht
22.00 Pop – Die Abendshow Mit der besten Playlist fürs Bremen-Vier-Land, Comedy, Musiknews und aktuellen Updates begleiten wir Euch durch den Abend.
0.00 Die Popnacht

WDR 3

6.05 Mosaik
7.50 **Kirche in WDR 3**
Spiritual Georg Lauscher, Aachen
9.05 Klassik Forum Grieg Einsamer Wanderer, aus „Lyrische Stücke, Heft 3“ op. 43 **Boulanger** D'un matin de printemps **Mahler** Frühlingsmorgen **Holst** 7 Scottish Airs **Mendelssohn** Die Hebriden op. 26 Frédéric Chopin: 3 Ecossaisen op. 72,3 **R. Schumann** Dichterliebe op. 48 **Morricone** Thema, aus der Filmmusik zu „Cinema paradiso“ **Fauré** Après un rêve **Wagner** Einsam in trüben Tagen, aus der Oper „Lohengrin“ **J.S. Bach** Englische Suite Nr. 3 g-Moll BWV 808 **Brahms** Trio Es-Dur op. 40 **Mauersberger** Wie liegt die Stadt so wüst **R. Schumann** Violoncellokonzert a-Moll op. 129 **W.A. Mozart** Ouvertüre zu dem Singspiel „Der Schauspieldirektor“ KV 486 **Portman** Flight
12.00 Der Tag um zwölf
12.10 Westart
13.04 Lunchkonzert
15.04 TonArt
Vergnüglich und intelligent, unterhaltsam und informativ Die Musikszene und ihre Macher sind das Thema in WDR 3 Tonart.
17.45 ZeitZeichen
8. Mai 1945: Vollständige Kapitulation Deutschlands
18.00 Der Tag um Sechs
18.10 Resonanzen
Aktuelles aus der Kultur
20.03 Konzert
Gedenkkonzert 80 Jahre Befreiung Auschwitz **R. Schumann** Streichquartett op. 41,3 **Lombardi** Streichquartett Nr. 2 „Warum?“; Minguet-Quartett Mit Johannes Zink (Aufnahme aus dem Kunstpalast Düsseldorf)
22.03 Jazz
23.03 WDR 3 Open
0.03 Nachtkonzert

RADIO HAMBURG

5.00 Guten Morgen, Hamburg! Die Radio Hamburg Morning-Show!
10.00 Der Radio Hamburg Vormittag
14.00 Der Radio Hamburg Nachmittag
19.00 Der Radio Hamburg Abend
Immer montags bis freitags von 19 bis 23 Uhr. Dazu natürlich alle wichtigen News des Tages.
23.00 Mit Radio Hamburg durch die Nacht
Für alle, die nicht schlafen können oder auch nachts arbeiten müssen. Wir sind bei euch und bringen euch mit den besten Mega-Hits nonstop durch die Nacht.

RADIOPROGRAMM

HR 2

6.00 Am Morgen
6.30 Zuspruch
7.30 Frühkritik
8.40 Buch- bzw. Hörbuch-Tipp
9.30 Lesung
10.00 Am Vormittag
Mozart Divertimento D-Dur KV 136 **Grieg** Altnorwegische Romanze mit Variationen op. 51 **Auber** Ouvertüre zur Oper „Das eherne Pferd“ **Beethoven** Klaviersonate cis-Moll op. 27/2 „Mondscheinsonate“ **Weber** Klarinetten-Concertino Es-Dur op. 26 **Sibelius** Finlandia op. 26
12.00 Doppelkopf
13.00 Am Mittag
Prokofjew 1. Sinfonie D-Dur op. 25 „Symphonie classique“ **Ries** Fantasie nach Schillers Gedicht „Resignation“ op. 109 **Mozart** „Don Giovanni“ – Rezitativ und Arie der Donna Anna „Or sai chi l'onore“ **Händel** Feuerwerksmusik **Newman** Love theme aus „Das Gewand“ **Vivaldi** Sinfonia G-Dur RV 149
14.30 Lesung
15.00 Freiheit Deluxe
Mit Jagoda Marinić
16.00 Am Nachmittag
18.00 Der Tag
Ein Thema, viele Perspektiven
19.00 Hörbar
Musik grenzenlos
20.00 Lost in Music
Zwielicht
Von Michael Rebhahn
21.00 JetztMusik
Mit allen Sinnen hören – Die Komponistin Clara Iannotta Von Nina Polaschegg
22.00 Blues'n'Roots
Blue Notes in vielen Farben
Jeden zweiten Donnerstag präsentieren wir an dieser Stelle alte und neue Aufnahmen aus den Bereichen Blues, Jazz, Swing, Rhythm'n'Blues, Soul und Country.
23.00 Doppelkopf
0.03 ARD-Nachtkonzert

MDR KULTUR

6.00 Am Morgen Aktuelle Beiträge aus Kultur, Politik und Gesellschaft, das Wort zum Tage, Kalenderblatt, Medienschau und Feuilleton.
9.00 Lesezeit Ulrike Draesner: Stolpertexte. Erinnerung lernen
Mit Hedi Kriegeskotte, Christoph Gawenda, Lisa Hrdina, Anne Müller, Max Urlacher, Marina Frenk, Judith Engel (Produktion: MDR 2024)
9.35 Am Vormittag
Der Stichtag, Kulturtipps, Feuilleton, Wort zum Tag und das Gedicht
12.00 Am Mittag
Aktuelle Berichte zu den wichtigsten Themen des Tages.
14.00 Die Klassikerlesung Stendhal: „Das Leben des Henry Brulard“ (4/18). Es liest Hans-Helmut Dickow
14.30 Am Nachmittag
Der Blick in die Welt bei MDR KULTUR international, aktuelle Berichte aus dem kulturellen und politischen Leben.
18.00 MDR Kultur spezial
Der aktuelle, ausführliche Themenschwerpunkt aus Kultur, Gesellschaft und Politik.
19.00 Lesezeit Ulrike Draesner: Stolpertexte. Erinnerung lernen
19.35 Jazz Lounge
Die perfekte Mischung für Jazz-Fans und Hörer, die mit Jazz einfach nur entspannt in den Abend starten wollen.
20.00 MDR Kultur – Café
Gespräche in entspannter Atmosphäre mit prominenten Gästen, die persönliche Einblicke in ihr Leben geben und über aktuelle Projekte berichten.
21.00 Late Nite Sounds
Herzstücke
Herzstücke – Songs, die ans Herz gehen und von Herzen kommen.
23.00 Late Nite Sounds
0.00 Die Nacht

RBB

RADIO3

6.00 Am Morgen
8.00 Ohrenbär
9.00 Konzert am 8. Mai
13.00 Hörspiel
14.00 Meine Musik spezial
16.00 Der zweite Gedanke spezial
18.00 Der Swing der Stunde Null
19.00 Piano Lounge
In dieser Ausgabe der Piano Lounge steht Musik im Mittelpunkt, die 1945 komponiert oder aufgeführt wurde
20.00 ARD-Konzert
Avni „Prayer“ **Mahler** Sinfonie Nr. 6 a-Moll „Tragische“; Münchner Philharmoniker; Israel Philharmonic Orchestra, Ltg.: Lahav Shani
22.00 Jazz
Die Musik der Befreier – US-amerikanische Jazzaufnahmen von 1945
23.00 Ausklang
0.03 Das Nachtkonzert

KLASSIK RADIO

Hörertelefon:
(09 00) 5 59 00 55
(99cent/Minute)
e-mail: wunsch@klassikradio.de
Internet: http:/www.klassikradio.de

5.00 Klassik Radio mit Stefan Ibelshäuser
7.00 Klassik Radio mit Thomas Ohrner
14.00 Klassik Radio mit Alexandra Berger
19.00 Klassik Radio Furioso mit Rolando Villazon Klassik Radio wird „furrrioso“ mit Opern-Star Rolando Villazón. Mit Charme & Herzblut präsentiert er die größten Klassik-Hits.
20.00 Klassik Radio mit Evita Helling
Entspannt den Tag ausklingen lassen. Evita Helling begleitet Sie mit der schönsten Klassik und Filmmusik am Abend.
22.00 Musik zum Entspannen & Genießen

BR-KLASSIK

6.05 Allegro
6.30 Klassik aktuell
7.20 Klassik aktuell
8.40 **Was heute geschah**
8.5.1822: Franz Liszt bricht als Zehnjähriger mit seiner Familie nach Wien auf, um Unterricht beim Beethoven-Schüler Carl Czerny zu nehmen
8.57 Werbung
9.05 Der Vormittag
Klassisch durch Ihren Tag. Werke von W.A. Mozart, Debussy, I. Müller, Mendelssohn, Liszt, Grothe, Beethoven, Ravel, Telemann, Dvorák, Hensel, C.Ph.E. Bach u. a.
12.03 Der Nachmittag
12.30 Was heute geschah
13.30 Das neue Album oder: Ihr Musikwunsch
16.03 Leporello
16.15 Klassik aktuell
16.40 Was heute geschah
17.15 Klassik aktuell
17.40 Klassik aktuell
18.03 Klassik-Stars
Zum 80. Geburtstag von Keith Jarrett (1)
C.Ph.E. Bach Sonate e-Moll Wq 49 „Württembergische Sonate“ **Schostakowitsch** Präludium und Fuge e-Moll op. 87 **W.A. Mozart** Klavierkonzert A-Dur KV 488 **Jarrett** „It's a lonesome old town“
19.03 Sweet Spot – Neugierig auf Musik
20.03 Konzert
Avni „Prayer“ **Mahler** Sinfonie Nr. 6 a-Moll „Tragische“; Münchner Philharmoniker; Israel Philharmonic Orchestra, Ltg.: Lahav Shani
22.03 Jazztime
Zum 80. Geburtstag von Keith Jarrett (2)
Improvisations-Genie, Jazz-Star und kantiger Charakter
Mit Wolfgang Sandner
23.03 Horizonte
Gezupft, gestrichen und verstimmt. Die Bratsche in der Neuen Musik
0.03 Das Nachtkonzert

DLF KULTUR

5.05 Studio 9
6.20 **Wort zum Tage**
Juliana Körber, Amt Wachsenburg, Katholische Kirche
9.05 Im Gespräch
10.05 Lesart
Das Literaturmagazin
11.05 Tonart
Das Musikmagazin am Vormittag
11.30 Musiktipps
12.05 Studio 9
13.05 Länderreport
14.05 Kompressor
15.05 Tonart
15.30 Musiktipps
15.40 Live Session
16.50 Hörspiel
„1001 Nacht“ (59/66)
Von Judith Lorentz, Roxana Samadi
Mit Roxana Samadi, Jasmin Shakeri, Susana Abdulmajid. Regie: Judith Lorentz
17.05 Studio 9
18.30 Weltzeit
19.05 Zeitfragen
Forschung und Gesellschaft
19.30 Zeitfragen. Feature Der 8. Mai 1945 in Archiv-Tönen „... nun wusste ich, dass ich diesen Krieg überlebt hatte“
Von Martin Hartwig, Lydia Heller
20.00 Konzert
Lenners „out of the blue“ für Orchester **Respighi** „Feste Romane“, Sinfonisches Poem für Orchester **Poulenc** Konzert für Orgel, Streichorchester und Pauken g-Moll **Respighi** „Pini di Roma“, Sinfonisches Poem für Orchester (Aufzeichnung vom 25.10.2024, Philharmonie Luxembourg)
22.05 Hörspiel
„Illegale Helfer“
Von Maxi Obexer
Mit Martin Brambach, Baharak Alizadeh, Bernhard Bauer, Lars Studer
23.05 Fazit – Kultur vom Tage
23.50 Kulturpresseschau
0.05 Klangkunst
1.05 Tonart

DEUTSCHLANDFUNK

5.05 Informationen
Berichte, Interviews, Reportagen
9.05 Kalenderblatt
Vor 40 Jahren: Bundespräsident Weizsäcker nennt den 8. Mai „Tag der Befreiung“
9.10 Europa heute
9.35 Tag für Tag
10.08 Marktplatz
11.35 Umwelt und Verbraucher
12.10 Informationen
13.35 Wirtschaft
14.10 Deutschland heute
14.35 Campus und Karriere
15.05 Corso
15.35 @mediasres
16.10 Büchermarkt
16.35 Forschung akt.
17.05 Wirtschaft und Gesellschaft
17.35 Kultur heute
Berichte, Meinungen, Rezensionen
Die Sendung liefert die wichtigsten und aktuellsten Informationen über die kulturellen Ereignisse des Tages.
18.10 Infos am Abend
18.40 Hintergrund
19.05 Kommentare und Themen der Woche
19.15 Dlf-Magazin
20.10 Systemfragen
20.30 Mikrokosmos
Konsum und Konkurs. Abschiedstour durchs Warenhaus (3/6)
Herrenkonfektion
21.05 Jazzfacts
Deutschlandreise (12): Saarland
Von Anke Schaefer
22.05 Historische Aufnahmen
Kurt Masur dirigiert Schostakowitsch
Der erste Zyklus der Sinfonien
22.50 Sport aktuell
23.10 Der Tag
In dieser Sendung werden die Themen des Tages verständlich analysiert. In ausführlicher Form wird über aktuelle politische, wirtschaftliche, soziale, kulturelle, sportliche und sonstige Ereignisse berichtet.
0.05 DLF Radionacht

8. MAI

DO

WDR 5

6.05 Morgenecho
Orientierung in der Nachrichtenflut
6.55 **Kirche in WDR 5** Spiritual Georg Lauscher, Aachen
9.45 ZeitZeichen
8. Mai 1945: Vollständige Kapitulation Deutschlands
10.04 Neugier genügt
Alles aus der Wundertüte
Anschl.: Darin: Reportage/Feature
12.00 Der Tag um zwölf
12.10 Tagesgespräch
13.00 Mittagsecho
Aktuell und schnell
13.34 Das Wirtschaftsmagazin
14.04 Westart – Aktuelles aus der Kultur
15.04 WDR 5
Quarks – Wissenschaft und mehr
17.04 Westblick
Das Landesmagazin
18.04 Politikum
Der Meinungspodcast von WDR 5
18.30 Echo des Tages
19.04 MausLive
20.03 Lokalzeit Stadtgespräch
21.03 Westart – Aktuelles aus der Kultur
22.03 ARD-Infonacht
0.00 ARD-Infonacht

MDR AKTUELL

5.00 Stunden-Programmschema
5.06 Aktuelle Berichte
5.13 Börse in Frankfurt, New York und Tokio
5.15 Kurznachrichten
5.17 Berichte zum Zeitgeschehen mit Service, Tipps und Kultur
5.28 Wetter
5.29 Ausblick auf die kommende halbe Stunde
5.36 Aktuelle Berichte
5.40 Sport
5.45 Kurznachrichten
5.47 Aktuelle Berichte und Regionales aus Thüringen, Sachsen, Sachsen-Anhalt
5.59 **Ausblick auf die kommende Stunde**

R.SH

5.00 Die R.SH Moin-Show!
10.00 Schleswig-Holstein bei der Arbeit!
14.00 Schleswig-Holsteins neuer Nachmittag!
Kurz vorm Feierabend, im Auto beim Pendeln oder zum Start in die Spätschicht: Luca Büttner & Voller Mittmann bringen Sie gut durch den Nachmittag!
18.00 Ab in den Feierabend!
21.00 Alle frischen Hits in Schleswig-Holsteins bestem Mix!
0.00 Die Nacht in Schleswig-Holstein!

WDR 2

5.00 Das Morgenmagazin
5.00 WDR aktuell
5.56 Kirche in WDR 2
6.00 WDR aktuell
7.30 WDR aktuell und Lokalzeit auf WDR 2
8.00 WDR aktuell
9.00 Der Vormittag
10.50 WDR 2
Kabarett – Dieter Nuhr
11.45 Der Stichtag
12.00 Die gute Stunde
13.00 Das Mittagsmagazin
15.00 Der Nachmittag
15.00 WDR aktuell
18.00 Der Tag um Sechs
19.00 Abendmagazin
21.00 WDR 2 POP.
Die Abendshow
0.00 WDR 2 Popnacht

HR 4

6.00 hr4 – Mein Morgen in Hessen
6.30 die hessenschau
9.45 Haus und Garten
10.00 Britta am Vormittag
12.00 Britta am Mittag
12.30 die hessenschau
13.00 Wünsch dir was
Wunschkonzert hr4-Wunschkonzert
14.00 Am Nachmittag
14.30 die hessenschau
15.50 Haus und Garten
16.00 Mit hr4 in den Feierabend
16.30 die hessenschau
17.45 Übrigens...
20.00 hr4 – Musik liegt in der Luft
0.00 Die ARD-Schlagernacht

MDR 1

SACHSEN-ANHALT

5.00 Der schönste Morgen
5.30 Das Land um halb 5.50 An(ge)dacht!
9.00 Ihr Vormittag
9.30 Ihre Region aus erster Hand
9.50 An(ge)dacht!
10.30 Das Land um halb
12.00 Ihr Nachmittag
12.00 Der Tag in Sachsen-Anhalt
12.30 Das Land um halb
16.00 Ihr Feierabend
16.30 Das Land um halb
17.00 Der Tag in Sachsen-Anhalt
17.30 Das Land um halb
20.00 Oldieabend
23.00 ARD-Hitnacht

RADIO 21

5.00 Die Morning-Rockshow
Die Perlen der Rockgeschichte voll aufgedreht, die Storys dahinter und alle Fun Facts rund um eure Lieblingsbands immer morgens von 5-10 mit Eggers und dem Engelhardt.
10.00 Die Annette-Radüg-Show
14.00 Die Olli-Peral-Show
20.00 Bester Rock 'N Pop Non-Stop
Damit die Hörer auch nachts nicht auf ihre gewohnte Musikmischung verzichten müssen, gibt es „Bester Rock 'N Pop Non-Stop“.

WDR 4

6.00 WDR 4 mit Jürgen Mayer und Cathrin Brackmann
8.55 Kirche in WDR 4
10.00 WDR 4 mit Stefan Verhasselt
12.00 Der Tag um zwölf
14.00 WDR 4 Lokalzeit
18.00 WDR 4 mit Steffi Schmitz
18.00 Der Tag um Sechs
21.00 Soundtrack
Anschl.: Darin: zur vollen Stunde WDR aktuell
22.00 Musik zum Träumen Musik zum Feierabend – mit sanften Klängen den Tag ausklingen lassen und ins Reich der Träume gleiten.
0.00 ARD-Hitnacht

COSMO

7.00 Cosmo
12.00 No comment
14.00 Cosmo
19.00 Cosmo Podcasts
20.00 Cosmo türkçe (türkisch)
20.30 Cosmo bosanski / hrvatski / srpski (südosteuropäische Sprachen)
21.00 Cosmo italiano (italienisch)
21.30 Cosmo po-russki
22.00 Cosmo po polsku
22.30 Cosmo bel-arabi
23.00 Schwarz zu blau
0.00 Cosmo Zan Zendegi Azadi – Frau Leben Freiheit
2.00 Cosmo Italia
4.00 Schwarz zu blau

FR

Tagestipps

LITERATUR 18.00 BREMEN ZWEI

Ilija Trojanows neuer Roman ist eine Studie des Wesens der Macht und ihres Missbrauchs

Ilija Trojanow

TALK Wenn Ilija Trojanow ein Buch herausbringt, entführt er in andere Welten – ob nun geografisch oder gedanklich. Seine Kunst besteht darin, Fremdes nahe zu bringen und mit Vertrautem fremdeln zu lassen. „Das Buch der Macht" heißt sein neues Werk, das kaum aktueller sein könnte. Dafür hat Trojanow einen bulgarischen Klassiker ins Deutsche übertragen und mit Zitaten aus Philosophie und Literatur ergänzt. **60 Min.**

LITERATUR 19.30 DLF KULTUR

Brecht und Weigel

FEATURE Helene Weigels Name ist untrennbar mit dem von Bertolt Brecht verbunden, dessen Stücke durch ihr geniales Spiel zu Theatererereignissen wurden. Die Briefe, die sie einander schrieben, sind Zeugnisse einer außerordentlichen Partnerschaft. **30 Min.**

ROCK & POP 21.05 DLF

Maldito

MITSCHNITT Mit ihrem zweiten Album „Contact light" (2024) beeindruckt die norwegische Band Maldito erneut. Die Kompositionen sind noch komplexer und progressiver. Im Deutschlandfunk Kammermusiksaal stellten die Musiker das Werk vor (vom 21.1.). **55 Min.**

MUSIK 22.30 DLF KULTUR

Spielräume

MAGAZIN Nach der Errichtung des Protektorats Böhmen und Mähren im Jahr 1939 erlebte die tschechische Musikszene Einschränkungen, aber auch Freiräume. Elisabeth Hahn (Foto) erkundete in Prag und Theresienstadt symbolische Orte sowie ihre politische Kraft. **30 Min.**

ARD-NACHTKONZERT

0.03 **Brahms** „Haydn-Variationen" op. 56 a; SWR-Sinfonieorchester Baden-Baden und Freiburg, Ltg.: Michael Gielen **Tschaikowski** Streichquartett D-Dur op. 11; Szymanowski Quartet **Dvorák** „Der Wassermann" op. 107; SWR-Sinfonieorchester, Ltg.: Václav Neumann **Britten** „Sacred and Profane" op. 91; SWR-Vokalensemble Stuttgart, Ltg.: Marcus Creed **Bartók** Klavierkonzert Nr. 2; Géza Anda, Klavier; Radio-Sinfonieorchester Stuttgart des SWR, Ltg.: Hans Müller-Kray 2.03 **Beck** Sinfonie B-Dur op. 3/2 **Rachmaninow** „Etudes tableaux" **Kalkbrenner** Klavierkonzert a-Moll op. 107 **Berwald** Quintett c-Moll **Rimski-Korsakow** „Legende von der unsichtbaren Stadt Kitesch und von der Jungfrau Fewronia", Tongemälde 4.03 **Bridge** Suite e-Moll **Beethoven** Sonate F-Dur op. 10 **W.A. Mozart** Sinfonie A-Dur KV 134 5.03 Werke von Losito, Mozart, J.S. Bach, Boccherini, Salieri, Rossini

Podcast · Mehrkanalton · Für Kinder · Hörspiel

9. MAI

HORZU

NDR 1

NDR 90,3

„Wir sind Hamburg"

5.00 Am Morgen
10.00 Am Vormittag
13.00 Am Mittag 13.20 Hör mal´n beten to
15.00 Hamburg am Nachmittag 16.30 Sportplatz
19.00 Kulturjournal 19.00 „Hamburg Heute" 19.30 Kultur in Kürze
20.00 90,3 am Abend
21.00 Die beste Musik
23.00 ARD-Hitnacht
0.00 ARD-Hitnacht

WELLE NORD

„In Schleswig-Holstein zu Hause"

5.00 Moin S-H 8.30 Nachrichten
10.00 Moin! Schleswig-Holstein mittendrin 10.40 Hör mal'n beten to 14.30 Regionalwetter
15.00 Moin! Der Tag in Schleswig-Holstein 15.30 Regionalwetter, Sportmeldungen
19.00 Moin! S-H – Von Binnenland und Waterkant 19.04 Gesegneten Abend
21.00 Hörspiel „De Lokföhrer" Von Dirk Böhling
22.00 Die beste Musik
23.00 ARD-Hitnacht
0.00 ARD-Hitnacht

NIEDERSACHSEN

„Das ist Radio"

5.00 Hellwach 5.40 Zeitmaschine 6.20 Frühstück bei Stefanie
10.00 Wir in Niedersachsen 11.50 Hör mal 'n beten to (Plattdeutsch)
13.00 Wir in Niedersachsen 13.20 Zeitmaschine 13.30 Regional 15.00 Regional
16.00 Funkbilder
18.00 Die Blaue Stunde
19.00 Podcast
20.00 Traumhaft 20.50 Nachtgedanken
21.00 Die beste Musik für den Norden
23.00 ARD-Hitnacht
0.00 ARD-Hitnacht

RADIO MV

„Für uns in Mecklenburg-Vorpommern"

5.00 Die Stefan Kuna Show
10.00 Bei der Arbeit
13.00 Bei der Arbeit
16.00 Der Tag
19.00 Kulturjournal
20.00 Der Tag kompakt
20.10 Kulthitshow
21.00 NDR 1 – Die beste Musik für den Norden
23.00 ARD-Hitnacht
0.00 ARD-Hitnacht

NDR 2

5.00 Der NDR 2 Morgen mit Elke und Jens Mit Elke Wiswedel, Jens Mahrhold 7.17 Comedy „Die Kur-Oase"
10.00 Der Vormittag 12.00 Das NDR 2 Update um 12
14.00 Der NDR 2 Nachmittag mit Nina und Nikolai 16.45 Comedy „Die Kur-Oase" 17.00 Das NDR 2 Update um 5
18.00 NDR 2 Soundcheck Neue Musik Neue Alben und Songs, Interviews mit internationalen Stars und Newcomern. News und Spannendes aus der Popwelt und Musikszene aus dem World Wide Web musikjournalistisch aufbereitet. 18.15 Moment mal
21.00 NDR 2 Pop – Die Abendshow
0.00 NDR 2 Popnacht

NDR INFO

5.56 Morgenandacht Inga Schmitt, Theologin in Osnabrück
6.00 Infoprogramm Die Nachrichten für den Norden 14.05 11KM: der tagesschau-Podcast 17.05 Themen des Tages 18.05 Streitkräfte und Strategien #Ukraine 18.35 **Themen des Tages** In Interviews mit Korrespondenten, Experten und Politikern werden die wichtigsten Nachrichten für den Norden aus Politik, Wirtschaft, Sport und Kultur präsentiert. Ein Topthema wird ausführlich diskutiert und behandelt. Korrespondenten, Experten und Politiker setzen sich mit aktuellen Themen aus Politik, Wirtschaft, Sport und Kultur auseinander und beleuchten diese aus verschiedenen Perspektiven.
19.32 Schabat Schalom Das Magazin Schabat Schalom berichtet immer freitags um 20.35 Uhr auf NDR Info aus dem jüdischen Leben mit Nachrichten, Interviews, Berichten und Kommentaren. Dabei geht es um Entwicklungen in deutschen jüdischen Gemeinden, aber auch um aktuelle politische und kulturelle Ereignisse aus jüdischer Sicht. Im Anschluss hören Sie Rabbiner mit der Auslegung des Wochenabschnitts der Thora und liturgische Musik.
20.15 ARD-Sportabend Sportschau live
22.00 ARD-Infonacht Gut informiert durch die Nacht
0.00 ARD-Infonacht

NDR KULTUR

6.00 Der Morgen 7.50 Morgenandacht
8.30 Vorgelesen Carlo Levi: Die doppelte Nacht (9/9). Es liest Thomas Sarbacher
9.00 Der Morgen Aktuelles aus der Kultur und viel Musik
10.00 Der Vormittag Das große Musikmagazin mit Werken aus Barock, Klassik und Romantik. Unterhaltsam präsentiert und ergänzt durch aktuelle Beiträge, Veranstaltungstipps aus dem Sendegebiet und Hintergründe aus der Welt der Musik. 10.20 NachGedacht 10.40 Lauter Lyrik 12.40 Neue Bücher
13.00 NDR Kultur à la carte Gespräche mit Menschen, die etwas zu sagen haben
14.00 Der Nachmittag 15.20 Freitagsforum
16.00 Das Journal Mit Franziska von Busse Das Journal informiert umfassend über das aktuelle Kulturgeschehen, setzt Schwerpunkte und spürt kulturpolitische und künstlerische Trends auf.
18.00 NDR Kultur à la carte Gespräche mit Menschen, die etwas zu sagen haben
19.00 Musica Keith Jarrett in NDR Aufnahmen
20.00 Das Konzert NDR-Radiophilharmonie: Sinfoniekonzert A6 **Brahms** Konzert für Violine, Violoncello und Orchester a-Moll op. 102 **Bruckner** Sinfonie Nr. 9 d-Moll; Julia Fischer, Violine; Daniel Müller-Schott, Violoncello; NDR-Radiophilharmonie, Ltg.: Cornelius Meister (Zeitversetzt aus dem NDR Konzerthaus in Hannover)
23.00 NDR Bigband
0.03 Nachtkonzert

N-JOY

5.00 Euer N-JOY Warmup
6.00 Eure N-JOY Morningshow mit Martina und Greg 6.45 Die Postillon Hörfunknachrichten 7.40 Morning-show-Duell 8.45 „Und was machst du so?"
10.00 Euer N-JOY Mittag mit Saskia
14.00 Euer N-JOY Nachmittag mit Jan
18.00 N-JOY Play – Eure Show für neue Musik
21.00 N-JOY Club 21.00 N-JOY Infos, Wetter und Verkehr
22.00 N-JOY Residents 23.00 N-JOY News
0.00 N-JOY – Enjoy the Music 0.00 N-JOY News
1.00 Die junge Nacht

BREMEN ZWEI

5.50 Die Morgenandacht Evangelische und katholische Geistliche aus Bremen und der Region geben Inspiration.
6.00 Der Morgen
10.00 Der Vormittag
13.00 Der Tag
16.00 Der Nachmittag
18.00 Gesprächszeit Gäste im Frühling
19.00 Sounds Abendliche Musiksendung mit Blues und Folk, Singer-/Songwriter, liebens und hörenswerte Außenseiter der Jazz- und Pop-Szene. Mit aktuellen Neuerscheinungen und ausgewählten Konzertveranstaltungen der Region.
21.00 Tanzbar Der Sprung ins Wochenende mit Elektroswing und tanzbarem Pop. Bremen Zwei gibt den Takt an.
0.00 Die Nacht

BREMEN EINS

5.00 Der Morgen Musik und Infos
10.00 Der Vormittag
12.00 Der Mittag
14.00 Der Nachmittag Musik und Talk. Starten Sie entspannt und gut informiert in den Nachmittag. Wir bringen Sie auf den neuesten Stand der Dinge.
18.00 Grüße und Musik Grüße verschicken und Musik wünschen Gibt es einen Song, den Sie schon immer mal wieder hören wollen? Oder Grüße, die Sie über das Radio verschicken möchten? Dann schreiben Sie uns!
20.00 Der Abend Musik, Infos, Talk. Lassen Sie den Tag entspannt ausklingen mit viel Musik und Musikgeschichten. Wir begleiten sie durch den Abend mit den „Größten Hits aller Zeiten".
0.00 ARD-Hitnacht

BREMEN VIER

5.00 Die Vier am Morgen
10.00 Bremen Vier läuft
14.00 Bremen Vier läuft Immer live, immer nah dran, immer auf den Punkt informiert. Mit Livereportern, Korrespondenten und spannenden Studiogäste, mit interessanten Event-Tipps, lustiger Comedy und vor allem: Die beste Playlist im Bremen Vier Land!
18.00 Spätschicht
22.00 Pop – Die Abendshow Mit der besten Playlist fürs Bremen-Vier-Land, Comedy, Musiknews und aktuellen Updates begleiten wir Euch durch den Abend.
0.00 Die Popnacht

WDR 3

6.05 Mosaik 7.50 **Kirche in WDR 3** Spiritual Georg Lauscher, Aachen
9.05 Klassik Forum Heute mit dem Musikrätsel **de Falla** Danza española Nr. 1, aus der Oper „La vida bréve" **Sor** Etüde e-Moll op. 6,11 **Chopin** Introduction et Polonaise brillante C-Dur op. 3 **Mompou** Variationen über ein Thema von Chopin **Donizetti** Romanze des Nemorino, aus dem 2. Akt der Oper „Der Liebestrank" **Wagner** Ouvertüre zu „Das Liebesverbot" **Händel** Menuett g-Moll, aus der Suite für Cembalo B-Dur, HWV 434 **Beethoven** 12 Kontretänze **W.A. Mozart** Schon lacht der holde Frühling KV 580 **Mendelssohn** Violinkonzert e-Moll op. 64 **J.S. Bach** Sinfonia, aus „Ich steh' mit einem Fuß im Grabe" BWV 156 **Gossec** Sinfonie F-Dur **W.A. Mozart** Duettino Giovanni – Zerlina, aus dem 1. Akt der Oper „Don Giovanni" KV 527 **R. Strauss** Don Juan op. 20
12.00 Der Tag um zwölf
12.10 Westart
13.04 Lunchkonzert
15.04 TonArt
17.45 ZeitZeichen Im Jahr 1955: Erster TV-Auftritt von Kermit, dem Frosch
18.00 Der Tag um Sechs
18.10 Resonanzen
19.04 Hörspiel **„Lichtgestalten"** Von A. Brabandt Mit Torben Kessler, Julia Brabandt, Veit Schubert, Alexander Brabandt, Christian Koerner, Thomas Bille. Regie: Alexander Brabandt
20.03 Konzert Köln Concert: A Keith Jarrett Tribute. Mit Ulrike Froleyks (Aufnahme aus dem Kölner Funkhaus)
22.03 Jazz
23.03 WDR 3 Open
0.03 Nachtkonzert

RADIO HAMBURG

5.00 Guten Morgen, Hamburg! Die Radio Hamburg Morning-Show! Mit Stübi, Alicia Alvarez, Stadtteil-Reporter André Kuhnert und John Ment startet ihr montags bis freitags gut gelaunt in den Tag. Die drei und Stadtteil-Reporter André informieren euch zwischen 5 und 10 Uhr mit allen wichtigen News, die Hamburg an diesem Morgen bewegt.
10.00 Der Vormittag
14.00 Der Radio Hamburg Nachmittag
19.00 Der Radio Hamburg Abend
23.00 Mit Radio Hamburg durch die Nacht

RADIOPROGRAMM

HR 2

6.00 Am Morgen 6.30 Zuspruch 7.30 Frühkritik 8.40 Buch-Tipp
9.30 Lesung
10.00 Am Vormittag Strauß Ouvertüre zur Operette „Die Fledermaus" **Händel** Triosonate h-Moll op. 2/1 **Mozart** Klavierkonzert C-Dur KV 246 **Ticheli** There will be rest **J.S. Bach** 1. Orchestersuite C-Dur BWV 1066
12.00 Doppelkopf
13.00 Am Mittag Vivaldi Konzert für zwei Violinen, Viola da gamba, Streicher und Basso continuo g-Moll RV 578 **Haydn** Klaviersonate Nr. 20 c-Moll **Tschaikowski** 4. Sinfonie f-Moll op. 36
14.30 Lesung
15.00 Hörbuchzeit
16.00 Am Nachmittag Gut informiert mit dem aktuellen Kulturgespräch und entspannter Musik durch den Nachmittag.
18.00 Der Tag
19.00 Hörbar Musik grenzenlos Eine bunte Mischung mit Musik aus aller Welt erwartet die Hörer in der Sendung „Hörbar". Über verschiedene Genres hinweg wird zusammengestellt, was zueinander passt. So entsteht ein Ohrenschmaus der besonderen, äußerst vielfältigen Art. Folk kann ebenso vorkommen, wie Chanson, Jazz oder Filmmusik. Das betont unaufdringliche Programm lädt zum Zurücklehnen, Lauschen und Entspannen ein.
20.00 Konzertsaal Beethoven Violinkonzert D-Dur op. 61 **Schostakowitsch** 8. Sinfonie c-Moll op. 65; Hilary Hahn, Violine; hr-Sinfonieorchester, Ltg.: Alain Altinoglu (Direkt aus der Alten Oper Frankfurt)
23.00 Doppelkopf
0.03 ARD-Nachtkonzert

MDR KULTUR

6.00 Am Morgen Aktuelle Beiträge aus Kultur, Politik und Gesellschaft, das Wort zum Tage, Kalenderblatt, Medienschau und Feuilleton.
9.00 Lesezeit Virginia Woolf: Das neue Kleid Es liest Brigitte Goebel (Produktion: HR 2001)
9.35 Am Vormittag Der Stichtag, Kulturtipps, Feuilleton, Wort zum Tag und das Gedicht
12.00 Am Mittag Aktuelle Berichte zu den wichtigsten Themen des Tages.
14.00 Die Klassikerlesung Stendhal: „Das Leben des Henry Brulard" (5/18). Es liest Hans-Helmut Dickow
14.30 Am Nachmittag Der Blick in die Welt bei MDR KULTUR international, aktuelle Berichte aus dem kulturellen und politischen Leben.
18.00 MDR Kultur spezial Der aktuelle, ausführliche Themenschwerpunkt aus Kultur, Gesellschaft und Politik.
19.00 Lesezeit Virginia Woolf: Das neue Kleid
19.35 Jazz Lounge Die perfekte Mischung für Jazz-Fans und Hörer, die mit Jazz einfach nur entspannt in den Abend starten wollen.
20.00 MDR Kultur im Konzert
22.30 MDR Kultur Bach Podcast
23.00 Chor-Magazin Neue Produktionen verschiedener Chöre und Vokalensembles – vorwiegend aus dem mitteldeutschen Raum – außerdem Reportagen von internationalen Chorfestivals und Interviews mit Dirigenten, Komponisten und Festivalleitern.
23.30 Orgelmagazin
0.00 Die Nacht

RBB

RADIO3

6.00 Am Morgen 6.10 Aktuell 6.20 Der Stichtag 6.30 Kultur kompakt 6.40 Aktuel 6.50 Worte für den Tag
10.00 Klassik bis Zwei 10.30 Kultur kompakt 10.40 Musikalisches Kalenderblatt 11.30 Kultur kompakt 12.10 Neue Aufnahmen
13.30 Lesung Theodor Fontane: Der Stechlin (1/32)
14.00 Meine Musik
15.50 Schalom
16.00 Am Nachmittag 16.10 Aktuell 16.30 Kultur kompakt 16.40 Aktuell 17.30 Kultur kompakt 17.40 Aktuell
18.00 Sondersendung vom Theatertreffen
20.00 Konzert
23.00 Lesung
23.30 Klassik Lounge
0.03 Das Nachtkonzert

KLASSIK RADIO

Hörertelefon: (09 00) 5 59 00 55 (99cent/Minute) e-mail: wunsch@klassikradio.de Internet: http:/www.klassikradio.de

5.00 Klassik Radio mit Klara Jäger Klara Jäger begleitet Sie am Morgen. Starten Sie mit Klassik Radio, der schönsten Klassik und Filmmusik gut in den neuen Tag.
7.00 Klassik Radio mit Thomas Ohrner
14.00 Klassik Radio mit Alexandra Berger Alexandra Berger ist während der Arbeit an Ihrer Seite. Bleiben Sie entspannt mit Klassik Radio, der schönsten Klassik und Filmmusik.
19.00 Klassik Radio Furioso mit Rolando Villazon
20.00 Klassik Radio mit Evita Helling
22.00 Musik zum Entspannen & Genießen

BR-KLASSIK

6.05 Allegro 6.30 Klassik aktuell 8.40 **Was heute geschah** 9.5.1858: Natalie Bauer-Lechner, Bratschistin und langjährige Vertraute Gustav Mahlers, wird geboren
8.57 Werbung
9.05 Der Vormittag Klassisch durch Ihren Tag. Werke von J.S. Bach, Chopin, Amalia, Vivaldi, R. Strauss, Hummel, Field u. a.
12.03 Der Nachmittag 12.30 Was heute geschah 13.30 Das neue Album oder: Ihr Musikwunsch
16.03 Leporello 16.15 Klassik aktuell 16.40 Was heute geschah
18.03 Klassik-Stars Zum 70. Geburtstag von Anne Sofie von Otter **Vivaldi** „Sovvente il sole", Arie des Perseo aus dem 2. Teil **Brahms** „Geistliches Wiegenlied" op. 91/2 **Aulin** Vier serbische Volkslieder **Weber** „Ich wandre durch Theresienstadt" **Švenk** „Vsechno jde!" **Berlioz** „Cléopâtre" **Söderman** „Flickan i Skogen"
19.03 KlassikPlus Der Unterschätzte Zum 200. Todestag von Antonio Salieri
20.03 Konzertabend R. Strauss „Metamorphosen"; Ltg.: Bernard Haitink **Britten** Violinkonzert d-Moll op. 15; Ltg.: Mariss Jansons **Schostakowitsch** Sinfonie Nr. 13 b-Moll „Babi Jar"; Männerchor des Bayerischen Rundfunks, Ltg.: Kirill Kondraschin
22.03 Orgelmusik Historische Orgelaufnahmen. Werke von J.S. Bach, Tunder, Reger, Messiaen
23.03 Jazztime BR Clubkonzert. Mit Karolina Strassmayer, Hans Vroomans, Jeroen Vierdag, Drori Mondlak
0.03 Das Nachtkonzert

DLF KULTUR

5.05 Studio 9 6.20 **Wort zum Tage** Juliana Körber, Amt Wachsenburg, Katholische Kirche 7.40 Alltag anders
9.05 Im Gespräch
10.05 Lesart Das Literaturmagazin
11.05 Tonart Das Musikmagazin am Vormittag 11.30 Musiktipps
12.05 Studio 9
13.05 Länderreport
14.05 Kompressor Das Popkulturmagazin
15.05 Tonart 15.30 Musiktipps 15.40 Live Session
16.50 Hörspiel **„1001 Nacht" (60/66)** Von Judith Lorentz, Roxana Samadi Mit Roxana Samadi, Jasmin Shakeri, Susana Abdulmajid. Regie: Judith Lorentz
17.05 Studio 9
18.05 Wortwechsel
19.05 Shabbat
19.30 Literatur „... und schreib mir ' Deine' unter die Briefe". Bertolt Brecht und Helene Weigel schreiben einander Von Michael Opitz
20.00 Konzert Musikwoche Hitzacker **Milhaud** La création du monde op. 81a **Strawinsky** Oktett; 3. Sätze aus dem Ballett „Petruschka" **Fauré** Pelléas et Mélisande op. 80 **Ibert** Divertissement (Aufzeichnung vom 01.03.2025, Verdo, Hitzacker)
22.30 Musikfeuilleton Spielräume der Kunstfreiheit. Musik im „Protektorat Böhmen und Mähren"
23.05 Fazit – Kultur vom Tage Die Sendung liefert die wichtigsten und aktuellsten Informationen über die kulturellen Ereignisse des Tages. 23.50 Kulturpresseschau
0.05 Lange Nacht
3.05 Tonart

9. MAI

FR

DEUTSCHLANDFUNK

5.05 Informationen Berichte, Interviews, Reportagen
9.05 Kalenderblatt Vor 75 Jahren: Frankreichs Außenminister präsentiert den „Schuman-Plan"
9.10 Europa heute
9.35 Tag für Tag
10.08 Lebenszeit
11.35 Umwelt und Verbraucher
12.10 Informationen
13.35 Wirtschaft
14.10 Deutschland heute
14.35 Campus und Karriere
15.05 Corso
15.35 @mediasres
15.52 Schalom
16.10 Büchermarkt
16.35 Forschung akt.
17.05 Wirtschaft und Gesellschaft
17.35 Kultur heute Die Sendung liefert die wichtigsten und aktuellsten Informationen über die kulturellen Ereignisse des Tages.
18.10 Infos am Abend
18.40 Hintergrund
19.09 Kommentare und Themen der Woche
19.15 Der Rest ist Geschichte
20.05 Feature Projekt Cybersyn (2/2) Chiles kybernetischer Traum von Gerechtigkeit
21.05 On Stage Maldito (N) Mit Tim Schauen (Aufnahme vom 21.1.2025 im Deutschlandfunk Kammermusiksaal, Köln)
22.05 Spielraum Unter dem Radar – Neue Bands, neue Sounds
22.50 Sport aktuell
23.10 Der Tag In dieser Sendung werden die Themen des Tages verständlich analysiert. In ausführlicher Form wird über aktuelle politische, wirtschaftliche, soziale, kulturelle, sportliche und sonstige Ereignisse berichtet.
0.05 DLF Radionacht

WDR 5

6.05 Morgenecho Orientierung in der Nachrichtenflut 6.55 **Kirche in WDR 5** Spiritual Georg Lauscher, Aachen
9.45 ZeitZeichen Im Jahr 1955: Erster TV-Auftritt von Kermit, dem Frosch
10.04 Neugier genügt
12.00 Der Tag um zwölf
12.10 Tagesgespräch
13.00 Mittagsecho Aktuell und schnell
13.34 Das Wirtschaftsmagazin
14.04 Westart – Aktuelles aus der Kultur
15.04 WDR 5 Quarks – Wissenschaft und mehr
17.04 Westblick Das Landesmagazin
17.35 18 Millionen – Der Politik-Podcast für NRW
18.04 Politikum Der Meinungspodcast von WDR 5
18.30 Echo des Tages
19.04 MausLive
20.03 WDR 5 punktEU
20.30 Interview der Woche
21.03 Westart – Aktuelles aus der Kultur
22.03 ARD-Infonacht
0.00 ARD-Infonacht

MDR AKTUELL

5.00 Stunden-Programmschema 5.06 Aktuelle Berichte 5.13 Börse in Frankfurt, New York und Tokio 5.15 Kurznachrichten 5.17 Berichte zum Zeitgeschehen mit Service, Tipps und Kultur 5.29 Ausblick auf die kommende halbe Stunde 5.36 Aktuelle Berichte 5.40 Sport 5.45 Kurznachrichten 5.47 Aktuelle Berichte und Regionales aus Thüringen, Sachsen, Sachsen-Anhalt 5.58 Wetter 5.59 **Ausblick auf die kommende Stunde**

R.SH

5.00 Die R.SH Moin-Show!
10.00 Schleswig-Holstein bei der Arbeit! Im Büro, zuhause oder in der Werkstatt: Tanja Puttfarcken begleitet Sie durch den Arbeitstag mit allen frischen Hits in Schleswig-Holsteins bestem Mix!
14.00 Schleswig-Holsteins neuer Nachmittag!
18.00 Ab in den Feierabend!
21.00 Alle frischen Hits in Schleswig-Holsteins bestem Mix!
0.00 Die Nacht in Schleswig-Holstein!

WDR 2

5.00 Das Morgenmagazin 5.00 WDR aktuell 5.56 Kirche in WDR 2 6.00 WDR aktuell 7.30 WDR aktuell und Lokalzeit auf WDR 2 8.00 WDR aktuell
9.00 Der Vormittag 10.50 WDR 2 Kabarett – Becker & Jünemann 11.45 Der Stichtag
12.00 Die gute Stunde
13.00 Das Mittagsmagazin
15.00 Der Nachmittag 15.00 WDR aktuell 18.00 Der Tag um Sechs
19.00 Abendmagazin
21.00 WDR 2 POP. Die Abendshow
0.00 WDR 2 Popnacht

HR 4

6.00 hr4 – Mein Morgen in Hessen 6.30 die hessenschau 7.10 Comedy
10.00 Britta am Vormittag
12.00 Britta am Mittag 12.30 die hessenschau
13.00 Wünsch dir was Wunschkonzert hr4-Wunschkonzert
14.00 hr4 am Nachmittag 14.30 die hessenschau
16.00 Mit hr4 in den Feierabend 16.30 die hessenschau 16.50 Comedy
20.00 hr4 – Musik liegt in der Luft
0.00 Die ARD-Schlagernacht

MDR 1

SACHSEN-ANHALT

5.00 Der schönste Morgen 5.30 Das Land um halb 5.50 An(ge)dacht!
9.00 Ihr Vormittag 9.30 Ihre Region aus erster Hand 9.50 An(ge)dacht! 10.30 Das Land um halb
12.00 Ihr Nachmittag 12.00 Der Tag in Sachsen-Anhalt 12.30 Das Land um halb
16.00 Ihr Feierabend 16.30 Das Land um halb 17.00 Der Tag in Sachsen-Anhalt 17.30 Das Land um halb
20.00 80er Hit-Abend
23.00 ARD-Hitnacht

RADIO 21

5.00 Die Morning-Rockshow
10.00 Die Annette-Radüg-Show
14.00 Die Olli-Peral-Show
20.00 Rock-Kracher XXL Per Eggers bringt eure Bude am Freitag- und Sonntagabend jeweils ab 20 Uhr zum Beben! Iron Maiden, Metallica, Megadeath oder Rage Against The Machine – sie alle sind dabei und sorgen dafür, dass euch der Stress der Arbeitswoche direkt aus dem Schädel geblasen wird.
22.00 Bester Rock 'N Pop Non-Stop

WDR 4

6.00 WDR 4 mit Jürgen Mayer und Cathrin Brackmann 8.55 Kirche in WDR 4
10.00 WDR 4 mit Martina Emmerich 12.00 Der Tag um zwölf
14.00 WDR 4 Lokalzeit
18.00 WDR 4 Ab in die 80er Mit Peter Großmann 18.00 Der Tag um Sechs
22.00 Musik zum Träumen Musik zum Feierabend – mit sanften Klängen den Tag ausklingen lassen und ins Reich der Träume gleiten.
0.00 ARD-Hitnacht Anschl.: Darin: zur vollen Stunde WDR aktuell

COSMO

7.00 Cosmo
12.00 No comment
14.00 Cosmo
18.00 Cosmo DJ Session
19.00 Cosmo Podcasts
20.00 Cosmo türkçe (türkisch)
20.30 Cosmo bosanski / hrvatski / srpski (südosteuropäische Sprachen)
21.00 Cosmo italiano (italienisch)
21.30 Cosmo po-russki (russisch)
22.00 Cosmo po polsku (polnisch)
22.30 Cosmo bel-arabi
23.00 Schwarz zu blau
0.00 Cosmo Dance
2.00 Schwarz zu blau

WOCHENÜBERSICHT 3. – 9. 05. 2025

ENERGY HH

SAMSTAG
5.00 Hit Music Only!
7.00 Energy am Samstag mit Flo
12.00 Euro Hot 30
14.00 Hit Music Only!
18.00 Energy Extravadance Show
21.00 Energy Extravadance

SONNTAG
5.00 Hit Music Only!
7.00 Energy mit Patrick
12.00 Hit Music Only!
18.00 Euro Hot 30
20.00 Hit Music Only!

MONTAG–FREITAG
5.00 Energy am Morgen
10.00 Energy mit Felina
15.00 Energy mit Luca
20.00 Der Energy Feierabend mit Julian
MI: Hit Music Only!
FR: 22.00 Energy Extravadance
0.00 Hit Musik Only!

HAMBURG ZWEI

SAMSTAG
8.00 Die AC Show
Die besten 80er
12.00 Die Vanessa Rimkus Show
16.00 Ollies 80er Charts
18.00 Am Sonnabend

SONNTAG
8.00 Beste Laune Wochenende
18.00 Ollies 80er Charts
20.00 Am Sonntag

MONTAG–FREITAG
5.00 Die AC Show
Raus aus den Federn, rein ins 80er-Feeling!
12.00 Die Vanessa Rimkus Show
19.00 Der Hamburg Zwei Abend
MI: Ollies 80er Charts
22.00 Der Abend

ROCK ANT. HH

SAMSTAG
5.00 Rock Nonstop
7.00 Samstag Sound
10.00 Weekend Show
16.00 Samstags-Sound
18.00 Rockstar-Radioshow
20.00 Rock nonstop
23.00 Tuff Stuff
1.00 Rock Nonstop

SONNTAG
5.00 Rock Nonstop
7.00 Gott on Air
10.00 Das BEST OF am Sonntag
17.00 Top 10 Charts
18.00 Rockstar-Radioshows
20.00 Sunday Night Live
22.00 Rock nonstop

MONTAG–FREITAG
5.00 Frühschicht
10.00 Rock im Job
15.00 Homerun
20.00 MO: Metal Monday
DI: Classic Perlen
MI: Neueinsteiger Show
DO: Best of Ballads
FR: Party Playlist / 1. FR: Lottos beste Sendung (bis 0.00)
22.00 MO, DI, DO: Rock nonstop
MI: Young Stars
FR: Party Playlist
0.00 Rock nonstop
Mo: Krimi Nacht
DO: Lange Nacht der ganzen Alben
1.00 Rock Nonstop

DELTA RADIO

SAMSTAG
8.40 delta radio Wochenende mit wünsch dir was!
11.40 Countdown
14.40 Wünsch dir was!
17.40 delta radio Abend
0.00 delta radio Nacht

SONNTAG
7.40 Halleluja – die göttliche Show
9.40 delta radio Wochenende mit wünsch dir was!
12.40 DVD und Kinotipps
14.40 Countdown
17.40 delta radio Abend
19.40 Melles Mixtape
20.40 delta radio Abend
23.40 DVD und Kinotipps
1.40 delta radio Nacht

MONTAG–FREITAG
5.15 Schwenker und Feist
9.40 Der Vormittag mit Dan-Joshua
14.40 Der Nachmittag
19.40 MO: Buzz Beat Boutique
DI: Frischetheke
MI: Melles Mixtape
DO: delta radio Abend
FR: Musikspezial
20.40 delta radio Abend
DO: Buzz Beat Boutique
FR: Frischetheke
0.00 delta radio Nacht

ENERGY BREMEN

SAMSTAG
5.00 Hit Music Only!
7.00 Energy am Wochenende
12.00 Euro Hot 30
14.00 Hit Music Only!
18.00 Energy Extravadance Show
21.00 Hit Music Only!
22.00 Energy Mastermix

SONNTAG
5.00 Hit Music Only!
7.00 Energy am Wochenende
12.00 Hit Music Only!
18.00 Euro Hot 30
20.00 Hit Music Only!

MONTAG–FREITAG
5.00 Die Morningshow
10.00 Energy Vormittag
15.00 Energy Nachmittag
18.00 Energy Feierabend
20.00 Hit Music Only !
FR: 22.00 Energy Mastermix
0.00 Hit Musik Only!

ANTENNE NDS

SAMSTAG
5.55 Das Antenne Niedersachsen Wochenende

SONNTAG
5.55 Das Antenne Niedersachsen Wochenende

MONTAG–FREITAG
4.55 Die Antenne Niedersachsen Moin-Show
9.55 Antenne Niedersachsen bei der Arbeit
13.55 Antenne Niedersachsen von 2 bis frei
18.55 Antenne Niedersachsen Spätschicht
22.55 Gemeinsam durch die Nacht in Niedersachsen

80S80S MV

Der beste Mix.
Mehr neue Hits
info@antennemv.de
0381 / 40 33 4444

SAMSTAG
7.00 The Weekend in MV mit Mr.George
12.00 The Weekend mit „Torte" Dück
18.00 80s80s
20.00 Special: Party
23.00 80s80s

SONNTAG
8.00 The Weekend mit Medy Soul
12.00 Der 80s80s Countdown mit Sebastian
15.00 Der 80s80s Sonntagnachmittag mit Boris Bass
20.00 Special: Love
23.00 80s80s

MONTAG-FREITAG
5.00 P.I.M.
10.00 At Work
15.00 Mr. George in Mecklenburg-Vorpommern
20.00 80s80s Special
Mo.: Funk & Soul
Di.: Wave
Mi.: Italo Disco
Do.: Special Rock
Fr.: In THE MIX
23.00 80s80s

FFN

SAMSTAG
7.00 ff endlich Wochenende. Die Morningshow am Samstag
13.55 ffn am Samstag
17.00 ffn Top20
19.00 ffn der Samstagabend
23.50 Die Kirche – Nachgedacht
0.00 ffn die Nacht

SONNTAG
6.00 ffn am Sonntag. Die Kirche
10.00 Die „bara radio show" mit Barbara Schöneberger
12.00 ffn am Sonntag
16.00 ffn das Wochenfinale
22.00 ffn Top20
0.00 ffn die Nacht

MONTAG–FREITAG
5.00 Guten Morgen Niedersachsen
10.00 ffn am Vormittag
12.30 ffn: Die Niedersachsen-Reporter
14.00 ffn am Nachmittag
14.30 ffn: Unsere Region am Nachmittag
18.00 ffn am Abend
18.45 Die Kirche bei ffn
21.05 Die 90er um 9
23.50 Die Kirche – Nachgedacht
0.00 ffn die Nacht

RADIO BOB

SAMSTAG
8.00 BOBs Samstag
14.00 BOBs Backstagetalk
15.00 BOBs Samstag
18.00 Sammy Hagar's Top Rock Countdown
20.00 BOBs Samstag: Die Rockparty
0.00 BOB-Nacht

SONNTAG
8.00 BOBs American Breakfast
10.00 BOBs Rockmagazin
12.00 BOBs Sonntag
15.00 BOBs Sonntag
18.00 BOBs Sonntag
Jeden 1. Sonntag im Monat: Saltatio Mortis Rockshow
21.00 BOBs Backstagetalk
22.00 BOBs Sonntag: Rock Nonstop
0.00 BOB-Nacht

MONTAG–FREITAG
5.00 BOBs Morgen
9.00 BOBs Vormittag
12.00 BOBs Amerikanischer Mittag
13.00 BOBs Mittag
15.00 BOBs Nachmittag
18.00 BOBs Wunschbob
19.00 Judas Priest Rockshow
20.00 Alice Cooper Show
21.00 BOBs Harte Saite
DI: Classik Rock Show!
MI: Tobias Sammet Rockshow
DO: Donots Rockshow / BOBs Alternative Rock Show
FR: Die Rockparty
0.00 BOB-Nacht

RADIO SAW

SAMSTAG
6.00 Muckefuck
8.40 Die Kult-Beamten-Comedy auf radio SAW
11.15 Klasse übersetzt!
12.00 Am Wochenende mit Sport und Events
14.45 Freddys Welt
17.45 Klasse übersetzt!
18.00 radio SAW In The Mix

SONNTAG
5.00 Der Sonntagmorgen
8.45 Himmlische Superhits
9.00 Gott und die Welt / Leute am Sonntag
9.45 Veranstaltungstipps
11.00 Der Sonntagnachmittag
0.00 Partymix

MONTAG–FREITAG
5.00 Muckefuck
6.20 Veranstaltungstipps
10.00 Am Vormittag
MO: 13.45 Klasse übersetzt!
15.00 Von drei bis frei!
DI: 15.45 Klasse übersetzt!
FR: Die Freitagsshow
20.00 Der Abend
MO: 90er-Show
DO: Die Classic-Show
0.00 Nachtjournal

RADIO BROCKEN

SAMSTAG
6.00 Am Samstagmorgen mit Volker Baer
12.00 Der Samstag
18.00 Die 80er Party

SONNTAG
8.00 Gute-Laune Sonntag mit Marc Angerstein
18.00 Am Wochenende
22.00 Die Radio Brocken Podcast-Nacht
23.00 Die Radio Brocken Hörspielnacht

MONTAG–FREITAG
5.00 Die Morgenshow
10.00 Von Zehn bis Zwei mit Jörn Bastian
14.00 Der neue Nachmittag
19.00 Am Abend
DO: 22.00 Die Radio Brocken Podcast-Nacht
23.00 In der Nacht *N*

TV-SENDER

Anschriften · Telefon/Fax · Internet

E-Mail-Adressen finden Sie auch unter www.hoerzu.de

3SAT Postfach 4040, 55100 Mainz, **Tel.** 06131-70 12 16 1 **Fax** 06131-70 12 17 0 **Internet** www.3sat.de, **E-Mail:** info@3sat.de

ANIXE Theatinerstraße 11, 80333 München, **Tel.** 0621-490 91 160 **Internet** www.anixehd.tv

ARD Postfach 20 06 65, 80006 München, **Tel.** 089-55 89 440 **Hotline:** 0331-58569606 (digitale Sender) **Fax** 089-59 00 24 070 **E-Mail:** info@daserste.de **Internet** www.daserste.de

ARD-ALPHA Rundfunkplatz 1, 80300 München, **Tel.** 089 - 59 00 25078 **Fax** 089 - 5900 - 27 37 **Internet** www.br.de/fernsehen/ard-alpha

ARTE 4, quai du Chanoine Winterer BP 20035, F-67080 Strasbourg Cedex **Hotline** 01805-002 488 **Internet** www.arte.tv/de

BAYERISCHES FERNSEHEN Rundfunkplatz 1, 80300 München, **Tel.** 089 / 59 00 25078 **Fax** 089 / 5900 - 2 77 37 **Internet** www.br.de

BIBEL TV Wandalenweg 26, 20097 Hamburg, **Tel.** 040 - 44 50 66 - 0 **Fax** 040 - 44 50 66 - 18 **Internet** www.bibeltv.de

COMEDY CENTRAL Boxhagener Str. 80, 10245 Berlin, **Tel.** 030-700 10 00

DISNEY CHANNEL GERMANY Lilly-Palmer-Str. 2, 80636 München, **Tel.** 089-99340-0 **Fax** 089-99690-599 **Internet** http://disneychannel.de/

DMAX Sternstr. 5, 80538 München, **Tel.** 0089-20 60 99 100 **Internet** www.dmax.de

EUROSPORT Sternstraße 5, 80538 München, **Tel.** 089-62 82 45 04 **Internet** www.eurosport.de

FRANKEN TV Südwestpark 73, 90449 Nürnberg, **Tel.** 0911-9 67 96 0 **Fax** 0911-9 67 96 11 **Internet** www.franken-tv.de

HR-FERNSEHEN Bertramstraße 8, 60320 Frankfurt/Main, **Tel.** 069-15 55 111 **Fax** 069-15 55 155 **Internet** www.hr-online.de

HH 1 Rothenbaumchaussee 80, 20148 Hamburg, **Tel.** 040-41 44 24 00 **Fax** 040-41 442 567 **Internet** www.hamburg1.de

HSE 24 Münchener Straße 101 h, 85737 Ismaning, **Tel.** 0800 234 14 74 **Internet** www.hse24.de

KABEL DEUTSCHLAND GmbH Kundenservice, 99116 Erfurt, **Tel.** 0800-27 87 000 **Internet** www.KabelDeutschland.de

KABEL EINS Medienallee 2, 85774 Unterföhring, **E-Mail** zuschauerservice@kabeleins.de **Internet** www.kabeleins.de

KI.KA 99094 Erfurt, Gothaer Straße 36, **Tel.** 0180-215 15 14 **Fax** 0180-215 15 16 **Internet** www.kika.de

MDR Kantstraße 71-73, 04360 Leipzig, **Tel.** 0341-300 96 96 **Fax** 0341-300 65 37 **Internet** www.mdr.de

MÜNCHEN LIVE TV Marcel-Breuer-Str. 18-20, 80807 München, **Tel.** 089-41 20 07 70 0 **Fax** 089-41 20 07 70 7 **Internet** www.muenchen-tv.de

NDR Rothenbaumchaussee 132, 20149 Hamburg, **Tel.** 040-41 56 0 **Fax** 040-44 76 02 **Internet** www.ndr.de

NICK Boxhagener Str. 80, 10245 Berlin, **Tel.** 030 700 10 00 **Internet** www.nick.de

NRW.TV Kaistr. 3, 40221 Düsseldorf, **Tel.** 0211-95700 500 **Fax** 0211-95700 500 **Internet** www.nrw.tv

N-TV Picassoplatz 1, 50679 Köln, **Tel.** 01805-76 54 76 **Fax** 01805-183 183 **Internet** www.n-tv.de

ORF (ÖSTERREICH) Würzburggasse 30, A-1136 Wien, **Tel.** 00431-8 70 70 30 **Fax** 00431-8 70 70 330 **Internet** www.orf.at

PHOENIX Langer Grabenweg 45–47, 53175 Bonn, **Tel.** 0221 56789 600 **Internet** www.phoenix.de

PRO SIEBEN Medienallee 7, 85774 Unterföhring, **E-Mail** zuschauerservice@prosieben.de **Internet** www.prosieben.de

PRO SIEBEN MAXX Medienallee 7, 85774 Unterföhring **E-Mail** zuschauerservice@prosiebenmaxx.de **Internet** www.prosiebenmaxx.de

QVC Postfach 10 19 69, 44719 Bochum, **Tel.** 0800-293 33 33 **Internet** www.qvc.de

RADIO BREMEN (RB) Diepenau 10, 28195 Bremen, **Tel.** 0421-24 64 20 41 **Fax** 0421-24 64 20 39 **Internet** www.radiobremen.de

RBB Marlene-Dietrich-Allee 20, 14482 Potsdam, **Tel.** 0331-97 99 3 21 71 **Fax** 0331-97 99 3 21 79 **Internet** www.rbb-online.de

RIC (YFE AG) Türkenstr. 87, 80799 München, **Tel.** 089-99 72 71 0 **Internet** www.rictv.de

RTL Picassoplatz 1, 50679 Köln, **Tel.** 0221-46 70 85 58 **Internet** www.rtl.de

RTL ZWEI Lil-Dagover-Ring 1, 82031 Grünwald, **Internet** www.rtl2.de Zuschauerservice@rtl2.de

SAT.1 Medienallee 7, 85774 Unterföhring, **E-Mail** zuschauerservice@sat1.de **Internet** www.sat1.de

SAT.1 GOLD Medienallee 7, 85774 Unterföhring **E-Mail** zuschauerservice@sat1gold.de **Internet** www.sat1gold.de

SAARLÄNDISCHER RUNDFUNK (SR) 66100 Saarbrücken, **Tel.** 0681-60 21 313 **Fax** 0681-60 23 8 74 **Internet** www.sr-online.de

SERVUS TV Oberst Lepperdinger Straße 11-15, A-5071 Wals-Siezenheim **Tel.** + 43 662 84 22 44 **Internet** www.servustv.com

SIXX Medienallee 7, 85774 Unterföhring, **E-Mail** zuschauerservice@sixx.de **Internet** www.sixx.de

SKY Medienallee 26, 85774 Unterföhring, **Tel.** 089 997 279 00 **Internet** www.sky.de

SPORT 1 Münchner Straße 101 g, 85737 Ismaning, **Tel.** 089-96 066 0 **Fax** 089-960 66 10 09 **Internet** www.sport1.de

SRF (SCHWEIZ) Fernsehstraße 1-4, CH- 8052 Zürich, **Tel.** + 41 848 80 80 80 **Internet** www.srf.ch

SWR Hans-Bredow-Straße, 76530 Baden-Baden, **Tel.** 07221-92 92 05 00 **Fax** 07221-92 92 6 303 **Internet** www.swr.de

SUPER RTL Picassoplatz 1, 50679 Köln, **Tel.** 0221-46 70 85 58 **Fax** 0221-45 65 10 19 **Internet** www.super-rtl.de

TELE 5 Sternstr. 5, 80538 München, **Tel.** 089-20 60 99 100 **E-Mail** zuschauerredaktion@tele5.de, **Internet** www.tele5.de

TV5 MONDE Deutschland-Österreich, Postfach 30, A-1042 Wien **Tel.** 0043-192 03 **661** **Internet** www.europe.tv5monde.com/de

TV.BERLIN Karl-Heinrich-Ulrichs-Straße 11, 10787 Berlin, **Tel.** 030-89 64 31 27 **E-Mail** redaktion@tvb.de **Internet** www.tvb.de

VOX Picassoplatz 1, 50679 Köln, **Tel.** 0221-46 70 89 89 **Fax** 0221-95 34 37 5 **Internet** www.vox.de

WELT Zimmerstr. 50, 10888 Berlin, **Internet** www.welt.de **E-Mail:** tv@welt.de

WDR Fernsehen 50660 Köln, **Tel.** 0221-56 78 99 99 **Internet** www.wdr.de

ZDF 55100 Mainz, **Hotline** 06131-70 12 16 1 (auch digitale Sender) **Fax** 06131-70 12 17 0 **Internet** www.zdf.de

Achtung: Anrufe bei den Telefonhotlines sind kostenpflichtig!

Die 30-seitige Liste „Radiosender, Adressen & Frequenzen" können Sie bestellen bei: Redaktion HÖRZU, Leserdienst, Kennwort „Radio", FUNKE Programmzeitschriften GmbH, Großer Burstah 18–32, 20457 Hamburg. Bitte legen Sie einen adressierten, mit 1,60 € frankierten DIN A5 Umschlag bei. Die Liste steht auch unter der Internet-Adresse www.hoerzu.de als pdf-Datei zum Herunterladen bereit.