HÖRZU
RADIO AKTUELL
NR. 17/2025 | IHR RUNDFUNK-PROGRAMM VOM **26. APRIL – 2. MAI** | WWW.HOERZU.DE

UNSERE PODCAST-TIPPS

TOP-HITS!

GESUNDHEIT Wie Lebensmittel Krankheiten verhindern können, erklärt Ernährungs-Doc Matthias Riedl. abendblatt.de/podcast

BESSER LEBEN TV-Experte Prof. Ingo Froböse verrät, wie man in jedem Alter fit & gesund bleibt. hoerzu.de/podcast

Auf Plattformen wie Spotify, Apple Podcasts u.a.

LIVE-KONZERT

Kontraste

Europakonzert der Berliner Philharmoniker

Das Teatro Petruzzelli in Bari ist ein architektonisches Juwel und Schauplatz des diesjährigen Europakonzerts. Die Berliner Philharmoniker unter Leitung von Riccardo Muti (Foto) präsentieren dort ein italienisch-deutsches Programm: Italianità verströmen Rossinis schwungvolle „Wilhelm Tell"-Ouvertüre und die stimmungsvolle Ballettmusik aus Verdis Oper „Die sizilianische Vesper". Den Kontrast dazu bildet die kantable, pastorale und dunkel timbrierte zweite Sinfonie von Brahms als typisches Beispiel deutscher Spätromantik.

DO 11.00 **radio3**

OST FOTO: IMAGO/DIETER NAGL

HÖHEPUNKTE DER WOCHE

OPER

W. A. Mozart: „Le nozze di Figaro"

Joana Mallwitz gibt ihr Debüt am Dirigentenpult der Metropolitan Opera.

SA 20.00 **radio3**

OPER

„Madama Butterfly"

Giacomo Puccinis Meisterwerk in einer konzertanten Aufführung aus Berlin.

SO 20.00 **radio3**

HÖRSPIEL-PREMIERE

„Der Gebrauch des Menschen"

Was hilft es zu überleben, wenn man nicht vergessen kann?

MO 20.00 **MDR Kultur**

SA

Tagestipps

OPER 20.00 RADIO3

Die Dirigentin Joana Mallwitz kommt in der Pause ausführlich zu Wort

„Le nozze di Figaro“

MITSCHNITT Die deutsche Dirigentin Joana Mallwitz gibt ihr Debüt an der Metropolitan Opera in New York und leitet zwei außergewöhnliche Besetzungen in Mozarts komischem Meisterwerk. Der amerikanische Bassbariton Michael Sumuel interpretiert den gewitzten Kammerdiener Figaro, während die ukrainische Sopranistin Olga Kulchynska seine Verlobte, die gerissene Magd Susanna, verkörpert (**zeitversetzt**). **240 Min.**

KULTUR 9.00 MDR KULTUR

Müntzers Land

FEATURE Thomas Müntzer (Abb.; 1489–1525) stritt als radikaler Reformator zunächst rhetorisch für Luther, dann mit Gewalt gegen ihn und die Fürsten. Alessandro Bosetti bereist Müntzers Land, diese kulturträchtige Landschaft der Reformation. **35 Min.**

MUSIK 10.05 DEUTSCHLANDFUNK

Guy Braunstein

MAGAZIN Musikmachen sei ein Miteinander, sagt der Geigenvirtuose Guy Braunstein. Leidenschaftlich komponiert er eigene Werke. Einen Ausflug in die Popmusik unternahm er mit seiner Version des Beatles-Albums „Abbey Road“ für Sologeige und Orchester. **55 Min.**

AUSLAND 18.05 DLF KULTUR

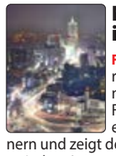

Nordkoreaner in Südkorea

FEATURE Die meisten Südkoreaner kennen Nordkoreaner nur aus dem Fernsehen. Das Feature begleitet sie bei ihren ersten Treffen mit Nordkoreanern und zeigt deren Alltag in Seoul (Foto), zwischen Integration und Isolation. **55 Min.**

ARD-NACHTKONZERT

0.03 **Abel** Cembalokonzert G-Dur op. 11/5; Sabine Bauer, Cembalo; La Stagione Frankfurt, Ltg.: Michael Schneider **Hindemith** „Drei wunderschöne Mädchen im Schwarzwald“ op. 6; Klavierduo Grau-Schumacher **Bruckner** Sinfonie Nr. 1 c-Moll; hr-Sinfonieorchester, Ltg.: Eliahu Inbal **Prokofjew** Klavierkonzert Nr. 5 G-Dur; Wladimir Krainew, Klavier; hr-Sinfonieorchester, Ltg.: Dmitrij Kitajenko **Graupner** „Fahre auf in die Höhe, und werffet eure Netze aus“; Klaus Mertens, Bass; Accademia Daniel, Cembalo und Ltg.: Shalev Ad-El 2.03 **Hoffmeister** Flötenkonzert C-Dur **Thalberg** Fantasie über Rossinis Oper „Moses“ op. 33 **J.S. Bach** Magnificat D-Dur BWV 243 **Telemann** Suite C-Dur **Vaughan Williams** „The Lark Ascending“ 4.03 Werke von Sibelius, Kraus, Ippolitow-Iwanow 5.03 Werke von Bonis, J. Haydn, Vivaldi, Hummel, Boccherini, Saint-Saëns

Podcast · Mehrkanalton · Für Kinder · Hörspiel

26. APRIL

HÖRZU

RADIOPROGRAMM

BAYERN 1

6.05 Bayern 1 am Samstagvormittag Moderation: Melitta Varlam
7.15 Held der Woche
10.40 **Clever kochen** Tipps und Tricks. Moderation: Alexander Herrmann
11.05 Bayern 1 am Samstag Anschl.: Eine Stunde mit den Lieblings80ern von Bayerns beliebtester Radiostimme – BAYERN 1 Morgenmann Marcus Fahn. Von Superstars wie Tina Turner oder Queen, über One Hit Wonders wie Soft Cell und T’Pau bis zur Neuen Deutschen Welle. Dieser Vormittag ist so bunt, abwechslungsreich und zeitlos wie die 80er.
12.05 Bayern 1 am Samstag Jeden Samstag zwischen 12.00 und 15.00 Uhr stellen wir Ihnen alles Wichtige rund um Ihre Freizeit zu Hause oder sonstwo im Freistaat vor.
13.30 Sport aktuell – der Bayern 1-Liveticker
14.30 Sport aktuell – der Bayern 1-Liveticker
15.05 Heute im Stadion Moderation: Philipp Eger
18.05 Bayern 1 Greatest Hits nonstop
18.30 Sport aktuell – der Bayern 1-Liveticker
22.05 Die lange Bayern 1 Disconacht
0.03 Zum Programmschluss Bayern-, Deutschland- und Europahymne
0.07 Die lange Bayern 1 Disconacht
4.03 Die Nacht auf Bayern 1

BAYERN 3

„Klingt dreimal gut“

Post-Adresse:
Bayern 3
Rundfunkplatz 1
80 335 München

5.00 Am Morgen Gut gelaunt ins Wochenende Moderation: Dominik Pöll
9.00 Alle Hits von heute – am Wochenende Alles, was Bayern Spaß macht!
12.00 Alle Hits von heute – am Wochenende Alles, was Bayern Spaß macht!
16.00 Alle Hits von heute – am Wochenende Alles, was Bayern Spaß macht!
20.00 Party-Hitmix Die besten Party-Hits – gemixt von den Bayern 3 DJs
21.58 Auf ein Wort
0.00 Party-Hitmix Mit den besten Party-Hits rein ins Wochenende. Moderation: Dagmar Golle
2.00 Die Nacht

BR-KLASSIK

6.05 Auftakt Schubert Deutscher Tanz Nr. 1 D 89; Bamberger Symphoniker, Ltg.: Horst Stein **J.S. Bach** Sonate Es-Dur, Siciliano BWV 1031; Bernd Glemser, Klavier **Piazzolla** „Decarísimo“; Orquesta Estable del Teatro Colón, Ltg.: José Carli **Saint-Saëns** Tarantelle a-Moll op. 6; Clara Novakova, Flöte; Richard Vieille, Klarinette; Ensemble Orchestral de Paris, Ltg.: Jean-Jacques Kantorow **Yepes** „Jeux interdits“; Narciso Yepes, Gitarre **Szpilman** „Kleine Ouvertüre“; Rundfunk-Sinfonieorchester Berlin, Ltg.: John Axelrod **Chopin** Nocturne cis-Moll; Louis Lortie, Klavier **A. Marcello** Oboenkonzert d-Moll; New Seasons Ensemble, Oboe und Ltg.: Albrecht Mayer **J. Haydn** Sinfonie Nr. 100 G-Dur, Finale; Austro-Hungarian Haydn Orchestra, Ltg.: Ádám Fischer **Tschaikowski** „Schwanensee-Suite“, Allegro giusto op. 20; New York Philharmonic Orchestra, Ltg.: Leonard Bernstein **Marais** Quatrième Suite, Chaconne pour les Tritons; Le Concert des Nations, Ltg.: Jordi Savall **Gershwin** „Promenade“; George Silfies, Klarinette; Saint Louis Symphony Orchestra, Ltg.: Leonard Slatkin **Cherzelli** Oboenkonzert B-Dur, Allegro; Xenia Löffler, Oboe; Batzdorfer Hofkapelle, Ltg.: Daniel Deuter **de Falla** „La vida brève“, Zwei spanische Tänze; Katia und Marielle Labèque, Klavier **Verdi** „Aida“, Ballabile; Bournemouth Symphony Orchestra, Ltg.: José Serebrier **Ludwig** „Cäsar“; Salonorchester des Münchner Rundfunkorchesters, Ltg.: Janos Maté **M. Arnold** „Little Suite Nr. 1“, March; Nürnberger Symphoniker, Ltg.: Alexander Shelley **Rameau** „Les Boréades“, Entrée de Polymnie; Vikingur Ólafsson, Klavier **W.A. Mozart** Sinfonie C-Dur, Finale; English Baroque Soloists, Ltg.: John Eliot Gardiner **Grainger** „Eastern Intermezzo“; Penelope Thwaites, Klavier
8.05 Piazza
8.30 CD-Tipp
8.57 Werbung
9.30 Kulturszene
10.30 Zoom
11.05 Meine Musik
12.05 Divertimento Granados Aus „Danzas españolas“ op. 37; Ltg.: Johannes Wildner **Giménez** „La boda de Luis Alonso“, Intermezzo; Ltg.: Ivan Repušic **Moody** „Toledo“; Tommy Reilly, Mundharmonika; Ltg.: Robert Farnon **de Falla** „El amor brujo“, Feuertanz; Ltg.: Enrique Ugarte **Dostal** „Spanische Skizzen“; Ltg.: Werner Schmidt-Boelcke **Brandner** „Carlos-Fantasie“; Ernst August Quelle, Klavier; Ltg.: Werner Schmidt-Boelcke
13.05 Cantabile Schubert „Schwanengesang“ D 957; Christoph Prégardien, Tenor; Andreas Staier, Klavier **R. Schumann** „Wehmut“ op. 39/9; Kian Soltani, Violoncello; Julien Quentin, Klavier **R. Schumann** „Dichterliebe“ op. 48; Christian Gerhaher, Bariton; Gerold Huber, Klavier
14.05 KlassikPlus Stummfilmmusik
15.05 On stage Junge Interpreten **J. Haydn** Streichquartett F-Dur op. 50/5 **W.A. Mozart** Streichquartett F-Dur **Brahms** Klarinettenquintet h-Moll; Annelien Van Wauwe, Klarinette; Leonkoro Quartet
17.05 Do Re Mikro Wer steckt hinter der geheimnisvollen Nussknacker-Bande? An allen Tatorten liegen Nussschalen auf dem Boden. Kann Shirley Bones die seltsame Einbruchsserie aufklären?
18.05 Jazz und mehr Die Anrührenden. Mit Musik von Roberta Flack, Fanny Hensel, Yuval Cohen, Petros Klampanis u.a.
19.05 Musik der Welt Fremde Länder, fremde Klänge „Der Atem der Saiten“ – mit Aufnahmen von Hamilton de Holanda, Gonzalo Rubalcaba, Momi Maiga, Emilia Lajunen, Suvi Oskala u.a. Mit Beatrix Gillmann
20.03 Oper **Wolfgang Amadeus Mozart: „Le nozze di Figaro“** Opera buffa in vier Akten Mit Federica Lombardi (Gräfin Almaviva, Sopran), Joshua Hopkins (Graf Almaviva, Bass), Olga Kulchynska (Susanna, Sopran), Sun-Ly Pierce (Cherubino, Mezzosopran), Elisabeth Bishop (Marcellina, Sopran), Michael Sumuel (Figaro, Bass), Maurizio Muraro (Dr. Bartolo, Bassbariton), Metropolitan Opera Chorus, Metropolitan Opera Orchestra, Joana Mallwitz (Leitung) Anschl.: PausenZeichen / Fridemann Leipold im Gespräch mit Joana Mallwitz
0.03 Das Nachtkonzert

MDR

SACHSEN-ANHALT

6.00 Der lange Sonnabend Mit den Hits unseres Lebens ins Wochenende
6.50 **An(ge)dacht!** Das geistliche Wort und eine kleine Portion Optimismus für den Start in den Tag
8.50 **An(ge)dacht!** Das geistliche Wort und eine kleine Portion Optimismus für den Start in den Tag
11.40 **Geschichten aus Sachsen-Anhalt** Tauchen Sie mit unseren Reportern ein in die reiche Historie unseres Landes
12.00 Ihr Wochenende 12.00 Der Tag in Sachsen-Anhalt
17.00 Der Tag in Sachsen-Anhalt
17.10 Bundesliga-Schlusskonferenz
18.00 Die Ü40-Party – Fabelhaft Feiern
23.00 ARD-Hitnacht

SACHSEN

5.00 Guten Morgen Sachsen darin Das Wort zum Tag und die Glückwünsche Starten Sie gut informiert und entspannt in den Tag. Die ganze Sendung hindurch gibt es im Wechsel informative Beiträge zum aktuellen Geschehen eingebettet in die gewohnt spritzige Musikmischung. Wie die Hörerschaft das kennt, wird viel Wert auf Information gelegt. So bleibt man stets auf dem Laufenden, was bedeutsame und interessante Geschehnisse im Sendegebiet und weltweit betrifft.
10.00 Der Sachsen Samstag
13.00 Fairplay am Samstagnachmittag Moderation: Peter Neumann
18.00 Partyzeit
23.00 ARD-Hitnacht

THÜRINGEN

6.00 Der Samstagmorgen
9.00 Der Radiogarten – Alles über Haus, Hof und vor allem Garten Im Radiogarten hören Sie jede Woche hilfreiche Empfehlungen. Zu jeder Jahreszeit gibt es neue Herausforderungen und Ideen. Experten beantworten regelmäßig Ihre Fragen am „Grünen Telefon“.
13.00 Der Samstagnachmittag
18.00 Das Fazit vom Tag – Die wichtigsten Themen und Ereignisse des Tages
19.00 Die Party
23.00 ARD-Hitnacht

MDR KULTUR

6.00 Am Morgen Aktuelle Beiträge aus Kultur, Politik und Gesellschaft
9.00 Feature Müntzers Land – Collagen aus einem deutschen Abseits Von Alessandro Bosetti Mit Axel Thielmann. Regie: Alessandro Bosetti (Produktion: MDR 2014)
9.35 Am Vormittag Wort zum Tag, aktuelle Empfehlungen für das Wochenende, Feuilleton und Stichtag
11.00 MDR Kultur trifft – Menschen von hier
12.00 Am Mittag Aktuelle Empfehlungen für das Wochenende Aktuelle Berichte zu den wichtigsten Themen des Tages.
14.00 Am Nachmittag Der Blick in die Welt bei MDR KULTUR international, aktuelle Berichte aus dem kulturellen und politischen Leben.
16.00 Studiosession
16.30 Am Nachmittag Der Blick in die Welt bei MDR KULTUR international, aktuelle Berichte aus dem kulturellen und politischen Leben.
18.00 MDR Kultur – Unter Büchern
19.00 Diskurs Gespräche mit führenden deutschsprachigen Intellektuellen über die essentiellen Fragen unserer Zeit.
19.30 Jazz Lounge Die perfekte Mischung für Jazz-Fans und Hörer, die mit Jazz einfach nur entspannt in den Abend starten wollen.
20.00 MDR Kultur Samstag Abend Im wechselnden Rhythmus übernehmen bei MDR Kultur Künstlerinnen und Künstler aus ganz unterschiedlichen Sparten das Zepter.
22.00 MDR Kultur im Konzert Populär
0.00 Die Nacht

BR24

5.58 Impressum
6.05 ARD-Infosamstag
9.05 ARD-Infosamstag
10.05 ARD-Infosamstag
11.05 ARD-Infosamstag
12.05 ARD-Infosamstag
13.05 ARD-Infosamstag
14.05 ARD-Infosamstag
15.05 ARD-Infosamstag
16.05 ARD-Infosamstag
17.05 ARD-Infosamstag
18.05 ARD-Infosamstag
19.05 ARD-Infosamstag
20.00 Das Aktuelle am Abend Korrespondentenberichte, Live-Gespräche, Hintergründe zu allen wichtigen Ereignissen des Tages.
20.15 ARD-Infoabend
22.00 ARD-Infonacht
0.03 ARD-Infonacht

BAYERN 2

5.03 Bayern 2-Playlist
5.57 Gedanken zur Osterzeit
6.05 Rucksackradio
8.05 Bayerisches Feuilleton
9.05 Bayern 2 am Samstagvormittag
12.05 Zeit für Bayern Die Penzberger Mordnacht 1945. Das dunkelste Kapitel Penzbergs. Von Andreas Höfig / Erinnerung Fehlanzeige. 80 Jahre nach den Justizmorden in Bayern. Von Ulrich Trebbin
13.05 Radiofeature
14.05 Bayern 2 Salon
15.05 Radiospitzen
16.05 Eins zu Eins
17.05 Der politische Podcast 17.05 Die Entscheidung. Politik, die uns bis heute prägt
17.30 Bayern 2 Breitengrad
18.05 Radiomikro Für Kinder jeden Alters
18.53 Betthupferl Schlossgespenst Kunibert: Geschenk für Mama. Von Stefan Murr Mit Jonathan Müller
19.05 Zündfunk
20.03 Hörspiel **„Memoiren eines Butlers“** Von Bernd Grashoff Ein Rondo für Brandy, Gangster und Gespenster Mit Theo Lingen (Guy Patrick Limerick, Butler), Peter Pasetti (Lord Benmore), Gustav Knuth (Jackie Malastasia, Gangsterboss), Martin Benrath (Big-Jim-Colosimo), Hanne Wieder (Olga), Norbert Kappen (Griechen-Tony), Hans Clarin (Sugar-Lobby-Malonas), Heini Göbel (Silver-Dicky), Anton Reimer (John, Kammerdiener). Regie: Heinz Günther Stamm (Produktion: BR 1963)
21.03 Radioreisen Geschichten von unterwegs
22.03 Radiospitzen
23.03 Nachtmix
0.03 Radiojazznacht

HR 2

6.00 Musik am Morgen Werke von Vivaldi, Liszt, Rossini, C.Ph.E. Bach, Berlioz, Mendelssohn, Capponi, Smetana, Mozart, Händel, Tschaikowski, Lombardini, Telemann, Delibes, Haydn, Sibelius, Veracini, Tarrega
6.30 Zuspruch
9.30 hr2-kultur – kompakt
10.00 Treffpunkt hr-Sinfonieorchester Mit Ursula Böhmer
12.00 Hörbuchzeit
13.00 Hörbar Musik grenzenlos
14.00 Archivschätze Das Beste aus (fast) 100 Jahren Radio
15.00 Musikland Hessen Aktuelle Berichte, Konzertmitschnitte und Hintergründe aus dem hessischen Musikleben.
18.00 hr2-kultur – kompakt
19.00 Blues’n’Roots Blue Notes in vielen Farben Memphis Blues mit Familientradition: Vaneese Thomas / Washington, D.C.’s Queen Of The Blues: Carly Harvey
20.00 Oper **Wolfgang Amadeus Mozart: „Le nozze di Figaro“** Opera buffa in vier Akten Mit Federica Lombardi (Gräfin Almaviva, Sopran), Joshua Hopkins (Graf Almaviva, Bass), Olga Kulchynska (Susanna, Sopran), Sun-Ly Pierce (Cherubino, Mezzosopran), Elisabeth Bishop (Marcellina, Sopran), Michael Sumuel (Figaro, Bass), Maurizio Muraro (Dr. Bartolo, Bassbariton), Metropolitan Opera Chorus, Metropolitan Opera Orchestra, Joana Mallwitz (Leitung) (Zeitversetzt aus der Metropolitan Opera, New York)
0.03 ARD-Nachtkonzert

DLF KULTUR

5.05 Aus den Archiven
6.05 Studio 9
6.20 **Wort zum Tage** Christopher Hoffmann, Neuwied, Katholische Kirche
9.05 Im Gespräch
11.05 Lesart
12.05 Studio 9
13.05 Breitband
14.05 Rang 1
14.30 Vollbild
16.05 Echtzeit
16.50 Hörspiel **„1001 Nacht“ (50/66)** Von Judith Lorentz, Roxana Samadi Mit Roxana Samadi, Jasmin Shakeri, Susana Abdulmajid
17.05 Studio 9 kompakt
17.30 Tacheles
18.05 Feature Nordkoreaner in Südkorea. Zwischen Integration und Isolation
19.00 Oper **Wolfgang Amadeus Mozart: „Le nozze di Figaro“** Opera buffa in vier Akten Mit Federica Lombardi, Joshua Hopkins, Olga Kulchynska, Sun-Ly Pierce, Elisabeth Bishop, Michael Sumuel, Maurizio Muraro, Metropolitan Opera Chorus, Metropolitan Opera Orchestra, Joana Mallwitz (Leitung) (Direkt aus der Metropolitan Opera New York)
22.30 Die besondere Aufnahme Herz Konzert für Violoncello und Orchester op. 10; Konstanze von Gutzeit, Violoncello; Rundfunk-Sinfonieorchester Berlin, Ltg.: Christiane Silber
23.05 Fazit
23.50 Kulturpresseschau
0.05 Studio LCB Annett Gröschner: „Schwebende Lasten“ Gast: Annett Gröschner
2.05 Klassik – Pop – et cetera Mit Guy Braunstein (Geiger)
3.05 Tonart Urban

RBB

RADIO3

6.00 Am Morgen
6.10 Aktuell
6.20 Der Stichtag
10.00 Klassik bis Zwei 10.10 Album der Woche
14.00 Generation Klassik
16.00 Freiheit Deluxe
17.00 Unser leben
18.00 Orte und Worte
19.00 Holzapfels Klassik
20.00 Oper **Wolfgang Amadeus Mozart: „Le nozze di Figaro“** Opera buffa in vier Akten. Mit Federica Lombardi, Joshua Hopkins, Olga Kulchynska, Sun-Ly Pierce, Elisabeth Bishop, Michael Sumuel, Maurizio Muraro, Metropolitan Opera Chorus, Metropolitan Opera Orchestra, Joana Mallwitz (Leitung) (Zeitversetzt aus der Metropolitan Opera, New York)
0.03 Das Nachtkonzert

KLASSIK RADIO

Hörertelefon:
(09 00) 5 59 00 55
(99cent/Minute)
e-mail: wunsch@klassikradio.de
Internet: http:/www.klassikradio.de

5.00 Klassik Radio mit Stefan Ibelshäuser Stefan Ibelshäuser begleitet Sie am Wochenende. Starten Sie mit Klassik Radio, der schönsten Klassik und Filmmusik gut in den neuen Tag.
9.00 Klassik Radio mit Klara Jäger
13.00 Klassik Radio Spezial
13.30 Klassik Radio mit Sabrina Gander
17.00 Die Klassik Radio Gesunde Stunde
18.00 Klassik Radio mit Sabrina Gander
19.00 Klassik Radio mit Evita Helling
21.00 Musik zum Entspannen & Genießen

SWR KULTUR

6.04 Musik am Morgen
6.45 **Zeitwort** 26.04.1956: Das erste Containerschiff sticht in See
7.04 Musik am Morgen Guter Start in den Tag Werke von W.A. Mozart, Buxtehude, Platti
7.57 Wort zum Tag
8.04 Musik am Morgen
8.30 Das Wissen
9.04 Musikstunde Die musikalische Monatsrevue
10.04 Treffpunkt Musik Gäste. Gespräche. Musik.
12.15 Weltweit
12.30 Mittagskonzert
14.04 SWR Kultur am Samstagnachmittag
17.04 Gespräch
17.50 Jazz vor Sechs
18.20 Jazz Count Basie of the East – Zum 80. Todestag von Teddy Weatherford Von Henry Altmann
19.04 Hörspiel **„Fleischfabrik“** Von Christian Hussel Mit Andreas Leopold Schadt, Karoline Eichhorn, Gabriele Kastner, Marcus Michalski, Bernd Tauber, Bernd Gnann Regie: Steffen Moratz (Produktion: SWR 2019)
20.03 Oper **Wolfgang Amadeus Mozart: „Le nozze di Figaro“** Opera buffa in vier Akten Mit Federica Lombardi (Gräfin Almaviva, Sopran), Joshua Hopkins (Graf Almaviva, Bass), Olga Kulchynska (Susanna, Sopran), Sun-Ly Pierce (Cherubino, Mezzosopran), Elisabeth Bishop (Marcellina, Sopran), Michael Sumuel (Figaro, Bass), Maurizio Muraro (Dr. Bartolo, Bassbariton), Metropolitan Opera Chorus, Metropolitan Opera Orchestra, Joana Mallwitz (Leitung)
0.03 Hörspiel „Kind aus Seide“ Von Leonie Ziem
2.03 ARD-Nachtkonzert

MDR AKTUELL

5.00 Stunden-Programmschema 5.06 Aktuelle Berichte Hintergründe und Interviews
5.13 Börse in Frankfurt, New York und Tokio
5.15 Kurznachrichten
5.17 Berichte zum Zeitgeschehen mit Service, Tipps und Kultur
5.28 Wetter
5.29 Ausblick auf die kommende halbe Stunde
5.36 Aktuelle Berichte
5.40 Sport
5.45 Kurznachrichten
5.47 Aktuelle Berichte
5.58 Wetter
5.59 **Ausblick auf die kommende Stunde**

DEUTSCHLANDFUNK

5.05 Milestones – Jazzklassiker
5.35 Presseschau
5.40 Milestones – Jazzklassiker
6.05 Kommentare und Themen der Woche
6.10 Informationen
9.05 Kalenderblatt Vor 450 Jahren: Maria von Medici geboren
9.10 Wochenendjournal
10.05 Klassik – Pop – et cetera
11.05 Dlf – Zeitzeugen im Gespräch Moderation: Peter Sawicki
12.10 Informationen
13.10 Kommentare und Themen der Woche
13.30 Eine Welt
14.05 Campus und Karriere
15.05 Corso
16.05 Büchermarkt
16.30 Computer und Kommunikation
17.05 Streitkultur
17.30 Kultur heute
18.10 Infos am Abend
18.40 Hintergrund
19.05 Kommentare und Themen der Woche
19.10 Sport am Samstag
20.05 Studio LCB Annett Gröschner: „Schwebende Lasten“ Gast: Annett Gröschner Mit: Heike Geißler, Erdmut Wizisla
22.05 Atelier neuer Musik Revisited Forum neuer Musik 2022 Los cadadías **Aharonián** „Los Cadadías“; Ausschnitt **Paraskevaídis** „sendas“; AAusschnitt **Acosta** „Octaedre“; Ausschnitt **Mayorga** „Cyanotypie“; Ensemble Aventure (Aufnahmen vom 29./30.10.2022 im Deutschlandfunk Kammermusiksaal)
22.50 Sport aktuell
23.05 Lange Nacht Die Entdeckung der „Heldenreise“. Eine Lange Nacht über den Mythenforscher Joseph Campbell
2.05 DLF Radionacht

SWR DASDING

„DASDING – Alles was du willst“

6.00 DasDing
10.00 DasDing
14.00 DasDing
18.00 DasDing Partybash
20.00 DasDing Musik Nonstop Noch mehr Musik kann man in eine Stunde Radioprogramm nicht hineinpacken. In dieser Sendung gibt es Charthits am laufenden Band, ohne Moderation, Werbung oder sonstiges störendes Gerede.
0.00 DasDing Musik Nonstop
1.00 Die junge Nacht

RADIO TOP 40

„radio TOP 40 Dein offizieller Sounddealer“

19.00 House und Electro radio TOP 40 macht jeden Samstag aus deinem Radio Thüringens größten Club. Ab 19.00 Uhr legt Heiko aka Xadis die besten Electroscheiben auf. Also tanz dich warm!
20.00 radio TOP 40 – DER CLUB
22.00 DJs in The Mix Vier Stunden wechselnde DJs in the Mix!
3.00 Chill Out Mit radio TOP 40 einfach mal chillen!

NDR KULTUR

6.00 Der Morgen Mit Franziska von Busse
7.50 Morgenandacht
10.00 Klassik auf Wunsch 10.40 Lauter Lyrik
13.00 Belcanto
14.00 Der Sonnabend
17.00 eat.READ. sleep. Bücher für dich Lieblingsbücher, Neuerscheinungen, Bestseller – Tipps und Orientierung. Außerdem: Interviews mit Büchermenschen, Fun Facts und eine literarische Vorspeise.
18.00 Hörspiel **„Georg Horvath ist verstimmt“** Von Saša Stanišić Georg Horvath hat das Vertrauen in die Sprache verloren. Und auch physisch kommt der Justiziar auf einer Handelsreise nach Brasilien abhanden. In Rio gerät er in die Hände eines Chauffeurs, der ihn überall hinbringt, nur nicht an sein Ziel. Eine Entführung? Eine Verwechslung?
20.00 Oper **Wolfgang Amadeus Mozart: „Le nozze di Figaro“** Opera buffa in vier Akten Mit Federica Lombardi (Gräfin Almaviva, Sopran), Joshua Hopkins (Graf Almaviva, Bass), Olga Kulchynska (Susanna, Sopran), Sun-Ly Pierce (Cherubino, Mezzosopran), Elisabeth Bishop (Marcellina, Sopran), Michael Sumuel (Figaro, Bass), Maurizio Muraro (Dr. Bartolo, Bassbariton), Metropolitan Opera Chorus, Metropolitan Opera Orchestra, Joana Mallwitz (Leitung) (Zeitversetzt aus der Metropolitan Opera, New York)
23.00 Belcanto Raliza Nikolov präsentiert die schönsten Arien
0.03 Nachtkonzert

26. APRIL SA

RBB

ANT. BRANDENBURG

6.00 Guten Morgen Brandenburg Gut geweckt und gut in den Tag! Starten Sie gut informiert und entspannt in den Tag.
10.00 Hallo Brandenburg Service, Veranstaltungstipps, Unterhaltung am Vormittag
15.00 Antenne – Das Wochenende
19.04 Unser Sandmännchen
20.00 Antenne Brandenburg – Die schönste Musik!
0.00 ARD-Hitnacht

HR 1

„hr1 - Genau meins“

6.00 hr1 am Samstagmorgen Die hr1-Moderatoren wissen, wovon sie reden und haben Spaß an der besten Musikmischung für einen gelungenen Start in den Samstag. Dahinter stehen eine ausgeschlafene Redaktion und hellwache Reporter.
7.10 hr1-Zuspruch
9.00 hr1 – Reinke am Samstag
12.00 hr1 – Dolce Vita
15.00 hr1 – heimspiel hr1 bringt Sie live ins Stadion – mit dem Original: der ARD-Bundesligakonferenz. Fachkundig und unterhaltsam liefern unsere Kommentatoren Fußballkino für den Kopf.
19.00 hr1 am Abend Die Geschichten hinter den Songs und Künstlern. Ganz entspannt gibt es hier Interessantes aus fünf Jahrzehnten Musik- Geschichte; dazu die wichtigsten Neuerscheinungen und die passende Musikauswahl für Ihren Abend. Dazu das rätselhafte Samstagsding.
0.00 ARD-Hitnacht

MDR JUMP

6.00 Am Morgen Für Frühaufsteher beginnt die morgendliche Radioshow bereits um 6 Uhr und liefert einen bunten Mix aus Unterhaltung, Information und Musik, Nachrichten, Wetter und Verkehrsmeldungen.
10.00 Am Wochenende Neben Musik und guter Laune gibt es in der Sendung Tipps, für die am Wochenende anstehenden Konzerte und Veranstaltungen.
14.00 Am Wochenende
18.00 In the Mix
19.00 Pop – Die Abendshow
0.00 Popnacht

Tagestipps

LIVE-OPER 20.00 RADIO3

Die Titelpartie singt die Sopranistin Eleonora Buratto, die damit bereits an der New Yorker Met Erfolge feierte

„Madama Butterfly"

AUS BERLIN Aus der Geschichte der Geisha Cio-Cio-San und eines amerikanischen Marineleutnants machte Giacomo Puccini eine der berührendsten Opern überhaupt – und ein zeitlos aktuelles Werk über den Kolonialismus. Dazu schuf er eine Musik voller Klangraffinesse und Atmosphäre. Nach Aufführungen in Baden-Baden präsentiert der Chefdirigent Kirill Petrenko „Madama Butterfly" nun konzertant in Berlin. **180 Min.**

POLITIK 9.00 RADIO3

100 Tage Trump

FEATURE Ende April wird Donald Trump 100 Tage im Amt sein. Er testet die Grenzen präsidentieller Macht aus und ist fest entschlossen, seine „Make America Great Again"-Agenda umzusetzen. Der Umbau des Staatsapparates läuft – mit Hilfe von Elon Musk. **30 Min.**

KONZERT 21.05 DEUTSCHLANDFUNK

Kronberg Festival

MITSCHNITT Zusammen mit namhaften Solisten sowie den Bläsern des Chamber Orchestra of Europe unter Heinz Holliger (Foto) feierten Studenten der Kronberg Academy in einem fulminanten Konzert die Musikstadt Wien (vom 25.9.2024). **115 Min.**

LITERATUR 22.05 DLF KULTUR

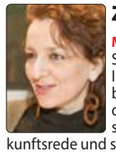

Zukunftsrede

MITSCHNITT Die israelische Soziologin und Autorin Eva Illouz (Foto) gehört zu den bedeutendsten Denkerinnen der Gegenwart. Am 4.2. hielt sie die dritte Stuttgarter Zukunftsrede und sprach über die Formatierung unserer Gefühle durch Technik. **55 Min.**

ARD-NACHTKONZERT

0.03 **Beethoven** Sinfonie Nr. 3 Es-Dur „Eroica"; Gewandhausorchester Leipzig, Ltg.: Herbert Blomstedt **R. Schumann** Blumenstück Des-Dur op. 19; Susanne Grützmann, Klavier **Brahms** „Waldesnacht" op. 62/3; Rundfunkchor Leipzig, Ltg.: Wolf-Dieter Hauschild **Mendelssohn** Capriccio e-Moll op. 81/3; Leipziger Streichquartett **Feo** Messe; Anja Züger, Dorothea Wagner, Sopran; Dominika Hirschler, Alt; Tobias Hunger, Tenor; Tobias Berndt, Bass; Sächsisches Vocalensemble; Batzdorfer Hofkapelle, Ltg.: Matthias Jung
2.03 **W.A. Mozart** Violinkonzert B-Dur KV 207 **Glière** Streichoktett D-Dur op. 5 **Telemann** Konzert A-Dur **Hensel** Streichquartett **Respighi** „La pentola magica"
4.03 **Canteloube** „Chants de France" **Salieri** „Il giorno onomastico", Ouvertüre **C. Stamitz** Klarinettenkonzert Nr. 1 F-Dur
5.03 Werke von Smetana, Dussek, Westerhoff, Facco, J. Haydn, Waldteufel

Podcast · Mehrkanalton · Für Kinder · Hörspiel

BAYERN 1

6.05 Bayern 1 am Sonntagmorgen
7.05 Bayern 1 am Sonntagmorgen
10.05 Katholische Morgenfeier Claudia Zinggl, Würzburg
10.30 Evangelische Morgenfeier Pfarrerin Stefanie Schardien, Fürth
11.05 Bayern 1 am Sonntag
12.00 Zwölfuhrläuten Aus Kirchenlamitz in Oberfranken
12.03 Die Blaue Couch Die Gäste der Woche mit Thorsten Otto
14.05 Die Blaue Couch Die Gäste der Woche mit Thorsten Otto
14.30 Sport aktuell – der Bayern 1-Liveticker
15.05 Bayern 1 am Sonntag 15.30 Sport aktuell – der Bayern 1-Liveticker
16.15 Lustig, listig, launig – Die Lallinger!
16.30 Sport aktuell – der Bayern 1-Liveticker
17.15 Herzklopfen – Paare aus Bayern erzählen ihre Liebesgeschichte
17.30 Sport aktuell – der Bayern 1-Liveticker
18.30 Sport aktuell – der Bayern 1-Liveticker
19.05 Am Abend Moderation: Dominique Knoll
20.05 Am Abend Sanft und bsonders mit Dominique Knoll
23.05 Die Nacht auf Bayern 1 Ob nachts auf der Autobahn oder für die Party im heimischen Wohnzimmer, diese Sendung bietet den Soundtrack, um gut durch die Nacht zu kommen.
0.03 Zum Programmschluss Bayern-, Deutschland- und Europahymne
0.07 Die Nacht auf Bayern 1

BAYERN 3

5.00 Am Morgen Gut gelaunt ins Wochenende Moderation: Maida Besirevic
6.20 Zum Nachdenken
9.00 Bayern 3 Family Die Sonntagsshow für Klein und Groß
9.05 Die interaktive Mitmachgeschichte
12.00 Alle Hits von heute – am Wochenende Alles, was Bayern Spaß macht!
16.00 Alle Hits von heute – am Wochenende Alles, was Bayern Spaß macht!
20.00 Was geht?! Freshe Hits und alles, was euer Leben sonst noch schöner macht
21.58 Auf ein Wort
0.00 Die Nacht

BR-KLASSIK

6.05 Auftakt
Hasse „Ruggiero", Sinfonia; Bayerische Kammerphilharmonie, Ltg.: Reinhard Goebel
Respighi „Sèvres de la vieille France"; Radio-Sinfonieorchester Bratislava, Ltg.: Adriano
Telemann Sonate D-Dur; Concerto Melante
Ives Sinfonie Nr. 4, Fuge; Boston Symphony Orchestra, Ltg.: Seiji Ozawa **J.S. Bach** Concerto D-Dur, Sinfonia; Musica Antiqua Köln, Ltg.: Reinhard Goebel
W.A. Mozart Rondo D-Dur KV 485; Christian Zacharias, Klavier
Pergolesi Sonate Nr. 1 G-Dur; Parnassi Musici
Danzi Sinfonia concertante B-Dur, Polonaise; Dagmar Becker, Flöte; Wolfgang Meyer, Klarinette
7.05 Laudate Dominum
Händel „Laudate pueri dominum" HWV 237; Sylvia McNair, Sopran; Monteverdi Choir; English Baroque Soloists, Ltg.: John Eliot Gardiner
Stölzel „Er heißet Friedefürst"; Dorothee Mields, Sopran; Martin Wölfel, Countertenor; Jan Kobow, Tenor; Christian Immler, Bass; Telemannisches Collegium Michaelstein, Ltg.: Ludger Rémy **Vivaldi** „Dixit Dominus" R 594; Roberta Invernizzi, Gemma Bertagnolli, Sopran; Sara Mingardo, Alt; Gianluca Ferrarini, Tenor; Matteo Bellotto, Bass; Concerto Italiano, Ltg.: Rinaldo Alessandrini **Frescobaldi** Capriccio sopra „La-sol-fa-mi-re-ut"; Jean-Marc Aymes, Truhenorgel
8.05 Die Bach-Kantate
9.05 Das Musikrätsel Mit Michael Atzinger
10.05 Sinfonische Matinée Zum 75. Geburtstag von Christian Zacharias (1)
Kraus Sinfonie c-Moll
W.A. Mozart Klavierkonzert B-Dur; Oboenkonzert C-Dur **J. Haydn** Sinfonie Nr. 80 d-Moll; Ramón Ortega Quero, Oboe; Symphonieorchester des Bayerischen Rundfunks, Klavier und Ltg.: Christian Zacharias; Anschließend:
W.A. Mozart Sonate G-Dur KV 283; Christian Zacharias, Klavier
12.05 Tafel-Confect
Ballard „La fille au roi Louis"; Le Poème Harmonique, Ltg.: Vincent Dumestre
Mulford „The President sang Amazing Grace"; Meklit, Gesang; Kronos Quartet **Geijer** „Konung Eric och Späkvinnan"; The Curious Bards
Anonymus „The Three Ravens"; Barokksolistene, Ltg.: Bjarte Eike
Anonymus „Romance de la muerte del muy esclarecido rey don Felipe"; Graindelavoix, Ltg.: Björn Schmelzer
Mit Thorsten Preuß
12.30 Das Tafel-Confect-Update
13.05 Après-midi Zum 75. Geburtstag von Christian Zacharias (2)
W.A. Mozart Klavierkonzert C-Dur; „Ch'io mi scordi di te? – Non temer" KV 505; „Bella mia fiamma – Resta, oh cara"; Sinfonie D-Dur KV 504 „Prager"; Elizabeth Watts, Sopran; Orchestre de Chambre de Lausanne, Klavier und Ltg.: Christian Zacharias; Aufnahme vom 25. Juni 2023 im Théâtre de Beaulieu, Lausanne Anschließend: **Hensel** Streichquartett Es-Dur; Quatuor Ebène
15.05 Wunsch:Musik Ihr Wunsch ist uns Musik
Mit Clemens Nicol
17.05 Do Re Mikro Die Musiksendung für Kinder
Lecker Essen
18.05 Cinema – Kino für die Ohren Große Filmmusik und Seriensoundtracks
19.05 Konzertabend Kuhlau Concertino F-Dur; Engelbert Schmid, Franz Draxinger, Horn; Ltg.: Jan Stulen **Schubert** „Rosamunde", Ouvertüre; Ltg.: Roberto Abbado **Wolf-Ferrari** „Il campiello"; Ltg.: Stefano Ranzani **Glière** Hornkonzert B-Dur op. 91; Dániel Ember, Horn; Ltg.: Marko Letonja
G. A. Schumann Eine Serenade op. 34; Ltg.: Christoph Gedschold
A. Reicha Solo G-Dur; Christoph Eß, Horn; Ltg.: Reinhard Goebel
W.A. Mozart Vier Kontretänze KV 101; Ltg.: Lodovico Zocche
21.03 Operetten-Boulevard Mit Stefan Frey
22.03 Der Chor des Bayerischen Rundfunks Zum 100. Todestag von André Caplet
Caplet „Tout est lumière"; Laura Tatulescu, Sopran; Münchner Rundfunkorchester, Ltg.: Howard Arman
Poulenc „Gloria"; Luba Orgonásová, Sopran; Symphonieorchester des BR, Ltg.: Mariss Jansons **Fauré** „Cantique de Jean Racine"; Münchner Rundfunkorchester, Ltg.: Peter Dijkstra
23.03 Musik der Welt Die Musik als Lebensretter. Ein Radiofeature über den Nürnberger Flötisten Dieter Weberpals und seine Band Argile. Von Jo Seuß
0.03 Das Nachtkonzert

MDR

SACHSEN-ANHALT
6.00 Der lange Sonntag Gut gelaunt und entspannt in den Sonntag
6.50 **An(ge)dacht!** Das geistliche Wort und eine kleine Portion Optimismus für den Start in den Tag
8.50 An(ge)dacht!
9.00 Der Sport in Sachsen-Anhalt
12.00 Ihr Wochenende 12.00 Der Tag in Sachsen-Anhalt
17.00 Der Tag in Sachsen-Anhalt
18.00 Ihr Abend
23.00 ARD-Hitnacht Der musikalische Schwerpunkt der Sendung liegt auf einem Mix aus der besten Musik der vergangenen fünf Jahrzehnte. Neben den großen Hits der 70er und 80er Jahre ertönen auch seltener gespielte Songs.

SACHSEN
6.00 Guten Morgen Sachsen darin Wort zum Sonntag und Krümel Starten Sie gut informiert und entspannt in den Tag. Die ganze Sendung hindurch gibt es im Wechsel informative Beiträge zum aktuellen Geschehen eingebettet in die gewohnt spritzige Musikmischung. Wie die Hörerschaft das kennt, wird viel Wert auf Information gelegt. So bleibt man stets auf dem Laufenden, was bedeutsame und interessante Geschehnisse im Sendegebiet und weltweit betrifft.
10.00 Sonntagsbrunch
13.00 Der Sonntagnachmittag
18.00 Mensch Nachbar
18.30 Musikgeschichten
23.00 ARD-Hitnacht

THÜRINGEN
6.00 Der Sonntagmorgen
9.00 Der Sonntagvormittag mit Christiane Weber Der Sonntagvormittag mit viel Prominenz, Stars und Sternchen
13.00 Der Sonntagnachmittag
18.00 Das Fazit vom Tag Die interessantesten Fakten des Tages aus Thüringen und der Welt werden zusammengefasst. Es gibt Beiträge zu Themenfeldern wie Wirtschaft, Politik, Gesellschaft, Kunst, Kultur oder Sport.
19.00 Kultur am Sonntagabend Der Sonntagabend ist ganz der Thüringer Kulturszene gewidmet.
22.00 Kulturnacht
23.00 ARD-Hitnacht

MDR KULTUR

6.00 MDR Kultur am Sonntagmorgen Die Kantate, das Wort zum Tage, das Kalenderblatt, sowie Beiträge aus Religion und Gesellschaft.
6.30 Kantate
10.00 Gottesdienst Die Übertragung von katholischen und evangelischen Gottesdiensten aus wechselnden Kirchen in ganz Deutschland ermöglicht es Gläubigen, die keine Kirche aufsuchen können, an der heiligen Messe teilzunehmen.
11.00 Sonntagsraten
12.00 MDR Kultur – Café Gespräche in entspannter Atmosphäre mit prominenten Gästen, die persönliche Einblicke in ihr Leben geben und über aktuelle Projekte berichten.
13.00 MDR Kultur am Sonntagnachmittag Mit aktuellen Beiträgen aus Kultur, Gesellschaft, Natur und Wissenschaft, außerdem „Das schöne Buch"
15.05 Diskurs
17.00 Folk und Welt
19.00 Jazz Lounge Die perfekte Mischung für Jazz-Fans und Hörer, die mit Jazz einfach nur entspannt in den Abend starten wollen.
19.30 MDR Kultur im Konzert Mussorgski Ouvertüre zur Oper „Chowanschtschina"; Bearbeitung Dmitri Schostakowitsch **W.A. Mozart** Konzert für Klavier und Orchester Es-Dur KV 271 „Jeunehomme-Konzert" **Prokofjew** Sinfonie Nr. 6 op. 111; Elisabeth Leonskaja, Klavier; MDR-Sinfonieorchester, Ltg.: Dennis Russell Davies (Aufnahme v. 09.02.2025, Leipzig, Gewandhaus)
22.00 Schöne Töne Mit Sven Helbig
0.00 Die Nacht

BR24

5.58 Impressum
10.28 Verkehr
11.05 Der KI-Podcast
12.00 Das Akt. am Mittag
13.05 Das interkulturelle Magazin
14.05 BR24 Medien
15.05 Der Sport
16.05 Verbrauchermag.
17.05 Sport-Podcast „Pizza & Pommes"
18.00 Das Akt. am Abend
18.15 Der Sport
19.05 Der Sport
19.35 Die Reportage
19.58 Verkehr
20.00 Das Akt. am Abend
20.15 ARD-Infoabend
22.00 ARD-Infonacht
0.03 ARD-Infonacht

BAYERN 2

5.03 Bayern 2-Playlist
6.05 Bayern 2-Playlist
6.30 Positionen 6.30 Evangelisch-Freikirchliche Gemeinde
6.45 Jehovas Zeugen in Deutschland
7.05 Glauben Zweifeln Leben 7.05 Zum Sonntag
8.10 **Religion – Die Dokumentation** Die tägliche Verheißung. Vor Sonnenaufgang. Von Irene Dänzer-Vanotti
9.05 Bayern 2 am Sonntagvormittag
12.05 Bayerisches Feuilleton Bayerns Kultur und Geschichte
13.05 Radioreisen Geschichten von unterwegs
14.05 Bayern 2 Salon Film des Lebens
15.05 Hörspiel **„Maria und Kathinka – Briefwechsel"** Von Maren Richter Mit Ann-Sophie Ruhbaum, Carmen Yasemin Ipek, Mira Mann, Hanna Scheibe, Ursula Berlinghof, Helga Fellerer, Lisa Stiegler. Regie: Mirjam Loibl, Pauline Seiberlich (Produktion: BR 2024)
17.05 Weltempfänger Musik aus aller Welt
18.05 Radiomikro Geschichten für Kinder Die kleine Sonne von Bas Ala Bar
19.05 Zündfunk Pop und Politik
20.03 Radiofeature Eine Stunde, ein Thema
21.03 Zeit für Bayern Die Penzberger Mordnacht 1945. Das dunkelste Kapitel Penzbergs. Von Andreas Höfig / Erinnerung Fehlanzeige. 80 Jahre nach den Justizmorden in Bayern. Von Ulrich Trebbin
22.03 Eins zu Eins Eine Stunde, zwei Menschen
23.03 Nachtmix
0.03 Nachtkonzert

HR 2

6.00 Geistliche Musik Werke von Kuhnau, Schein, Anonymus, Jeffreys, Cracoviensis/ Anonymus, Pärt, Karindi, J.S. Bach
7.30 Morgenfeier
8.00 Hörspiel **„Die Glitzer-Gang" (2/6)** Von Arne Salasse Mit Jens Wawrczeck Regie: Janine Lüttmann
8.30 Am Sonntagmorgen
11.30 Camino
12.00 Literaturland Hessen
13.00 Kaisers Klänge
14.00 Hörspiel **„Der Entzauberte"** Von Karl Ebert Mit Wolfgang Büttner, Walter Andreas Schwarz, Kurt Haars. Regie: Karl Ebert (Produktion: hr 1956)
15.30 Klassikzeit Mussorgski „Chowanschtschina" – Vorspiel **Beethoven** 1. Klavierkonzert C-Dur op. 15 **Brahms** Nänie op. 82 **J.S. Bach** 2. Orchestersuite h-Moll BWV 1067 **Waxman** Carmen-Fantasie
17.00 Menschen und ihre Musik
18.00 Feature
19.00 Die hr-Bigband Jazzclub in Studio II (1). Keechero Reloaded & Felix Fromm Sextett (Hessischer Rundfunk, Hörfunkstudio II, Frankfurt, Februar 2025)
20.00 Konzertsaal „Ich weiß nicht, was soll es bedeuten..." Liederabend mit Ruth Ziesak und Burkhard Kehring **Schumann** Frauenliebe und -leben op. 42 **Liszt** Ausgewählte Lieder **Schumann** Liederkreis op. 39; Ruth Ziesak, Sopran; Burkhard Kehring, Klavier (Aufnahme vom 15. Juli 2012 aus dem Ballhaus bei den 13. Wilhelmshöher Schlosskonzerten)
22.00 Notenschlüssel Vivaldi: Vier Jahreszeiten
23.30 Hörbar
0.03 ARD-Nachtkonzert

DLF KULTUR

6.55 Wort zum Tage Kirche Jesu Christi der Heiligen der Letzten Tage
7.05 Feiertag Der neue Bonhoeffer-Film und die evangelische Filmszene in den USA
7.30 Kakadu für Frühaufsteher Was ist Autismus? Mod.: Fabian Schmitz
8.00 Kakadu
8.05 Kakadu
8.05 Kakadu
9.00 Kakadu
9.04 Kakadu
10.05 Plus Eins
12.05 Studio 9 kompakt
12.30 Die Reportage
13.05 Sein und Streit
14.05 Religionen
15.05 Interpretationen Der inneren Stimme lauschen. Das Violinkonzert von Ernest Bloch. Gast: Harald Eggebrecht (Musikpublizist)
17.05 Studio 9 kompakt
17.30 Nachspiel
18.05 **Nachspiel. Feature** Schwarz Rot Pink. Ein Farbpanorama des Sports
18.30 Hörspiel „Dschinns" (2/2) Von Florian Fischer
20.00 Konzert Brahms Konzert für Violine, Violoncello und Orchester a-Moll op. 102; Sinfonie Nr. 4 e-Moll op. 98; Augustin Hadelich, Violine; Gautier Capuçon, Violoncello; Wiener Philharmoniker, Ltg.: Christian Thielemann (Aufzeichnung vom 06.04.2025, Musikverein Wien)
22.05 Literatur 3. Stuttgarter Zukunftsrede. Die glänzende und düstere Zukunft der Gefühle. Wie Subjektivität die Technologie prägt (Aufzeichnung vom 04.02.2025)
23.05 Fazit – Kultur vom Tage 23.50 Kulturpresseschau
0.05 Das Podcastmagazin
1.05 Tonart

RBB

RADIO3
6.00 Am Morgen
7.00 Ohrenbär
8.00 Klassik für Kinder
9.00 Lebenswelten
9.30 Bachkantate
10.00 Katholischer Gottesdienst Pfarrer Matthias Brühe (Predigt)
11.00 Sonntagskonzert
14.00 Claudio Abbado
16.00 Hörspiel „Sternschnupfen" Von David Paquet
17.00 Das Gespräch
18.00 Die Literaturagenten
20.00 Oper **Giacomo Puccini: „Madame Butterfly"** Mit Eleonora Buratto, Teresa Iervolino, Jonathan Tetelman, Tassis Christoyannis, Didier Pieri, Lilia Istratii, Aksel Daveyan, Giorgi Chelidze u. a.
23.00 The Voice Carole King
0.03 Das Nachtkonzert

KLASSIK RADIO

Hörertelefon: (09 00) 5 59 00 55 (99cent/Minute)
e-mail: wunsch@klassikradio.de
Internet: http:/www.klassikradio.de

6.00 Klassik Radio mit Stefan Ibelshäuser
7.00 Kirche
8.00 Klassik Radio mit Stefan Ibelshäuser
9.00 Klassik Radio mit Thomas Ohrner
11.00 Klassik Radio Spezial
12.00 Klassik Radio mit Thomas Ohrner
14.00 Klassik Radio Lesezeit
15.00 Klassik Radio mit Sabrina Gander
17.00 Klassik Radio Spezial
17.30 Klassik Radio mit Sabrina Gander
19.00 Die Till Brönner Show bei Klassik Radio
21.00 Musik zum Entspannen & Genießen

SWR KULTUR

6.04 Musik am Morgen
7.04 Musik am Morgen Guter Start in den Tag Werke von 1700, C.Ph.E. Bach, Gernsheim, Vivaldi / Jánoška, Farrenc, Jacquet de la Guerre
7.55 Lied zum Sonntag
8.04 Kantate Werke von Telemann, J.S. Bach, Stölzel
8.30 Das Wissen Wie funktionieren Marken? – Über Limonaden, Autos und politische Parteien
9.04 Matinee
12.04 Glauben Scampia und der Glaube an Veränderung – Neapels Vorort befreit sich von der Mafia
12.30 Mittagskonzert Werke von Grieg, Vaughan Williams, Gipps, Dvorák, Coleridge-Taylor
14.04 Feature Schwimmen gegen den Strom – Eine Geschichte des Zeev Borger Von Fabiana Blasco (Produktion: SWR 2024)
15.04 Das Musikporträt Der Pianist und Komponist Omer Klein Von Fanny Opitz
16.04 Alte Musik Kuriose Tasteninstrumente
17.04 „lesenswert" Magazin Moderation: Nina Wolf
18.20 Hörspiel „Mandragola" Von Carl Dietrich Carls
19.27 Big Time Jazz
20.03 Abendkonzert Geistliche Musik **Dessau** „Hagadah Shel Pessach" **Milhaud** „Le candélabre á sept branches" op. 315 **Anonymus** „Chasal sidur Pessach" **Storosum** „Chad Gadja"
22.03 NOWJazz Klangvielfältiger Wirbelwind – Die Klarinettistin Mona Matbou Rihai
23.03 Essay Liegen – Eine Meditation Von Heike Geissler (Produktion: SWR 2021)
0.03 Nachtkonzert

NDR KULTUR

6.00 Chormusik „Queen of Hearts" – Vokalmusik um 1500
7.00 Mikado Buchtipps für Kinder: Bücherwurm April
8.00 Kantate Geistliche Musik zum 1. Sonntag nach Ostern – „Quasimodogeniti" **J.S. Bach** Halt im Gedächtnis Jesum Christ, Kantate BWV 67 (Margot Oitzinger, Alt; Bernhard Berchtold, Tenor; Dominik Wörner, Bass; Chor und Orchester der J.S. Bach-Stiftung St. Gallen, Ltg.: Rudolf Lutz) **Erich** Das ist mir lieb, Psalm 116 (Calmus Ensemble)
8.40 Glaubenssachen Die kurze Stunde Null. Über die Gnade des Anfangs und die Schwerkraft der Verhältnisse
9.00 Der Sonntag 10.40 Lauter Lyrik
13.00 Das Konzert Smetana „Die Moldau" aus „Mein Vaterland" **Hindson** „House Music" **Dvorak** Sinfonie Nr. 8 G-Dur op. 88; Meret Louisa Vogel, Flöte; Göttinger Symphonie Orchester, Ltg.: Nicholas Milton (Aufzeichnung vom 28.03.2025 in der Stadthalle Göttingen)
15.00 Das Gespräch
15.30 Philipps Playlist
16.00 vertikal – horizontal
17.00 Chormusik Die Musik von Blasius Amon. Von Petra Rieß
18.00 Feature Großes Hexeneinmaleins. Die Magie der Zahlen. Von Sabine Appel
19.00 Hörspiel **„Die lauschenden Wände" (1/2)** Von Valerie Stiegele Nach dem Roman „The listening walls" von Margret Millar Mit Ingrid Andree, Donata Höffner, Marlen Diekhoff, Gottfried John, Horst Mendroch
20.00 Sonntagsstudio
21.30 Das Konzert
0.03 Nachtkonzert

RBB

ANT. BRANDENBURG
6.00 Guten Morgen Brandenburg Gut geweckt und gut in den Tag! Starten Sie gut informiert und entspannt in den Tag.
10.00 Hallo Brandenburg Service, Veranstaltungstipps, Unterhaltung am Vormittag
15.00 Die Antenne Charts 19.04 Unser Sandmännchen
20.00 Antenne Brandenburg – Die schönste Music!
0.00 ARD-Hitnacht

HR 1

„hr1 - Genau meins"

6.00 hr1 am Sonntagmorgen Beim Morgenkaffee wagen sie den anderen Blick auf die Dinge. Hier ist Raum für Inspirationen und zum Nachdenken. Ohne Angst vor Sinnfragen und fernab vom Alltagstress auf das Wesentliche konzentrieren und den Blick über den Tellerrand werfen.
7.45 Sonntagsgedanken
10.00 Der hr1-Talk
12.00 hr1 am Sonntag
16.00 hr1 am Sonntag
21.00 SWR1 Musik Klub Soul Übernahme von SWR1 B- W: Musik für Seele, Herz und Beine. Seele steckt in den Texten, in der Musik, aber auch in der Art und Weise wie die Sänger:innen den Soul vortragen. Seit Ende der 50er, Anfang der 60er Jahre, entwickelte sich Soul aus Gospel und Blues – und verändert sich ständig: Soul bringt neue Musikstile hervor wie den Hip Hop und flirtet mit allen möglichen Musikrichtungen.
0.00 ARD-Hitnacht

MDR AKTUELL

5.00 Stunden-Programmschema 5.06 Aktuelle Berichte
5.13 Börse in Frankfurt, New York und Tokio
5.15 Kurznachrichten
5.17 Berichte zum Zeitgeschehen mit Service, Tipps und Kultur
5.28 Wetter
5.29 Ausblick auf die kommende halbe Stunde
5.36 Aktuelle Berichte
5.40 Sport
5.45 Kurznachrichten
5.47 Aktuelle Berichte und Regionales aus Thüringen, Sachsen, Sachsen-Anhalt
5.59 **Ausblick auf die kommende Stunde**

DEUTSCHLANDFUNK

5.05 Auftakt
6.05 Kommentare und Themen der Woche
6.10 Geistliche Musik Werke von Stefanini, M. Praetorius, J.S. Bach, Hensel
7.05 Information und Musik Aktuelles aus Kultur
8.35 Am Sonntagmorgen Religiöses Wort
8.50 Presseschau
9.05 Kalenderblatt Vor 85 Jahren: Heinrich Himmler ordnet den Bau des KZ Auschwitz an
9.10 Die neue Platte
9.30 Essay und Diskurs
10.05 Ev. Gottesdienst
11.05 Interview
11.30 Sonntagsspaziergang
13.05 Informationen
13.30 Zwischentöne
15.05 Rock et cetera
16.10 Büchermarkt
16.30 Forschung aktuell KI verstehen – Der Podcast über Künstliche Intelligenz im Alltag
17.05 Kulturfragen
17.30 Kultur heute
18.10 Infos am Abend
18.40 Hintergrund
19.05 Kommentare und Themen der Woche
19.10 Sport am Sonntag
20.05 Feature Nordkoreaner in Südkorea. Zwischen Integration und Isolation
21.05 Kronberg Festival 2024 „Wien, Wien!" **Berg** Kammerkonzert für Klavier, Violine und 13 Blasinstrumente **Schubert** Klavierquintett A-Dur D 667 op. posth. 114 „Forellenquintett" **Joh. Strauß** Schatzwalzer op. 418 in der Bearbeitung für Streichquartett, Klavier und Harmonium (Mitschnitt vom 25.9.2024 im Großen Saal des Casals Forum, Kronberg)
23.05 Der Tag
23.30 Sportgespräch
0.05 DLF Radionacht

SWR DASDING

„DASDING – Alles was du willst"

6.00 DasDing Chillout
9.00 Musik Nonstop
10.00 DasDing
14.00 DasDing
18.00 Sprechstunde
20.00 Musik Nonstop Noch mehr Musik kann man in eine Stunde Radioprogramm nicht hineinpacken. In dieser Sendung gibt es Charthits am laufenden Band, ohne Moderation, Werbung oder sonstiges störendes Gerede.
21.00 Die DasDing Podcasts
22.00 ClubDing
0.00 Die junge Nacht

RADIO TOP 40

„radio TOP 40 Dein offizieller Sounddealer"

Thüringens Jugendradio radio TOP 40, das mit rockiger Musikmischung, frechen Moderatoren und originellen Aktionen täglich auf sich aufmerksam macht und die Jungen begeistert

18.00 DJs in The Mix Titelabfrage per SMS! Mit dem Text

„TOP40" an 70300 für 49 Cent Mehr Infos und Playlists unter www.radiotop40.de

MDR JUMP

6.00 Am Sonntagmorgen
10.00 Am Wochenende
12.00 Die Trends der Woche
14.00 Am Wochenende Neben Musik und guter Laune gibt es in der Sendung Tipps, für die am Wochenende anstehenden Konzerte und Veranstaltungen. Coole Aktionen und attraktive Gewinnspiele runden das Programm ab. So könnt ihr zum Beispiel Reisen zu Konzerten in den Metropolen Europas gewinnen.
18.00 Made in Germany
19.00 Pop – Die Abendshow
0.00 Popnacht

MO

Tagestipps

HÖRSPIEL 20.00 MDR KULTUR

Aleksandar Tišma (1924–2003) gelang es exemplarisch, die Last, die kriegerische Gewaltexzesse und die Shoa in den Menschen hinterließen, erfahrbar zu machen

Der Gebrauch des Menschen

NEU: LITERATURBEARBEITUNG Was hilft es zu überleben, wenn man nicht vergessen kann? Alles scheint im Leben der Halbjüdin Vera Kroner auf diese Frage hinauszulaufen. Ende der 1930er-Jahre ist sie ein junges Mädchen in Novi Sad. In der Stadt tönt bereits der Vorkrieg. Serben, Ungarn und Deutsche machen sich die Lufthoheit streitig. Noch gelingt Vera eine scheinbar normale Jugend. **60 Min.**

LITERATUR 9.00 MDR KULTUR

Farm der Tiere (1/8)

LESUNG Die Tiere haben die Menschen vertrieben und ihr Leben auf der Farm selbst organisiert. Doch bald schafft sich die neue Gesellschaft neue Herren. Eine Parabel von George Orwell (Foto) über Beginn, Sieg und Niederlage einer Revolution (mo.–fr.). **35 Min.**

AUSLAND 19.30 DLF KULTUR

Grüner Kolonialismus

FEATURE Industrieländer fordern und fördern Klimaschutz auch im globalen Süden. Für die lokale Bevölkerung der betroffenen Länder ist das nicht nur ein Segen. Kritiker sprechen von „grünem Kolonialismus". **30 Min.**

KRIMI 22.05 DLF KULTUR

Furor

THRILLER Der Bürgermeisterkandidat Heiko Braubach fährt im Bahnhofsviertel einen jungen Mann an, der ihm unter Drogeneinfluss vor das Auto springt. Obwohl ihn keine Schuld trifft, wird Braubach erpresst. – Von Lutz Hübner (Foto) und Sarah Nemitz. **55 Min.**

ARD-NACHTKONZERT

0.03 **Tschaikowski** Violinkonzert D-Dur op. 35; Kristóf Baráti, Violine; Rundfunk-Sinfonieorchester Berlin, Ltg.: Jiří Belohlávek
dall'Abaco Sonate G-Dur op. 3; Ensemble Zefiro
Hummel Klavierkonzert a-Moll op. 85; Stephen Hough, Klavier; Deutsches Symphonie-Orchester Berlin, Ltg.: Osmo Vänskä
Hoffmeister Soloquartett Nr. 4 D-Dur; Erno Sebestyén, Violine; Helmut Nikolai, Viola; Martin Ostertag, Violoncello; Norbert Duka, Kontrabass
Zemlinsky Sinfonietta op. 23; Radio-Symphonie-Orchester Berlin, Ltg.: Bernhard Klee
2.03 **J.S. Bach** Suite D-Dur BWV 1069
Dvorák Sonate F-Dur op. 57
R. Strauss Hornkonzert Es-Dur
Arenskij Klavierquintett D-Dur op. 51
Suk Fantasie g-Moll op. 24
4.03 **Rietz**, „Hero und Leander", Ouvertüre
Brahms Sonate A-Dur op. 100, „Thuner Sonate"
Salieri 26 Variationen über „La follia di Spagna"
5.03 Werke von W.A. Mozart, Hummel, Hertel, F. Hiller, Vivaldi u. a.

Podcast · Mehrkanalton · Für Kinder · Hörspiel

28. APRIL

HORZU

BAYERN 1

5.05 Am Morgen
5.10 Fahns besondere Morgennummer auf Bayern 1
5.56 Gedanken zum Tag
6.30 – 17.30 Uhr Das Wichtigste aus Ihrer Region: jeweils stündlich um .30 Uhr (außer 12.30 Uhr)
7.50 Die Superbayern – Comedy mit Wolfgang Krebs
8.50 Fahns finale Frage
9.05 Bayern 1 am Vormittag
Mit Regional-Infos
12.05 Bayern 1 - Mittags in ...
Das Magazin (Getrennte Ausstrahlung über die fünf UKW-Sendergruppen)
13.05 Am Nachmittag
Mit News und Musik
14.45 Die Superbayern – Comedy mit Wolfgang Krebs
15.45 Quiz: Erste Antwort Bayern 1
16.55 Letzte Worte
17.05 Bayernmagazin
Aktuelle Infos & Talk
Mit Christine Rose
19.05 Die Blaue Couch
Mit Dominique Knoll, Thorsten Otto Als Podcast verfügbar
20.03 Am Abend
Die Bayern Einser – die großen Nummer 1-Hits mit Philipp Eger
22.58 Auf ein Wort
23.03 Die Nacht auf Bayern 1
0.03 Zum Programmschluss
Bayern-, Deutschland- und Europahymne
0.07 Die Nacht

BAYERN 3

5.00 Die Frühaufdreher Alles was wichtig ist und alle Hits von heute!
8.10 Wirklich wahr – oder wahnsinnig gut erfunden?
9.00 Alle Hits von heute – am Vormittag
12.00 Update
Alles was Bayern und die Welt bewegt
Mit Stefan Kreutzer
12.30 Bayern am Halb
13.00 Alle Hits von heute – am Nachmittag Stars, Storys und ganz viel neue Musik
13.30 Bayern am Halb
16.00 Bayern 3 Fayerabend
Wir fayern Bayern
16.30 Bayern am Halb
18.30 Bayern am Halb: Das Wichtigste aus allen bayerischen Regionen
19.00 Was geht?!
Freshe Hits und alles, was euer Leben sonst noch schöner macht
Mit Kadda Gehret
21.00 Alle Hits von heute – am Abend
Mit Sascha Seelemann
21.58 Auf ein Wort
0.00 Die Nacht

BR-KLASSIK

6.05 Allegro
Ihr Morgen – Ihre Musik
Mit Johann Jahn
6.30 Klassik aktuell
7.20 Klassik aktuell
7.40 Klassik aktuell
8.20 Klassik aktuell
8.40 **Was heute geschah – der Musikkalender**
28.4.1874: Richard Wagner zieht in die Villa Wahnfried ein
8.57 Werbung
9.05 Der Vormittag
Klassisch durch Ihren Tag
Schubert Militärmarsch D-Dur D 733; Alexandre Tharaud, Michel Dalberto, Klavier
W.A. Mozart Sinfonie D-Dur KV 84; Prager Kammerorchester, Ltg.: Charles Mackerras
Price, „Dances in the Canebrakes"; Chicago Sinfonietta, Ltg.: Mei-Ann Chen
J.S. Bach Brandenburgisches Konzert Nr. 2 F-Dur BWV 1047; Café Zimmermann
Joh. Strauß, „Nord und Süd" op. 405; Tschechoslowakische Staatsphilharmonie Košice, Ltg.: Alfred Walter
D. Scarlatti Sonate g-Moll K 88; Duilio Galfetti, Mandoline; Luca Pianca, Erzlaute, Theorbe
Schostakowitsch „Tahiti-Trott" op. 16; Orchestre Philharmonique de Radio France, Ltg.: Paavo Järvi
J. Haydn Sinfonie Nr. 68 B-Dur; Concertgebouw-Orchester Amsterdam, Ltg.: Nikolaus Harnoncourt
Chabrier Trois valses romantiques; Kathryn Stott, Elizabeth Burley, Klavier
Offenbach, „Die Rheinnixen", Ouvertüre; Philharmonia Orchestra, Ltg.: Antonio de Almeida
Telemann Gambenkonzert A-Dur; Hille Perl, Viola da gamba; Freiburger Barockorchester
Myslivecek Bläseroktett B-Dur; Bläserensemble Sabine Meyer
Debussy Fantasie; Jean-Yves Thibaudet, Klavier; Orchestre National de Lyon, Ltg.: Jun Märkl
L. Mozart Sinfonia pastorella G-Dur; Michel Garcin-Marrou, Alphorn; La Grande Ecurie et la Chambre du Roy, Ltg.: Jean-Claude Malgoire
12.03 Der Nachmittag
Stück für Stück genießen
12.30 **Was heute geschah – der Musikkalender**
28.4.1874: Richard Wagner zieht in die Villa Wahnfried ein
13.30 Das neue Album oder: Ihr Musikwunsch
16.03 Leporello
Musik & Aktuelles aus der Klassikszene
Mit Christian Schuler
16.15 Klassik aktuell
16.40 **Was heute geschah – der Musikkalender**
28.4.1874: Richard Wagner zieht in die Villa Wahnfried ein
17.15 Klassik aktuell
17.40 Klassik aktuell
18.03 Klassik-Stars
Charles Mackerras (Leitung)
W.A. Mozart Sinfonie D-Dur KV 385 „Haffner"; Scottish Chamber Orchestra
Delius, „Over the Hills and Far Away", Ouvertüre; Orchester der Welsh National Opera
Janácek, „Das Schlaue Füchslein", Suite; Wiener Philharmoniker
19.03 con passione
100. Geburtstag der Sopranistin Wilma Lipp
Von Alexandra-Maria Dielitz
20.03 ARD-Konzert
Ravel Rapsodie espagnole
de Falla Noches en los jardines de España
Enhco Rhapsodie für Klavier und Orchester
Revueltas La noche de los Mayas; Thomas Enhco, Klavier; Duisburger Philharmoniker, Ltg.: Alondra de la Parra (Aufnahme vom 19. Februar 2025 in der Philharmonie Mercatorhalle, Duisburg)
22.03 ARD-Jazz – Spotlight
Sweet, Young & Lovely – Besondere Berliner Jazzbeauties
Mod.: Henry Altmann
Drei Berliner Jazzbeauties, die graues Großstadtpflaster auf unterschiedliche Weise verblassen lassen.
Von verschraubt-verschroben bis free verfrickelt, seit 30 Jahren funkt Berlin einen Ruf als fruchtbares Pflaster für experimentierfreudige Jazz-Avantgarde nach draußen. In der deutschen Jazz-Hauptstadt blühen aber auch noch andere, besondere Blüten; drei Jazz-Beauties stellt das ARD Spotlight heute vor: Die punkige Betriebsjazzsportgruppe Kuhn Fu, das romantisch-verschraubte Klaviertrio von Lajos Meinberg und das hip hoppelnde Globalmusik-Quintett Appaloosa der madagassischen Saxofonistin Sandrine Ramamonjisoa; Jazz aus Berlin, der anders klingt, als der Ruf nach draußen dringt.
23.03 Klassik für Klugscheißer
Klassikwissen zum Angeben
0.03 Das Nachtkonzert

MDR

SACHSEN-ANHALT

5.00 Der schönste Morgen
5.30 Das Land um halb – Nachrichten aus den Regionen Sachsen-Anhalt
5.50 An(ge)dacht!
6.30 Ihre Region aus erster Hand – live aus den Studios in Halle, Dessau, Stendal und Magdeburg
9.00 Ihr Vormittag
9.30 Ihre Region aus erster Hand – live aus den Studios in Halle, Dessau, Stendal und Magdeburg
9.50 An(ge)dacht!
10.30 Das Land um halb – Nachrichten aus den Regionen Sachsen-Anhalt
12.00 Ihr Nachmittag
12.00 Der Tag in Sachsen-Anhalt
12.30 Das Land um halb – Nachrichten aus den Regionen Sachsen-Anhalt
16.00 Ihr Feierabend
16.30 Das Land um halb – Nachrichten aus den Regionen Sachsen-Anhalt
17.00 Der Tag in Sachsen-Anhalt
17.30 Das Land um halb – Nachrichten aus den Regionen Sachsen-Anhalt
20.00 Made in Germany
23.00 ARD-Hitnacht

SACHSEN

5.00 Guten Morgen Sachsen
darin Das Wort zum Tag und die Glückwünsche
Starten Sie gut informiert und entspannt in den Tag. Die ganze Sendung hindurch gibt es im Wechsel informative Beiträge zum aktuellen Geschehen eingebettet in die gewohnt spritzige Musikmischung. Wie die Hörerschaft das kennt, wird viel Wert auf Information gelegt. So bleibt man stets auf dem Laufenden, was bedeutsame und interessante Geschehnisse im Sendegebiet und weltweit betrifft.
10.00 Der Tag
13.00 Der Radioreport
13.08 Der Nachmittag
18.00 Der Radioreport
18.08 Musikgeschichten
20.00 Aufgefallen
23.00 ARD-Hitnacht

THÜRINGEN

5.00 Johannes und der Morgenhahn
9.00 MDR Thüringen mit Haase und Waage
12.00 Der Mittag
15.00 Ramm am Nachmittag
18.00 Das Fazit vom Tag – Die wichtigsten Themen und Ereignisse des Tages
19.00 MDR Thüringen am Abend
23.00 ARD-Hitnacht

MDR KULTUR

6.00 Am Morgen Aktuelle Beiträge aus Kultur, Politik und Gesellschaft, das Wort zum Tage, Kalenderblatt, Medienschau und Feuilleton.
9.00 Lesezeit
George Orwell: „Farm der Tiere" (1/8)
Es liest Stefan Wigger
(Produktion: SFB 1990)
9.35 Am Vormittag
12.00 Am Mittag
Aktuelle Berichte zu den wichtigsten Themen des Tages.
14.00 Die Klassikerlesung
Giacomo Casanova: „Geschichte meines Lebens" (19/21)
Es liest Martin Held
14.30 Am Nachmittag
Der Blick in die Welt bei MDR KULTUR international, aktuelle Berichte aus dem kulturellen und politischen Leben.
18.00 Spezial Musik
19.00 Lesezeit
George Orwell: „Farm der Tiere" (1/8)
19.35 Jazz Lounge
Die perfekte Mischung für Jazz-Fans und Hörer, die mit Jazz einfach nur entspannt in den Abend starten wollen.
20.00 Hörspiel
„Der Gebrauch des Menschen" (1)
Von Stefan Kanis
Nach Aleksandar Tišma
Mit Jördis Trauer, Oscar Hoppe, Birte Schnöink, Werner Wölbern, Franz Hartwig, André Kaczmarczyk, Alexander Khuon, Max Hegewald.
Regie: Stefan Kanis
(Prod.: MDR/NDR 2025)
21.00 Late Nite Sounds
Soulkitchen. Wir tauchen ein in die spannende Welt des Soul. Musik aus vielen Jahrzehnten mit treibenden Rhythmen, aufregenden Stimmen, satten Bläsern und Gelegenheiten zum Schwelgen.
23.00 Late Nite Sounds
Was ist neu und aufregend in der Welt der Pop-Musik?
0.00 Die Nacht

BR24

5.58 Impressum
6.00 BR24 – Informationen am Morgen
9.00 BR24 – Informationen am Vormittag
12.00 BR24 – Informationen am Mittag
14.00 Nachrichten
14.05 11KM: der tagesschau-Podcast
14.28 Verkehr, Wetter
14.30 BR24 – Informationen am Nachmittag
18.00 BR24 – Informationen am Abend
20.00 Infoblock
20.15 Mitreden! Deutschland diskutiert
22.00 ARD-Infonacht
0.00 Nachrichten
0.03 ARD-Infonacht

RADIOPROGRAMM

BAYERN 2

5.03 Bayern 2-Playlist
6.05 Die Welt am Morgen
6.45 Kultur am Morgen
6.57 Gedanken zum Tag
9.05 Bayern 2 Nah dran
9.20 **Radiowissen**
Rassismus in der Medizin – Im schlimmsten Fall: lebensgefährlich
9.50 **Kalenderblatt**
28.04.1967: Muhammad Ali verweigert den Kriegsdienst
12.04 Tagesgespräch
13.04 Stadt Land Leute
14.04 Bayern 2 Kulturleben
14.04 Büchermagazin
15.10 Radiowissen
15.30 Kultur-Update
16.04 Eins zu Eins. Der Talk
17.04 Die Welt am Abend Politik Gesellschaft Wissenschaft
17.53 Das Wirtschaftsgespräch
18.15 Wissenschaft schnell erzählt
18.53 Betthupferl Im Doppelpack, I (1/5): Haare ab
Von Ulrike Klausmann
Mit Birgit Minichmayr
19.04 Zündfunk
20.03 Bayern 2 Salon Fast Food – Long Story (5). Tiefkühlpizza – Dolce Vita unter Null
Dolce Vita unterm Gefrierpunkt: In dieser Folge erzählen wir, wie die Tiefkühlpizza nach Deutschland kam. Und warum einer ihrer Erfinder, Gianni Di Stefano, am Ende mit Nichts dastand, obwohl er den Deutschen genau das gab, was sie haben wollten.
21.03 Late Nite Sounds Soulkitchen
22.03 Late Nite Sounds Soulkitchen
Moderation: Simon Brauer, Harald Mönkedieck
23.03 Late Nite Sounds Bayern 2 Nachtmix
0.03 Reflexionen
0.10 Concerto bavarese

HR 2

6.00 Am Morgen
6.30 Zuspruch
7.30 Frühkritik
8.40 Buch- bzw. Hörbuch-Tipp
9.30 Lesung
10.00 Am Vormittag
Chopin Drei Walzer op. 64 **Mozart** Ouvertüre zur Oper „La finta semplice" **Saint-Saëns** 1. Cellokonzert a-Moll op. 33 **Brahms** 1. Ungarischer Tanz g-Moll
J.S. Bach Violinsonate c-Moll BWV 1017 **Schubert / Liszt** Ständchen
Vivaldi Flötenkonzert G-Dur RV 436
12.00 Doppelkopf
13.00 Am Mittag
Puccini Preludio sinfonico A-Dur op. 1
Telemann 5. Pariser Quartett A-Dur **Mozart** Klavierkonzert Es-Dur KV 271 **Sibelius** Humoreske g-Moll op. 89/1
Salieri Vorspiel zum 2. Akt der Oper „La calamita de'cori"
14.30 Lesung
15.00 Menschen und ihre Musik
16.00 Am Nachmittag
Gut informiert mit dem aktuellen Kulturgespräch und entspannter Musik durch den Nachmittag.
18.00 Der Tag
19.00 Hörbar
Musik grenzenlos
20.00 ARD-Konzert
Ravel Rapsodie espagnole **de Falla** Noches en los jardines de España **Enhco** Rhapsodie für Klavier und Orchester
Revueltas La noche de los Mayas; Thomas Enhco, Klavier; Duisburger Philharmoniker, Ltg.: Alondra de la Parra (Aufnahme vom 19. Februar 2025 aus der Mercatorhalle in Duisburg)
22.00 ARD-Jazz – Spotlight
Sweet, Young & Lovely – Besondere Berliner Jazzbeauties
Mit Henry Altmann
23.00 Doppelkopf
0.03 ARD-Nachtkonzert

DLF KULTUR

5.05 Studio 9
6.20 **Wort zum Tage**
Marie Marondel, Berlin, Evangelische Kirche
9.05 Im Gespräch
10.05 Lesart
11.05 Tonart
11.30 Musiktipps
12.05 Studio 9
13.05 Länderreport
14.05 Kompressor
15.05 Tonart
15.30 Musiktipps
15.40 Live Session
16.50 Hörspiel
„1001 Nacht" (51/66)
Von Judith Lorentz, Roxana Samadi
Mit Roxana Samadi, Jasmin Shakeri, Susana Abdulmajid. Regie: Judith Lorentz
17.05 Studio 9
18.30 Weltzeit
19.05 Zeitfragen
Politik und Soziales
19.30 Zeitfragen. Feature Klimaschutz – Betreiben die Industrieländer grünen Kolonialismus? Der Westen fördert Klimaschutz im globalen Süden. Mitunter auf Kosten der lokalen Bevölkerung
Von Thomas Kruchem
20.00 In Concert
jazzahead! Nachlese von der German Jazz Expo und den European Showcases u. a. mit Musik von Carlos Bica, Eva Klesse und Nils Kugelmann (Aufzeichnungen vom 24.-26.04.2025, Messegelände in Bremen)
21.30 Einstand
Junge Streicher-Elite im Wettstreit. Der 32. Wettbewerb des Deutschen Musikinstrumentenfonds
Von Dagmar Penzlin
22.05 Hörspiel
„Furor"
Von Stefan Kanis
23.05 Fazit – Kultur vom Tage
23.50 Kulturpresseschau
0.05 Neue Musik
Selbstzerstörerisch. Autodestruktive Strategien in der Musik
1.05 Tonart

RBB

RADIO3

6.00 Am Morgen
6.10 Aktuell
10.00 Klassik bis Zwei
10.30 Kultur kompakt
13.30 Lesung
Rainer Maria Rilke: Die Aufzeichnungen des Malte Laurids Brigge (18/24)
14.00 Meine Musik
16.00 Am Nachmittag
16.10 Aktuell
16.30 Kultur kompakt
19.00 Hörspiel
„Sternschnupfen"
Von David Paquet
20.00 ARD-Konzert
Werke von Ravel, de Falla, Enhco, Revueltas (Aufnahme vom 19. Februar 2025 aus der Mercatorhalle, Duisburg)
22.00 ARD-Jazz – Spotlight Sweet, Young & Lovely – Besondere Berliner Jazzbeauties
23.00 Lesung
23.30 Klassik Lounge
0.03 Das Nachtkonzert

KLASSIK RADIO

Hörertelefon: (09 00) 5 59 00 55 (99cent/Minute)
e-mail: wunsch@klassikradio.de
Internet: http:/www.klassikradio.de

5.00 Klassik Radio mit Stefan Ibelshäuser
7.00 Klassik Radio mit Thomas Ohrner
Bleiben Sie entspannt mit Klassik Radio, der schönsten Klassik und Filmmusik.
14.00 Klassik Radio mit Alexandra Berger
Alexandra Berger ist während der Arbeit an Ihrer Seite. Bleiben Sie entspannt mit Klassik Radio, der schönsten Klassik und Filmmusik.
19.00 Klassik Radio Furioso mit Rolando Villazon
20.00 Klassik Radio mit Evita Helling
22.00 Musik zum Entspannen & Genießen

SWR KULTUR

6.00 Am Morgen
6.20 **Zeitwort**
28.04.1947: Thor Heyerdahl startet mit seinem Floß Kon-Tiki
7.57 Wort zum Tag
8.30 Das Wissen
Benito Mussolini (1/2) – Aufstieg und Fall des Duce
9.05 Musikstunde
Tanz in den Mai (1/4)
10.05 Treffpunkt Klassik Musik. Meinung. Perspektiven.
11.57 Kulturtipps
12.30 Am Mittag
Das Magazin für Kultur und Gesellschaft
13.05 Mittagskonzert
SWR Kultur New Talent
W.A. Mozart Streichquartett C-Dur KV 465 „Dissonanzenquartett"
Janácek Streichquartett Nr. 1 „Kreutzer-Sonate"
Dvorák Streichquartett Nr. 13 G-Dur op. 106; Viatores Quartet: Louisa Staples, Johannes Brzoska, Violine; Gordon K.H. Lau, Viola; Umut Saglam, Violoncello (Konzert vom 28. März 2025 im Kurfürstlichen Palais, Trier)
15.05 Hörbar
16.05 Impuls
Wissen aktuell
17.05 Forum
17.50 Jazz vor Sechs
18.30 Am Abend
Ihr kultureller Abendspaziergang
20.03 ARD-Konzert
Ravel Rapsodie espagnole **de Falla** Noches en los jardines de España **Enhco** Rhapsodie für Klavier und Orchester
Revueltas La noche de los Mayas; Thomas Enhco, Klavier; Duisburger Philharmoniker, Ltg.: Alondra de la Parra (Konzert vom 19. Februar 2025 in der Mercatorhalle, Duisburg)
22.03 ARD-Jazz – Spotlight Sweet, Young & Lovely – Besondere Berliner Jazzbeauties
23.03 Musikstunde
0.03 Nachtkonzert

NDR KULTUR

6.00 Der Morgen
Aktuelles aus der Kultur und viel Musik
7.50 Morgenandacht
8.30 Vorgelesen
Carlo Levi: Die doppelte Nacht (1/9)
Der berühmte italienische Autor des Buchs „Christus kam nur bis Eboli" folgte 1958 einer Einladung nach Deutschland. Der Mussolini-Gegner, Maler und Journalist sieht von München bis Berlin noch immer viel Zerstörung, aber auch wundersam wiederaufgebaute Städte – und dahinter das Schweigen, die Verdrängungen und die Verwüstungen der Vergangenheit.
9.00 Der Morgen
10.00 Der Vormittag
Mit Eva Schramm
10.40 Lauter Lyrik
12.40 Neue Bücher
13.00 NDR Kultur à la carte
14.00 Der Nachmittag
Mit Philipp Cavert
15.20 Neue CDs
16.00 Das Journal
18.00 NDR Kultur à la carte Gespräche mit Menschen, die etwas zu sagen haben
19.00 Musica
Klaviermusik
20.00 ARD-Konzert
Ravel Rapsodie espagnole **de Falla** Noches en los jardines de España **Enhco** Rhapsodie für Klavier und Orchester
Revueltas La noche de los Mayas; Thomas Enhco, Klavier; Duisburger Philharmoniker, Ltg.: Alondra de la Parra (Aufnahme vom 19. Februar 2025 aus der Mercatorhalle in Duisburg)
22.00 ARD-Jazz – Spotlight Sweet, Young & Lovely – Besondere Berliner Jazzbeauties. Moderation: Henry Altmann
23.00 Podcast
0.03 Nachtkonzert

MO

RBB

ANT. BRANDENBURG

5.00 Guten Morgen Brandenburg
Gut geweckt und gut in den Tag!
10.00 Hallo Brandenburg Service, Veranstaltungstipps, Unterhaltung am Vormittag
14.00 Antenne am Nachmittag
Das Neueste aus den Regionen
17.00 Antenne am Abend
19.04 Unser Sandmännchen
20.00 Antenne Brandenburg – Die schönste Musik!
0.00 ARD-Hitnacht

HR 1

„hr1 - Genau meins"

5.00 hr1 am Morgen
6.30 Die hessenschau
7.30 Die hessenschau Reporter aus ihren Regionen in Südhessen / Rhein-Main / Osthessen / Mittelhessen / Nordhessen
9.00 hr1 am Vormittag
9.30 Die hessenschau Reporter aus ihren Regionen in Südhessen / Rhein-Main / Osthessen / Mittelhessen / Nordhessen
12.00 hr1 am Mittag
13.40 hr1 für Sie in aus ihren Regionen in Südhessen / Rhein-Main / Osthessen / Mittelhessen / Nordhessen
15.00 Am Nachmittag
15.30 Die hessenschau
16.30 Die hessenschau Reporter aus ihren Regionen in Südhessen / Rhein-Main / Osthessen / Mittelhessen / Nordhessen
17.30 Die hessenschau Reporter aus ihren Regionen in Südhessen / Rhein-Main / Osthessen / Mittelhessen / Nordhessen
19.00 hr1 am Abend
0.00 ARD-Hitnacht

MDR AKTUELL

5.00 Stunden-Programmschema
5.06 Aktuelle Berichte
5.13 Börse in Frankfurt, New York und Tokio
5.15 Kurznachrichten
5.17 Berichte zum Zeitgeschehen mit Service, Tipps und Kultur
5.29 Ausblick auf die kommende halbe Stunde
5.36 Aktuelle Berichte
5.40 Sport
5.45 Kurznachrichten
5.47 Aktuelle Berichte und Regionales aus Thüringen, Sachsen, Sachsen-Anhalt
5.58 Wetter
5.59 **Ausblick auf die kommende Stunde**

DEUTSCHLANDFUNK

5.05 Informationen
9.05 Kalenderblatt
Vor 100 Jahren: Pariser Kunst-Ausstellung begründet den Stil des „Art déco"
9.10 Europa heute
9.35 Tag für Tag
10.08 Kontrovers
Politisches Streitgespräch mit Studiogästen und Hörern
11.35 Umwelt und Verbraucher
12.10 Informationen Berichte, Interviews, Musik
13.35 Wirtschaft
14.10 Deutschland heute
14.35 Campus und Karriere
Das Bildungsmagazin
15.05 Corso
15.35 @mediasres
Das Medienmagazin
16.10 Büchermarkt
16.35 Wissenschaft im Brennpunkt
17.05 Wirtschaft und Gesellschaft
17.35 Kultur heute
18.10 Infos am Abend
18.40 Hintergrund
19.05 Kommentare und Themen der Woche
19.15 Andruck
Das Magazin für Politische Literatur
20.10 Musikjournal
Das Klassik-Magazin
21.05 Musik-Panorama
Neue Produktionen aus dem Deutschlandfunk Kammermusiksaal
Wie schön leuchtet der Morgenstern
J.S. Bach Kantaten im Kirchenjahr aus dem Choralkantatenjahrgang 1724/25; Erika Tandiono, Sopran; Sofia Pavone, Alt; Daniel Johannsen, Tenor; Tobias Berndt, Bass; Das Neue Orchester; Chorus Musicus Köln, Ltg.: Christoph Spering
Mit Johannes Jansen (Aufnahmen vom November 2023 aus dem Deutschlandfunk Kammermusiksaal, Köln)
22.50 Sport aktuell
23.10 Der Tag
0.05 DLF Radionacht

SWR DASDING

„DASDING – Alles was du willst"

5.00 Musik Nonstop
6.00 DasDing – Morgens klarkommen
10.00 DasDing
14.00 DasDing
18.00 DasDing Play
20.00 DasDing Musik Nonstop
Noch mehr Musik kann man in eine Stunde Radioprogramm nicht hineinpacken. In dieser Sendung gibt es Charthits am laufenden Band, ohne Moderation, Werbung oder sonstiges störendes Gerede.
22.00 Blue Moon
0.00 Die junge Nacht

RADIO TOP 40

„radio TOP 40 Dein offizieller Sounddealer"

6.00 Morgenshow mit Nick
9.00 Der Vormittag mit Anna
13.00 Der Nachmittag mit Björn
Björn bringt dich mit Maximum Musik in deinen Feierabend.
18.00 In die Nacht mit Carlo
Mit radio TOP 40 vom Feierabend in die Nacht. Carlo weiß, was am Tag abging und du entspannst bei Maximum Musik.
21.00 Maximum Musik

MDR JUMP

5.00 Die MDR JUMP Morningshow
Montags bis freitags von 5 bis 10 Uhr begrüßen die Moderatoren Sarah von Neuburg und Lars-Christian Karde die Hörer mit guter Laune und einem Lächeln auf den Lippen.
10.00 MDR JUMP
Bei der Arbeit
14.00 Der MDR JUMP Feierabendcountdown
19.00 MDR JUMP
Die Themen des Tages
20.00 Pop – Die Abendshow
0.00 Popnacht

Tagestipps

LITERATUR 14.00 MDR KULTUR

Die Memoiren des Giacomo Casanova gehören zur Weltliteratur und den großen kulturgeschichtlichen Dokumenten des 18. Jahrhunderts

Geschichte meines Lebens (20/21)

LESUNG „Das ganze 18. Jahrhundert tummelt sich in seinen Memoiren und lacht und räsoniert und hurt; in keinem anderen Buch ist es so lebendig, so deutlich, so zum Riechen, Fühlen, Schmecken nah", urteilt der Schriftsteller Hermann Kesten über Casanovas Hauptwerk. Casanova schrieb es auf Schloss Dux in Böhmen, wo er ab 1785 als Bibliothekar des Grafen Waldstein lebte. **30 Min.**

LIVE-RATGEBER 10.08 DLF

Heilende Häuser

„SPRECHSTUNDE" Die Kinder- und Jugendklinik (Foto) in Freiburg wurde nach dem schwedischen Konzept der „Heilenden Häuser" gestaltet. Viel Tageslicht, ein einfaches Leitsystem, Rückzugsorte und schöne Aufenthaltsräume unterstützen die Genesung. **82 Min.**

HÖRSPIEL 20.05 DEUTSCHLANDFUNK

Bleibtreu heißt die Straße

HÖRSTÜCK Kurz vor ihrem Tod besucht Mascha Kaléko (Foto) noch einmal Berlin – auch das Haus ihrer Familie in der Bleibtreustraße. 36 Jahre zuvor hatte sie es auf der Flucht vor den Nazis verlassen müssen. – Von Jan Koneffke. **55 Min.**

KUNST 22.05 DLF KULTUR

Verschollen

FEATURE Die Sendung blickt in die verborgene Welt verschollener Meisterwerke. Johannes Nichelmann (Foto) und Stefan Koldehoff sind seit Langem auf der Spur solcher Werke, die in privaten Villen oder gut bewachten Zollfreilagern verborgen sind. **55 Min.**

ARD-NACHTKONZERT

0.03 **Prokofjew** „Romeo und Julia", Suite Nr. 1; Kölner Rundfunk-Sinfonieorchester, Ltg.: Stanislaw Skrowaczewski **Schubert** 36 Originaltänze D 365; Michael Endres, Klavier **Strawinsky** „L'Oiseau de feu"; Kölner Rundfunk-Sinfonieorchester, Ltg.: Gary Bertini **C.Ph.E. Bach** Konzert Es-Dur Wq 47; Tini Mathot, Klavier; Amsterdam Baroque Orchestra, Cembalo und Ltg.: Ton Koopman **Popper** Violoncellokonzert d-Moll op. 8; Wen-Sinn Yang, Violoncello; WDR Funkhausorchester Köln, Ltg.: Niklas Willén 2.03 **Janácek** „Lachische Tänze" **Verdi** Quintett e-Moll **Hasse** Miserere d-Moll **Beethoven** Sonate F-Dur op. 5 **Boccherini** Sinfonie Nr. 4 d-Moll 4.03 **Grainger** „Danish Folk-Music-Suite" **Dvorák** Vier romantische Stücke op. 75 **Dussek** Klavierkonzert F-Dur op. 17 5.03 Werke von Martínez, J.S. Bach, Clement, Joh. Strauß, Lefèvre, Marais

Podcast · Mehrkanalton · Für Kinder · Hörspiel

BAYERN 1

5.05 Am Morgen 5.10 Fahns besondere Morgennummer auf Bayern 1
5.56 Gedanken zum Tag 6.30 – 17.30 Uhr Das Wichtigste aus Ihrer Region: jeweils stündlich um .30 Uhr (außer 12.30 Uhr) 7.50 Die Superbayern – Comedy mit Wolfgang Krebs 8.50 Fahns finale Frage
9.05 Bayern 1 am Vormittag Mit Regional-Infos
12.05 Bayern 1 -Mittags in ... Das Magazin (Getrennte Ausstrahlung über die fünf UKW-Sendergruppen)
13.05 Am Nachmittag Mit News und Musik 14.45 Die Superbayern – Comedy mit Wolfgang Krebs 15.45 Quiz: Erste Antwort Bayern 1 16.55 Letzte Worte
17.05 Bayernmagazin Aktuelle Infos & Talk Mit Christine Rose
19.05 Die Blaue Couch Mit Dominique Knoll, Thorsten Otto Als Podcast verfügbar
20.03 Am Abend Classic Rock mit Tom Glas 22.58 Auf ein Wort
23.03 Die Nacht auf Bayern 1
0.03 Zum Programmschluss Bayern-, Deutschland- und Europahymne
0.07 Die Nacht

BAYERN 3

5.00 Die Frühaufdreher Alles was wichtig ist und alle Hits von heute! 8.10 Wirklich wahr – oder wahnsinnig gut erfunden?
9.00 Alle Hits von heute – am Vormittag
12.00 Update Alles was Bayern und die Welt bewegt Mit Stefan Kreutzer 12.30 Bayern um Halb
13.00 Alle Hits von heute – am Nachmittag Stars, Storys und ganz viel neue Musik 13.30 Bayern um Halb 14.15 Die Bayern 3 Supermom
16.00 Bayern 3 Fayerabend Wir fayern Bayern 16.30 Bayern um Halb 18.10 Bayern oder irgendwo 18.30 Bayern um Halb: Das Wichtigste aus allen bayerischen Regionen
19.00 Was geht?! Freshe Hits und alles, was euer Leben sonst noch schöner macht Mit Kadda Gehret
21.00 Alle Hits von heute – am Abend Mit Sascha Seelemann 21.58 Auf ein Wort
0.00 Die Nacht

BR-KLASSIK

6.05 Allegro Ihr Morgen – Ihre Musik Mit Johann Jahn 6.30 Klassik aktuell 7.20 Klassik aktuell 7.40 Klassik aktuell 8.20 Klassik aktuell 8.40 **Was heute geschah – der Musikkalender** 29.4.1942: Das Lied „Lili Marleen" darf nicht mehr im Radio gespielt werden
8.57 Werbung
9.05 Der Vormittag Klassisch durch Ihren Tag
Dvorák Polonaise Es-Dur; Russisches Philharmonisches Orchester, Ltg.: Dmitrij Jablonskij **Händel** Concerto grosso h-Moll HWV 330; Orpheus Chamber Orchestra **Chaminade** „Valse carnavalesque" op. 73; Bengt Forsberg, Peter Jablonski, Klavier **Abel** Sinfonie Nr. 3 D-Dur; The Hanover Band, Ltg.: Anthony Halstead **Tournier** Quatre préludes op. 16; Silke Aichhorn, Harfe **Vivaldi** Violinkonzert E-Dur R 269 „Der Frühling"; Alessandro Quarta, Violine; Concerto Mediterraneo, Ltg.: Ganna Fratta **Millöcker** „Melitta"; Nürnberger Symphoniker, Ltg.: Christian Simonis **W.A. Mozart** Klarinettenkonzert A-Dur KV 622; Sebastian Manz, Klarinette; Symphonieorchester des Bayerischen Rundfunks, Ltg.: Cornelius Meister **de Falla** „Siete canciones populares españolas"; Tabea Zimmermann, Viola; Javier Perianes, Klavier **Lagoya** Variations sur le thème anonyme „Jeux interdits"; Alexandre Lagoya, Gitarre; Academy of St. Martin-in-the-Fields, Ltg.: Kenneth Sillito **R. Schumann** Sinfonie g-Moll „Zwickauer"; Schwedisches Kammerorchester Örebro, Ltg.: Thomas Dausgaard **Lully** „Amadis", Chaconne d'Amadis; Andrew Lawrence-King, Harfe **J. Haydn** Violoncellokonzert D-Dur Hob. VIIb/2; Maximilian Hornung, Violoncello; Kammerakademie Potsdam, Ltg.: Antonello Manacorda **Joh. Strauß** „Rosen aus dem Süden" op. 388; Wiener Philharmoniker, Ltg.: Karl Böhm
12.03 Der Nachmittag Stück für Stück genießen 12.30 **Was heute geschah – der Musikkalender** 29.4.1942: Das Lied „Lili Marleen" darf nicht mehr im Radio gespielt werden 13.30 Das neue Album oder: Ihr Musikwunsch
16.03 Leporello Musik & Aktuelles aus der Klassikszene Mit Christian Schuler 16.15 Klassik aktuell 16.40 **Was heute geschah – der Musikkalender** 29.4.1942: Das Lied „Lili Marleen" darf nicht mehr im Radio gespielt werden 17.15 Klassik aktuell 17.40 Klassik aktuell
18.03 Klassik-Stars Zum 80. Geburtstag des Pianisten Oleg Maisenberg **Skrjabin** Sonate fis-Moll op. 23 **Rachmaninow** Klavierkonzert Nr. 1 fis-Moll; Symphonieorchester des Bayerischen Rundfunks, Ltg.: Erich Bergel **Kancheli** „Rag-Gidon-Time"; Gidon Kremer, Violine
19.03 Das starke Stück Musiker erklären Meisterwerke **Bartók** „Kontraste"; Jörg Widmann, Klarinette; Anna Gourari, Klavier; „Ungarische Bilder"; Symphonieorchester des Bayerischen Rundfunks, Leitung: Lahav Shani **R. Schumann** „Märchenerzählungen" op. 132; Jörg Widmann, Klarinette; Tabea Zimmermann, Viola; Dénes Várjon, Klavier Mit Carolin Widmann (Violine)
20.03 Kammerkonzert Bach & Khayyam Mitwirkende: Hana Blažíková (Sopran), Ensemble Constantinople (Aufnahme vom 20. März 2025 im Kulturforum Fürth im Rahmen der Konzertreihe „Passagen")
22.03 Jazztime Starke Töne Jazzstar, Kulturpolitiker, Lehrer und Freund klarer Aussagen: Trompeter Wynton Marsalis im Porträt Moderation: Ulrich Habersetzer
23.03 Eine Stunde Game-Musik Sinfonische Videospiel-Soundtracks Wer bei Videospielmusik nur an computergenerierte Sounds à la „Tetris" denkt, liegt weit daneben. Game-Soundtracks sind heute große syinfonische Kompositionen – episch und emotionsgeladen. In dieser Stunde erleben wir Superhelden-Abenteuer, kämpfen gegen allmächtige Magier oder erkunden postapokalyptische Landschaften – natürlich mit passender Musik dazu.
0.03 Das Nachtkonzert

MDR

SACHSEN-ANHALT

5.00 Der schönste Morgen Perfekter Start in den Tag mit den Hits unseres Lebens 5.30 Das Land um halb 5.50 **An(ge)dacht!** Das geistliche Wort und eine kleine Portion Optimismus für den Start in den Tag 6.30 Ihre Region aus erster Hand 7.30 Ihre Region aus erster Hand 8.30 Ihre Region aus erster Hand
9.00 Ihr Vormittag 9.30 Ihre Region aus erster Hand 9.50 **An(ge)dacht!** 10.30 Das Land um halb 11.30 Das Land um halb
12.00 Ihr Nachmittag 12.00 Der Tag in Sachsen-Anhalt 12.30 Das Land um halb – Nachrichten aus den Regionen Sachsen-Anhalt 13.30 Das Land um halb – Nachrichten aus den Regionen Sachsen-Anhalt 14.30 Das Land um halb – Nachrichten aus den Regionen Sachsen-Anhalt 15.30 Das Land um halb – Nachrichten aus den Regionen Sachsen-Anhalt 16.30 Das Land um halb – Nachrichten aus den Regionen Sachsen-Anhalt 17.00 Der Tag in Sachsen-Anhalt 17.30 Das Land um halb – Nachrichten aus den Regionen Sachsen-Anhalt
20.00 Handgemacht
23.00 ARD-Hitnacht

SACHSEN

5.00 Guten Morgen Sachsen darin Das Wort zum Tag und die Glückwünsche
10.00 Der Tag
13.00 Der Radioreport
13.08 Der Nachmittag
18.00 Der Radioreport
18.08 Musikgeschichten
20.00 Dienstags direkt
23.00 ARD-Hitnacht

THÜRINGEN

5.00 Johannes und der Morgenhahn Mit Johannes Michael Noack
9.00 MDR Thüringen mit Haase und Waage
12.00 Der Mittag
15.00 Ramm am Nachmittag
18.00 Das Fazit vom Tag Die interessantesten Fakten des Tages aus Thüringen und der Welt werden zusammengefasst.
19.00 MDR Thüringen am Abend
23.00 ARD-Hitnacht

MDR KULTUR

6.00 Am Morgen Aktuelle Beiträge aus Kultur, Politik und Gesellschaft, das Wort zum Tage, Kalenderblatt, Medienschau und Feuilleton.
9.00 Lesezeit George Orwell: „Farm der Tiere" (2/8) Es liest Stefan Wigger (Produktion: SFB 1990)
9.35 Am Vormittag
12.00 Am Mittag Aktuelle Berichte zu den wichtigsten Themen des Tages.
14.00 Die Klassikerlesung Giacomo Casanova: „Geschichte meines Lebens" (20/21) Es liest Martin Held
14.30 Am Nachmittag Der Blick in die Welt bei MDR KULTUR international, aktuelle Berichte aus dem kulturellen und politischen Leben.
18.00 MDR Kultur spezial Der aktuelle, ausführliche Themenschwerpunkt aus Kultur, Gesellschaft und Politik.
19.00 Lesezeit George Orwell: „Farm der Tiere" (2/8)
19.35 Jazz Lounge Die perfekte Mischung für Jazz-Fans und Hörer, die mit Jazz einfach nur entspannt in den Abend starten wollen.
20.00 Kultur Regional
21.00 Late Nite Sounds Jazz. Songs, die ans Herz gehen und von Herzen kommen. Elegante Musik zum Träumen und Entdecken, dazu handverlesene Neuerscheinungen aus der Welt von Singer/Songwriter und Pop sowie exklusive Live-Songs aus dem Radiostudio.
23.00 Late Nite Sounds Nachtmix. Welche älteren Künstler und Künstlerinnen empfehlen wir, weil ihre Musik zeitlos ist, Geschichte geschrieben hat oder gerade nochmal neu aufgelegt wurde?
0.00 Die Nacht

BR24

5.58 Impressum
6.00 BR24 – Informationen am Morgen
9.00 BR24 – Informationen am Vormittag
12.00 BR24 – Informationen am Mittag
14.00 Nachrichten
14.05 11KM: der tagesschau-Podcast
14.28 Verkehr, Wetter
14.30 BR24 – Informationen am Nachmittag
18.00 BR24 – Informationen am Abend
20.00 Infoblock
20.15 ARD-Infoabend
22.00 ARD-Infonacht
0.00 Nachrichten
0.03 ARD-Infonacht

BAYERN 2

5.03 Bayern 2-Playlist
6.05 Die Welt am Morgen 6.45 Kultur am Morgen 6.57 Gedanken zum Tag 7.45 Kultur am Morgen 8.45 Kultur am Morgen
9.05 Bayern 2 Nah dran 9.20 **Radiowissen** Gedächtnisleistungen beim Tier: Was sich Tiere alles merken können 9.50 **Kalenderblatt** 29.04.1913: Gideon Sundback erhält Reißverschlusspatent 11.10 Nahaufnahme IQ
12.04 Tagesgespräch
13.04 Stadt Land Leute
14.04 Bayern 2 Kulturleben 15.10 Radiowissen 15.30 Kultur-Update
16.04 Eins zu Eins. Der Talk
17.04 Die Welt am Abend Politik Gesellschaft Wissenschaft 17.53 Das Wirtschaftsgespräch 18.15 Wissenschaft schnell erzählt
18.53 **Betthupferl** Im Doppelpack, I (2/5): Die Hexe von nebenan Von Ulrike Klausmann Mit Birgit Minichmayr
19.04 **Zündfunk** Mit Alexandra Martini, Ann-Kathrin Mittelstrass
20.03 Bayern 2 Salon Reportage und Reflexion
21.03 Late Nite Sounds Jazzgrooves Die Welt des Jazz. Bekannte Namen, Newcomer und spannende Entdeckungen, Höhepunkte aus der Jazzgeschichte, besondere Jazzereignisse und Tipps zum Konzertgeschehen.
22.03 Late Nite Sounds Jazzgrooves
23.03 Late Nite Sounds Bayern 2 Nachtmix
0.03 Reflexionen Gedanken zum Tag und Bayern 2 Kalenderblatt
0.10 Concerto bavarese

MDR AKTUELL

5.00 Stunden-Programmschema 5.06 Aktuelle Berichte 5.13 Börse in Frankfurt, New York und Tokio 5.15 Kurznachrichten 5.17 Berichte zum Zeitgeschehen mit Service, Tipps und Kultur 5.29 Ausblick auf die kommende halbe Stunde 5.36 Aktuelle Berichte 5.40 Sport 5.45 Kurznachrichten 5.47 Aktuelle Berichte und Regionales aus Thüringen, Sachsen, Sachsen-Anhalt 5.58 Wetter 5.59 **Ausblick auf die kommende Stunde**

HR 2

6.00 Am Morgen Inspiriert und entspannt in den Tag mit dem Besten aus der klassischen Musik, mit neuen Buch- und Hörbuchideen und mit einem Überblick über die Kulturthemen des Tages. 6.30 Zuspruch 7.30 Frühkritik 8.40 Buch- bzw. Hörbuch-Tipp
9.30 Lesung
10.00 Am Vormittag **J.S. Bach** Konzert für zwei Cembali, Streicher und Basso continuo BWV 1060 **Brahms** Klarinettensonate f-Moll op. 120/1 **Rameau** „Les Boréades" – Entrée de Polymnie aus dem 4. Akt **Caplet** Adagio für Violine und Orgel **Hoffmeister** Trompetenkonzert D-Dur **Schumann** Drei Gedichte aus den Waldliedern von Gustav Pfarrius op. 119
12.00 Doppelkopf
13.00 Mittagskonzert **Smetana** Ouvertüre zur Oper „Die verkaufte Braut" **Tschaikowski** Violinkonzert D-Dur op. 35 **R. Strauss** Tondichtung „Tod und Verklärung" op. 24 **Tschaikowski** Romeo und Julia; Hilary Hahn, Violine; hr-Sinfonieorchester, Ltg.: Andrés Orozco-Estrada (Aufnahme vom 7. September 2023 aus dem hr-Sendesaal)
14.30 Lesung
15.00 Literaturland Hessen
16.00 Am Nachmittag
18.00 Der Tag
19.00 Hörbar Musik grenzenlos
20.00 RendezVous Chanson
21.00 JetztMusik Take off – Das Quartett Flight Mode in Weikersheim Von Julia Neupert
22.00 Weltmusik Open World
23.00 Doppelkopf
0.03 ARD-Nachtkonzert

DEUTSCHLANDFUNK

5.05 Informationen
9.05 **Kalenderblatt** Vor 140 Jahren: Der Journalist Egon Erwin Kisch geboren
9.10 Europa heute
9.35 Tag für Tag
10.08 **Sprechstunde** Heilende Häuser: Wie gute Architektur schneller gesund macht Mit Christina Sartori Gast: Prof. Dr. med. Tobias Feuchtinger (Ärztlicher Direktor der Klinik für pädiatrische Hämatologie und Onkologie der Kinder- und Jugendklinik, Freiburg) (Direkt aus der Kinder- und Jugendklinik des Universitätsklinikums Freiburg)
11.35 Umwelt und Verbraucher
12.10 Informationen
13.35 Wirtschaft
14.10 Deutschland heute
14.35 Campus und Karriere
15.05 Corso
15.35 @mediasres
16.10 Büchermarkt
16.35 Forschung
17.05 Wirtschaft und Gesellschaft
17.35 Kultur heute
18.10 Infos am Abend
18.40 Hintergrund
19.05 Kommentare und Themen der Woche
19.15 **Feature** Schuld und Schulden. Deutschland und die Frage der Reparationen
20.05 Hörspiel **„Bleibtreu heißt die Straße"** Von Jan Koneffke Mit Tilla Kratochwil, Lisa Hrdina, Gerd Wameling, Stefan Kaminski
21.05 Jazz live Hommage an die Beatles. Das Trio Julia Hülsmann / Christopher Dell / Nils Wogram
22.05 Musikszene Telemanns Französischer Kantatenjahrgang. Ein musikalisches Mammutprojekt
22.50 Sport aktuell
23.10 Der Tag
0.05 DLF Radionacht

DLF KULTUR

5.05 **Studio 9** 6.20 **Wort zum Tage** Marie Marondel, Berlin, Evangelische Kirche
9.05 Im Gespräch
10.05 **Lesart** Das Literaturmagazin
11.05 Tonart Das Musikmagazin am Vormittag 11.30 Musiktipps 11.40 Chor der Woche
12.05 Studio 9
13.05 Länderreport
14.05 Kompressor
15.05 Tonart 15.30 Musiktipps 15.40 Live Session
16.50 Hörspiel **„1001 Nacht" (52/66)** Von Judith Lorentz, Roxana Samadi Mit Roxana Samadi, Jasmin Shakeri, Susana Abdulmajid. Regie: Judith Lorentz
17.05 Studio 9
18.30 Weltzeit
19.05 **Zeitfragen** Wirtschaft und Umwelt
19.30 Zeitfragen. Feature Abkehr vom islamistischen Extremismus. Wie Frauen zurück in die Gesellschaft finden Von Joseph Röhmel
20.00 Konzert **Beethoven** Ouvertüre „Leonore" Nr. 3 op. 72a **Beethoven** Konzert für Klavier und Orchester Nr. 3 c-Moll op. 37 **Emilie Mayer** „Faust"-Ouvertüre op. 46 **Beethoven** Sinfonie Nr. 2 D-Dur op. 36 (Aufzeichnung vom 26.04.2025, Philharmonie Berlin)
22.05 **Feature** Van Gogh, Vermeer, Raffael. Auf der Suche nach verschollenen Meisterwerken
23.05 **Fazit – Kultur vom Tage** 23.50 Kulturpresseschau
0.05 Chormusik „Das ist meine Freude". Die Motetten von Georg Philipp Telemann 0.55 Chor der Woche
1.05 Tonart Americana

RBB

RADIO3

6.00 Am Morgen 6.10 Aktuell 6.20 Der Stichtag 6.30 Kultur kompakt 6.40 Aktuel 6.50 Worte für den Tag
10.00 Klassik bis Zwei 10.30 Kultur kompakt 10.40 Musikalisches Kalenderblatt 11.30 Kultur kompakt
13.30 **Lesung** Rainer Maria Rilke: Die Aufzeichnungen des Malte Laurids Brigge (19/24)
14.00 Meine Musik
16.00 Am Nachmittag 16.10 Aktuell 16.30 Kultur kompakt
19.00 Thadeusz und die Beobachter
20.00 Kombo
21.00 Neue Musik Neue Musik aktuell
22.00 Jazz
23.00 Lesung
23.30 Klassik Lounge
0.03 Das Nachtkonzert

KLASSIK RADIO

Hörertelefon: (09 00) 5 59 00 55 (99cent/Minute)
e-mail: wunsch@klassikradio.de
Internet: http:/www.klassikradio.de

5.00 Klassik Radio mit Stefan Ibelshäuser
7.00 Klassik Radio mit Thomas Ohrner
14.00 Klassik Radio mit Alexandra Berger
19.00 Klassik Radio Furioso mit Rolando Villazon Klassik Radio wird „furrrioso" mit Opern-Star Rolando Villazón. Mit Charme & Herzblut präsentiert er die größten Klassik-Hits.
20.00 Klassik Radio mit Evita Helling Entspannt den Tag ausklingen lassen. Evita Helling begleitet Sie mit der schönsten Klassik und Filmmusik am Abend.
22.00 Musik zum Entspannen & Genießen

SWR KULTUR

6.00 Am Morgen 6.20 **Zeitwort** 29.04.1799: In Rastatt werden zwei Gesandte ermordet 7.57 Wort zum Tag
8.30 **Das Wissen** Benito Mussolini (2/2) – Wie der Duce Italien heute prägt
9.05 **Musikstunde** Tanz in den Mai (2/4)
10.05 Treffpunkt Klassik
11.57 Kulturtipps
12.30 Am Mittag
13.05 Mittagskonzert Alte Kirche Fautenbach und Liedwettbewerb „Fürstin Eugénie", Hechingen **Kahn** Trio für Klarinette, Violoncello und Klavier g-Moll op. 45 Zwischen Sturm und Stille. Lieder von Moritz Eggert, Samuel Barber, Olivier Messiaen, Wolfgang Rihm, Franz Schubert, Amy Beach und Franz Liszt **d'Indy** Trio für Klarinette, Violoncello und Klavier B-Dur op. 29
15.05 Hörbar
16.05 Impuls
17.05 Forum
17.50 Jazz vor Sechs
18.30 Am Abend
20.03 RendezVous Chanson Mit Gerd Heger Die ganze Vielfalt der frankophonen Musik zu Gehör zu bringen, ist der Anspruch von „RendezVous Chanson". Monsieur Chanson Gerd Heger kann sich beim Saarländischen Rundfunk auf das größte einschlägige Archiv in Europa (außerhalb Frankreichs) stützen: Fast 100 000 Titel machen es möglich, das traditionelle Chanson bis in seine Frühzeiten genauso zu würdigen wie aktuelle Entwicklungen und sogar die Hitparade.
21.00 **JetztMusik** Take off – Das Quartett Flight Mode in Weikersheim
22.03 Open World
23.03 Musikstunde
0.03 Nachtkonzert

SWR DASDING

„DASDING – Alles was du willst"

5.00 Musik Nonstop
6.00 DasDing – Morgens klarkommen
10.00 DasDing
14.00 DasDing
18.00 DasDing Play
20.00 DasDing Musik Nonstop Noch mehr Musik kann man in eine Stunde Radioprogramm nicht hineinpacken. In dieser Sendung gibt es Charthits am laufenden Band, ohne Moderation, Werbung oder sonstiges störendes Gerede.
22.00 Blue Moon
0.00 Die junge Nacht

NDR KULTUR

6.00 Der Morgen 7.20 Stoltenberg liest 7.50 Morgenandacht
8.30 Vorgelesen Carlo Levi: Die doppelte Nacht (2/9)
9.00 Der Morgen
10.00 Der Vormittag Mit Raliza Niklov 10.40 Lauter Lyrik 12.40 Neue Bücher
13.00 Starke Stücke
14.00 Der Nachmittag Mit Philipp Cavert 15.20 Neue CDs
16.00 Das Journal Das Journal informiert umfassend über das aktuelle Kulturgeschehen, setzt Schwerpunkte und spürt kulturpolitische und künstlerische Trends auf.
18.00 Starke Stücke
19.00 Musica Kammermusik
20.00 Kombo Kombo ist eine Sendung, die aus der Freude an der Kombination entsteht. Drei Moderatorinnen aus Hamburg, Leipzig und Berlin verknüpfen unterschiedlichste Stile und Ebenen: Charlotte Oelschlegel, Grit Schulze und Kamilla Kaiser gehen im Wechsel ihre je eigenen Wege durch das große Gebiet der klassischen Musik und darum herum.
21.00 Neue Musik
22.00 Jazz In der Musikrichtung des Jazz haben sich in den letzten hundert Jahren viele verschiedenen Stilrichtungen entwickelt. Der Siegeszug begann mit dem klassischen „New Orleans Jazz" und „Dixieland Jazz" zu Beginn des 20. Jahrhunderts. Danach folgten immer neue Stile wie Swing, Bebop, Cool Jazz oder Free Jazz. Ab Ende der 60er-Jahre wurden Stilmittel anderer Musikrichtungen in den Jazz eingemischt.
23.00 Podcast
0.03 Nachtkonzert

RADIO TOP 40

„radio TOP 40 Dein offizieller Souddealer"

6.00 Morgenshow mit Nick Die radio TOP 40 MorningShow! Mit Nick beim Zähneputzen, Kaffee kochen oder auf dem Weg zur Arbeit. Wer früher aufsteht, ist früher fröhlich munter ;).
9.00 Der Vormittag mit Anna
13.00 Der Nachmittag mit Björn
18.00 In die Nacht mit Carlo
21.00 Maximum Musik Maximum Musik auf radio TOP 40

RBB

ANT. BRANDENBURG

5.00 Guten Morgen Brandenburg Gut geweckt und gut in den Tag!
10.00 Hallo Brandenburg
14.00 Antenne am Nachmittag Das Neueste aus den Regionen
17.00 Antenne am Abend 19.04 Unser Sandmännchen
20.00 Brandenburger Begegnungen / Antenne Gespräch
21.00 Die schönste Musik!
0.00 ARD-Hitnacht

HR 1

„hr1 - Genau meins"

5.00 hr1 am Morgen 6.30 Die hessenschau 7.30 Die hessenschau Reporter aus ihren Regionen in Südhessen / Rhein-Main / Osthessen / Mittelhessen / Nordhessen
9.00 hr1 am Vormittag 9.30 Die hessenschau Reporter aus ihren Regionen in Südhessen / Rhein-Main / Osthessen / Mittelhessen / Nordhessen
12.00 hr1 am Mittag 13.40 hr1 für Sie in aus ihren Regionen in Südhessen / Rhein-Main / Osthessen / Mittelhessen / Nordhessen
15.00 Am Nachmittag 15.30 Die hessenschau 16.30 Die hessenschau Reporter aus ihren Regionen in Südhessen / Rhein-Main / Osthessen / Mittelhessen / Nordhessen 17.30 Die hessenschau Reporter aus ihren Regionen in Südhessen / Rhein-Main / Osthessen / Mittelhessen / Nordhessen
19.00 hr1 am Abend
0.00 ARD-Hitnacht

MDR JUMP

5.00 Die MDR JUMP Morningshow Montags bis freitags von 5 bis 10 Uhr begrüßen die Moderatoren Sarah von Neuburg und Lars-Christian Karde die Hörer mit guter Laune und einem Lächeln auf den Lippen.
10.00 MDR JUMP Bei der Arbeit
14.00 Der MDR JUMP Feierabendcountdown
19.00 MDR JUMP Die Themen des Tages
20.00 Pop – Die Abendshow
0.00 Popnacht

MI

Tagestipps

KONZERT 20.00 RADIO3

Der englische Dirigent Marcus Creed stand am Pult in der Gaisburger Kirche in Stuttgart

Clytus Gottwald zum 100. Geburtstag

MITSCHNITT Das SWR Vokalensemble ehrte Clytus Gottwalds 100. Geburtstag mit seinen Transkriptionen von Orchesterwerken und Liedern für Chor a cappella. Gottwald schuf über 100 Chorwerke aus Instrumentalstücken, inspiriert u. a. von Ligetis „Lux aeterna". Ergänzt wurde das Programm mit der Uraufführung von Johannes Borowskis Transkriptionen von „The Waves" nach Virginia Woolf (vom 22.2.). **120 Min.**

KABARETT 21.05 DEUTSCHLANDFUNK

Duo Mackefisch

„QUERKÖPFE" Sie reisen tatsächlich, wenn immer es geht, mit der Bahn zu ihren Auftritten. Auf der Bühne singen und erzählen Lucy Mackert und Peter Fischer von menschlichen Macken und Herausforderungen des alltäglichen Lebens. **55 Min.**

ALTE MUSIK 21.30 DLF KULTUR

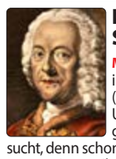

Fidele Studienjahre

MAGAZIN Im Oktober 1701 immatrikulierte sich Telemann (Abb.) als Jura-Student an der Universität Leipzig. Vorlesungen hat er aber wohl kaum besucht, denn schon nach wenigen Monaten startete er eine steile musikalische Karriere. **30 Min.**

HÖRSPIEL 22.05 DLF KULTUR

Irmi, geboren 1923

DRAMA Irmis Freundin Ruth wird verlegt, angeblich in ein besseres Heim. Irmi sieht sie nie wieder. Erst Jahrzehnte später macht sie sich auf die Spur eines nie aufgearbeiteten Schicksals. – Von Annedore Bauer, mit Alexander Ebeert (Foto). **55 Min.**

ARD-NACHTKONZERT

0.03 **R. Schumann** Sinfonie Nr. 4 d-Moll; NDR-Sinfonieorchester, Ltg.: Thomas Hengelbrock **J. Haydn** Sonate As-Dur Hob. XVI/46; Markus Becker, Klavier **Sinding** Romanze D-Dur op. 100; Andrej Bielow, Violine; NDR-Radiophilharmonie, Ltg.: Frank Beermann **Enna** „Cleopatra", Ouvertüre; NDR-Radiophilharmonie, Ltg.: Hermann Bäumer **Vaughan Williams** „Valiant for Truth"; NDR-Chor, Ltg.: Robin Gritton **Ben-Haim** Sinfonie Nr. 2; NDR-Radiophilharmonie, Ltg.: Israel Yinon 2.03 **A. M. Smith** Sinfonie c-Moll **Chopin** Fantasie f-Moll op. 49 **W.A. Mozart** „Les petits riens", Ouvertüre **Mahler** „Lieder eines fahrenden Gesellen" **Gouvy** Sinfonietta D-Dur op. 80 4.03 **Massenet** Fantasie **Rachmaninow** Variationen über ein Thema von Corelli op. 42 **Françaix** „L'horloge de flore" 5.03 Werke von Weiner, Schubert, Vivaldi, Curzon, Vogler, Gouvy

Podcast · Mehrkanalton · Für Kinder · Hörspiel

30. APRIL

HORZU

RADIOPROGRAMM

BAYERN 1

5.05 Am Morgen
5.10 Fahns besondere Morgennummer auf Bayern 1
5.56 Gedanken zum Tag
6.30 – 17.30 Uhr Das Wichtigste aus Ihrer Region: jeweils stündlich um .30 Uhr (außer 12.30 Uhr)
7.50 Die Superbayern – Comedy mit Wolfgang Krebs
8.50 Fahns finale Frage
9.05 Bayern 1 am Vormittag
Mit Regional-Infos
12.05 Bayern 1 - Mittags in ...
Das Magazin (Getrennte Ausstrahlung über die fünf UKW-Sendergruppen)
13.05 Am Nachmittag
Mit News und Musik
14.45 Die Superbayern – Comedy mit Wolfgang Krebs
15.45 Quiz: Erste Antwort Bayern 1
16.55 Letzte Worte
17.05 Bayernmagazin
Aktuelle Infos & Talk
Mit Christine Rose
19.05 Die Blaue Couch
Mit Dominique Knoll, Thorsten Otto Als Podcast verfügbar
20.03 Am Abend
Die 80er Show mit Jürgen Kaul
22.58 Auf ein Wort
23.03 Die Nacht auf Bayern 1
0.03 Zum Programmschluss
Bayern-, Deutschland- und Europahymne
0.07 Die Nacht

BAYERN 3

5.00 Die Frühaufdreher Alles was wichtig ist und alle Hits von heute!
8.10 Wirklich wahr – oder wahnsinnig gut erfunden?
9.00 Alle Hits von heute – am Vormittag
12.00 Update
Alles was Bayern und die Welt bewegt
Mit Stefan Kreutzer
12.30 Bayern um Halb
13.00 Alle Hits von heute – am Nachmittag Stars, Storys und ganz viel neue Musik
13.30 Bayern um Halb
16.00 Bayern 3 Fayerabend
Wir fayern Bayern
18.10 Bayern oder irgendwo
18.30 Bayern um Halb: Das Wichtigste aus allen bayerischen Regionen
19.00 Was geht?!
Freshe Hits und alles, was euer Leben sonst noch schöner macht
Mit Kadda Gehret
21.00 Alle Hits von heute – am Abend
Mit Sascha Seelemann
21.58 Auf ein Wort
0.00 Die Nacht

BR-KLASSIK

6.05 Allegro
Ihr Morgen – Ihre Musik
Mit Johann Jahn
6.30 Klassik aktuell
7.20 Klassik aktuell
7.40 Klassik aktuell
8.20 Klassik aktuell
8.40 **Was heute geschah – der Musikkalender**
30.4.1798: Joseph Haydns „Schöpfung" wird in privatem Rahmen uraufgeführt
8.57 Werbung
9.05 Der Vormittag
Klassisch durch Ihren Tag
R. Schumann Arabesque C-Dur op. 18; Christiane Klonz, Klavier **W.A. Mozart** Sinfonie G-Dur KV 45a „Alte Lambacher"; The English Concert, Ltg.: Trevor Pinnock **Graupner** Flötenkonzert h-Moll,; Ars Musica Zürich **Saint-Saëns** „Danse macabre" op. 40; Sinfonieorchester Basel, Ltg.: Ivor Bolton **Lehár** „Altwiener Liebeswalzer"; Rundfunk-Sinfonieorchester Berlin, Leitung: Michail Jurowski **Telemann** „Sinfonia melodica"; Akademie für Alte Musik Berlin, Ltg.: Bernhard Forck **D. Scarlatti** Sonate D-Dur K 96; Vladimir Horowitz, Klavier **Mendelssohn** Streichoktett Es-Dur op. 20; Auryn-Quartett; Minguet-Quartett **Chaminade** Concertino op. 107; Magali Mosnier, Flöte; Münchner Rundfunkorchester, Ltg.: Marco Armiliato **Gershwin** Lullaby; Ensemble Esperanza, Ltg.: Chouchane Siranossian **L. Mozart** Posaunenkonzert D-Dur; Jörgen van Rijen, Posaune; Combattimento Consort Amsterdam, Ltg.: Jan Willem de Vriend **C.Ph.E. Bach** Sonate a-Moll Wq 57 Nr. 2; Marc-André Hamelin, Klavier **Rodrigo** „Fantasia para un gentilhombre"; Pepe Romero, Girarre; Academy of St. Martin-in-the-Fields, Ltg.: Neville Marriner **Koster** „Unter blühenden Linden"; Orchestre Estro Armonico Luxembourg, Ltg.: Jonathan Kaell
12.03 Der Nachmittag
Stück für Stück genießen
12.30 **Was heute geschah – der Musikkalender**
30.4.1798: Joseph Haydns „Schöpfung" wird in privatem Rahmen uraufgeführt
13.30 Das neue Album oder: Ihr Musikwunsch
16.03 Leporello
Musik & Aktuelles aus der Klassikszene
Mit Christian Schuler
16.15 Klassik aktuell
16.40 **Was heute geschah – der Musikkalender**
30.4.1798: Joseph Haydns „Schöpfung" wird in privatem Rahmen uraufgeführt
17.15 Klassik aktuell
17.40 Klassik aktuell
18.03 Klassik-Stars
Arabella Steinbacher (Violine)
W.A. Mozart Rondo C-Dur KV 373; Festival Strings Lucerne, Ltg.: Daniel Dodds **Vaughan Williams** „The Lark Ascending"; Orchestre Philharmonique de Monte-Carlo, Ltg.: Lawrence Foster **de Falla** „El amor brujo", Danse rituelle du feu; Peter von Wienhardt, Klavier **Chausson** Poème Es-Dur; Gulbenkian Orchestra Lisbon, Ltg.: Lawrence Foster **Piazzolla** „Revirado"; Peter von Wienhardt, Klavier **Ginastera** „Pampeana Nr. 1" op. 16; Peter von Wienhardt, Klavier
19.03 Classic Sounds in Jazz
Hören wir Classics und reden darüber!, Vol. 46
Mit Beate Sampson, Ulrich Habersetzer, Roland Spiegel
20.03 ARD-Konzert
Fin de Siècle – Clytus Gottwald zum 100. Geburtstag
Gottwald „Und willst du deinen Liebsten sterben sehen"; „Das verlassene Mägdlein"; „Auf ein altes Bild"; „Der Gärtner" **Gottwald** „Im Lenz"; „Umsonst"; „Und wie mag die Liebe" **Borowski** „The Waves"; Uraufführung **Gottwald** „Waldseligkeit" op. 49/1; „Die Nacht" op. 10/3; „Traum durch die Dämmerung" op. 29/1 **Gottwald** „Um Mitternacht"; „Im Abendrot"; SWR-Vokalensemble, Ltg.: Marcus Creed (Aufnahme vom 22. Februar 2025 in der Gaisburger Kirche, Stuttgart)
22.03 ARD-Jazz – Magazin
Mit Mauretta Heinzelmann
Das wöchentliche Jazz-Update, präsentiert von Eurer ARD: Außergewöhnliche Veröffentlichungen, relevante Ereignisse und aktuelle Debatten. Wir diskutieren Jazz in allen seinen Facetten und suchen auch deutschlandweit die Orte auf, an denen er zuhause ist. Nicht verpassen!
23.03 Klassik@night
Junge Klassik, Neo-Klassik und Filmmusik für die Abendstunden
0.03 Das Nachtkonzert

MDR

SACHSEN-ANHALT

5.00 Der schönste Morgen
Perfekter Start in den Tag mit den Hits unseres Lebens
5.30 Das Land um halb
5.50 **An(ge)dacht!**
Das geistliche Wort und eine kleine Portion Optimismus für den Start in den Tag
6.30 Ihre Region aus erster Hand
7.30 Ihre Region aus erster Hand
8.30 Ihre Region aus erster Hand
9.00 Ihr Vormittag
9.30 Ihre Region aus erster Hand
9.50 An(ge)dacht!
10.30 Das Land um halb
11.30 Das Land um halb
12.00 Ihr Nachmittag
12.00 Der Tag in Sachsen-Anhalt
12.30 Das Land um halb
13.30 Das Land um halb
14.30 Das Land um halb
15.30 Das Land um halb
16.00 Ihr Feierabend
16.30 Das Land um halb
17.00 Der Tag in Sachsen-Anhalt
17.30 Das Land um halb
20.00 MDR Sachsen-Anhalt am Abend
23.00 ARD-Hitnacht

SACHSEN

5.00 Guten Morgen Sachsen
darin Das Wort zum Tag und die Glückwünsche
Starten Sie gut informiert und entspannt in den Tag. Die ganze Sendung hindurch gibt es im Wechsel informative Beiträge zum aktuellen Geschehen eingebettet in die gewohnt spritzige Musikmischung. Wie die Hörerschaft das kennt, wird viel Wert auf Information gelegt. So bleibt man stets auf dem Laufenden, was bedeutsame und interessante Geschehnisse im Sendegebiet und weltweit betrifft.
10.00 Der Tag
13.00 Der Radioreport
13.08 Der Nachmittag
18.00 Der Radioreport
18.08 Musikgeschichten
20.00 Exquisit
23.00 ARD-Musiknacht

THÜRINGEN

5.00 Johannes und der Morgenhahn
Mit Johannes Michael Noack
9.00 MDR Thüringen mit Haase und Waage
12.00 Der Mittag
15.00 Ramm am Nachmittag
18.00 Das Fazit vom Tag – Die wichtigsten Themen und Ereignisse des Tages
Mod.: Andreas Menzel
19.00 MDR Thüringen am Abend
23.00 ARD-Hitnacht

MDR KULTUR

6.00 Am Morgen Aktuelle Beiträge aus Kultur, Politik und Gesellschaft, das Wort zum Tage, Kalenderblatt, Medienschau und Feuilleton.
9.00 Lesezeit
George Orwell: „Farm der Tiere" (3/8)
Es liest Stefan Wigger
(Produktion: SFB 1990)
9.35 Am Vormittag
12.00 Am Mittag
Aktuelle Berichte zu den wichtigsten Themen des Tages.
14.00 Die Klassikerlesung
Giacomo Casanova: „Geschichte meines Lebens" (21/21)
Es liest Martin Held
14.30 Am Nachmittag
Der Blick in die Welt bei MDR KULTUR international, aktuelle Berichte aus dem kulturellen und politischen Leben.
18.00 MDR Kultur spezial
Der aktuelle, ausführliche Themenschwerpunkt aus Kultur, Gesellschaft und Politik.
19.00 Lesezeit
George Orwell: „Farm der Tiere" (3/8)
19.35 Jazz Lounge
Die perfekte Mischung für Jazz-Fans und Hörer, die mit Jazz einfach nur entspannt in den Abend starten wollen.
20.00 MDR Kultur trifft – Menschen von hier Unsere Gäste fühlen sich dem kulturellen Leben in unserer Region besonders verpflichtet. Kuratoren, Musiker, Intendanten, Schriftsteller, Dirigenten, Maler und viele mehr finden hier ihren Platz und erzählen aus ihrem beruflichen Leben und ihrem privaten Alltag.
21.00 Late Nite Sounds
Folk & Welt. Neuvorstellungen, spannende Alben und aktuelle Strömungen der Folk- und Weltmusik.
23.00 Late Nite Sounds
0.00 Die Nacht

BR24

5.58 Impressum
6.00 BR24 – Informationen am Morgen
9.00 BR24 – Informationen am Vormittag
12.00 BR24 – Informationen am Mittag
14.00 Nachrichten
14.05 11KM: der tagesschau-Podcast
14.28 Verkehr, Wetter
14.30 BR24 – Informationen am Nachmittag
18.00 BR24 – Informationen am Abend
20.00 Infoblock
20.15 ARD-Infoabend
22.00 ARD-Infonacht
0.00 Nachrichten
0.03 ARD-Infonacht

BAYERN 2

5.03 Bayern 2-Playlist
6.05 Die Welt am Morgen
6.45 Kultur am Morgen
6.57 Gedanken zum Tag
7.45 Kultur am Morgen
8.45 Kultur am Morgen
9.05 Bayern 2 Nah dran
9.20 **Radiowissen**
Emotionale Erpressung – Gefühle als Waffe
9.50 **Kalenderblatt**
30.04.1573:
Höchster Kirchturm Europas stürzt ein
10.05 **Gesundheitsgespräch**
Wie bitte? – Schlechtes Hören und die Folgen – Zum Internationalen Tag gegen den Lärm
Moderation: Klaus Schneider
Mit Prof. Markus Suckfüll (HNO-Arzt Krankenhaus Martha Maria)
11.10 Nahaufnahme
12.04 Tagesgespräch
13.04 Stadt Land Leute
14.04 Bayern 2 Kulturleben
14.04 Bayerns Kulturlandschaft
15.10 Radiowissen
15.30 Kultur-Update
16.04 Eins zu Eins. Der Talk Eine Stunde, zwei Menschen
17.04 Die Welt am Abend Politik Gesellschaft Wissenschaft
17.53 Das Wirtschaftsgespräch
18.15 Wissenschaft schnell erzählt
18.53 Betthupferl Im Doppelpack, I (3/5): Der Tango tanzende Marmeladenwurm
Von Ulrike Klausmann
Mit Birgit Minichmayr
19.04 Zündfunk
20.03 Bayern 2 Salon
21.03 Late Nite Sounds
Folk und Welt
22.03 Late Nite Sounds
Folk und Welt
23.03 Late Nite Sounds
Bayern 2 Nachtmix
0.03 Reflexionen
0.10 Concerto bavarese

HR 2

6.00 Am Morgen
6.30 Zuspruch
7.30 Frühkritik
8.40 Buch- bzw. Hörbuch-Tipp
9.30 Lesung
10.00 Am Vormittag
Werke von Vivaldi, Liszt, Mozart, Ravel, Piazzolla, Eybler, Nicolai
12.00 Doppelkopf
13.00 Am Mittag
Werke von Rossini, Schubert, J.S. Bach, Farkas, Händel
14.30 Lesung
15.00 Kaisers Klänge
Musikalische Entdeckungsreisen
Es gibt immer was zu tun – Musik zur Arbeit
16.00 Am Nachmittag
Gut informiert mit dem aktuellen Kulturgespräch und entspannter Musik durch den Nachmittag.
18.00 Der Tag
Ein Thema, viele Perspektiven
19.00 Hörbar
20.00 ARD-Konzert
Fin de Siècle – Clytus Gottwald zum 100. Geburtstag
Gottwald „Und willst du deinen Liebsten sterben sehen"; „Das verlassene Mägdlein"; „Auf ein altes Bild"; „Der Gärtner" **Gottwald** „Im Lenz"; „Umsonst"; „Und wie mag die Liebe" **Borowski** „The Waves"; Uraufführung **Gottwald** „Waldseligkeit" op. 49/1; „Die Nacht" op. 10/3; „Traum durch die Dämmerung" op. 29/1 **Gottwald** „Um Mitternacht"; „Im Abendrot"; SWR-Vokalensemble, Ltg.: Marcus Creed (Aufnahme vom 22. Februar 2025 in der Gaisburger Kirche, Stuttgart)
22.00 ARD-Jazz – Magazin What's going on? – Features, Interviews und was die Szene (um-)treibt
Mit Mauretta Heinzelmann
23.00 Doppelkopf
0.03 ARD-Nachtkonzert

DLF KULTUR

5.05 Studio 9
6.20 **Wort zum Tage**
Marie Marondel, Berlin, Evangelische Kirche
9.05 Im Gespräch
10.05 Lesart
Das Literaturmagazin
11.05 Tonart
Das Musikmagazin am Vormittag
11.30 Musiktipps
12.05 Studio 9
13.05 Länderreport
14.05 Kompressor
15.05 Tonart
15.30 Musiktipps
15.40 Live Session
16.50 Hörspiel
„1001 Nacht" (53/66)
Von Judith Lorentz, Roxana Samadi
Mit Roxana Samadi, Jasmin Shakeri, Susana Abdulmajid. Regie: Judith Lorentz
17.05 Studio 9
18.30 Weltzeit
19.05 Zeitfragen
Kultur und Geschichte
19.30 Zeitfragen. Feature
Das Trauma von Demmin. Die Aufarbeitung des Massensuizids von 1945
Von Mirko Heinemann
20.00 Konzert
Lalo „Symphonie espagnole" für Violine und Orchester d-Moll op. 21 **Mendelssohn** Sinfonie Nr. 3 a-Moll op. 56 „Schottische"
(Aufzeichnung vom 10.04.2025, Auditorium RAI di Torino „Arturo Toscanini")
21.30 Alte Musik
Fidele Studienjahre. Telemann in Leipzig
Von Bernhard Schrammek
22.05 Hörspiel
„Irmi, geboren 1923"
Von Annedore Bauer
Anschl.: Fast alle schauten weg – Euthanasie im Dritten Reich.
Von Wolfram Nagel
(Deutschlandfunk 2011)
23.05 Fazit – Kultur vom Tage
0.05 Neue Musik
Werke von Streich
1.05 Tonart Rock
4.05 Tonart Klassik

RBB

RADIO3

6.00 Am Morgen
6.10 Aktuell
6.20 Der Stichtag
10.00 Klassik bis Zwei
10.30 Kultur kompakt
10.40 Musikalisches Kalenderblatt
13.30 Lesung
Rainer Maria Rilke: Die Aufzeichnungen des Malte Laurids Brigge (20/24)
14.00 Meine Musik
Klassik, garantiert subjektiv
16.00 Am Nachmittag
16.10 Aktuell
16.30 Kultur kompakt
19.00 Deep Doku
20.00 ARD-Konzert
Fin de Siècle – Clytus Gottwald zum 100. Geburtstag
Werke von Gottwald, Borowski
22.00 Jazz – Magazin
23.00 Lesung
23.30 Klassik Lounge
0.03 Das Nachtkonzert

KLASSIK RADIO

Hörertelefon:
(09 00) 5 59 00 55
(99cent/Minute)
e-mail: wunsch@klassikradio.de
Internet: http:/www.klassikradio.de

5.00 Klassik Radio mit Stefan Ibelshäuser
Stefan Ibelshäuser begleitet Sie am Morgen. Starten Sie mit Klassik Radio, der schönsten Klassik und Filmmusik gut in den neuen Tag.
7.00 Klassik Radio mit Thomas Ohrner
Bleiben Sie entspannt mit Klassik Radio, der schönsten Klassik und Filmmusik.
14.00 Klassik Radio mit Alexandra Berger
19.00 Klassik Radio Furioso mit Rolando Villazon
20.00 Klassik Radio mit Evita Helling
22.00 Musik zum Entspannen & Genießen

SWR KULTUR

6.00 Am Morgen
6.20 **Zeitwort**
30.04.2008: In Berlin wird die Rudi-Dutschke-Straße eingeweiht
7.57 Wort zum Tag
8.30 Das Wissen
Jazz-Ikone Nina Simone – Mit Musik gegen Rassismus
Von Julia Neupert
(Produktion: SWR 2023)
9.05 Musikstunde
Tanz in den Mai (3/4)
Mit Christian Möller
10.05 Treffpunkt Klassik Musik. Meinung. Perspektiven.
11.57 Kulturtipps
12.30 Am Mittag
13.05 Mittagskonzert
Schwetzinger SWR-Festspiele 2025. Prolog. „Concerto piccolo".
Werke von Alessandro Stradella, Nicola Matteis, Arcangelo Corelli, Giuseppe Valentini, Giovanni Bononcini und Francesco Geminiani
(Konzert vom 26. April 2025 in der Stiftskirche Sunnisheim, Sinsheim)
15.05 Hörbar
16.05 Impuls
17.05 Forum
17.50 Jazz vor Sechs
18.30 Am Abend
20.03 ARD-Konzert
Fin de Siècle – Clytus Gottwald zum 100. Geburtstag
Gottwald „Und willst du deinen Liebsten sterben sehen"; „Das verlassene Mägdlein"; „Auf ein altes Bild"; „Der Gärtner" **Gottwald** „Im Lenz"; „Umsonst"; „Und wie mag die Liebe" **Borowski** „The Waves"; Uraufführung **Gottwald** „Waldseligkeit" op. 49/1; „Die Nacht" op. 10/3; „Traum durch die Dämmerung" op. 29/1 **Gottwald** „Um Mitternacht"; „Im Abendrot"; SWR-Vokalensemble, Ltg.: Marcus Creed (Aufnahme vom 22. Februar 2025 in der Gaisburger Kirche, Stuttgart)
22.03 ARD-Jazz – Magazin
23.03 Musikstunde
0.03 Nachtkonzert

NDR KULTUR

6.00 Der Morgen
Aktuelles aus der Kultur und viel Musik
7.50 Morgenandacht
8.30 Vorgelesen
Carlo Levi: Die doppelte Nacht (3/9)
9.00 Der Morgen
10.00 Der Vormittag
Mit Raliza Nikolov
10.40 Lauter Lyrik
12.40 Neue Bücher
13.00 NDR Kultur à la carte
14.00 Der Nachmittag
Mit Julia Westlake
15.20 Neue CDs
16.00 Das Journal
Das Journal informiert umfassend über das aktuelle Kulturgeschehen, setzt Schwerpunkte und spürt kulturpolitische und künstlerische Trends auf.
18.00 NDR Kultur à la carte Gespräche mit Menschen, die etwas zu sagen haben
19.00 Musica
Sinfonische Musik
Die Welt der Sinfonischen Klänge. Ob Sinfonien, Ouvertüren oder Sinfonische Dichtungen.
20.00 ARD-Konzert
Fin de Siècle – Clytus Gottwald zum 100. Geburtstag
Gottwald „Und willst du deinen Liebsten sterben sehen"; „Das verlassene Mägdlein"; „Auf ein altes Bild"; „Der Gärtner" **Gottwald** „Im Lenz"; „Umsonst"; „Und wie mag die Liebe" **Borowski** „The Waves"; Uraufführung **Gottwald** „Waldseligkeit" op. 49/1; „Die Nacht" op. 10/3; „Traum durch die Dämmerung" op. 29/1 **Gottwald** „Um Mitternacht"; „Im Abendrot"; SWR-Vokalensemble, Ltg.: Marcus Creed (Aufnahme vom 22. Februar 2025 in der Gaisburger Kirche, Stuttgart)
22.00 ARD-Jazz – Magazin
23.00 Podcast
0.03 Nachtkonzert

RBB

ANT. BRANDENBURG

5.00 Guten Morgen Brandenburg
Gut geweckt und gut in den Tag!
10.00 Hallo Brandenburg Service, Veranstaltungstipps, Unterhaltung am Vormittag
14.00 Antenne am Nachmittag
Das Neueste aus den Regionen
17.00 Antenne am Abend
19.04 Unser Sandmännchen
20.00 Antenne Brandenburg – Die schönste Musik!
0.00 ARD-Hitnacht

HR 1

„hr1 - Genau meins"

5.00 hr1 am Morgen
6.30 Die hessenschau
7.30 Die hessenschau Reporter aus ihren Regionen in Südhessen / Rhein-Main / Osthessen / Mittelhessen / Nordhessen
9.00 hr1 am Vormittag
9.30 Die hessenschau Reporter aus ihren Regionen in Südhessen / Rhein-Main / Osthessen / Mittelhessen / Nordhessen
12.00 hr1 am Mittag
13.40 hr1 für Sie in aus ihren Regionen in Südhessen / Rhein-Main / Osthessen / Mittelhessen / Nordhessen
15.00 Am Nachmittag
15.30 Die hessenschau
16.30 Die hessenschau Reporter aus ihren Regionen in Südhessen / Rhein-Main / Osthessen / Mittelhessen / Nordhessen
17.30 Die hessenschau Reporter aus ihren Regionen in Südhessen / Rhein-Main / Osthessen / Mittelhessen / Nordhessen
19.00 hr1 am Abend
0.00 ARD-Hitnacht

MDR AKTUELL

5.00 Stunden-Programmschema
5.06 Aktuelle Berichte
5.13 Börse in Frankfurt, New York und Tokio
5.15 Kurznachrichten
5.17 Berichte zum Zeitgeschehen mit Service, Tipps und Kultur
5.29 Ausblick auf die kommende halbe Stunde
5.36 Aktuelle Berichte
5.40 Sport
5.45 Kurznachrichten
5.47 Aktuelle Berichte und Regionales aus Thüringen, Sachsen, Sachsen-Anhalt
5.58 Wetter
5.59 **Ausblick auf die kommende Stunde**

DEUTSCHLANDFUNK

5.05 Informationen
9.05 Kalenderblatt
Vor 80 Jahren: Adolf Hitler und Eva Braun nehmen sich das Leben
9.10 Europa heute
9.35 Tag für Tag
10.08 Agenda
11.35 Umwelt und Verbraucher
12.10 Informationen
13.35 Wirtschaft
14.10 Deutschland heute
14.35 Campus und Karriere
15.05 Corso
15.35 @mediasres
16.10 Büchermarkt
16.35 Forschung
17.05 Wirtschaft und Gesellschaft
17.35 Kultur heute
18.10 Infos am Abend
18.40 Hintergrund
19.05 Kommentare und Themen der Woche
19.15 Zur Diskussion
20.10 Aus Religion und Gesellschaft
Von Xinjiang in die Türkei: Wie junge Uiguren in Istanbul eine Zukunft aufbauen
20.30 Lesezeit
21.05 Querköpfe
Kabarett, Comedy & schräge Lieder
Alltagsgeschichten und Instrumententetris: das Duo Mackefisch
Von Anja Buchmann
22.05 Spielweisen
Vorspiel – Das Preisträgerkonzert
Historisch informiert auf Telemanns Spuren. Der 13. Internationale Telemann-Wettbewerb 2025 in Magdeburg
22.50 Sport aktuell
23.10 Der Tag
Journal vor Mitternacht
Was hat die Menschen heute bewegt, was ist passiert in der Welt? In dieser Sendung werden die Themen des Tages verständlich analysiert. In ausführlicher Form wird über aktuelle politische, wirtschaftliche, soziale, kulturelle, sportliche und sonstige Ereignisse berichtet.
0.05 DLF Radionacht

SWR DASDING

„DASDING – Alles was du willst"

5.00 Musik Nonstop
6.00 DasDing – Morgens klarkommen
10.00 DasDing
14.00 DasDing
18.00 DasDing Play
20.00 DasDing Musik Nonstop
Noch mehr Musik kann man in eine Stunde Radioprogramm nicht hineinpacken. In dieser Sendung gibt es Charthits am laufenden Band, ohne Moderation, Werbung oder sonstiges störendes Gerede.
22.00 Blue Moon
0.00 Die junge Nacht

RADIO TOP 40

„radio TOP 40 Dein offizieller Sounddealer"

6.00 Morgenshow mit Nick
9.00 Der Vormittag mit Anna
Das ist dein radio TOP 40 Vormittag! Anna bringt dich mit dem Neusten vom Jobmarkt und Maximum Musik in die Mittagspause.
13.00 Der Nachmittag mit Björn
18.00 In die Nacht mit Carlo
21.00 Maximum Musik
Maximum Musik auf radio TOP 40

MDR JUMP

5.00 Die MDR JUMP Morningshow
Montags bis freitags von 5 bis 10 Uhr begrüßen die Moderatoren Sarah von Neuburg und Lars-Christian Karde die Hörer mit guter Laune und einem Lächeln auf den Lippen.
10.00 MDR JUMP Bei der Arbeit
14.00 Der MDR JUMP Feierabendcountdown
19.00 MDR JUMP Die Themen des Tages
20.00 Pop – Die Abendshow
0.00 Popnacht

DO

Tagestipps

LIVE-KONZERT 11.00 RADIO3

Am Dirigentenpult des Teatro Petruzzelli in Bari steht Riccardo Muti

Europakonzert der Berliner Philharmoniker

AUS BARI Im ersten Konzertteil präsentiert Riccardo Muti Repertoire aus seiner Heimat. Auf Rossinis „Guillaume Tell"-Ouvertüre lässt er die „Jahreszeiten"-Ballettmusik aus Verdis „Die sizilianische Vesper" folgen. Dunklere Farben gibt es auch in der pastoralen Zweiten von Brahms: Unter der idyllisch-lebensfrohen Oberfläche dieser D-Dur-Sinfonie schlummern komplexe Strukturen und wehmütige Töne. **120 Min.**

FORSCHUNG 16.30 DLF

Daten aus der Hölle

MAGAZIN Seit drei Jahren erlebt Island eine Serie von Vulkanausbrüchen, wie sie dort seit 800 Jahren nicht vorgekommen sind. Fachleute fürchten, dass die Eruptionen noch Jahrzehnte anhalten könnten. Bedroht ist vor allem die Region um Reykjavík (Foto). **30 Min.**

HÖRSPIEL 18.30 DLF KULTUR

Die Blendung (1/2)

LITERATURBEARBEITUNG Elias Canetti (Foto) zeichnet eine vom Weltuntergangsfieber entzündete Gesellschaft: Die Hauptfigur, der weltfremde Wissenschaftler Kien, heiratet seine Haushälterin Therese und verfällt dem Wahnsinn (Teil 2: am 4.5.). **90 Min.**

MUSIK 19.00 RADIO3

Jon Kenzie

„THE VOICE" Der Singer-Songwriter aus Manchester lebt seit einiger Zeit in Hamburg. Beim Schreiben seiner Songs bezieht er sich auf die Traditionen von Blues, Folk und Soul. Ganz ohne Plattenfirma hat er mittlerweile sein viertes Soloalbum herausgebracht. **60 Min.**

ARD-NACHTKONZERT

0.03 **Beethoven** Sinfonie Nr. 1 C-Dur **Boccherini** Streichquintett C-Dur op. 30 **Händel** „Dixit Dominus" HWV 232 **Schostakowitsch** Klaviertrio e-Moll op. 67 **Debussy** „Images", Ibéria 2.03 **Saint-Saëns** Sinfonie A-Dur; Orchestre National de France, Ltg.: Cristian Macelaru **Boccherini** Gitarrenquintett D-Dur „Fandango"; Pepe Romero, Gitarre; Academy Chamber Ensemble **C. Schumann** Klavierkonzert a-Moll op. 7; Ragna Schirmer, Klavier; Staatskapelle Halle, Ltg.: Ariane Matiakh **Schubert** Fantasie C-Dur D 934; Sarah Christian, Violine; Lilit Grigoryan, Klavier **Sperger** Sinfonie Nr. 34 D-Dur; L'arte del mondo, Ltg.: Werner Ehrhardt 4.03 **Crusell** Concertino B-Dur **Bruch** Streichquintett Es-Dur **J.S. Bach** Brandenburgisches Konzert Nr. 1 F-Dur BWV 1046 5.03 Werke von Goodban, Geminiani, Hummel, Chopin, Clementi, Hubay

Podcast · Mehrkanalton · Für Kinder · Hörspiel

1. MAI

HÖRZU

BAYERN 1

6.05 Am Morgen Musik und Talk Mit Philipp Melzer Die beste Musik für den Start in den Tag in Bayern. Politische Erdbeben in München, Berlin oder Washington? Naturkatastrophen im fernsten Winkel der Welt? Geschichten aus der Heimat? Marcus Fahn hat immer den Finger am Puls der Zeit. 7.00 Nachrichten, Wetter, Verkehr 8.00 Nachrichten, Wetter, Verkehr 9.00 Nachrichten, Wetter, Verkehr
10.05 Bayern 1 am Feiertag
14.03 Bayern 1 am Feiertag 17.00 Nachrichten, Wetter, Verkehr
18.00 Nachrichten, Wetter
18.03 Am Abend 19.00 Nachrichten, Wetter, Verkehr 20.00 Nachrichten, Wetter, Verkehr 21.00 Nachrichten, Wetter, Verkehr 22.00 Nachrichten, Wetter, Verkehr
23.00 Nachrichten, Wetter, Verkehr
23.05 Die Nacht auf Bayern 1 Ob nachts auf der Autobahn oder für die Party im heimischen Wohnzimmer, diese Sendung bietet den Soundtrack, um gut durch die Nacht zu kommen. Gespielt werden die besten Hits der 70er- und 80er-Jahre von beliebten und bekannten Interpreten. Von Pop bis Rock ist alles dabei. Wer Foreigner liebt, wer bei Madonna-Songs mitsingen kann und wer zu Michael Jackson schwofen will, ist hier genau richtig.
0.03 Zum Programmschluss Bayern-, Deutschland- und Europahymne
0.07 Die Nacht

BAYERN 3

5.00 Am Morgen Mit Christin Balogh
9.00 Alle Hits von heute – für euren Feiertag Mit Axel Robert Müller
12.00 Alle Hits von heute – für euren Feiertag Mit Sascha Seelemann
16.00 Alle Hits von heute – für euren Feiertag Mit Sophie Grund 16.00 Nachrichten 17.00 Nachrichten 18.00 Nachrichten
20.00 Alle Hits von heute – für euren Feiertag Mit Kadda Gehret 20.00 Nachrichten 21.00 Nachrichten 21.58 Auf ein Wort
0.00 Die Nacht

BR-KLASSIK

6.05 Konzert am Feiertagsmorgen
R. Strauss Festmarsch Es-Dur op. 1; Nürnberger Symphoniker, Ltg.: Klauspeter Seibel **W.A. Mozart** Klavierkonzert B-Dur KV 595; Maria João Pires, Klavier; Orchestra Mozart, Ltg.: Claudio Abbado **J.S. Bach** Brandenburgisches Konzert Nr. 3 G-Dur; Musica Antiqua Köln, Ltg.: Reinhard Goebel **Ha. Wood** „A May Day", Ouvertüre; Slowakisches Radio-Sinfonieorchester Bratislava, Ltg.: Ernest Tomlinson **Beethoven** „Die Geschöpfe des Prometheus", Ouvertüre **Vivaldi** Konzert G-Dur R 151 „Alla Rustica"; Academia Montis Regalis, Ltg.: Alessandro di Marchi **Vanhal** Sinfonie C-Dur; Tschechische Kammerphilharmonie Pardubice, Ltg.: Michael Halász **R. Schumann** Introduktion und Allegro appassionato G-Dur op. 92 **Rimski-Korsakow** „Die Mainacht", Ouvertüre
8.05 Barockmusik zum Feiertag
J.S. Bach Brandenburgisches Konzert Nr. 4 G-Dur BWV 1049; Michael Form, Luis Beduschi, Blockflöte; Amandine Beyer, Violine; Café Zimmermann **Jacquet de la Guerre** Sonate Nr. 1 g-Moll; Ensemble Amarillis **Rameau** „Dardanus", Chaconne; Le Concert d'Astrée, Ltg.: Emmanuelle Haïm **Händel** Orgelkonzert B-Dur op. 4/2; Academy of Ancient Music; Richard Egarr, Orgel und Ltg. **Corelli** Concerto grosso D-Dur; Freiburger Barockorchester, Ltg.: Gottfried von der Goltz
9.05 Kammermusik
Myslivecek Bläseroktett Es-Dur; Bläserensemble Sabine Meyer **Schubert** Klavierquintett A-Dur D 667 „Forellenquintett"; Christophe Gaugué, Viola; Stéphane Logerot, Kontrabass; Trio Wanderer **Beethoven** Sonate G-Dur op. 30/3; Antje Weithaas, Violine; Dénes Várjon, Klavier **W.A. Mozart** Oboenquartett F-Dur KV 370; Quartetto Bernardini **Dvorák** Klaviertrio e-Moll op. 90 „Dumky-Trio"; Alexander Melnikow, Klavier; Jean-Guihen Queyras, Cello; Isabelle Faust, Violine
11.00 Europakonzert der Berliner Philharmoniker
Rossini „Guillaume Tell", Ouvertüre **Verdi** „I vespri siciliani", Le quattro stagioni **Brahms** Sinfonie Nr. 2 D-Dur; Berliner Philharmoniker, Ltg.: Riccardo Muti (Direkt aus dem Teatro Petruzzelli, Bari)
13.03 Der Nachmittag 13.30 Das neue Album oder: Ihr Musikwunsch
16.03 Mozartfest Würzburg Expedition III
W.A. Mozart „La clemenza di Tito", Ouvertüre; Sinfonia concertante Es-Dur KV 297; Klavierkonzert C-Dur KV 467; Kit Armstrong, Klavier; Jasmine Choi, Flöte; Ramón Ortega Quero und Jesús Pinillos, Oboe; Sebastian Manz, Klarinette; Theo Plath, Daniel Mohrmann, Fagott; Milena Viotti, Alessandro Viotti, Horn; Omer Bouchez, Maria Ehmer, Anna Knopp, Elise Liu, Erik und Ken Schumann, Violine; Lou Yung-Hsin Chang, Milan Milojicic, Veit Hertenstein, Viola; Yan Levionnois, Leonhard Roczek, Mark Schumann, Violoncello; Ben Griffiths, Kontrabass (Aufnahme vom 29. Mai 2024)
18.03 Klassik-Stars Christian Gerhaher (Bariton) **Schubert** „Alfonso und Estrella", Arie des Froila; Symphonieorchester des Bayerischen Rundfunks, Ltg.: Daniel Harding **Beethoven** „An die ferne Geliebte"; Gerold Huber, Klavier **Wagner** „Tannhäuser", Szene und Lied des Wolfram an den Abendstern; Symphonieorchester des Bayerischen Rundfunks, Ltg.: Daniel Harding **Schubert** „Fischerweise"; „Willkommen und Abschied"; Gerold Huber, Klavier **Mahler** „Rückert-Lieder"; Orchestre Symphonique de Montréal, Ltg.: Kent Nagano
19.03 Sweet Spot – Neugierig auf Musik Junge Klassik, Neo-Klassik und Musiktrends von morgen
20.03 Konzertabend Maskats Tango **Simon** „Four Black American Dances" **Rimski-Korsakow** „Scheherazade" op. 35; Bamberger Symphoniker, Ltg.: Andris Nelsons (Aufnahme vom 21./22. März 2025)
22.03 Jazztime „Jazzpianoniight" (2) Mit Peter Fulda, Hubert Nuss, Michael Flügel, Johanna Summer (Aufnahme vom 15. März 2025 in der Tafelhalle Nürnberg)
23.03 Horizonte Klang gegen Krieg. Zum 70. Geburtstag des russischen Komponisten Vladimir Tarnopolski
0.03 Das Nachtkonzert

MDR

SACHSEN-ANHALT

5.00 Der schönste Morgen Perfekter Start in den Tag mit den Hits unseres Lebens 5.30 Das Land um halb 5.50 An(ge)dacht! 6.30 Ihre Region aus erster Hand 7.30 Ihre Region aus erster Hand 8.30 Ihre Region aus erster Hand
9.00 Ihr Vormittag 9.30 Ihre Region aus erster Hand 9.50 An(ge)dacht! 10.30 Das Land um halb 11.30 Das Land um halb
12.00 Ihr Nachmittag 12.00 Der Tag in Sachsen-Anhalt 12.30 Das Land um halb 13.30 Das Land um halb 14.30 Das Land um halb 15.30 Das Land um halb
16.00 Ihr Feierabend 16.30 Das Land um halb – Nachrichten aus den Regionen Sachsen-Anhalt 17.00 Der Tag in Sachsen-Anhalt 17.30 Das Land um halb – Nachrichten aus den Regionen Sachsen-Anhalt
20.00 Oldieabend
23.00 ARD-Hitnacht

SACHSEN

5.00 Guten Morgen Sachsen darin Das Wort zum Tag und die Glückwünsche Starten Sie gut informiert und entspannt in den Tag. Die ganze Sendung hindurch gibt es im Wechsel informative Beiträge zum aktuellen Geschehen eingebettet in die gewohnt spritzige Musikmischung. Wie die Hörerschaft das kennt, wird viel Wert auf Information gelegt. So bleibt man stets auf dem Laufenden, was bedeutsame und interessante Geschehnisse im Sendegebiet und weltweit betrifft.
10.00 Der Tag
13.00 Der Radioreport
13.08 Der Nachmittag
18.00 Der Radioreport
18.08 Musikgeschichten
20.00 Die Deutsche Hitparade
23.00 ARD-Hitnacht

THÜRINGEN

5.00 Johannes und der Morgenhahn Mit Johannes Michael Noack
9.00 MDR Thüringen mit Haase und Waage
12.00 Der Mittag
15.00 Ramm am Nachmittag
18.00 Das Fazit vom Tag – Die wichtigsten Themen und Ereignisse des Tages
19.00 MDR Thüringen am Abend
23.00 ARD-Hitnacht

MDR KULTUR

6.00 Am Morgen Aktuelle Beiträge aus Kultur, Politik und Gesellschaft
9.00 Lesezeit George Orwell: „Farm der Tiere" (4/8) Es liest Stefan Wigger (Produktion: SFB 1990)
9.35 Am Vormittag
12.00 MDR Kultur – Café
13.00 Am Nachmittag
18.00 MDR Kultur spezial Der aktuelle, ausführliche Themenschwerpunkt aus Kultur, Gesellschaft und Politik.
19.00 Lesezeit George Orwell: „Farm der Tiere" (4/8)
19.35 Jazz Lounge Die perfekte Mischung für Jazz-Fans und Hörer, die mit Jazz einfach nur entspannt in den Abend starten wollen.
20.00 MDR Kultur – Café Gespräche in entspannter Atmosphäre mit prominenten Gästen, die persönliche Einblicke in ihr Leben geben und über aktuelle Projekte berichten.
21.00 Late Nite Sounds Herzstücke – Songs, die ans Herz gehen und von Herzen kommen. Elegante Musik zum Träumen und Entdecken, dazu handverlesene Neuerscheinungen aus der Welt von Singer/Songwriter und Pop sowie exklusive Live-Songs aus dem Radiostudio.
23.00 Late Nite Sounds Nachtmix. Was ist neu und aufregend in der Welt der Pop-Musik? Welche älteren Künstler und Künstlerinnen empfehlen wir, weil ihre Musik zeitlos ist, Geschichte geschrieben hat oder gerade nochmal neu aufgelegt wurde? Der Nachtmix: Die Stunde für anspruchsvolle Musik mit handgepickten Playlisten der Bayern 2 Nachtmix-DJs.
0.00 Die Nacht

BR24

5.58 Impressum
6.00 BR24 – Informationen am Morgen
9.00 BR24 – Informationen am Vormittag
12.00 BR24 – Informationen am Mittag
14.00 Nachrichten
14.05 11KM: der tagesschau-Podcast
14.28 Verkehr, Wetter
14.30 BR24 – Informationen am Nachmittag
18.00 BR24 – Informationen am Abend
20.00 Infoblock
20.15 ARD-Infoabend
22.00 ARD-Infonacht
0.00 Nachrichten
0.03 ARD-Infonacht

RADIOPROGRAMM

BAYERN 2

5.03 Bayern 2-Playlist
6.05 Bayern 2-Playlist
7.05 Bayern 2-Heimatsound
8.05 Bayern 2 am Feiertag
9.05 Bayern 2 am Feiertag
10.05 Fernweh Kopenhagen-Magazin
11.04 Radiomitschnitt
12.04 Zeit für Bayern Das Feiertags-Feuilleton: Die zweitbeste Lösung Pille statt Drogen-Entzug – Substitution. Von Anja Bischof / Gleicher Lohn für alle? Von Christian Schiele Moderation: Ewald Arenz
13.04 Bayern 2-Heimatsound Musik aus Bayern und dem Alpenraum
14.04 Bayern 2 Salon Lesung Podcast Kultur
15.04 Hörspiel **„Auf einem einzigen Blatt Papier"** Von Mirna Funk Mit Michaela Steiger, Thomas Hauser, Anna Drexler, Walter Hess, Krista Posch, Xenia Tiling, Julia Riedler, Christian Löber. Regie: Stefanie Ramb (Produktion: BR 2018)
16.04 Eins zu Eins. Der Talk Eine Stunde, zwei Menschen
17.04 Bayern 2 Die Zwei vor Ort
18.04 Bayern 2 am 1. Mai Magazin zu den Maikundgebungen Mod.: Birgit Harprath
19.04 Zündfunk
20.03 Bayern 2 am Feiertag „In grüner Verbundenheit, inniglich, deine Efeutute". Eine Reise in die verborgene Welt der Pflanzen Von Barbara Knopf (Produktion: BR 2025)
21.03 Radiomitschnitt
22.03 Eins zu Eins Eine Stunde, zwei Menschen
23.03 Late Nite Sounds
0.03 Nachtkonzert

HR 2

6.00 Musik am Morgen 6.30 Zuspruch
9.00 Am Feiertag
12.00 Doppelkopf
13.00 Am Mittag Schumann Fantasiestücke op. 73/1 „Zart und mit Ausdruck"; Claudio Bohórquez, Violoncello; Péter Nagy, Klavier **Vivaldi** Oboenkonzert C-Dur RV 447; Burkhard Glaetzner; Neues Bachisches Collegium Musicum, Ltg.: Max Pommer **Nielsen** Kleine Suite a-Moll; Ensemble Esperanza **Ries** Fantaisie über Themen aus Mozarts „Figaro" op. 77/2; Gianluca Faragli, Klavier
14.00 Wonnemonatliche Liebesgeschichte
15.00 Feature
16.00 Klassikzeit
18.00 Labyrinth des Hörens Die hr2-Hörfest Wiesbaden
19.00 Hörbar
20.00 Kaisers Klänge Es gibt immer was zu tun – Musik zur Arbeit Musikalische Entdeckungsreisen Am 1. Mai ist Feiertag, da stehen die Maschinen still. In „Kaisers Klänge" aber wird weitergearbeitet! Wir lauschen dem Sound der modernen Arbeitswelt und richten unser Ohr in Maschinenhallen, Baugruben und Großraumbüros. Fabriksirenen heulen, Förderbänder rattern, Bulldozer rumpeln und Computertastaturen klappern. Ob in der Werkstatt oder im Homeoffice: Es wird gehämmert und geklopft, geklickt und getippt. Und natürlich wird bei der Arbeit auch das eine oder andere Lied gesummt.
21.00 JetztMusik Vergangenheitsgegenwart – Archive als musikalisches Material
22.00 Jazz and More An den Rändern des Jazz
23.00 Doppelkopf
0.03 ARD-Nachtkonzert

DLF KULTUR

6.55 Wort zum Tage Marie Marondel, Berlin, Evangelische Kirche
7.05 Feiertag Wie Arbeit Sinn schenkt. Erfahrungen mit Arbeitslosigkeit
7.30 Kakadu für Frühaufsteher
8.00 Kakadu Kindernachrichten
8.05 Hörspiel „Der Fußballgott" Von Thilo Reffert
9.00 Kakadu Kindernachrichten
9.04 Kakadu
9.30 Kakadu Familienrätsel Mit Ralf und Ryke
10.05 Im Gespräch
12.05 Studio 9 kompakt
12.30 Die Reportage
13.05 Religionen
14.05 Musik im Gespräch Frischer Wind an allen Pulten. 50 Jahre Junge Deutsche Philharmonie
17.05 Studio 9 kompakt Themen des Tages
17.30 Die besondere Aufnahme Ukrainische Préludes. Musik von Nikolai Silvansky, Matvey Gozenpud und Evgeniya Yakhnina
18.30 Hörspiel „Die Blendung" (1/2) Von Helmut Peschina
20.00 Konzert Wagner Vorspiel zur Oper „Parsifal" **Liszt** Konzert für Klavier und Orchester Nr. 1 Es-Dur, S. 124 **Wagner** Vorspiel und Karfreitagszauber aus dem 3. Akt der Oper „Parsifal" **Mendelssohn** Symphony Nr. 5 d-Moll op. 107 „Reformations-Sinfonie" Anschließend: **Debussy** Clair de lune **Stravinsky** Le Sacre du printemps **Sibelius** Konzert für Violine und Orchester d-Moll op. 47
23.05 Fazit – Kultur vom Tage 23.50 Kulturpresseschau
0.05 Klangkunst Location Podcasts: Music for Nature
1.05 Tonart Global

RBB

RADIO3

6.00 Am Morgen
7.00 Ohrenbär
8.00 Klassik für Kinder
9.00 Konzert am 1. Mai
11.00 Europakonzert der Berliner Philharmoniker
13.00 Konzert am 1. Mai
14.00 Hörspiel
15.00 Die Absolventen
17.00 Das Gespräch
18.00 Piano Lounge Die beste Klaviermusik für den entspannten Ausklang des Feiertages
19.00 The Voice Jon Kenzie
20.00 Konzert Europakonzert in Georgien **Brahms** Konzert für Violine und Orchester D-Dur op. 77 **Beethoven** Sinfonie Nr. 5 c-Moll op. 67 (Konzertaufnahme vom 01. Mai 2024 aus dem Amphitheater in Tsinandali, Georgien)
23.00 Ausklang
0.03 Das Nachtkonzert

KLASSIK RADIO

Hörertelefon: (09 00) 5 59 00 55 (99cent/Minute) e-mail: wunsch@klassikradio.de Internet: http:/www.klassikradio.de

5.00 Klassik Radio mit Stefan Ibelshäuser
7.00 Klassik Radio mit Thomas Ohrner
14.00 Klassik Radio mit Alexandra Berger
19.00 Klassik Radio Furioso mit Rolando Villazon Klassik Radio wird „furrrioso" mit Opern-Star Rolando Villazón. Mit Charme & Herzblut präsentiert er die größten Klassik-Hits.
20.00 Klassik Radio mit Evita Helling Entspannt den Tag ausklingen lassen. Evita Helling begleitet Sie mit der schönsten Klassik und Filmmusik am Abend.
22.00 Musik zum Entspannen & Genießen

SWR KULTUR

6.04 Musik am Morgen Guter Start in den Tag Werke von R. Schumann, Händel, Lechner, Still, Price, W.A. Mozart / Levin, Quentin, Hensel
7.04 Musik am Morgen
7.55 Wort zum Feiertag
8.04 Kantate
8.30 Das Wissen Menschenkenntnis – Kann man sie lernen?
9.04 Alte Musik
10.04 Kammermusik
11.00 Europakonzert der Berliner Philharmoniker Rossini „Guillaume Tell", Ouvertüre **Verdi** „I vespri siciliani", Le quattro stagioni **Brahms** Sinfonie Nr. 2 D-Dur; Berliner Philharmoniker, Ltg.: Riccardo Muti (Direkt aus dem Teatro Petruzzelli Bari, Italien)
14.04 Das Wissen am Feiertag Nach der Kapitulation 1945 – Deutschlands chaotischer Neuanfang
15.04 Hörbar
16.04 Musik Schwetzinger SWR-Festspiele 2025. Prelistening
17.04 Gespräch Moderation: Dietrich Brants. Mit Katharina Grosse (Künstlerin)
17.50 Jazz vor Sechs
18.20 Hörspiel „Der Untergang des Hauses" Von Walter Filz
20.03 Kaisers Klänge Es gibt immer was zu tun – Musik zur Arbeit Mit Niels Kaiser Am 1. Mai ist Feiertag, da stehen die Maschinen still. In „Kaisers Klänge" aber wird weitergearbeitet!
21.00 JetztMusik Vergangenheitsgegenwart – Archive als musikalisches Material Von Michael Rebhahn
22.03 Jazz and More
23.03 Lost in Music „Im wunderschönen Monat Mai …" Musik und Texte zum vielleicht schönsten Monat des Jahres Von Rafael Rennicke
0.03 Nachtkonzert

NDR KULTUR

6.00 Chormusik
7.00 Mikado Klassik für kleine Leute 7.00 Nachrichten, Wetter
8.00 NDR Kultur am Feiertag
11.00 Europakonzert der Berliner Philharmoniker Rossini „Guillaume Tell", Ouvertüre **Verdi** „I vespri siciliani", Le quattro stagioni **Brahms** Sinfonie Nr. 2 D-Dur; Berliner Philharmoniker, Ltg.: Riccardo Muti (Direkt aus dem Teatro Petruzzelli, Bari)
13.00 Welt der Musik 13.00 Nachrichten, Wetter
14.00 Philipps Playlist Fünf Musikstücke zu einem Thema Mit Philipp Schmid
15.00 NDR Kultur am Feiertag
18.00 Musica
19.00 Welt der Musik 75 Jahre NDR Radiophilharmonie Von Yaltah Worlitzsch 19.00 Nachrichten, Wetter
20.00 Das Konzert 20.00 Nachrichten, Wetter
22.00 Jazz In der Musikrichtung des Jazz haben sich in den letzten hundert Jahren viele verschiedenen Stilrichtungen entwickelt. Der Siegeszug begann mit dem klassischen „New Orleans Jazz" und „Dixieland Jazz" zu Beginn des 20. Jahrhunderts. Danach folgten immer neue Stile wie Swing, Bebop, Cool Jazz oder Free Jazz. Ab Ende der 60er-Jahre wurden Stilmittel anderer Musikrichtungen in den Jazz eingemischt. 22.00 Nachrichten, Wetter
23.00 Podcast 23.00 Nachrichten
0.00 Nachrichten, Wetter
0.03 Nachtkonzert

DO

RBB

ANT. BRANDENBURG

5.00 Guten Morgen Brandenburg Gut geweckt und gut in den Tag!
10.00 Hallo Brandenburg Service, Veranstaltungstipps, Unterhaltung am Vormittag
14.00 Antenne am Nachmittag Das Neueste aus den Regionen
17.00 Antenne am Abend 19.04 Unser Sandmännchen
20.00 Antenne Szene
21.00 Die schönste Musik!
0.00 ARD-Hitnacht

HR 1

„hr1 - Genau meins"

6.00 hr1 am Feiertag 6.30 Die hessenschau 8.30 Die hessenschau Reporter aus ihren Regionen in Südhessen / Rhein-Main / Osthessen / Mittelhessen / Nordhessen
10.00 hr1 am Feiertag 13.40 hr1 für Sie in aus ihren Regionen in Südhessen / Rhein-Main / Osthessen / Mittelhessen / Nordhessen 14.30 Die hessenschau Reporter aus ihren Regionen in Südhessen / Rhein-Main / Osthessen / Mittelhessen / Nordhessen
15.00 hr1 am Feiertag 15.30 Die hessenschau 16.30 Die hessenschau Reporter aus ihren Regionen in Südhessen / Rhein-Main / Osthessen / Mittelhessen / Nordhessen 17.30 Die hessenschau Reporter aus ihren Regionen in Südhessen / Rhein-Main / Osthessen / Mittelhessen / Nordhessen
19.00 hr1 am Feiertag
0.00 ARD-Hitnacht

MDR AKTUELL

5.00 Stunden-Programmschema 5.06 Aktuelle Berichte 5.13 Börse in Frankfurt, New York und Tokio 5.15 Kurznachrichten 5.17 Berichte zum Zeitgeschehen mit Service, Tipps und Kultur 5.28 Wetter 5.29 Ausblick auf die kommende halbe Stunde 5.36 Aktuelle Berichte 5.40 Sport 5.45 Kurznachrichten 5.47 Aktuelle Berichte und Regionales aus Thüringen, Sachsen, Sachsen-Anhalt 5.59 **Ausblick auf die kommende Stunde**

DEUTSCHLANDFUNK

6.05 Kommentare und Themen der Woche
6.10 Alte Musik
7.05 Information und Musik
8.35 Tag für Tag
9.05 Kalenderblatt Vor 135 Jahren: Der 1. Mai wird erstmals als internationaler Protesttag begangen
9.10 Die neue Platte Historische Aufnahmen
9.30 Essay und Diskurs Irgendjemand muss doch schuld sein – aber keinesfalls ich ;-)
10.05 Musik-Panorama
12.10 Feature Die Kuh. Im Parlament der Dinge
13.05 Informationen
13.30 Kleines Konzert
14.05 Campus und Karriere
15.05 Corso
16.10 Büchermarkt
16.30 Wissenschaft im Brennpunkt Daten aus der Hölle. Wie gefährlich sind Islands Vulkane?
17.05 Kulturfragen
17.30 Kultur heute
18.10 Infos am Abend
18.40 Hintergrund
19.05 Kommentare und Themen der Woche
19.10 Sport am Feiertag
20.05 Systemfragen
20.30 Mikrokosmos Konsum und Konkurs. Abschiedstour durchs Warenhaus (2/6) Damenabteilung Von Manuel Gogos, Christoph Spittler Regie: Philippe Brühl (Produktion: Deutschlandfunk 2025)
21.05 Jazzfacts Neues von der Improvisierten Musik Mit Thomas Loewner
22.05 Historische Aufnahmen „Alle Räder stehen still, wenn dein starker Arm es will". Historische Aufnahmen von Arbeiterliedern
22.50 Sport aktuell
23.05 Der Tag
23.30 Jazz live
0.05 DLF Radionacht

SWR DASDING

„DASDING – Alles was du willst"

5.00 Musik Nonstop
6.00 DasDing – Morgens klarkommen
10.00 DasDing
14.00 DasDing
18.00 DasDing Play
20.00 DasDing Musik Nonstop Noch mehr Musik kann man in eine Stunde Radioprogramm nicht hineinpacken. In dieser Sendung gibt es Charthits am laufenden Band, ohne Moderation, Werbung oder sonstiges störendes Gerede.
22.00 Blue Moon
0.00 Die junge Nacht

RADIO TOP 40

„radio TOP 40 Dein offizieller Sounddealer"

6.00 Morgenshow mit Nick
9.00 Der Vormittag mit Anna
13.00 Der Nachmittag mit Björn Björn bringt dich mit Maximum Musik in deinen Feierabend. Und DAS fällt Morningman Nick zu Björn ein: Ich sollte an dieser Stelle etwas über Björn sagen. Die Gehirnzelle die das wusste ist alkoholbedingt gestorben.
18.00 In die Nacht mit Carlo
21.00 Maximum Musik

MDR JUMP

5.00 Die MDR JUMP Morningshow Montags bis freitags von 5 bis 10 Uhr begrüßen die Moderatoren Sarah von Neuburg und Lars-Christian Karde die Hörer mit guter Laune und einem Lächeln auf den Lippen.
10.00 MDR JUMP Bei der Arbeit
14.00 Der MDR JUMP Feierabendcountdown
19.00 MDR JUMP Die Themen des Tages
20.00 Pop – Die Abendshow
0.00 Popnacht

FR

Tagestipps

KONZERT 20.00 RADIO3

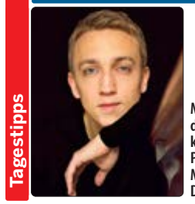

Mit Beethovens drittem Klavierkonzert gab der Pianist Fabian Müller sein Debüt beim DSO

Deutsches Symphonie-Orchester Berlin

MITSCHNITT Ihre Zeitgenossen sollen sie als weiblichen Beethoven bezeichnet haben. Emilie Mayer lebte als Komponistin in Berlin und führte eine Sinfonie nach der anderen auf. Sie wurde Vizechefin der Berliner Opernakademie und Ehrenmitglied der philharmonischen Gesellschaft in München. Neben ihrer Faust-Ouvertüre dirigierte Maxim Emelyanychev zwei Werke von Beethoven (vom 26.4.). **180 Min.**

LITERATUR 14.00 MDR KULTUR

Rendezvous in der Sommerfrische

LESUNG Neben seinen großen Dramen sind es vor allem Anton Tschechows (Abb.; 1860–1904) Erzählungen und Novellen, die ihm Weltruhm eintrugen. Ihr charakteristischer humorvoller Stil prägt auch diese Kurzerzählung. **30 Min.**

LIVE-KONZERT 20.00 DLF KULTUR

Karina Canellakis

AUS MÜNCHEN Erst zum zweiten Mal in der Geschichte des BRSO präsentiert Karina Canellakis die komplette „Lemminkäinen"-Suite von Jean Sibelius. In diesen vier Legenden hat Sibelius Episoden aus dem finnischen Nationalepos „Kalevala" aufgegriffen. **150 Min.**

AUSLAND 20.05 DEUTSCHLANDFUNK

Projekt Cybersyn (1/2)

FEATURE Beflügelt von der Aufbruchstimmung im sozialistischen Chile der Allende-Zeit entwickeln Ingenieure ein Computernetzwerk, mit dem die Wirtschaft des gesamten Landes gesteuert werden soll (Teil 2: 9.5.). **55 Min.**

ARD-NACHTKONZERT

0.03 **Grandval** Oboenkonzert; Lajos Lencsés, Oboe; Radio-Sinfonieorchester Stuttgart des SWR, Ltg.: Andrey Boreyko **Cras** „Journal du bord"; Deutsche Staatsphilharmonie Rheinland-Pfalz, Ltg.: Pierre Stoll **Franck** Sonate A-Dur; Janina Ruh, Violoncello; Boris Kusnezow, Klavier **Janácek** „Idylle"; Mitglieder des Sinfonieorchesters des Südwestfunks, Ltg.: Karl Ludwig Nicol **Poulenc** Konzert d-Moll; Piano Duo Genova & Dimitrov; SWR-Rundfunkorchester Kaiserslautern, Ltg.: Alun Francis 2.03 **J. Haydn** Violoncellokonzert C-Dur Hob. VIIb/1 **Rosenmüller** „Dixit Dominus" **W.A. Mozart** Sinfonie D-Dur KV 133 **Beethoven** Streichquartett G-Dur op. 18 „Komplimentierquartett" **Dvorák** „Das goldene Spinnrad" op. 109 4.03 Werke von Goldmark, Gershwin, Myslivecek 5.03 Werke von Hiller, Wagenseil, J. Haydn, Dvorák, Vivaldi, Lanner

Podcast · Mehrkanalton · Für Kinder · Hörspiel

2. MAI

HORZU

BAYERN 1

5.05 Am Morgen 5.10 Fahns besondere Morgennummer auf Bayern 1
5.56 Gedanken zum Tag 6.30 – 17.30 Uhr Das Wichtigste aus Ihrer Region: jeweils stündlich um .30 Uhr (außer 12.30 Uhr) 7.50 Die Superbayern – Comedy mit Wolfgang Krebs 8.50 Fahns finale Frage
9.05 Bayern 1 am Vormittag Mit Regional-Infos
12.05 Bayern 1 - Mittags in ...
13.05 Am Nachmittag Mit News und Musik 14.45 Die Superbayern – Comedy mit Wolfgang Krebs 15.45 Quiz: Erste Antwort Bayern 1 16.55 Letzte Worte
17.05 Bayernmagazin Mit Christine Rose 17.10 Held der Woche 17.40 Lustig, listig, launig – Die Lallinger!
19.05 Am Abend Mit Christine Rose
20.03 Am Abend Lieblingsstars und Lieblingshits mit Philipp Melzer 22.58 Auf ein Wort
23.03 Die Nacht auf Bayern 1
0.03 Zum Programmschluss Bayern-, Deutschland- und Europahymne
0.07 Die Nacht

BAYERN 3

5.00 Die Frühaufdreher Alles was wichtig ist und alle Hits von heute! 6.40 Harry G – das Diss-Like der Woche 8.10 Wirklich wahr – oder wahnsinnig gut erfunden?
9.00 Alle Hits von heute – am Vormittag Die interaktive Show fürs Bayern 3 Land
12.00 Update Alles was Bayern und die Welt bewegt Mit Stefan Kreutzer 12.30 Bayern um Halb
13.00 Alle Hits von heute – am Nachmittag Stars, Storys und ganz viel neue Musik 13.30 Bayern um Halb 14.15 Harry G – das Diss-Like der Woche
16.00 Bayern 3 Fayerabend Wir fayern Bayern 16.30 Bayern um Halb 18.10 Bayern oder irgendwo 18.30 Bayern um Halb: Das Wichtigste aus allen bayerischen Regionen
19.00 Chartshow Die offiziellen bayerischen Charts und die neuesten Tracks der Woche
21.30 Party-Hitmix 21.58 Auf ein Wort
0.00 Die Nacht

BR-KLASSIK

6.05 Allegro Ihr Morgen – Ihre Musik Mit Johann Jahn 6.30 Klassik aktuell 7.20 Klassik aktuell 7.40 Klassik aktuell 8.20 Klassik aktuell 8.40 **Was heute geschah – der Musikkalender** 2.5.1936: Sergej Prokofjews sinfonisches Märchen „Peter und der Wolf" wird in Moskau uraufgeführt
8.57 Werbung
9.05 Der Vormittag Klassisch durch Ihren Tag **Frédéric Chopin** Grande valse brillante As-Dur op. 34 (Alexandre Tharaud, Klavier) **Johann Sebastian Bach** Konzert c-Moll BWV 1060 (Andrey Rubtsov, Oboe; Julia Fischer, Violine; Academy of St. Martin-in-the-Fields) **Francesco Corbetta** „Folias per la X" (Ensemble Kapsberger) **Peter Tschaikowski** „Sérénade mélancolique" op. 26 (Charlie Siem, Violine; Münchner Rundfunkorchester, Leitung: Paul Goodwin) **Johann Strauß** „Wo die Citronen blüh'n" op. 364 (Wiener Philharmoniker, Leitung: Zubin Mehta) **Ludwig van Beethoven** Sieben Variationen C-Dur über das englische Volkslied „God save the King" (Olli Mustonen, Klavier); Antonio Vivaldi: Konzert F-Dur R 138 (Harmonie Universelle, Leitung: Florian Deuter) **Wolfgang Amadeus Mozart** Sinfonie C-Dur KV 425 „Linzer" (The English Concert, Leitung: Trevor Pinnock) **Carl Philipp Emanuel Bach** Sonate D-Dur Wq 126 (Barthold Kuijken, Flöte; Ewald Demeyere, Cembalo) **Edward Elgar** „Salut d'amour" op. 12 (Sol Gabetta, Violoncello; Danish National Symphony Orchestra, Leitung: Mario Venzago) **Franz Schubert** Klavierstück Es-Dur D 946 Nr. 2 (Sergey Koudriakov, Klavier) **Mélanie Bonis** Suite en forme de valses (Bukarest Symphonieorchester, Leitung: Benoît Fromanger) **Robert Schumann** Sinfonie Nr. 4 d-Moll (Natalie Chee, Violine; Gürzenich-Orchester Köln, Leitung: François-Xavier Roth) **Giovanni Battista Sammartini** Sonate G-Dur (Duilio Galfetti, Mandoline; Luca Pianca, Erzlaute, Theorbe)
12.03 Der Nachmittag Stück für Stück genießen 12.30 **Was heute geschah – der Musikkalender** 2.5.1936: Sergej Prokofjews sinfonisches Märchen „Peter und der Wolf" wird in Moskau uraufgeführt 13.30 Das neue Album oder: Ihr Musikwunsch
16.03 Leporello 16.15 Klassik aktuell 16.40 **Was heute geschah – der Musikkalender** 2.5.1936: Sergej Prokofjews sinfonisches Märchen „Peter und der Wolf" wird in Moskau uraufgeführt 17.15 Klassik aktuell 17.40 Klassik aktuell
18.03 Klassik-Stars Das Klavierduo Glemser **W.A. Mozart** Sonate D-Dur KV 448 **Mendelssohn** Sechs Lieder ohne Worte **Schubert** Rondo A-Dur D 951; „Die Taubenpost" D 965 A Das Klavierduo Glemser, das ist das Pianistenehepaar Franziska und Florian Glemser. Es wurde 2010 gegründet.
19.03 KlassikPlus „Dona nobis pacem" – „Give peace a chance" – Wie klingt der Frieden? Von Wolfgang Schicker
20.03 Konzert Saariaho „Lumière et pesanteur" **Ravel** Klavierkonzert G-Dur **Sibelius** „Lemminkäinen-Suite" op. 22; Alice Sara Ott, Klavier; Symphonieorchester des Bayerischen Rundfunks, Ltg.: Karina Canellakis (Direkt aus dem Herkulessaal der Münchner Residenz) Anschl.: Dazwischen: PausenZeichen / Fridemann Leipold im Gespräch mit Carina Canellakis
22.03 Orgelmusik Französische Orgelmeister **Saint-Saëns** „Danse macabre" op. 40; Olivier Latry **Escaich** Improvisation; Thierry Escaich **Franck** Choral a-Moll; Friedemann Winklhofer **Messiaen** „La manne et le pain de vie"; Elisabeth Zawadke **Guillou** Toccata; Jean Guillou
23.03 Jazztime BR-Jazzclub Goldener Sound Startrompeter Wynton Marsalis und das Jazz at Lincoln Center Orchestra in einer exklusiven Live-Aufnahme für BR-Klassik Moderation: Ulrich Habersetzer (Aufnahme vom 31. März 2025 in der Isarphilharmonie in München)
0.03 Das Nachtkonzert

MDR

SACHSEN-ANHALT

5.00 Der schönste Morgen Perfekter Start in den Tag mit den Hits unseres Lebens 5.30 Das Land um halb 5.50 An(ge)dacht! 6.30 Ihre Region aus erster Hand 7.30 Ihre Region aus erster Hand 8.30 Ihre Region aus erster Hand
9.00 Ihr Vormittag 9.30 Ihre Region aus erster Hand 9.50 An(ge)dacht! 10.30 Das Land um halb 11.30 Das Land um halb
12.00 Ihr Nachmittag 12.00 Der Tag in Sachsen-Anhalt 12.30 Das Land um halb 13.30 Das Land um halb 14.30 Das Land um halb 15.30 Das Land um halb
16.00 Ihr Feierabend 16.30 Das Land um halb – Nachrichten aus den Regionen Sachsen-Anhalt 17.00 Der Tag in Sachsen-Anhalt 17.30 Das Land um halb – Nachrichten aus den Regionen Sachsen-Anhalt
20.00 80er Hit-Abend
23.00 ARD-Hitnacht

SACHSEN

5.00 Guten Morgen Sachsen darin Das Wort zum Tag und die Glückwünsche Starten Sie gut informiert und entspannt in den Tag. Die ganze Sendung hindurch gibt es im Wechsel informative Beiträge zum aktuellen Geschehen eingebettet in die gewohnt spritzige Musikmischung. Wie die Hörerschaft das kennt, wird viel Wert auf Information gelegt. So bleibt man stets auf dem Laufenden, was bedeutsame und interessante Geschehnisse im Sendegebiet und weltweit betrifft.
10.00 Der Tag
13.00 Der Radioreport
13.08 Der Nachmittag
18.00 Der Radioreport
18.08 Musikgeschichten
20.00 Die 80er Show
23.00 ARD-Hitnacht

THÜRINGEN

5.00 Johannes und der Morgenhahn
9.00 MDR Thüringen mit Haase und Waage
12.00 Der Mittag
15.00 Ramm am Nachmittag
18.00 Das Fazit vom Tag – Die wichtigsten Themen und Ereignisse des Tages Moderation: Andreas Menzel
19.00 Single Time Schluss mit Alleinsein
23.00 ARD-Hitnacht

MDR KULTUR

6.00 Am Morgen Aktuelle Beiträge aus Kultur
9.00 Lesezeit George Orwell: „Farm der Tiere" (5/8) Es liest Stefan Wigger (Produktion: SFB 1990)
9.35 Am Vormittag
12.00 Am Mittag Aktuelle Berichte zu den wichtigsten Themen des Tages.
14.00 Die Klassikerlesung Anton Tschechow: „Rendezvous in der Sommerfrische" Es liest Peter Heusch
14.30 Am Nachmittag Der Blick in die Welt bei MDR KULTUR international, aktuelle Berichte aus dem kulturellen und politischen Leben.
18.00 MDR Kultur spezial Der aktuelle, ausführliche Themenschwerpunkt aus Kultur, Gesellschaft und Politik.
19.00 Lesezeit George Orwell: „Farm der Tiere" (5/8)
19.35 Jazz Lounge Die perfekte Mischung für Jazz-Fans und Hörer, die mit Jazz einfach nur entspannt in den Abend starten wollen.
20.00 MDR Kultur im Konzert
22.30 MDR Kultur Bach Podcast
23.00 Chor-Magazin Neue Produktionen verschiedener Chöre und Vokalensembles – vorwiegend aus dem mitteldeutschen Raum – außerdem Reportagen von internationalen Chorfestivals und Interviews mit Dirigenten, Komponisten und Festivalleitern.
23.30 Orgelmagazin Berichte aus der weltweit einmaligen Orgellandschaft Mitteldeutschlands, Gespräche mit Menschen, die für die Orgel leben und Musik, die die schönsten Orgeln aus der Region erklingen lässt.
0.00 Die Nacht

BR24

5.58 Impressum
6.00 BR24 – Informationen am Morgen
9.00 BR24 – Informationen am Vormittag
12.00 BR24 – Informationen am Mittag
14.00 Nachrichten
14.05 11KM: der tagesschau-Podcast
14.28 Verkehr, Wetter
14.30 BR24 – Informationen am Nachmittag
18.00 BR24 – Informationen am Abend
20.00 Infoblock
20.15 Sportschau im Radio
22.00 ARD-Infonacht
0.00 Nachrichten
0.03 ARD-Infonacht

RADIOPROGRAMM

BAYERN 2

5.03 Bayern 2-Playlist
6.05 Die Welt am Morgen 6.45 Kultur am Morgen 6.57 Gedanken zum Tag 7.45 Kultur am Morgen 8.45 Kultur am Morgen
9.05 Bayern 2 Nah dran 9.20 **Radiowissen** Vertuscht, geächtet, ausgestoßen – Täter in der Familie 9.50 **Kalenderblatt** 2.5.1536: Anne Boleyn, zweite Ehefrau von Heinrich VIII., verhaftet 11.10 Nahaufnahme
12.04 Tagesgespräch Publikumsdialog
13.04 Stadt Land Leute Aus Bayerns Regionen
14.04 Bayern 2 Kulturleben 14.10 **Film des Lebens** Gespräche mit Film- und Fernsehschaffenden 14.25 Radiospitzen
14.40 Schalom Jüdischer Glaube – Jüdisches Leben
15.04 Bayern 2 Kulturleben Wissen und Kultur 15.10 Radiowissen 15.30 Kultur-Update
16.04 Eins zu Eins. Der Talk Eine Stunde, zwei Menschen
17.04 Die Welt am Abend Politik Gesellschaft Wissenschaft 17.53 Das Wirtschaftsgespräch
18.04 Radiomikro Für Kinder jeden Alters
18.53 Betthupferl Im Doppelpack, I (5/5): Ein Haus auf dem Po Von Ulrike Klausmann Mit Birgit Minichmayr
19.04 Zündfunk Mit Caroline Matzko, Ralf Summer
20.03 Bayern 2 Salon Hörspiel & Podcast
22.03 Eins zu Eins Eine Stunde, zwei Menschen
23.03 Nachtmix
0.03 Nachtkonzert

HR 2

6.00 Am Morgen 6.30 Zuspruch 7.30 Frühkritik 8.40 Buch-Tipp
9.30 Lesung
10.00 Am Vormittag Beethoven Bagatelle „Für Elise" **Weber** 2. Klarinettenkonzert Es-Dur op. 74 **Goldsmith** Suite aus „Basic instinct" **Mozart** „Die Entführung aus dem Serail" – Arie der Konstanze „Martern aller Arten" **Svendsen** Cellokonzert D-Dur op. 7 **C.Ph.E. Bach** Sinfonie für Streicher und Basso continuo e-Moll Wq 177
12.00 Doppelkopf
13.00 Am Mittag J.S. Bach Italienisches Konzert F-Dur BWV 971; Alexandre Tharaud, Klavier **Haydn** Kantate „Arianna a Naxos"; Kate Lindsey, Sopran; Arcangelo, Ltg.: Jonathan Cohen **Bruch** Klaviertrio c-Moll op. 5; The Nash Ensemble **Vivaldi** Concerto G-Dur RV 151; hr-Sinfonieorchester, Ltg.: Andrea Marcon 14.00 **Jüdische Welt** Geschichten, Reportagen, Gespräche
14.30 Lesung
15.00 Hörbuchzeit
16.00 Am Nachmittag Gut informiert mit dem aktuellen Kulturgespräch und entspannter Musik durch den Nachmittag.
18.00 Der Tag Ein Thema, viele Perspektiven
19.00 Hörbar
20.00 Konzertsaal Schubert Rondo brillant h-Moll D 895 **Brahms** Violinsonate G-Dur op. 78/1 **Ysaÿe** Sonata op. 27/5 für Violine solo **R. Strauss** Violinsonate Es-Dur op. 18; Stephen Waarts, Violine; Elisabeth Brauß, Klavier (Aufnahme vom 6. April 2025 aus dem Herzog Friedrich-August-Saal in Wiesbaden)
23.00 Doppelkopf
0.03 ARD-Nachtkonzert

DLF KULTUR

5.05 Studio 9 6.20 **Wort zum Tage** Marie Marondel, Berlin, Evangelische Kirche 7.40 Alltag anders
9.05 Im Gespräch
10.05 Lesart Das Literaturmagazin
11.05 Tonart Das Musikmagazin am Vormittag 11.30 Musiktipps
12.05 Studio 9
13.05 Länderreport
14.05 Kompressor
15.05 Tonart 15.30 Musiktipps 15.40 Live Session
16.50 Hörspiel **„1001 Nacht" (54/66)** Von Judith Lorentz, Roxana Samadi Mit Roxana Samadi, Jasmin Shakeri, Susana Abdulmajid. Regie: Judith Lorentz
17.05 Studio 9
18.05 Wortwechsel
19.05 Shabbat
19.30 Literatur Niemandszeit. Neue Romane über das Kriegsende Von Sabine Voss
20.00 Konzert Saariaho „Lumière et pesanteur" für Orchester **Ravel** Konzert für Klavier und Orchester G-Dur **Sibelius** „Lemminkäinen"-Suite op. 22 (Direkt aus dem Herkulessaal der Münchner Residenz)
22.30 Musikfeuilleton „Die üblichen Regeln gelten nicht mehr". Hanns Eislers Musik zum Film „Nacht und Nebel"
23.05 Fazit – Kultur vom Tage Live vom Eröffnungsabend des Theatertreffens aus dem Haus der Berliner Festspiele 23.50 Kulturpresseschau
0.05 Lange Nacht Wasser und Salz, Bismarck und Musik. Eine Lange Nacht über Bad Kissingen
3.05 Tonart

RBB

RADIO3

6.00 Am Morgen 6.10 Aktuell 6.20 Der Stichtag
10.00 Klassik bis Zwei 10.30 Kultur kompakt
13.30 Lesung Rainer Maria Rilke: Die Aufzeichnungen des Malte Laurids Brigge (21/24)
14.00 Meine Musik
15.50 Das Wort zum Schabbat Rabbinerin Elisa Klapheck, Frankufrt/Main
16.00 Am Nachmittag 16.10 Aktuell 16.30 Kultur kompakt 16.40 Aktuell
19.00 Auftakt
20.00 Konzert Werke von Beethoven, Emilie Mayer, Beethoven (Konzertaufnahme vom 26.4.2025 in der Berliner Philharmonie)
23.00 Lesung
23.30 Klassik Lounge
0.03 Das Nachtkonzert

KLASSIK RADIO

Hörertelefon: (09 00) 5 59 00 55 (99cent/Minute)
e-mail: wunsch@klassikradio.de
Internet: http:/www.klassikradio.de

5.00 Klassik Radio mit Klara Jäger Klara Jäger begleitet Sie am Morgen. Starten Sie mit Klassik Radio, der schönsten Klassik und Filmmusik gut in den neuen Tag.
7.00 Klassik Radio mit Thomas Ohrner
14.00 Klassik Radio mit Alexandra Berger Alexandra Berger ist während der Arbeit an Ihrer Seite. Bleiben Sie entspannt mit Klassik Radio, der schönsten Klassik und Filmmusik.
19.00 Klassik Radio Furioso mit Rolando Villazon
20.00 Klassik Radio mit Evita Helling
22.00 Musik zum Entspannen & Genießen

SWR KULTUR

6.00 Am Morgen 6.20 **Zeitwort** 02.05.1933: Der „Inverness Courier" berichtet über ein Seeungeheuer 7.57 Wort zum Tag
8.30 Das Wissen Zurück zur Wildnis – Rewilding für Klima- und Artenschutz
9.05 Musikstunde Tanz in den Mai (4/4) Mit Christian Möller
10.05 Treffpunkt Klassik
11.57 Kulturtipps
12.30 Am Mittag
13.05 Mittagskonzert Reger Variationen und Fuge über ein Thema von Beethoven op. 86, Fassung für Orchester **Français** L'heure du berger, Musique de brasserie für 2 Violinen, Viola, Violoncello, Kontrabass und Klavier **Sehested** Septett für Kornett, 2 Violinen, Viola, Violoncello, Kontrabass und Klavier B-Dur **Kapustin** Variationen für Klavier op. 41 **Brahms** Violinkonzert D-Dur op. 77
15.05 ARD radiofeature Land unter – Doku über den Küstenschutz an Nord- und Ostsee Von Nikolas Golsch (Produktion: RB 2025)
16.05 Impuls Wissen aktuell
17.05 Forum
17.50 Jazz vor Sechs
18.30 Am Abend
20.03 Abendkonzert Schwetzinger SWR-Festspiele 2025. Sound of Silence. Werke von Luca Marenzino, Carlo Gesualdo, Claudio Monteverdi und Marc Schmolling (Konzert vom 1. Mai 2025 im Dom zu Worms)
22.03 Vor Ort Die Zeit zwischen zwei Atemzügen – Katharina Hagena und ihr Roman „Flusslinien" (Aufzeichnung vom 10. April 2025 im Arp Museum Bahnhof Rolandseck)
23.03 Musikstunde
0.03 Nachtkonzert

NDR KULTUR

6.00 Der Morgen Aktuelles aus der Kultur und viel Musik 7.50 Morgenandacht
8.30 Vorgelesen Carlo Levi: Die doppelte Nacht (4/9) Es liest Thomas Sarbacher
9.00 Der Morgen
10.00 Der Vormittag Mit Philipp Cavert Das große Musikmagazin mit Werken aus Barock, Klassik und Romantik. Unterhaltsam präsentiert und ergänzt durch aktuelle Beiträge, Veranstaltungstipps aus dem Sendegebiet und Hintergründe aus der Welt der Musik. 10.20 NachGedacht 10.40 Lauter Lyrik 12.40 Neue Bücher
13.00 NDR Kultur à la carte Gespräche mit Menschen, die etwas zu sagen haben
14.00 Der Nachmittag Mit Anna Novák 15.20 Freitagsforum
16.00 Das Journal Das Journal informiert umfassend über das aktuelle Kulturgeschehen, setzt Schwerpunkte und spürt kulturpolitische und künstlerische Trends auf.
18.00 NDR Kultur à la carte Gespräche mit Menschen, die etwas zu sagen haben
19.00 Musica Jazz
20.00 Das Konzert NDR Elbphilharmonie Orchester: Isserlis & Chan 2025 **Koide** Swaddling Silk and Gossamer Rain **J. Haydn** Konzert für Violoncello C-Dur **Lutosławski** Konzert für Orchester; Steven Isserlis, Violoncello; NDR Elbphilharmonie Orchester, Ltg.: Elim Chan (Aufzeichnung vom 03.04.2025 in der Elbphilharmonie)
23.00 NDR Bigband NDR Bigband Magazin – Mai 2025
0.03 Nachtkonzert

FR

RBB

ANT. BRANDENBURG

5.00 Guten Morgen Brandenburg Gut geweckt und gut in den Tag!
10.00 Hallo Brandenburg Service, Veranstaltungstipps, Unterhaltung am Vormittag
14.00 Antenne am Nachmittag Das Neueste aus den Regionen
17.00 Antenne am Abend 19.04 Unser Sandmännchen
20.00 Antenne Brandenburg – Die schönste Musik!
0.00 ARD-Hitnacht

HR 1

„hr1 - Genau meins"

5.00 hr1 am Morgen 6.30 Die hessenschau
9.00 hr1 am Vormittag 9.30 Die hessenschau Reporter aus ihren Regionen in Südhessen / Rhein-Main / Osthessen / Mittelhessen / Nordhessen 14.30 Die hessenschau Reporter aus ihren Regionen in Südhessen / Rhein-Main / Osthessen / Mittelhessen / Nordhessen
12.00 hr1 am Mittag 13.40 hr1-Wochenendtipps – Was ist los in Südhessen / Rhein-Main / Osthessen / Mittelhessen / Nordhessen 14.30 Die hessenschau Reporter aus ihren Regionen in Südhessen / Rhein-Main / Osthessen / Mittelhessen / Nordhessen
15.00 Die Jürgen Rasper Show 15.30 Die hessenschau 16.30 Die hessenschau Reporter aus ihren Regionen in Südhessen / Rhein-Main / Osthessen / Mittelhessen / Nordhessen 17.30 Die hessenschau Reporter aus ihren Regionen in Südhessen / Rhein-Main / Osthessen / Mittelhessen / Nordhessen
19.00 hr1-Dancefloor
0.00 ARD-Hitnacht

MDR AKTUELL

5.00 Stunden-Programmschema 5.06 Aktuelle Berichte 5.13 Börse in Frankfurt, New York und Tokio 5.15 Kurznachrichten 5.17 Berichte zum Zeitgeschehen mit Service, Tipps und Kultur 5.29 Ausblick auf die kommende halbe Stunde 5.36 Aktuelle Berichte 5.40 Sport 5.45 Kurznachrichten 5.47 Aktuelle Berichte und Regionales aus Thüringen, Sachsen, Sachsen-Anhalt 5.58 Wetter 5.59 **Ausblick auf die kommende Stunde**

DEUTSCHLANDFUNK

5.05 Informationen Berichte, Interviews
9.05 Kalenderblatt Vor 80 Jahren: Die Reichshauptstadt Berlin kapituliert vor der Roten Armee
9.10 Europa heute
9.35 Tag für Tag
10.08 Lebenszeit
11.35 Umwelt und Verbraucher
12.10 Informationen
13.35 Wirtschaft
14.10 Deutschland heute
14.35 Campus und Karriere
15.05 Corso
15.35 @mediasres
15.52 Schalom Jüdisches Leben heute
16.10 Büchermarkt
16.35 Forschung
17.05 Wirtschaft und Gesellschaft
17.35 Kultur heute
18.10 Infos am Abend
18.40 Hintergrund
19.09 Kommentare und Themen der Woche
19.15 Der Rest ist Geschichte Der Geschichtspodcast
20.05 Feature Projekt Cybersyn (1/2). Chiles kybernetischer Traum von Gerechtigkeit
21.05 On Stage The Bluescats feat. Brenda Boykin (D/USA) Mit Tim Schauen (Aufnahme vom 22.1.2025 im Deutschlandfunk Kammermusiksaal, Köln)
22.05 Lied- und Folk-Geschichte(n) Uwe, Jens und ihr amerikanischer Traum. Die Newgrass-Folkband The Kruger Brothers Mit Jochen Hubmacher
22.50 Sport aktuell
23.10 Der Tag In dieser Sendung werden die Themen des Tages verständlich analysiert. In ausführlicher Form wird über aktuelle politische, wirtschaftliche, soziale, kulturelle, sportliche und sonstige Ereignisse berichtet.
0.05 DLF Radionacht

SWR DASDING

„DASDING – Alles was du willst"

5.00 Musik Nonstop
6.00 DasDing – Morgens klarkommen
10.00 DasDing
14.00 DasDing
18.00 DasDing Play
20.00 Musik Nonstop Noch mehr Musik kann man in eine Stunde Radioprogramm nicht hineinpacken. In dieser Sendung gibt es Charthits am laufenden Band, ohne Moderation, Werbung oder sonstiges störendes Gerede.
22.00 Blue Moon
0.00 Musik Nonstop
1.00 Die junge Nacht

RADIO TOP 40

„radio TOP 40 Dein offizieller Sounddealer"

6.00 Morgenshow mit Nick Die radio TOP 40 MorningShow! Mit Nick beim Zähneputzen, Kaffee kochen oder auf dem Weg zur Arbeit. Wer früher aufsteht, ist früher fröhlich munter ;).
9.00 Der Vormittag mit Anna
13.00 Der Nachmittag mit Björn
18.00 In die Nacht mit Carlo
21.00 Maximum Musik Maximum Musik auf radio TOP 40

MDR JUMP

5.00 Die MDR JUMP Morningshow Montags bis freitags von 5 bis 10 Uhr begrüßen die Moderatoren Sarah von Neuburg und Lars-Christian Karde die Hörer mit guter Laune und einem Lächeln auf den Lippen.
10.00 MDR JUMP Bei der Arbeit
14.00 Der MDR JUMP Feierabendcountdown
19.00 MDR JUMP Die Themen des Tages
20.00 Pop – Die Abendshow
0.00 Popnacht

WOCHENÜBERSICHT 26.04. – 2.05.2025

ANT. THÜRINGEN

SAMSTAG
5.00 Supersamstag
12.00 Supersamstag
18.00 Charts
0.00 Nachtmix

SONNTAG
5.00 Mehr Musik-wochenende Thüringens beste Musikmischung
18.00 Die Yesterhits Die größten Pop- und Rocksongs aller Zeiten
0.00 Nachtmix

MONTAG–FREITAG
5.00 Guten Morgen Thüringen Frühstück mit den Moderatoren
10.00 Björn bei der Arbeit
14.00 Anna & Alex. Die Nachmittagsshow
19.00 Ostermann am Abend
0.00 Nachtmix

LANDESWELLE

THÜRINGEN

SAMSTAG
8.00 Das LandesWelle Samstags-Frühstück Der perfekte Samstag startet im besten Fall mit einer schönen Tasse Kaffee, einem leckeren Frühstück und mit LandesWelle Thüringen!
10.00 Der wirklich witzige Wochenrückblick
12.00 Der Mittag
13.00 LandesWelle Thüringen am Nachmittag

SONNTAG
8.00 Sonntag Morgen: Toby Bräuer
12.00 Der Mittag
14.00 Der wirklich witzige Wochenrückblick
18.00 YESTERHITS

MONTAG–FREITAG
5.00 Perfekt geweckt
12.00 Der Mittag
13.00 LandesWelle Thüringen am Nachmittag
19.00 Die 70er um 7ieben bei LandesWelle
20.00 Die 80er um 8cht bei LandesWelle

RADIO BROCKEN

SAMSTAG
6.00 Radio Brocken am Wochenende
18.00 Die Radio Brocken 80er Party

SONNTAG
6.00 Radio Brocken am Wochenende
8.00 Der Gute-Laune-Sonntag mit Marc Angerstein
18.00 Radio Brocken am Wochenende
22.00 Die Radio Brocken Podcast-Nacht
23.00 Die Radio Brocken Hörspielnacht

MONTAG–FREITAG
5.00 Die Radio Brocken Morgenshow – Unser Team für Sachsen-Anhalt! mit Tilo Liebsch und Amrei Gericke
10.00 Radio Brocken von Zehn bis Zwei mit Jörn Bastian
14.00 Der neue Nachmittag bei Radio Brocken
19.00 Radio Brocken am Abend Do (22.00): Die Radio Brocken Podcast-Nacht
23.00 Di./Mi.: **Die Hörspielnacht**

HITRADIO RTL

SACHSEN

SAMSTAG
6.00 Die Hitradio RTL 80er Wochenenden Mit Axel Metz
13.00 Die Hitradio RTL 80er Wochenenden Mit Daniel Pavel oder Lydia Ernst
19.00 Die 80er Party am Wochenende
23.00 Die Hitradio RTL 80er Wochenenden

SONNTAG
7.00 Die Hitradio RTL 80er Wochenenden Mit Ariane Fiedler oder Daniel Pavel
13.00 Die Hitradio RTL 80er Wochenenden Mit Stephan Bodinus
19.00 Die Hitradio RTL 80er Wochenenden
0.00 80er, 90er, 100% Sachsensound

MONTAG–FREITAG
5.00 Die Hitradio RTL Morningshow Mit Uwe Fischer und Katja Möckel
10.00 Der Hitradio RTL Musikvormittag Mit Ariane Fiedler
14.00 Die Hitradio RTL Feierabendshow Mit Mirko Jacob und Claudia Heidler
19.00 80er, 90er, 100% Sachsensound FR: 19.00 Die Sendung ohne Namen 23.00 Die Hitradio RTL 80er Wochenenden

RADIO PSR

SAMSTAG
7.00 Die RADIO PSR Samstagsshow mit Jenny
12.00 #neuehits mit Peggy
14.00 RADIO PSR am Samstag mit Timon
20.00 Die barba radio Show bei RADIO PSR

SONNTAG
8.00 RADIO PSR am Sonntag Abwechslungsreiche Musik, ganz viel Spaß und tolle Veranstaltungstipps für die ganze Familie
18.00 Themen, die Sachsen bewegen Friederike Ursprung und Daniel Heinze beleuchten die wichtigsten Themen der Woche aus christlicher Perspektive. Eine Sendung der Kirchen in Sachsen.

MONTAG–FREITAG
5.00 Die RADIO PSR Morningshow mit Rocky, Mandy und Euch!
10.00 RADIO PSR bei der Arbeit mit Karo
15.00 Die Steffen Lukas-Feierabendshow Alles, was Ihr für einen unterhaltsamen Arbeits-Endspurt braucht: Viel Musik, spannende Storys, unterhaltsame Spiele mit tollen Gewinnen und die wichtigsten Infos des Tages.

RADIO SAW

SAMSTAG
6.00 Muckefuck Das Original
12.00 Am Wochenende mit Sport und Events 14.45 Freddys Welt
18.00 Der radio SAW-Superhit-Mix

SONNTAG
6.00 Am Sonntag 6.00 Kirche auf radio SAW 9.00 und 18.00 jeden 2. Sonntag: Sina Peschke trifft Promis
0.00 Partymix

MONTAG–FREITAG
5.00 Muckefuck
10.00 Am Vormittag
15.00 Von drei bis frei! FR: Die Freitagsshow
20.00 Der Abend Die beste Mischung! Die meiste Abwechslung! Superhits für SAW-Land!

MDR SPUTNIK

SAMSTAG
6.00 Deine Lieblingsmusik
8.00 Sputnik läuft
10.00 Sputnik Hyped
14.00 Dein Wochenende
19.00 Firstplay
20.00 Disco
22.00 Club Residents
23.00 Club
0.00 Heimspiel (Wh.)
3.00 Junge Nacht der ARD

SONNTAG
6.00 Deine Lieblingsmusik
10.00 Dein Wochenende
15.00 Popkult
19.00 Sputnik Chill mit...
20.00 Radio mit K
21.00 Deine Lieblingsmusik
22.00 Roboton (Wh.)
23.00 Soundcheck (Wh.)
0.00 Black Beatz
2.00 Rock It (Wh.)
3.00 Junge Nacht der ARD

MONTAG–FREITAG
5.00 Deine Lieblingsmusik
6.00 TAG und WACH
10.00 SPUTNIK läuft
14.00 Homezone
18.00 Dein Abend FR: Heimspiel (19.00)
20.00 MO: Firstplay DI: Soundcheck MI: Roboton: Eine Stunde Elektro DO: Rock It
21.00 MO/DI: Dein Abend MI: Pride /Deutschland 3000 im Wechsel DO: Dein Abend
22.00 MI: Dein Abend FR: Black Beatz 0.00 Disco
0.00 Junge Nacht der ARD

HR 4

SAMSTAG
6.00 Mein Samstagmorgen in Hessen
10.00 Dieter am Samstag
13.00 hr4 bis fünf
17.00 Die ARD Schlagerparty
20.00 Die ARD Schlagerparty
0.00 Die ARD Schlagernacht

SONNTAG
6.00 Mein Sonntagmorgen in Hessen 7.40 Übrigens...
10.00 Mein schöner Sonntag
13.00 Wünsch Dir was
14.00 hr4-Oldies
17.00 Die ARD Schlagerhitparade
19.00 hr4 am Sonntagabend
20.00 hr4 – Gute-Laune-Hits nonstop
0.00 Die ARD Schlagernacht

MONTAG–FREITAG
6.00 Mein Morgen in Hessen Mo/Fr: 07.20 Comedy – Der ganz normale Wahnsinn
10.00 Britta am Vormittag
12.00 Britta am Mittag
13.00 Wünsch Dir was
14.00 Am Nachmittag 14.30 hr4 – regional 15.50 Haus und Garten
16.00 Mit hr4 in den Feierabend 16.30 hr4 – regional 17.45 Übrigens...
20.00 hr4 – Musik liegt in der Luft
0.00 Die ARD Schlagernacht

HIT RADIO FFH

SAMSTAG
5.00 Guten Morgen, Hessen!
9.00 Die schöne Samstagsshow
13.00 Hoch die Hände: Samstag
18.00 FFH – Was Geht?!
21.00 FFH Just Party
0.00 FFH Nachtleben

SONNTAG
6.00 Kreuz & Quer
9.00 Silvia am Sonntag – der Talk
12.00 FFH – Dein Mittag
15.00 Dein Sonntag mit Sabine
20.00 Die Du bist im Radio Show
0.00 FFH Nachtleben

MONTAG–FREITAG
5.00 Guten Morgen, Hessen!
10.00 Dein FFH-(Vor-)Mittag
14.00 Echt Evren Mit Evren Gezer und Marvin Ulrich
18.00 FFH JETZT
20.00 Dein FFH-Abend
0.00 FFH Nachtleben

ANT. BAYERN

SAMSTAG
6.00 Stefan-Meixner-Show
12.00 Schönes Wochenende
17.00 Top 40
20.00 In The Mix
0.00 Hitnacht

SONNTAG
6.00 Servus Sonntag!
9.00 Sonntagsfrühstück
12.00 Schönes Wochenende
18.00 Am Abend
0.00 Hitnacht

MONTAG–FREITAG
5.00 Guten Morgen Bayern
9.00 Bei der Arbeit
12.00 Bei der Arbeit
15.00 Am Nachmittag
19.00 Am Abend
0.00 Hitnacht

O

TV-SENDER

Anschriften · Telefon/Fax · Internet

E-Mail-Adressen finden Sie auch unter www.hoerzu.de

3SAT Postfach 4040, 55100 Mainz, **Tel.** 06131-70 12 16 1 **Fax** 06131-70 12 17 0 **Internet** www.3sat.de, **E-Mail:** info@3sat.de

ANIXE Theatinerstraße 11, 80333 München, **Tel.** 0621-490 91 160 **Internet** www.anixehd.tv

ARD Postfach 20 06 65, 80006 München, **Tel.** 089-55 89 440 **Hotline:** 0331-58569606 (digitale Sender) **Fax** 089-59 00 24 070 **E-Mail:** info@daserste.de **Internet** www.daserste.de

ARD-ALPHA Rundfunkplatz 1, 80300 München, **Tel.** 089 - 59 00 25078 **Fax** 089 - 5900 - 27 37 **Internet** www.br.de/fernsehen/ard-alpha

ARTE 4, quai du Chanoine Winterer BP 20035, F-67080 Strasbourg Cedex **Hotline** 01805-002 488 **Internet** www.arte.tv/de

BAYERISCHES FERNSEHEN Rundfunkplatz 1, 80300 München, **Tel.** 089 / 59 00 25078 **Fax** 089 / 5900 - 2 77 37 **Internet** www.br.de

BIBEL TV Wandalenweg 26, 20097 Hamburg, **Tel.** 040 - 44 50 66 - 0 **Fax** 040 - 44 50 66 - 18 **Internet** www.bibeltv.de

COMEDY CENTRAL Boxhagener Str. 80, 10245 Berlin, **Tel.** 030-700 10 00

DISNEY CHANNEL GERMANY Lilly-Palmer-Str. 2, 80636 München, **Tel.** 089-99340-0 **Fax** 089-99690-599 **Internet** http://disneychannel.de/

DMAX Sternstr. 5, 80538 München, **Tel.** 0089-20 60 99 100 **Internet** www.dmax.de

EUROSPORT Sternstraße 5, 80538 München, **Tel.** 089-62 82 45 04 **Internet** www.eurosport.de

FRANKEN TV Südwestpark 73, 90449 Nürnberg, **Tel.** 0911-9 67 96 0 **Fax** 0911-9 67 96 11 **Internet** www.franken-tv.de

HR-FERNSEHEN Bertramstraße 8, 60320 Frankfurt/Main, **Tel.** 069-15 55 111 **Fax** 069-15 55 155 **Internet** www.hr-online.de

HH 1 Rothenbaumchaussee 80, 20148 Hamburg, **Tel.** 040-41 44 24 00 **Fax** 040-41 442 567 **Internet** www.hamburg1.de

HSE 24 Münchener Straße 101 h, 85737 Ismaning, **Tel.** 0800 234 14 74 **Internet** www.hse24.de

KABEL DEUTSCHLAND GmbH Kundenservice, 99116 Erfurt, **Tel.** 0800-27 87 000 **Internet** www.KabelDeutschland.de

KABEL EINS Medienallee 7, 85774 Unterföhring, **E-Mail** zuschauerservice@kabeleins.de **Internet** www.kabeleins.de

KI.KA 99094 Erfurt, Gothaer Straße 36, **Tel.** 0180-215 15 14 **Fax** 0180-215 15 16 **Internet** www.kika.de

MDR Kantstraße 71-73, 04360 Leipzig, **Tel.** 0341-300 96 96 **Fax** 0341-300 65 37 **Internet** www.mdr.de

MÜNCHEN LIVE TV Marcel-Breuer-Str. 18-20, 80807 München, **Tel.** 089-41 20 07 70 0 **Fax** 089-41 20 07 70 7 **Internet** www.muenchen-tv.de

NDR Rothenbaumchaussee 132, 20149 Hamburg, **Tel.** 040-41 56 0 **Fax** 040-44 76 02 **Internet** www.ndr.de

NICK Boxhagener Str. 80, 10245 Berlin, **Tel.** 030 700 10 00 **Internet** www.nick.de

NRW.TV Kaistr. 3, 40221 Düsseldorf, **Tel.** 0211-95700 500 **Fax** 0211-95700 500 **Internet** www.nrw.tv

N-TV Picassoplatz 1, 50679 Köln, **Tel.** 01805-76 54 76 **Fax** 01805-183 183 **Internet** www.n-tv.de

ORF (ÖSTERREICH) Würzburggasse 30, A-1136 Wien, **Tel.** 00431-8 70 70 30 **Fax** 00431-8 70 70 330 **Internet** www.orf.at

PHOENIX Langer Grabenweg 45–47, 53175 Bonn, **Tel.** 0221 56789 600 **Internet** www.phoenix.de

PRO SIEBEN Medienallee 7, 85774 Unterföhring, **E-Mail** zuschauerservice@prosieben.de **Internet** www.prosieben.de

PRO SIEBEN MAXX Medienallee 7, 85774 Unterföhring **E-Mail** zuschauerservice@prosiebenmaxx.de **Internet** www.prosiebenmaxx.de

QVC Postfach 10 19 69, 44719 Bochum, **Tel.** 0800-293 33 33 **Internet** www.qvc.de

RADIO BREMEN (RB) Diepenau 10, 28195 Bremen, **Tel.** 0421-24 64 20 41 **Fax** 0421-24 64 20 39 **Internet** www.radiobremen.de

RBB Marlene-Dietrich-Allee 20, 14482 Potsdam, **Tel.** 0331-97 99 3 21 71 **Fax** 0331-97 99 3 21 79 **Internet** www.rbb-online.de

RIC (YFE AG) Türkenstr. 87, 80799 München, **Tel.** 089-99 72 71 0 **Internet** www.rictv.de

RTL Picassoplatz 1, 50679 Köln, **Tel.** 0221-46 70 85 58 **Internet** www.rtl.de

RTL ZWEI Lil-Dagover-Ring 1, 82031 Grünwald, **Internet** www.rtl2.de Zuschauerservice@rtl2.de

SAT.1 Medienallee 7, 85774 Unterföhring, **E-Mail** zuschauerservice@sat1.de **Internet** www.sat1.de

SAT.1 GOLD Medienallee 7, 85774 Unterföhring **E-Mail** zuschauerservice@sat1gold.de **Internet** www.sat1gold.de

SAARLÄNDISCHER RUNDFUNK (SR) 66100 Saarbrücken, **Tel.** 0681-60 21 313 **Fax** 0681-60 23 8 74 **Internet** www.sr-online.de

SERVUS TV Oberst Lepperdinger Straße 11-15, A-5071 Wals-Siezenheim **Tel.** + 43 662 84 22 44 **Internet** www.servustv.com

SIXX Medienallee 7, 85774 Unterföhring, **E-Mail** zuschauerservice@sixx.de **Internet** www.sixx.de

SKY Medienallee 26, 85774 Unterföhring, **Tel.** 089 997 279 00 **Internet** www.sky.de

SPORT 1 Münchner Straße 101 g, 85737 Ismaning, **Tel.** 089-96 066 0 **Fax** 089-960 66 10 09 **Internet** www.sport1.de

SRF (SCHWEIZ) Fernsehstraße 1-4, CH- 8052 Zürich, **Tel.** + 41 848 80 80 80 **Internet** www.srf.ch

SWR Hans-Bredow-Straße, 76530 Baden-Baden, **Tel.** 07221-92 92 05 00 **Fax** 07221-92 92 6 303 **Internet** www.swr.de

SUPER RTL Picassoplatz 1, 50679 Köln, **Tel.** 0221-46 70 85 58 **Fax** 0221-45 65 10 19 **Internet** www.super-rtl.de

TELE 5 Sternstr. 5, 80538 München, **Tel.** 089-20 60 99 100 **E-Mail** zuschauerredaktion@tele5.de, **Internet** www.tele5.de

TV5 MONDE Deutschland-Österreich, Postfach 30, A-1042 Wien **Tel.** 0043-192 03 **661** **Internet** www.europe.tv5monde.com/de

TV.BERLIN Karl-Heinrich-Ulrichs-Straße 11, 10787 Berlin, **Tel.** 030-89 64 31 27 **E-Mail** redaktion@tvb.de **Internet** www.tvb.de

VOX Picassoplatz 1, 50679 Köln, **Tel.** 0221-46 70 89 89 **Fax** 0221-95 34 37 5 **Internet** www.vox.de

WELT Zimmerstr. 50, 10888 Berlin, **Internet** www.welt.de **E-Mail:** tv@welt.de

WDR Fernsehen 50660 Köln, **Tel.** 0221-56 78 99 99 **Internet** www.wdr.de

ZDF 55100 Mainz, **Hotline** 06131-70 12 16 1 (auch digitale Sender) **Fax** 06131-70 12 17 0 **Internet** www.zdf.de

Achtung: Anrufe bei den Telefonhotlines sind kostenpflichtig!

Die 19-seitige Liste „Radiosender, Adressen & Frequenzen" können Sie bestellen bei: Redaktion HÖRZU, Leserdienst, Kennwort „Radio". FUNKE Programmzeitschriften GmbH, Großer Burstah 18–32, 20457 Hamburg. Bitte legen Sie einen adressierten, mit 1,60 € frankierten DIN A5 Umschlag bei. Die Liste steht auch unter der Internet-Adresse www.hoerzu.de als pdf-Datei zum Herunterladen bereit.