HÖRZU
RADIO AKTUELL
NR. 14/2024 | IHR RUNDFUNK-PROGRAMM VOM **6. – 12. APRIL** | WWW.HOERZU.DE

MÜNCHEN FOTO: ANDREJ GRILC

LIVE-KONZERT

Multitalent

Aris Alexander Blettenberg
Pianist, Dirigent, Komponist und Arrangeur – Aris Alexander Blettenberg (Foto) ist das alles. Der aus dem Ruhrgebiet stammende Deutsch-Grieche hat in München studiert und die Vielseitigkeit zu seinem Markenzeichen gemacht. Auszeichnungen in allen Sparten geben ihm Recht. Beim Studiokonzert hat er Carte blanche, sich mit all seinen Facetten zu präsentieren, unter anderem mit eigenen Kompositionen.
DI 20.05 **BR-Klassik**

UNSERE PODCAST-TIPPS

Neu!

SEXUALITÄT Hajo Schumacher und Therapeutin Katrin Hinrichs sprechen offen über Lust & Liebe. abendblatt.de/podcast

BESSER LEBEN TV-Experte Prof. Ingo Froböse verrät, wie man in jedem Alter fit & gesund bleibt. hoerzu.de/podcast

Auf Plattformen wie Spotify, Apple Podcasts u.a.

HÖHEPUNKTE DER WOCHE

ARD RADIOFEATURE
Tödliches Schweigen
Doku über deutsches und französisches Versagen beim Völkermord in Ruanda
SA 13.05 **Bayern 2**

HOMMAGE
Der Bariton Walter Berry
Erinnerung an den österreichischen Opernsänger zum 95. Geburtstag
MO 19.05 **BR-Klassik**

KONZERT
Number One Hits
Jonathan Darlington führt Werke von Prokofjew und Tschaikowski auf.
MI 20.05 **BR-Klassik**

SA

Tagestipps

POLITIK 13.05 BAYERN 2

Der Bericht wirft die Frage nach dem deutschen Versagen beim Völkermord in Ruanda auf

Tödliches Schweigen

ARD RADIOFEATURE Extremistische Hutu ermordeten 1994 innerhalb von nur 100 Tagen über 800 000 Menschen. Tutsi und gemäßigte Hutu wurden abgeschlachtet. Dass dieser Völkermord geplant war, ist heute erwiesen. Auch die deutsche Botschaft in Kigali hatte Kenntnisse über Massaker. Das belegen Akten des Auswärtigen Amtes. Doch Deutschland schwieg. War es ein bewusstes Wegschauen oder eine falsche Einschätzung der Lage? **55 Min.**

EUROPA 11.05 DEUTSCHLANDFUNK

Helsinki underground

FEATURE Das Bewusstsein für Bedrohung sieht man in Finnland unter der Erde. Im Granitfelsen unter der Hauptstadt gibt es Straßen, Sportstätten (Foto), Bestattungsflächen, Rechenzentren. Im Notfall wird daraus Schutzraum. **55 Min.**

KRIMI 20.05 BAYERN 2

Der illustre Klient

LITERATURBEARBEITUNG Die junge Violett ist fest entschlossen, Baron von Gruner zu heiraten. Dieser aber hat nicht nur seine erste Frau auf dem Gewissen. Sherlock Holmes (Peter Pasetti) will die Wahrheit ans Licht bringen. – Nach Arthur Conan Doyle. **55 Min.**

WELTMUSIK 23.05 BR-KLASSIK

„Il Bacio“

MAGAZIN Das Album „Il Bacio“ markiert die erneute Kollaboration zwischen den Musikern Monica Pinto und Salvio Vassallo (Foto). Zusammen kombinieren die beiden Elemente traditioneller Musik Kampaniens mit zeitgenössischen Einflüssen. **55 Min.**

ARD-NACHTKONZERT

0.03 **Schostakowitsch** Ballett-Suite Nr. 1 op. 85a; hr-Sinfonieorchester, Ltg.: Dmitrij Kitajenko **Rihm** Mehrere kurze Walzer; Klavierduo Grau-Schumacher **Berlioz** „Rob Roy“, Ouvertüre; hr-Sinfonieorchester, Ltg.: Hugh Wolff **Graupner** „Fahre auf in die Höhe, und werffet eure Netze“; Klaus Mertens, Bass; Accademia Daniel, Ltg.: Shalev Ad-El **Dohnányi** Violinkonzert Nr. 1; Ulf Wallin, Violine; hr-Sinfonieorchester, Ltg.: Alun Francis
2.03 **Poulenc** „Les animaux modèles“ **Schubert** Sonate a-Moll D 821 **Byrd** „Infelix ego“ **W.A. Mozart** Klavierquartett g-Moll KV 478 **C. Nielsen** Sinfonie Nr. 1 g-Moll 4.03 Werke von Lalo, Czerny, Ravel 5.03 **R. Schumann** Romanze op. 94/2 **Händel** „Saul“, Suite **Chopin** Ballade f-Moll op. 52 **Mendelssohn** Streichersinfonie Nr. 2 D-Dur **Farrenc** Sonate A-Dur, Allegro op. 39 **Hummel** Septett C-Dur, Finale op. 114

Podcast · Mehrkanalton · Für Kinder · Hörspiel

6. APRIL

HÖRZU

BAYERN 1

6.05 Bayern 1 am Samstagvormittag Mit Melitta Varlam 7.15 Held der Woche 10.40 **Clever kochen** Mit Alexander Herrmann **11.05** Bayern 1 am Samstag **12.05 Bayern 1 am Samstag** 13.30 Sport aktuell 14.30 Sport aktuell **15.05 Heute im Stadion** Mit Uwe Erdelt **18.05 Am Abend** 18.30 Sport aktuell **20.05** Am Abend **22.05** Die lange Bayern 1 Disconacht **0.03** Zum Programmschluss **0.07** Die lange Bayern 1 Disconacht **4.05 Die Nacht auf Bayern 1**

BAYERN 3

5.00 Am Morgen Gut gelaunt ins Wochenende 5.00 Nachrichten 6.00 Nachrichten 7.00 Nachrichten 8.00 Nachrichten **9.00 Die Samstags-Crasher** Mit Stefan Kreutzer, Sebastian Schaffstein 9.00 Nachrichten 10.00 Nachrichten 11.00 Nachrichten **12.00 Alle Hits von heute – am Wochenende** Alles, was Bayern Spaß macht! 12.00 Nachrichten 13.00 Nachrichten 14.00 Nachrichten 15.00 Nachrichten **16.00 Alle Hits von heute – am Wochenende** Alles, was Bayern Spaß macht! 16.00 Nachrichten 17.00 Nachrichten 18.00 Nachrichten 19.00 Nachrichten **20.00 Party-Hitmix** Die besten Party-Hits – gemixt von den Bayern 3 DJs Moderation: Michael Medla 20.00 Nachrichten 21.00 Nachrichten 21.58 Auf ein Wort 22.00 Nachrichten 23.00 Nachrichten **0.00 Party-Hitmix** Mit den besten Party-Hits rein ins Wochenende Mit Maida Besirevic 0.00 Nachrichten 1.00 Nachrichten **2.00 Die Nacht**

BR24

5.58 Impressum **6.00** Infoblock **6.08** BR24 Bayern **6.20** BR24 Hintergrund **6.25** BR24 Kultur **6.30** Infoblock **6.38** BR24 Wirtschaft **6.50** BR24 Hintergrund **6.55 BR24 Sport**

BAYERN 2

5.03 Bayern 2-Playlist **5.57** Gedanken zur Osterzeit **6.05** Rucksackradio **8.05** Bayerisches Feuilleton **9.05** Bayern 2 am Samstagvormittag **12.05 Zeit für Bayern** Menschen und Geschichten aus Bayern **13.05 ARD radiofeature** Tödliches Schweigen. Doku über deutsches und französisches Versagen beim Völkermord in Ruanda **14.05** Bayern 2 Salon **15.05 Radiospitzen** Mod.: Tobias Ruhland **16.05 Eins zu Eins. Der Talk** Eine Stunde, zwei Menschen. Im Gespräch unter vier Augen, hör- und miterlebbar für alle Menschen auf Bayern2 und als Podcast. Zu hören gibt es Berichte über mit Ereignissen gefüllte Biografien, ungewöhnliche Berufe, spannende wie überraschende Einsichten und unerwartete große Erfolge. **17.05** Der politische Podcast **18.05 Radiomikro** Für Kinder jeden Alters **18.53** Betthupferl **19.05** Zündfunk **20.05** Hörspiel **„Der illustre Klient“** Von Michael Hardwick Nach Arthur Conan Doyle. „Ein Verbrechen aufzuklären ist wichtig, aber eines zu verhüten, ist noch wichtiger“, sagt Sir James zu Sherlock Holmes und bittet ihn um Hilfe bei einem Fall. Violett, ein schönes, junges Mädchen aus bestem Hause, ist fest entschlossen, Baron von Gruner zu heiraten. Dieser aber ist ein gefährlicher Mann, der unter anderen auch seine erste Frau auf dem Gewissen hat. Es ist jedoch schwer, ihm etwas nachzuweisen, und Violett tut alle Gerüchte um das dunkle Vorleben ihres Verlobten als Intrigenspiele ab. Durch ein geschickt eingefädeltes Manöver gelingt es Sherlock Holmes aber, die Wahrheit über Baron von Gruner ans Licht zu bringen und Violett von ihrer Verliebtheit zu kurieren. Sir Arthur Conan Doyle (1859-1930), britischer Arzt und Schriftsteller. Zahlreiche Detektivgeschichten mit Sherlock Holmes und Dr. Watson. **21.05 Radioreisen** Geschichten von unterwegs **22.05 Radiospitzen** Kabarett und Comedy aus Bayern. Moderation: Tobias Ruhland **23.05** Nachtmix **0.03 Radiojazznacht**

BR-KLASSIK

6.05 Auftakt Vivaldi Violinkonzert A-Dur, Allegro R 353 **Goltermann** Sinfonie a-Moll, Sostenuto op. 20 **Zimmer** „Pirates of the Caribbean“, Jack Sparrow **W.A. Mozart** Sinfonie g-Moll, Allegro assai KV 550 **Brahms** Sonate Es-Dur, Allegro appassionato op. 120 **Debussy** „La mer“, Jeux de vagues **Rathgeber** Konzert D-Dur op. 6/14 **Smetana** „Die verkaufte Braut“, Tanz der Komödianten **Wagner** „Lohengrin“, Vorspiel aus dem 3. Akt **Heinichen** Konzert G-Dur **Tschaikowski** Streicherserenade C-Dur, Pezzo in forma di Sonatin op. 48 **Albéniz** „Aragon“ op. 47/6 **Händel** „Almira“, Suite **Françaix** „Le Gay Paris“ **Anonymus** Battaglia **Witt** Sinfonie Nr. 6 a-Moll, Finale **8.05 Piazza** 8.30 CD-Tipp 8.57 Werbung 9.30 Kulturszene 10.30 Zoom – Musikgeschichte, und was sonst geschah **11.05** Meine Musik **12.00** Nachrichten **12.05 Divertimento Rosen** „Wenn du einmal dein Herz verschenkst“, Thema; Ltg.: Gerd Jahnen **Abraham** „Viktoria und ihr Husar“, Melodienfolge; Ltg.: Bert Grund; „Ball im Savoy“, Lied der Madelaine aus dem 2. Akt; Ltg.: János Gyulai Gaál **Benatzky** „Ich hab eine tiefe Sehnsucht in mir“; Ernst August Quelle, Klavier; Ltg.: Werner Schmidt-Boelcke; „Melodien von Ralph Benatzky“; Ltg.: Reto Parolari **Waxman** „Sunset Boulevard“, Suite; Ltg.: Frank Strobel **Stolz** „Zwei Herzen im Dreivierteltakt“ op. 548; Ltg.: Charles Gerhardt; „Ungeküsst sollst du nicht schlafen geh'n“, Thema; Ltg.: Ernst Theis **Translateur** „Wiener Praterleben“; Ltg.: Willy Mattes **13.00** Nachrichten **13.05 Cantabile Debussy** „Salut printemps“; Christiane Karg, Sopran; Gerold Huber, Klavier; Ltg.: Howard Arman **Youmans** „Hallelujah“; Ltg.: Gustav Sjökvist **Spohr** „Die Frühlingszeit“; „Frühlingsgedanken“; Ltg.: Hans-Christoph Rademann **Mendelssohn** „Sechs Lieder im Freien zu singen“ op. 59; Ltg.: Rupert Huber **J. Haydn** „Die Jahreszeiten“, Der Frühling; Marlis Petersen, Sopran; Andrew Staples, Tenor; Florian Boesch, Bassbariton; Symphonieorchester des Bayerischen Rundfunks, Ltg.: Simon Rattle **14.05 KlassikPlus – Musikfeature** „Für die Ewigkeit, immer so wie heut!“ 150 Jahre „Fledermaus“ Von Stefan Frey. Am 5. April feiert „Die Fledermaus“ ihren 150. Geburtstag. Die Sendung würdigt Johann Strauss' (Abb.) Partitur, die mit ihrem Wortwitz und grandiosen Melodien als Höhepunkt der Goldenen Operettenära gilt. **15.05 On stage** Junge Interpreten **R. Schumann** Klavierquintett Es-Dur op. 44 **Brahms** Klavierquintett f-Moll op. 34; Danae Dörken, Klavier; Goldmund Quartett (Aufnahme vom 16. März 2023 in der ehemaligen Synagoge Fellheim) **17.00** Nachrichten **17.05 Do Re Mikro** Frau Krüger – Das Geisterschiff **18.00** Nachrichten **18.05 Jazz und mehr** Die Verfemten. Mit Musik von Benny Goodman, Ursula Mamlok, Pavel Haas, Erwin Schulhoff, Coco Schumann, Friedrich Hollaender u.a. Moderation: Roland Spiegel **19.00** Nachrichten **19.05 Georg Friedrich Händel: „Jephtha“** Oratorium in drei Akten Mit Allan Clayton (Jephtha), Jennifer France (Iphis), Alice Coote (Storgè), Cameron Shahbazi (Hamor), Brindley Sherratt (Zebul), Kaelan O'Sullivan (Engel), Royal Opera Chorus, Orchestra of the Royal Opera House, Laurence Cummings (Leitung). (Aufnahme vom 24. November 2023 im Royal Opera House, Covent Garden, London) **22.00** Nachrichten **22.05 Forum Alte Musik** „La guitarre royalle“ – Gitarrenmusik von Francesco Corbetta. Mitwirkende: I Bassifondi **23.00** Nachrichten **23.05 Musik der Welt** Basar – Aktuelles aus der Szene. Von und mit Susanne Schmerda / „Dialog der Kulturen – Aktuelle Projekte des Goethe-Instituts“. Past Present – Musikszene Bulgarien. Vorgestellt von Uta Sailer. Das Album markiert die erneute Kollaboration zwischen Monica Pinto und Salvio Vassallo. Das Duo verwebt Elemente traditioneller Musik Kampaniens in ihren Kompositionen mit elektronischen Sounds und konstruierten Klangfarben. **0.00** Nachrichten **0.03 Das ARD-Nachtkonzert**

SWR 2

6.03 Musik am Morgen Werke von Hensel u.a. 6.45 Zeitwort **7.07** Musik am Morgen **7.57** Wort zum Tag **8.07** Journal **8.30 Wissen** Neue Aufrüstung (2/3) – Wie die Bundeswehr sich für den Ernstfall wappnet **9.05** Musikstunde **10.05** Musikstück der Woche **10.30** Treffpunkt Klassik extra **12.15** Geld, Markt, Meinung **12.40** Journal **13.05** Mittagskonzert **14.05** Am Samstagnachmittag **17.05** Zeitgenossen **17.50** Jazz vor Sechs **18.30** Interview der Woche **18.40** Kultur weltweit **19.04 Hörspiel** „Wenn alte Damen schießen“ Von Sabine Grimkowski **20.03 Abendkonzert** Internationales Festival Heidelberger Frühling **Folklore** Kugikly für Violine und Panflöten **Wyschnegradsky** Streichquartett Nr. 2 op. 18 **Folklore** Cucusor cu pana sura **Schnittke** Sonate für Violoncello und Klavier Nr. 1 **Schubert** Nr. 3 aus den 5 Menuetten und Trios für Streichquartett D 89 **Ysaÿe** Exil! op. 25 „Poème symphonique“ für hohe Streicher **Panufnik** Konzert für Violine und Streicher (1971) **Retinsky** „Die Konturen der Verlorenen“ für Streichensemble, Cembalo und Stimmen (Konzert vom 18. März 2024 in der Aula der Neuen Universität Heidelberg) **22.03** Jazztime **23.03** Hörspiel **„Kuno Kohns Capriccio“** Von Hermann Kretzschmar Anschl.: Musik von Hermann Kretzschmar **2.03 ARD-Nachtkonzert**

SWR 1

5.00 Guten Morgen 5.57 Anstöße

Baden-Württemberg
9.00 Bloß kein Stress

Rheinland-Pfalz
9.00 Der Vormittag

13.00 Arbeitsplatz **14.00** Stadion

Baden-Württemberg
18.00 SWR1 B-W

Rheinland-Pfalz
18.00 Night Fever

Baden-Württemberg
20.00 Disco

0.00 Die Nacht

RADIOPROGRAMM

ÖSTERREICH 1

6.05 Guten Morgen **7.00** Morgenjournal **7.33** Guten Morgen **7.55 Schon gehört? – Die Ö1 Club-Sendung** Aktuelle Veranstaltungen und Angebote der Ö1 Kulturpartner **8.00** Journal um acht **8.15** Pasticcio **8.55** rein-gehört **9.05 Hörbilder** Ornella Fiorini: Cantautrice und Fußpflegerin **10.05** Klassik-Treffpunkt **11.35** Schon gehört? – Die Ö1 Club-Sendung. Aktuelle Veranstaltungen und Angebote der Ö1 Kulturpartner **11.40** help – das Ö1 Konsumentenmagazin **12.00** Mittagsjournal **13.00** Le week-end **14.00** Hörspiel **„Medea“** Von Helmut Peschina Nach Euripides Mit Sylvia Rohrer, Roland Koch, Elisabeth Orth, Alexandra Henkel, Paul Wolff-Plottegg, Martin Schwab, Joseph Lorenz, Markus Meyer **15.05 Apropos Klassik** Theodor Guschlbauer wird 85. Eine Geburtstagssendung für den international gefragten Wiener Dirigenten **17.05 Diagonal stellt vor** Das Magazin zum Monatsanfang **19.05** Contra – Kabarett und Comedy Thomas Maurer fragt Kafka: „Wie kommt man auf so was?“ **19.30** Oper **Amilcare Ponchielli: „La Gioconda“** Mit Anna Netrebko, Jonas Kaufmann, Tareq Nazmi, Eve-Maud Hubeaux, Luca Salsi, Agnieszka Rehlis, Chor und Orchester der Accademia Nazionale di Sanata Cecilia, Antonio Pappano (Leitung) **22.45 Die Ö1 Jazznacht** Neuigkeiten aus der Welt des Jazz **23.03** Die Ö1 Jazznacht **0.05** Die Ö1 Jazznacht **3.03 Die Ö1 Jazznacht**

SWR 3

6.00 FIT **9.00** Now **13.00** Push **16.00** EASY **19.00 PLAYLIST** 19.00 **Nachrichten** Was passiert im Südwesten, was beschäftigt die Menschen im Land? Das Neueste aus der Region, aus Deutschland und der Welt. Aktuelle Informationen über das nationale und internationale Geschehen in Politik, Gesellschaft und Kultur, Sport und Unterhaltung bringen die Menschen im Südwesten Deutschlands auf dem neuesten Stand. **0.00 SWR3 Luna**

RADIO SRF KULTUR

8.30 Filmpodcast: Kino im Kopf **9.08** International **10.03** Musikmagazin **11.03** Musik für einen Gast **12.40** Wissenschaftsmagazin **13.00** Klassik light **14.00** Diskothek **16.03 CH-Musik** Schweiz-Brasilianische Violinsonaten aus dem 20. Jahrhundert **Schoeck** Violinsonate D-Dur op. 16, 3. Allegro con spirito; Renato Wiedemann, Violine; Marija Bokor, Klavier **Villa-Lobos** Violinsonate Nr. 1. Sonate-Fantaisie „Désespérance“; Renato Wiedemann, Violine; Marija Bokor, Klavier **Widmer** Sonatine op. 48; Renato Wiedemann, Violine; Marija Bokor, Klavier **R. Strauss** Duett-Concertino für Klarinette, Fagott, Streichorchester und Harfe F-Dur; Corrado Giuffredi, Klarinette; Alberto Biano, Fagott; Orchestra della Svizzera Italiana, Ltg.: Markus Poschner **17.06** Jazz Classics **18.30** Samstagsrundschau **19.00** Echo der Zeit **19.25** Klangfenster **20.00** Hörspiel **„So fern vom Leben“** Von Ulrich Bassenge Mit Santiago Ziesmer (Nietzsche), Mona Petri (Lou von Salomé), Benedikt Greiner (Paul Rée), Doris Wolters (Malwida von Meysenburg), Dirk Glodde (Richard Wagner, Hauptmann, Bote), Anette Herbst (Cosima Wagner), Jodoc Seidel (Doktor), Barbara Falter (Paul Deussen, Rosalie Nielssen) u. a. Regie: Johannes Mayr (Produktion: SRF 2014) **21.00 Musik unserer Zeit** Ariditi-Werkstatt an der Zürcher Hochschule der Künste **22.05** Notturno **0.06 Notturno**

HR 2

6.00 Musik am Morgen Werke von Schubert, Gluck, Sibelius, Mozart, Saint-Saëns, Wagner, Kuhlau, Mendelssohn, Rameau, Chausson, J.S. Bach, Wirén, Brahms, Schumann, Beethoven, Weber, Kim, Haydn, Grieg, Corrette 6.30 Zuspruch **9.30** hr2-kultur – kompakt **10.00** Treffpunkt hr-Sinfonieorchester **12.00** Hörbuchzeit **13.00 Hörbar** Eine bunte Mischung mit Musik aus aller Welt erwartet die Hörer. **14.00 Archivschätze** Das Beste aus (fast) 100 Jahren Radio **15.00 Musikland Hessen** Aktuelle Berichte, Konzertmitschnitte und Hintergründe aus dem hessischen Musikleben. **18.00** Literaturland Hessen **19.00** Live Jazz **20.00** Oper **Italo Montemezzi: „L'amore dei tre re“** Mit Chiara Isotton (Fiora), Evgeny Stavinsky (Archibaldo), Roman Burdenko (Manfredo), Giorgio Berrugi (Avito), Giorgio Misseri (Flaminio), Fan Zhou (Magd), Andrea Tanzillo (Ein Jüngling), Giulia Fieramonte (Ein Kind), Flavia Scarlatti (Eine junge Frau), Marzia Castellini (Eine alte Frau), Chor und Orchester der Scala, Pinchas Steinberg (Leitung) (Aufnahme vom 28. Oktober 2023 aus der Scala, Mailand) Anschl.: Dvořák: Klaviertrio f-Moll op. 65 (Trio Fontenay) Fasch: Ouvertüre G-Dur (Xenia Löffler und Michael Bosch, Oboen / Batzdorfer Hofkapelle) **23.00 The Artist's Corner** Hessen hören 50: Jens Brand – Warten (Geduldet in Ahnatal) **0.00** Nachrichten **0.03 ARD-Nachtkonzert**

SWR 4 BA.-WÜ.

5.57 Morgengedanke **6.00 SWR4 BW am Samstagmorgen** 6.57 Morgengedanke **10.00** Sprechstunde **12.00** SWR4 am Samstag **14.00** Am Wochenende **18.00 SWR4 Schlagerparty** Ab sofort tanzt der gesamte Südwesten gemeinsam jeden Samstag von 18 Uhr bis Mitternacht zur Musik aus dem Radio. Und das machen wir natürlich gemeinsam mit der schönsten Musik und den besten Hits, die wir uns für das Tanz-Parkett nur vorstellen können. **23.00** ARD-Hitnacht **0.00 ARD-Hitnacht**

SWR 4 RH.-PF.

5.57 Morgengruß **6.00 RP am Morgen** 6.57 Morgengruß **10.00 Sprechstunde** Pflanzen **12.00** SWR4 am Samstag **14.00** Am Wochenende **18.00 Schlagerparty** Ab sofort tanzt der gesamte Südwesten gemeinsam jeden Samstag von 18 Uhr bis Mitternacht zur Musik aus dem Radio. **23.00 ARD-Hitnacht** Die ARD Hitnacht ist eine Sendung für Berufstätige, Schlaflose, Menschen, die einfach gern nachts Musik hören oder Frühaufsteher. **0.00 ARD-Hitnacht**

NDR KULTUR

6.00 Der Morgen Mit Franziska von Busse 7.50 Morgenandacht **9.00 Klassik auf Wunsch** Hans-Jürgen Mende präsentiert Ihnen Ihre Musikwünsche und Grüße 10.40 Lauter Lyrik **12.00 Belcanto** Hans-Jürgen Mende präsentiert die schönsten Arien **13.00 Tee mit Warum – Die Philosophie und wir** Philosophie im Gespräch, auf eine Becherlänge Tee: Denise M'Baye und Sebastian Friedrich tauchen tief ein in die Geschichte der Philosophie. **14.00 Der Sonnabend** Mit Friederike Westerhaus **18.00 Musica** Geistliche Musik **19.00** Oper **Giuseppe Verdi: „I vespri siciliani“** Oper in fünf Akten Mit Igor Golovatenko (Guido di Monforte), John Osborn (Arrigo), Erwin Schrott (Giovanni da Procida), Rachel Willis-Sørensen (Herzogin Elena), Simonas Strazdas (Sire di Béthune), Hans-Peter Kammerer (Conte Vaudemont), Szilvia Vörös (Ninetta), Norbert Ernst (Danieli), Ted Black (Tebaldo), Michael Arivony (Roberto), Chor und Orchester der Wiener Staatsoper, Carlo Rizzi (Leitung) (Aufzeichnung vom 13.1.2024 aus der Wiener Staatsoper) **22.00 NDR Kultur Neo** Im Rausch der Klänge Klassik trifft Neo Classical, Weltmusik, Pop, Jazz oder Electronica. Bei NDR Kultur Neo begleiten wir Sie mit einem grenzenlosen Musikmix durch die letzten Stunden des Tages. Vielfältig, handverlesen und kunstvoll collagiert. **0.00** Nachrichten, Wetter **0.03 ARD-Nachtkonzert**

Ö2 SALZBURG

6.00 Guten Morgen Salzburg **9.00** Ihr Samstagvormittag **13.00** Ihr Samstagnachmittag **17.00 Jukebox** Prominente Gäste spielen ihre Lieblingsmusik **18.00 Forchers Zeitmaschine** Hits der 60er, 70er, 80er **20.00 Zugabe – Das Radio Salzburg Livekonzert** Ausgewählte Mitschnitte von Livekonzerten **21.00 Hitpanorama** Musik aus den 60er, 70er, 80er und 90er Jahren **0.00 Musikrevue**

DLF KULTUR

5.05 Aus den Archiven Kampf gegen Krieg. Die Energie einer Besonderen (RIAS 1956) Mit Isabella Kolar **6.05 Studio 9** 6.20 **Wort zum Tage** Vikarin Sabrina Fabian, Berlin, Evangelische Kirche **9.05** Im Gespräch **11.05** Lesart **12.05** Studio 9 **13.05** Breitband **14.05** Rang 1 **14.30 Vollbild** Das Filmmagazin **16.05** Echtzeit **17.05** Studio 9 kompakt **17.30** Tacheles **18.05 Feature** Ausbeutung auf der Autobahn. Trucker aus Osteuropa **19.05** Oper **Hector Berlioz: „La damnation de Faust“** Dramatische Legende in vier Teilen op. 24 Mit Stéphanie d'Oustrac, Stanislas de Barbeyrac, Frédéric Caton, Jean Teitgen, Chœur de Radio France, Orchestre National de France, Cristian Măcelaru (Leitung) (Aufzeichnung vom 21.03.2024, Théâtre des Champs-Elysées, Paris) **21.30 Die besondere Aufnahme Lachenmann** Streichquartett Nr. 1 „Gran Torso“; Streichquartett Nr. 3 „Grido“; Streichquartett Nr. 2 „Reigen seliger Geister“; Quatuor Diotima: Yun-Peng Zhao, Violine; Leo Marillier, Violine; Franck Chevalier, Viola; Pierre Morlet, Violoncello; Produktion: Deutschlandfunk 2022 im Kammermusiksaal des Deutschlandfunk, Köln **23.05** Fazit **0.05** Stunde 1 Labor **1.05** Diskurs **2.05 Klassik – Pop – et cetera** Mit Wolfgang Muthspiel (Jazzgitarrist und Komponist) **3.05 Tonart** Urban

RADIO SRF 1

8.09 Trend **8.35** Die Anderen **9.12** Wetterfrage **9.30** Stiftung Denk an mich **9.45** Die verflixte Gebrauchsanweisung **11.30** Rundschau **12.03** Regional Diagonal **13.00** Zytlupe **14.03** Swissmade **15.03** Swissmade **16.30** Blitzlicht Schweiz **18.00** Echo der Zeit **18.50 Glocken der Heimat** Die Glocken von Schweizer Kirchen läuten um 17.20 Uhr den Sonntag ein. **19.03** Kids im Radio **20.03 Jukebox**

DEUTSCHLANDFUNK

5.05 Milestones – Bluesklassiker **5.35** Presseschau **5.40** Milestones – Bluesklassiker **6.05** Kommentar **6.10** Informationen **9.05 Kalenderblatt** Vor 30 Jahren: Abschuss des Präsidentenflugzeugs in Ruanda löst Völkermord aus **9.10** Wochenendjournal **10.05 Klassik – Pop – et cetera** Mit Wolfgang Muthspiel (Jazzgitarrist und Komponist) **11.05 Gesichter Europas** Helsinki Underground – Das Unterirdische und das Oberirdische. Von Gunnar Köhne. (Produktion: Deuschlandfunk 2023) **12.10** Informationen **13.10** Themen der Woche **13.30** Eine Welt **14.05** Campus und Karriere **15.05** Corso **16.05** Büchermarkt **16.30** Forschung akt. **17.05** Streitkultur **17.30** Kultur heute **18.10** Infos am Abend **18.40** Hintergrund **19.05** Kommentar **19.10** Sport am Samstag **20.05** Hörspiel **„Im Auge des Sturms“** Von Maxi Obexer. Das Kapitol am. 6. Januar 2021. Mit Sabrina Ceesay, Claudius Steffens, Victoria Trauttmansdorff, Hans-Gerd Kilbinger, Glenn Goltz, Enno Kalisch, Friederike Linke, Mi Hae Lee. Regie: Gerrit Booms (Produktion: WDR 2023) Anschl.: Hauptsache Hörspiel – Folge 18. **22.05 Atelier neuer Musik** Revisited Forum neuer Musik 2018 Mit Frank Kämpfer **22.50** Sport aktuell **23.05 Lange Nacht** Fürsorge und Menschenwürde. Eine Lange Nacht vom Wert der unsichtbaren Arbeit **2.05 DLF Radionacht**

ANTENNE BAYERN

6.00 Stefan-Meixner-Show **12.00 Schönes Wochenende** 80er, 90er und dieHits von heute **17.00 Top 40** Der heißeste Hit-Countdown im Freistaat. Djamil Deininger spielt euch eure Lieblingshits der Woche. Was auch immer ihr gerade liked oder euch wünscht, wir packen's in die angesagteste Playliste Bayerns. **20.00** In The Mix: Alle aktuellen Hits & Party-Beats im nonstop DJ-Hitmix **0.00 Hitnacht**

6. APRIL SA

SWR AKTUELL

15.05 Leben **15.30** Das Interview der Woche **16.05** Global **16.30** Geld, Markt, Meinung **17.05** Forum **17.55** Sport **18.05** Aktuell **18.30** mal angenommen **19.05** Kontext **19.15** Radioreport Recht **19.30** SWR Aktuell **20.00** Tagesschau **20.15** Leute **20.45** Sport **21.03** Forum **21.50** Kontext **22.03** Klimazentrale **22.30** Wissen **23.00** ARD-Infonacht **0.00 ARD-Infonacht**

MDR AKTUELL

5.00 Stunden-Programmschema bis Mitternacht 5.01 Nachrichten, Wetterberichte und Verkehrshinweise 5.06 Aktuelle Berichte Hintergründe und Interviews 5.13 Börse in Frankfurt, New York und Tokio 5.15 Kurznachrichten, Wetterberichte und Verkehrshinweise 5.17 Berichte zum Zeitgeschehen mit Service, Tipps und Kultur 5.28 Ausführliches Wetter 5.29 Ausblick auf die kommende halbe Stunde 5.30 Nachrichten, Wetterberichte und Verkehrshinweise 5.36 Aktuelle Berichte mit Presseschau und Meinung 5.40 Sport 5.45 Kurznachrichten, Wetterberichte und Verkehrshinweise 5.47 Aktuelle Berichte und Regionales aus Thüringen, Sachsen, Sachsen-Anhalt 5.58 Wetter 5.59 **Ausblick auf die kommende Stunde**

SWR DASDING

„DASDING – Alles was du willst“

6.00 DasDing Musik Nonstop 6.00 DasDing Nachrichten 7.00 DasDing Nachrichten 8.00 DasDing Nachrichten **9.00 DasDing** 9.00 DasDing Nachrichten **13.00** DasDing **17.00** DasDing **21.00** DasDing Partybash **23.00** DasDing Moestwanted **0.00** DasDing Musik Nonstop **1.00 Die junge Nacht**

SO

Tagestipps

GESELLSCHAFT 8.05 BAYERN 2

Der Feature-Autor machte sich Gedanken über eine unverlierbare Gabe des Menschen: das Singen (Foto: Der Himmelwaerts-Chor unter Miriam Schaefer)

Der Klügere singt

FEATURE Ist das Singen der vielleicht tiefste Ausdruck von Religiosität? Singen macht selbstbewusst, aber auch geselliger, fröhlicher, das Gehirn aktiver, sagen wissenschaftliche Studien. Das Eindrucksvollste aber am Singen könnte sein, dass es den Sprachlosen Worte und den Stimmlosen Stimme gibt, sagt der Geistliche Friedrich Karl Barth, von dem viele Lieder in den aktuellen Gesangbüchern der beiden großen Kirchen stehen. **55 Min.**

HÖRSPIEL 15.05 BAYERN 2

Der Kauf

DRAMA Kann man Glück bauen? Besitzen wir das Eigentum, oder besitzt das Eigentum uns? Diese Fragen stellt Paul Plamper (Foto) in seinem Stück über zwei Paare, die im Kampf um den Kauf einer Traumwohnung zu erbitterten Gegenspielern werden. **115 Min.**

GESELLSCHAFT 18.05 DLF KULTUR

Schwer mobil

FEATURE Rund 15 Prozent aller Kinder und Jugendlichen in Deutschland sind übergewichtig, fast sechs Prozent haben Adipositas. Sport und Bewegung könnten Abhilfe schaffen. Doch es gibt viel zu wenig Angebote – gerade auf dem Land. **25 Min.**

KONZERT 21.05 DEUTSCHLANDFUNK

Monet Quintett

MITSCHNITT Das 6. Raderbergkonzert eröffnete das Ensemble mit dem spätromantischen Bläserquintett von Paul Taffanel. Zu hören war auch die 1997 entstandene Frenglish Suite des Schweizer Komponisten Richard Dubugnon (vom 12.3.). **115 Min.**

ARD-NACHTKONZERT

0.03 **J. F. Fasch** Konzert D-Dur; Les Amis de Philippe, Ltg.: Ludger Rémy **Bozza** Suite F-Dur; Leipziger Hornquartett **Telemann** „Freuet euch des Herrn, ihr Gerechten"; Magdalena Podkoscielna, Sopran; Andreas Post, Tenor; Matthias Vieweg, Ekkehard Abele, Bass; Telemannisches Collegium Michaelstein, Ltg.: Ludger Rémy **Mendelssohn** Streichquartett D-Dur op. 44/1; Leipziger Streichquartett **Künneke** Tänzerische Suite op. 26; Orchester der Staatsoperette Dresden, Ltg.: Ernst Theis 2.03 **J. Haydn** Violinkonzert A-Dur Hob. VIIa/3 **Wilms** Sonate C-Dur op. 31 **Crusell** Concertino B-Dur **Ambrosius** Sonate D-Dur op. 24 **Perry** „The Silent Years" 4.03 **W.A. Mozart** Klavierkonzert A-Dur KV 488 **Carrion** „Ah del rustico pastor" **Vivaldi** Violinkonzert h-Moll R 390 5.03 Werke von Farrenc, Salieri, Dobrzynski, W.A. Mozart, Piazzolla, J.Ch.F. Bach

Podcast · Mehrkanalton · Für Kinder · Hörspiel

7. APRIL

HORZU

BAYERN 1

6.05 Bayern 1 am Sonntagmorgen
7.05 Bayern 1 am Sonntagmorgen
10.05 Katholische Morgenfeier
10.30 Evangelische Morgenfeier
11.05 Bayern 1 am Sonntag
12.00 Zwölfuhrläuten
12.03 Bayern 1 am Sonntag
14.05 Am Sonntag 14.30 Sport aktuell
15.05 Am Sonntag 15.30 Sport aktuell 16.15 Lustig, listig, launig – Die Lallinger! 16.30 Sport aktuell 17.30 Sport aktuell 18.30 Sport aktuell
19.05 Am Abend
20.05 Am Abend
23.05 Die Nacht
0.03 Zum Programmschluss
0.07 Die Nacht

BAYERN 3

5.00 Am Morgen 5.00 Nachrichten 6.00 Nachrichten 6.20 Zum Nachdenken 7.00 Nachrichten 8.00 Nachrichten
9.00 Bayern 3 Family 9.00 Nachrichten 9.05 Die interaktive Mitmachgeschichte 10.00 Nachrichten 11.00 Nachrichten
12.00 Alle Hits von heute – am Wochenende 12.00 Nachrichten
16.00 Alle Hits von heute – am Wochenende 18.00 Nachrichten 19.00 Nachrichten
20.00 Was geht?! Mit Sophie Grund 21.58 Auf ein Wort
0.00 Die Nacht

BR24

15.28 Verkehr
16.05 Das Verbrauchermagazin
16.28 Verkehr
17.05 Der Sport
17.28 Verkehr
17.35 Weltspiegel Podcast
17.58 Verkehr
18.00 Das Aktuelle am Abend
18.15 Der Sport
18.28 Verkehr
19.05 Der Sport
19.28 Verkehr
20.05 Religion und Orientierung
20.28 Verkehr
21.35 Weltspiegel Podcast
21.58 Verkehr
22.00 Das Aktuelle am Abend
22.15 Der Sport
22.28 Verkehr
22.35 Die BR24 Reportage
22.58 Verkehr
23.05 Politik und Hintergrund
23.28 Verkehr
23.35 1 Thema, 3 Köpfe
23.58 Verkehr
0.03 ARD-Infonacht

BAYERN 2

5.03 Bayern 2-Playlist
6.05 Bayern 2-Playlist
6.45 Positionen Religions- und Weltanschauungsgemeinschaften
7.05 Glauben Zweifeln Leben 7.25 Zum Sonntag
8.05 Glauben Zweifeln Leben
9.05 Bayern 2 am Sonntagvormittag
12.05 Bayerisches Feuilleton
13.05 Radioreisen
14.05 Bayern 2 Salon
15.05 Hörspiel
„Der Kauf" Von Paul Plamper Mit Margarita Broich (Johanna), Judith Engel (Maklerin), Stefanie Brummer (Interessentin), Sandra Hüller (Claire), Julian Kamphausen (Interessent), Cristin König (Britta), Peter Kurth (Lutz), Kurt Nieth (Notar), Milan Peschel (Achim), Jan Henrik Stahlberg (Dirk), Sandra Köster (Gymnastikkurs), Vera Kühn (Gymnastikkurs), Tina Pfurr (Gymnastikkurs), Cornelia Wassermann (Gymnastikkurs). Regie: Paul Plamper. (Produktion: WDR/BR/DLF/Schauspiel Köln 2013)
17.05 Weltempfänger
18.05 Radiomikro Für Kinder jeden Alters Auf dem Flohmarkt findet Cordula DAS Geschenk für ihre 10-jährige technikbegeisterte Nichte Emmy: Ein Radio zum Selbst-Zusammenbauen!
19.05 Zündfunk
20.05 ARD radiofeature Tödliches Schweigen. Doku über deutsches und französisches Versagen beim Völkermord in Ruanda. Von Sabine Wachs. Extremistische Hutu ermordeten 1994 innerhalb von nur 100 Tagen über 800 000 Menschen. Tutsi und gemäßigte Hutu wurden abgeschlachtet. Dass dieser Völkermord geplant war, ist heute erwiesen. Auch die deutsche Botschaft in Kigali hatte Kenntnisse über Massaker. Das belegen Akten des Auswärtigen Amtes. Doch Deutschland schwieg. War es ein bewusstes Wegschauen oder eine falsche Einschätzung der Lage?
21.05 Zeit für Bayern
22.00 Nachrichten
22.05 Eins zu Eins Eine Stunde, zwei Menschen
23.05 Nachtmix Egal ob man gerade die Nachtschicht antritt oder auf dem Weg zu einem angesagten Club ist – mit dieser Sendung kommt man mit guter Musik durch die Nacht.
0.03 ARD-Nachtkonzert

BR-KLASSIK

6.05 Auftakt Werke von J. Haydn, Poulenc, Schubert, J.S. Bach, Strozzi, Saint-Saëns, Saint-Georges
7.05 Laudate Dominum
Monteverdi „Laudate Dominum"; Le Nuove Musiche **Händel** „Gloria in excelsis Deo" HWV deest; Emma Kirkby, Sopran; London Baroque **Monteverdi** „Missa da cappella"; Ensemble Vocal Européen de La Chapelle Royale, Ltg.: Philippe Herreweghe
8.05 Die Bach-Kantate Johann Sebastian Bach: „Halt im Gedächtnis Jesum Christ", Kantate am Sonntag Quasimodogeniti BWV 67; Daniel Taylor, Countertenor; Charles Daniels, Tenor; Stephen Varcoe, Bass; Monteverdi Choir; The English Baroque Soloists, Ltg.: John Eliot Gardiner. Anschließend: Telemann: Konzert A-Dur; Emmanuel Pahud, Flöte; Rainer Kussmaul, Violine; Berliner Barock-Solisten, Ltg.: Rainer Kussmaul; Johann Christian Bach: Sinfonia concertante G-Dur; Rachel Brown, Flöte; Anna McDonald, Julia Bishop, Violine; Sebastian Comberti, Violoncello; The Hanover Band, Ltg.: Anthony Halstead
9.05 Das Musikrätsel Kniffliges für Musikliebhaber **Paganini** Sonate A-Dur op. 64/4; Gil Shaham, Violine; Göran Söllscher, Gitarre **Händel** Concerto grosso B-Dur HWV 313; Academy of Ancient Music, Ltg.: Richard Egarr Mit Michael Atzinger
10.05 Sinfonische Matinée
Weber „Oberon", Ouvertüre **Beethoven** Klavierkonzert Nr. 5 Es-Dur; Alfred Brendel, Klavier **Berlioz** „Symphonie fantastique" op. 14; Symphonieorchester des Bayerischen Rundfunks, Ltg.: Colin Davis
12.05 Tafel-Confect
Purcell „Adagio and glittering queen"; Berit Norbakken, Sopran; Barokksolistene Bjarte Eike **Anonymus** Polnischer Hochzeitsmarsch; Les Musiciens de Saint-Julien, Ltg.: François Lazarevitch **Durante** Concerto Nr. 8 A-Dur, Allegro; Accademia dell'Annunciata, Ltg.: Riccardo Doni **Philarmonica** Triosonate Nr. 6 G-Dur; Le Consort. Mit Stefanie Bilmayer-Frank 12.20 CD-Tipp 12.40 **Das Stichwort** „Winchester Troparium" **Anonymus** „Alleluia – Surrexit Domino"; Per-Sonat, Ltg.: Sabine Lutzenberger
13.05 Après-midi
Farrenc Ouvertüre Es-Dur op. 24 **J. Haydn** Sinfonie Nr. 104 D-Dur „Salomon" **Brahms** Violinkonzert D-Dur op. 77; Gil Shaham, Violine; Israel Philharmonic Orchestra, Ltg.: Lahav Shani; Aufnahme vom 6. September 2023 im Konzertsaal Sala Palatului, Bukarest Anschließend: Zum 125. Geburtstag des Pianisten Robert Casadesus
J.S. Bach Französische Suite Nr. 6 E-Dur BWV 817 **Ravel** „Valses nobles et sentimentales"
15.05 Wunsch:Musik
17.05 Do Re Mikro Die Musiksendung für Kinder Ich kann nicht einschlaaaafen ...
18.05 Cinema – Kino für die Ohren
19.05 Konzertabend
Kodály „Tänze aus Galánta"; Ltg.: Patrick Furrer **Lazic** „Klavierkonzert im istrischen Stil" op. 18; Dejan Lazic, Klavier; Ltg.: Ivan Repušic **Schubert** Fünf Tänze; Ltg.: Stefano Ranzani **Devcic** „Istrische Suite"; Ltg.: Ivan Repušic **Bartók** „Ungarische Bilder"; Ltg.: Patrick Furrer **Dvorák** Prager Walzer D-Dur; Ltg.: Jaroslav Opela
21.05 Operetten-Boulevard Mit Stefan Frey
22.05 Geistliche Musik
Vasks „Laudate Dominum"; Latvian Radio Choir; Sinfonietta Riga, Ltg.: Sigvards Klava **Bruckner** Messe Nr. 2 e-Moll; RIAS-Kammerchor; Bläserensemble der Deutschen Kammerphilharmonie Bremen, Ltg.: Hans-Christoph Rademann
23.05 Musik der Welt Fremde Länder, fremde Klänge. Ein Kleid aus Gesang. Das Trio Samaïa aus Frankreich. Von Grit Friedrich. Das aktuelle Album „Traversées" beginnt mit uralten okzitanischen Volksliedern, die aber nie mehrstimmig waren. Doch das Trio Samaïa arrangiert Lieder für drei Stimmen, die einander umtanzen, sich berühren und wieder verlassen, begleitet von Drehleier, Saz und Perkussion. Dazu kommen Gäste an Trompete, Bass und weiteren Instrumenten. Die Musik entwickelt einen sanften Sog, der erahnen lässt, wie intensiv die Musikerinnen an ihrer Liedauswahl, den Arrangements und ihrer Ausspracke feilen, am Ende klingt alles organisch, oft tanzbar.
0.03 Das ARD-Nachtkonzert

SWR 2

6.03 Musik am Morgen Werke von Royer u. a.
7.03 Musik am Morgen
7.55 Lied zum Sonntag
8.03 Kantate
J.S. Bach „Halt im Gedächtnis Jesum Christ" BWV 67 **J.B. Bach** „Du Friedefürst, Herr Jesu Christ" **Stölzel** „Er heißet Friedefürst"
8.30 Wissen Eine Herausforderung – Der demografische Wandel
9.03 Matinee
12.05 Glauben Bagel – Eine jiddische Erfolgsgeschicht
12.30 Mittagskonzert Werke von Beethoven, Howells, J.Ch. Bach, Schütz, Ältere, Vaughan Williams
14.05 „Iesenswert" Feature
15.05 Zur Person
16.05 Alte Musik
17.05 SWR-Bestenliste
18.20 Hörspiel „Die fünf Sekunden des Mahatma Gandhi" Von Walter Erich Schäfer
19.09 Jazz Klangverknüpfungen – Sarah Chakzads Large Ensemble
20.03 Oper
Heinrich Marschner: „Der Vampyr" Große romantische Oper in zwei Akten Mit Nico Wouterse, Iris Kupke, Tobias Haaks, Bastiaan Everink, Jongmin Lim, Irina Marinas, Junho Lee, Hana Lee, Sebastian Haake, Marco Kilian, Michael Seifferth, Werner Pürling Suse, Anne Catherine Wagner, Peter Remboldt, Opernchor und Extrachor des Theaters Koblenz, Staatsorchester Rheinische Philharmonie, Enrico Delamboye (Leitung) (Aufführung vom 24. Juni 2017 im Theater Koblenz)
23.03 Essay Simply The Best – Musikcastingshows zwischen Selbstoptimierungswahn und Demokratainment
0.03 ARD-Nachtkonzert

SWR 1

Baden-Württemberg
10.00 Leute der Woche

Rheinland-Pfalz
10.00 Leute

Baden-Württemberg
12.00 SWR1 B-W

Rheinland-Pfalz
13.00 Der Nachmittag

Baden-Württemberg
16.00 SWR1 B-W

Rheinland-Pfalz
18.00 Die 80er

Baden-Württemberg
20.00 Musik Klub Soul

0.00 Die Nacht

RADIOPROGRAMM

ÖSTERREICH 1

6.05 Guten Morgen
6.55 Zwischenruf
7.05 Lebenskunst
8.00 Journal um acht
8.15 Du holde Kunst
9.05 Gedanken
10.05 Ambiente – von der Kunst des Reisens U. a.: Die Frauen im Karakorum – eine Reise mit der Fotografin Priska Seisenbacher
11.03 Osterfestspiele Salzburg 2024 – Matinee Werke von Berio, Ponchielli, Sabata, Respighi 11.50 Intermezzo – Künstlerinnen und Künstler im Gespräch
13.00 Sonntagsjournal
13.10 gehört.gewusst. Das Ö1 Quiz
14.05 Menschenbilder „Mein Element ist die Luft". Der Olympiasieger und Trainer, Autor und Unternehmer Anton „Toni" Innauer
14.55 Klima. Kunst. Festival
15.05 Apropos Operette
16.00 Ex libris – Bücher, Menschen, Themen
17.00 Journal um fünf
17.10 Spielräume spezial Musician's musician: Stanley Turrentine
17.55 Schon gehört? Tipps für Klein und Groß
18.00 Abendjournal
18.15 Ö1 Hinterzimmer
19.05 Ö1 Hausmusik
19.45 Supernova Werke von Aureliano Cattaneo und Hannah Eisendle Mitwirkende: Patricia Kopatchinskaja (Violine), ORF Radio-Symphonieorchester Wien, Marin Alsop (Leitung) (Aufgenommen am 7. April 2024 im Wiener Konzerthaus)
21.30 Contra – Kabarett und Comedy Thomas Maurer fragt Kafka: „Wie kommt man auf so was?"
21.55 Schon gehört? – Die Ö1 Club-Sendung
22.05 Diagonal stellt vor
0.05 Du holde Kunst
1.03 Ö1 Nachtmusik

SWR 3

6.00 FIT
9.00 Talk
13.00 Push
16.00 EASY
19.00 Play 19.00 **Nachrichten** Was passiert im Südwesten, was beschäftigt die Menschen im Land? Das Neueste aus der Region, aus Deutschland und der Welt. Aktuelle Informationen über das nationale und internationale Geschehen in Politik, Gesellschaft und Kultur, Sport und Unterhaltung bringen die Menschen im Südwesten Deutschlands auf dem neuesten Stand.
0.00 SWR3 Luna

RADIO SRF KULTUR

7.05 Ein Wort aus der …
8.30 Perspektiven
9.08 Sakral/Vokal
10.00 Radiopredigt
11.03 Literaturclub: Zwei mit Buch
11.30 Concertino
12.00 Concertino
12.38 Musik für einen Gast
14.00 CH-Musik
15.03 Passage
16.03 Im Konzertsaal Igor Levit spielt Bartók **Bartók** Klavierkonzert Nr. 3 Sz 119 **Brahms** Sinfonie Nr. 1 c-Moll op. 68; Igor Levit, Klavier; NDR Elbphilharmonie Orchester, Ltg.: Alan Gilbert. (Konzert vom 13. Februar 2024, Auditorio Nacional de Música, Madrid)
17.30 Klassik light
18.30 Wissenschafts-magazin Wissenschaft und Forschung stellen die Weichen für die Zukunft der Menschheit.
19.00 Echo der Zeit Die wichtigsten Nachrichten, Berichte, Reportagen, Interviews und Analysen über das aktuelle Zeitgeschehen.
19.25 Klangfenster „Klangfenster" präsentiert neue CDs, entführt Sie in fremde Klangwelten oder verzaubert Sie mit überraschenden Klangkombinationen.
20.00 Musikmagazin Mit Florian Hauser Ein heiterer Streifzug durch die Musikszene.
21.00 Fiori musicali Weltliche und geistliche Musik vom zehnten bis ins 19. Jahrhundert, von den gregorianischen Gesängen bis zur Musik der Romantik. „Fiori musicali" bringt eine abwechslungsreiche Auswahl aus dem grossen CD-Angebot sowie hin und wieder Konzertaufnahmen von SRF 2, die die Alte-Musik-Szene Schweiz widerspiegeln.
22.05 Notturno
0.06 Notturno

SWR 4 BA.-WÜ.

6.00 SWR4 am Sonntagmorgen
8.00 Sonntagskonzert Mit leichter Klassik in den Sonntag
10.00 SWR4 Promitalk ... SWR4 Moderator Jörg Assenheimer ist jede Woche im Gespräch mit prominenten Talkgästen.
12.00 SWR4 am Sonntag
14.00 Am Wochenende
18.00 SWR4 am Sonntagabend 20.00 Mundarthörspiel
21.00 SWR Bigband & Gäste 17 Musiker – ein Sound Und der überzeugt
23.00 ARD-Hitnacht
0.00 ARD-Hitnacht

HR 2

6.00 Geistliche Musik Werke von Heinichen, Sweelinck, Mozart, Janitsch, J.S. Bach
7.30 Morgenfeier Pfarrer Willi Temme, Kassel
8.00 Lauschinsel – Radio für Kinder
8.30 Musik am Morgen
9.00 Am Sonntagmorgen
11.30 Camino – Religionen auf dem Weg Jesus t'aime. Wie französische Christen Muslime bekehren
12.00 Literaturland Hessen
13.00 Kaisers Klänge
14.00 Hörspiel
15.30 Klassikzeit
J.S. Bach 2. Orchestersuite h-Moll BWV 1067; Sebastian Wittiber, Flöte; hr-Sinfonieorchester, Ltg.: Paavo Järvi **Berlioz** Drei Ballettmusiken aus der Oper „Les Troyens"; hr-Sinfonieorchester, Ltg.: Alain Altinoglu **Haydn** Sinfonie Nr. 98 B-Dur; hr-Sinfonieorchester, Ltg.: Hugh Wolff **Britten** Four Sea Interludes; hr-Sinfonieorchester, Ltg.: Eugene Tzigane **Rachmaninow** Sinfonische Tänze op. 45; hr-Sinfonieorchester, Ltg.: Andrés Orozco-Estrada
17.00 Menschen und ihre Musik
18.00 ARD radiofeature Tödliches Schweigen Doku über deutsches und französisches Versagen beim Völkermord in Ruanda
19.00 Die hr-Bigband
20.00 Konzertsaal Junge Talente beim Deutschen Symphonie-Orchester Berlin **Musgrave** Song of the Enchanter **Mendelssohn** 2. Klavierkonzert d-Moll op. 40 **Strawinsky** Violinkonzert **Sibelius** 3. Sinfonie C-Dur op. 52 (Aufnahme vom 6. Dezember 2023 aus der Philharmonie)
22.00 Notenschlüssel
23.30 Hörbar
0.03 ARD-Nachtkonzert

SWR 4 RH.-PF.

6.00 SWR4 am Sonntagmorgen 7.53 Sonntagsgedanken
8.00 Sonntagskonzert
10.00 SWR4 Promitalk
12.00 SWR4 am Sonntag
14.00 Am Wochenende
18.00 SWR4 am Sonntagabend 20.00 Mundarthörspiel
21.00 SWR Bigband & Gäste 17 Musiker – ein Sound. Und der überzeugt. Die SWR Bigband wurde bisher vier Mal für den Grammy nominiert – den wichtigsten Musikpreis der Welt.
23.00 ARD-Hitnacht
0.00 ARD-Hitnacht

NDR KULTUR

6.00 Der Sonntag
7.00 Mikado
8.00 Kantate
8.40 Glaubenssachen Schrumpfende Gemeinden, schwindender Glaube? Anmerkungen zur Zukunft von Religion und Gemeinde
9.00 Der Sonntag 10.40 Lauter Lyrik
11.00 Das Konzert
Mendelssohn Meeresstille und glückliche Fahrt **Debussy** La Mer **Beethoven** Sinfonie Nr. 6 F-Dur op. 68 „Pastorale"; Orchestre de la Suisse Romande, Ltg.: Daniele Gatti; Aufzeichnung vom 08.11.2023 in der Victoria Hall in Genf **Ravel** Klavierkonzert G-Dur; Francesco Piemontesi, Klavier; Orchestre de la Suisse Romande, Ltg.: Jonathan Nott
13.00 Das Gespräch
13.30 Philipps Playlist Fünf Musikstücke zu einem Thema
14.00 Der Sonntag Mit Friederike Westerhaus 16.20 Bildschöne Bücher
17.00 Chormusik Das Ensemble Polyharmonique lädt zur Abendmesse „Ad Vesperas". Von Petra Rieß
18.00 Foyerkonzert Foyerkonzert mit dem Kuss Quartett und Tomoko Akasaka
19.00 Hörspiel
„Der Kommissar, der keinen Verdacht hatte" Von Tarik Haveric Mit Wolfgang Wahl, Joachim Wolff, Michael Prelle, Günther Heising, Wolf-Dietrich Sprenger, Edgar Hoppe, Gernot Endemann, Ernst August Schepmann u.a.
20.00 Sonntagsstudio Der Norden liest: Martin Doerry stellt seinen Roman „Lillis Tochter" vor (Aufzeichnung einer Veranstaltung vom 7. Dezember 2024 im Museumsquartier in Osnabrück)
22.00 NDR Kultur Neo
0.03 ARD-Nachtkonzert

Ö2 SALZBURG

6.00 Da bin i dahoam Unterwegs in Stadt und Land Salzburg
8.00 Radio Salzburg Cafe
9.04 RS Cafe
10.00 Kat. Gottesdienst
11.00 Frühschoppen Musik und Gäste – abwechselnd aus verschiedenen Bundesländern
12.00 Ihr Sonntagnachmittag
17.00 Schlagerparty
18.00 Immer wieder Österreich Kabarett in Rot-Weiß-Rot
19.00 Kultursonntag
20.00 Alte Liebe Oldies, Evergreens und Schlager-Klassiker am Abend
21.00 Musik z. Träumen
0.00 Musikrevue

DLF KULTUR

6.55 Wort zum Tage Ahmadiyya Muslim Jamaat
7.05 Feiertag Tisch-Gemeinschaft! Von der Spiritualität des Essens Von Elena Griepentrog
7.30 Kakadu für Frühaufsteher Warum schwitzen wir?
8.05 Hörspiel „Nina und Paul" Von Thilo Reffert
9.05 Kakadu
10.05 Plus Eins
12.05 Studio 9 kompakt
12.30 Die Reportage
13.05 Sein und Streit
14.05 Religionen
15.05 Interpretationen Musikalische Sammelleidenschaft. Volksliedbearbeitungen von Béla Bartók. Gast: Steffen Schleiermacher (Pianist und Komponist)
17.05 Studio 9 kompakt
17.30 Nachspiel 18.05 **Feature** Schwer mobil. Sport und Bewegung für Kinder mit Übergewicht
18.30 Hörspiel
„Der Mann des Vertrauens" Von Georg Zivier. Nach dem Roman „Mit den Augen des Westens" von Joseph Conrad Mit Hans Lietzau, Heinz Giese, Ernst Jacobi, Hans Clarin, Siegfried Schürenberg, Wolfgang Spier, Jo Becker, Heinz Spitzner, Georg Braun, Wolfgang Conradi, Konrad Wagner, Carla Hagen, Ruth Hausmeister, Berta Drews u. a.
20.03 Konzert
R. Schumann Konzert für Violoncello und Orchester a-Moll op. 129 **Beethoven** Sinfonie Nr. 6 F-Dur op. 68 „Pastorale"; Truls Mørk, Violoncello; Orchestra della Svizzera italiana, Ltg.: David Afkham
22.03 Literatur Ewige Stadt, brüchige Welten. Literaturort Rom
23.05 Fazit
0.05 Das Podcastmagazin
1.05 Tonart Filmmusik

RADIO SRF 1

6.42 Wort aus der Bibel
9.15 Die Wetterwoche
9.30 Stichwort Religion
10.03 Persönlich
11.30 Die 5. Schweiz
12.03 Blitzlicht Schweiz
13.00 Bestseller auf dem Plattenteller
16.10 Hörspiel Apropos Hörspiel
18.00 Echo der Zeit
18.30 International
19.03 Kids im Radio
20.03 Country Special Americana, Bluegrass, Folk oder Country Rock
22.08 Persönlich Die erste und meist gehörte Radiotalksendung der Schweiz.
23.04 Zytlupe

DEUTSCHLANDFUNK

5.05 Auftakt
6.05 Kommentar
6.10 Geistliche Musik Werke von Paminger, Bruhns, J.S. Bach, J.S. Bach, W.A. Mozart
7.05 Info und Musik
8.35 Am Sonntagmorgen
8.50 Presseschau
9.05 Kalenderblatt Vor 200 Jahren: Beethovens Missa Solemnis wird zum ersten Mal aufgeführt
9.10 Die neue Platte
9.30 Essay und Diskurs Opfer – Eine Sozialfigur der Moderne
10.05 Katholischer Gottesdienst Pfarrer Wolfgang Pütz (Zelebrant)
11.05 Interview
11.30 Sonntagsspaziergang
13.05 Informationen
13.30 Zwischentöne Musik und Fragen zur Person. Moderation: Joachim Scholl Mit Sebastian Klussmann (Quiz-Profi)
15.05 Rock et cetera
16.10 Büchermarkt Buch der Woche
16.30 Forschung akt.
17.05 Kulturfragen
17.30 Kultur heute
18.10 Infos am Abend
18.40 Hintergrund
19.05 Kommentar
19.10 Sport am Sonntag
20.05 Freistil Feuerteufel. Die Lust am Zündeln Von Günter Beyer. Regie: Matthias Kapohl (Produktion: Deutschlandfunk 2021)
21.05 6. Raderbergkonzert 2023/24
Taffanel Quintett für Flöte, Oboe, Klarinette, Horn und Fagott g-Moll **Dubugnon** Frenglish Suite op. 19 **Holst** Quintett für Flöte, Oboe, Klarinette, Fagott und Horn As-Dur op. 14 **Français** Quintett für Flöte, Oboe, Klarinette, Horn und Fagott Nr. 1 E-Dur; Monet-Quintett Mit Sylvia Systermans
23.05 Der Tag
23.30 Sportgespräch
0.05 DLF Radionacht

ANTENNE BAYERN

6.00 Servus Sonntag!
9.00 Sonntagsfrühstück Mit Katrin Müller-Hohenstein
12.00 Schönes Wochenende 80er, 90er und dieHits von heute
18.00 Am Abend Ein buntes Potpourri für die Freunde von Pop- und Schlagermusik. Eine bunte Mischung, die bestimmt etwas für jeden Geschmack zu bieten hat. Hier wird eine Mixtur aus neueren und älteren Liedern bekannter und weniger bekannter Interpreten gespielt.
0.00 Hitnacht

SO

SWR AKTUELL

15.30 Wissen
16.05 Fokus Arbeit
16.30 Weltspiegel Thema
17.05 ARD-Presseclub
17.55 Sport
18.05 Aktuell 18.20 Kontext
18.30 Aus Religion und Gesellschaft
19.05 Kontext
19.15 Leben
19.45 SWR Aktuell
20.00 Tagesschau
20.15 Klimazentrale
20.45 Sport
21.03 ARD-Presseclub
21.50 Kontext
22.03 Leute
22.30 Aus Religion und Gesellschaft
23.00 ARD-Infonacht
0.00 ARD-Infonacht

MDR AKTUELL

5.00 Stunden-Programmschema bis Mitternacht 5.01 Nachrichten, Wetterberichte und Verkehrshinweise 5.06 Aktuelle Berichte Hintergründe und Interviews 5.13 Börse in Frankfurt, New York und Tokio 5.15 Kurznachrichten, Wetterberichte und Verkehrshinweise 5.17 Berichte zum Zeitgeschehen mit Service, Tipps und Kultur 5.28 Ausführliches Wetter 5.29 Ausblick auf die kommende halbe Stunde 5.30 Nachrichten, Wetterberichte und Verkehrshinweise 5.36 Aktuelle Berichte mit Presseschau und Meinung 5.40 Sport 5.45 Kurznachrichten, Wetterberichte und Verkehrshinweise 5.47 Aktuelle Berichte und Regionales aus Thüringen, Sachsen, Sachsen-Anhalt 5.58 Wetter 5.59 **Ausblick auf die kommende Stunde**

SWR DASDING

„DASDING – Alles was du willst"

6.00 DasDing Chillout
9.00 DasDing 9.00 DasDing Nachrichten 10.00 DasDing Nachrichten 11.00 DasDing Nachrichten 12.00 DasDing Nachrichten
13.00 DasDing
17.00 DasDing
21.00 DasDing Musik Nonstop
0.00 Die junge Nacht

Weitere Informationen und Playlists unter www.dasding.de

MO

Tagestipps

MUSIK 19.05 BR-KLASSIK

In einer Sonderausgabe erinnert die Sendung zum 95. Geburtstag des Baritons an einige seiner schönsten Aufnahmen

Der Bariton Walter Berry

HOMMAGE Als Leporello in Mozarts „Don Giovanni“ oder Papageno in der „Zauberflöte“ machte er in den 1950er-Jahren bei den Salzburger Festspielen Furore. Zur Wiedereröffnung der Wiener Staatsoper 1955 ließ der Wiener Bariton sich zur Titelpartie von Alban Bergs „Wozzeck“ überreden. Einen seiner größten Publikumserfolge feierte er dann mit der Figur des Färbers Barak in der „Frau ohne Schatten“ von Richard Strauss. **55 Min.**

MUSIK 18.05 BR-KLASSIK

Irena Grafenauer

„KLASSIK-STARS“ Die slowenische Querflötistin war von 1977 bis 1987 als Soloflötistin des Symphonieorchesters des Bayerischen Rundfunks tätig. Ihre mehr als 20 Plattenaufnahmen bei Philips wurden mit mehreren Auszeichnungen versehen. **55 Min.**

GESELLSCHAFT 19.30 DLF KULTUR

Inobhutnahme (1/2)

FEATURE Die Zahl der Inobhutnahmen war noch nie so hoch wie jetzt. Das Feature zeigt den ständigen Kampf der Jugendamtsmitarbeiter um angemessene Entscheidungen und eine kindgerechte Praxis (Teil 2: 9.4.). **30 Min.**

HÖRSPIEL 22.03 DLF KULTUR

Nur die Tiere (1/2)

LITERATURBEARBEITUNG Fünf Perspektiven, eine Wahrheit: Im französischen Zentralmassiv ist eine Frau spurlos verschwunden. Mit jeder neuen Geschichte fügt sich das Puzzle weiter zusammen. – Nach Colin Niel, mit Hans Diehl (Foto; Teil 2: 15.4.). **57 Min.**

ARD-NACHTKONZERT

0.03 **Beethoven** „Leonoren-Ouvertüre Nr. 3“; Kammerakademie Potsdam, Ltg.: Michael Sanderling **Dvorák** Streichquintett G-Dur op. 77; Scharoun Ensemble Berlin **Gernsheim** Violoncellokonzert e-Moll op. 78; Alban Gerhardt, Violoncello; Rundfunk-Sinfonieorchester Berlin, Ltg.: Hannu Lintu **Monteverdi** „Gloria in excelsis Deo“; Capella Angelica; Lautten Compagney Berlin, Ltg.: Wolfgang Katschner **Franck** Sinfonie d-Moll; Deutsches Symphonie-Orchester Berlin, Ltg.: Tugan Sokhiev 2.03 **W.A. Mozart** Klavierkonzert c-Moll KV 491 **Beethoven** Streichquartett G-Dur op. 18/2 **Gilse** „Trauermusik beim Tode Uilenspiegels“ **Chopin** Zwölf Etüden op. 25 **C.Ph.E. Bach** Cembalokonzert E-Dur Wq 14 4.03 **Schlecht** „Lauretanische Litanei“ **R. Schumann** Fantasie C-Dur op. 131 **J.S. Bach** Konzert nach BWV 209 5.03 Werke von Dvorák, Telemann, Bartók, Joh. Strauß, C.Ph.E. Bach, Herz

Podcast · Mehrkanalton · Für Kinder · Hörspiel

8. APRIL

HÖRZU

BAYERN 1

5.05 Am Morgen 5.10 Fahns besondere Morgennummer
5.56 Gedanken zum Tag 7.50 Die Superbayern – Comedy mit Wolfgang Krebs 8.50 Fahns finale Frage
9.05 Bayern 1 am Vormittag
12.05 Bayern 1 - Mittags in ...
13.05 Am Nachmittag 14.45 Quiz 16.55 Letzte Worte
17.05 Bayernmagazin
19.05 Die Blaue Couch Mit Thorsten Otto
20.05 Am Abend Die Bayern Einser – die großen Nummer 1-Hits mit Philipp Eger 22.58 Auf ein Wort
23.05 Die Nacht auf Bayern 1
0.03 Zum Programmschluss
0.07 Die Nacht auf Bayern 1

BAYERN 3

5.00 Die Frühaufdreher 8.10 Wirklich wahr – oder wahnsinnig gut erfunden?
9.00 Alle Hits von heute – am Vormittag 9.00 Nachrichten 10.00 Nachrichten 11.00 Nachrichten
12.00 Update 12.00 Nachrichten 12.30 Bayern um Halb
13.00 Alle Hits von heute – am Nachmittag 13.00 Nachrichten 14.00 Nachrichten 15.00 Nachrichten
16.00 Bayern 3 Fayerabend Wir fayern Bayern Mit Corinna Theil, Sebastian Winkler, Jerry Gstöttner 16.00 Nachrichten 17.00 Nachrichten 18.00 Nachrichten 18.10 Bayern oder irgendwo 18.30 Bayern um Halb
19.00 Was geht?! Freshe Hits und alles, was euer Leben sonst noch schöner macht 19.00 Nachrichten 20.00 Nachrichten
21.00 Alle Hits von heute – am Abend 21.00 Nachrichten 21.58 Auf ein Wort 22.00 Nachrichten 23.00 Nachrichten
0.00 Die Nacht

BR24

5.58 Impressum
6.00 Infoblock
6.13 BR24 Börse
6.14 Wissen kompakt
6.17 BR24 Bayern
6.20 BR24 Hintergrund
6.25 BR24 Kultur
6.30 Infoblock
6.38 BR24 Wirtschaft und Börse
6.47 BR24 Bayern
6.50 BR24 Hintergrund
6.55 BR24 Sport

BAYERN 2

5.03 Bayern 2-Playlist
6.05 Die Welt am Morgen Mit Gedanken zum Tag 6.45 Kultur am Morgen 7.45 Kultur am Morgen 8.45 Kultur am Morgen
9.05 Bayern 2 Nah dran 9.20 Radiowissen 9.50 Kalenderblatt 11.10 Nahaufnahme
12.05 Tagesgespräch
13.05 Stadt Land Leute
14.05 Bayern 2 Kulturleben Literatur 15.10 Radiowissen
16.05 Eins zu Eins. Der Talk Eine Stunde, zwei Menschen
17.05 Die Welt am Abend Politik Gesellschaft Wissenschaft 17.25 Das Wirtschaftsgespräch 18.15 Wissenschaft schnell erzählt
18.53 Betthupferl Dienstags bei Oma Otto, X (1/5): Der Match-Box-Sitz-Sack Jeden Dienstag besucht Anton seine Oma. Sie heißt Otto und hat immer tolle Ideen, was die beiden zusammen unternehmen können. Das glauben Johanna, Gustav und Willi ihrem Freund Anton nicht. Deshalb gehen sie heute mit Anton zusammen zu Oma Otto und wundern sich sehr über den Boxsack, den Oma Otto gerade bastelt. (Eine Geschichte von Olga-Louise Dommer, erzählt von Stefan Merki).
19.05 Zündfunk Pop und Politik
20.05 Bayern 2 Salon Höhepunkte des Kulturnachmittags
22.05 Eins zu Eins Eine Stunde, zwei Menschen
23.05 Nachtmix Egal ob man gerade die Nachtschicht antritt oder auf dem Weg zu einem angesagten Club ist – mit dieser Sendung kommt man mit guter Musik durch die Nacht. Die schönsten Melodien und die besten Hits nationaler und internationaler Stars helfen beim Wachbleiben. Von Pop bis Rock, von Soul bis HipHop, von Hardrock bis R&B. Mit Musik geht eben alles einfach besser.
0.03 Reflexionen
0.10 Concerto bavarese Werke jüdisch-bayerischer Komponisten Zum BR-Projekt „Die Rückkehr der Namen“ **Pringsheim** Rondo A-Dur **Ben-Haim** „Poème“ **Pringsheim** „Bitte!“, „Nächtliche Stunde“; „Flussübergang“ **Ben-Haim** Concerto op. 40 **Winterberg** Sinfonischer Epilog **Ben-Haim** Sonata G-Dur **Pringsheim** Konzert C-Dur

BR-KLASSIK

6.05 Allegro Musik und Kultur erleben Mit Antonia Goldhammer 6.15 Kulturszene 6.40 Allegretto – Kulturnews 7.15 Kulturszene 7.40 **Was heute geschah – der Musikkalender** 8.4.1878: Johannes Brahms bricht zu seiner ersten Italienreise auf 8.15 Kulturszene 8.40 Kulturszene
8.57 Werbung
9.05 Der Vormittag Klassisch durch Ihren Tag **Brahms** Tragische Ouvertüre d-Moll op. 81; Philharmoniker Hamburg, Ltg.: Simone Young **L. Bernstein** „West Side Story“, Mambo; São Paulo Symphony Orchestra, Ltg.: Marin Alsop **Saint-Saëns** „Le carnaval des animaux“; Ani und Nia Sulkhanishvili, Klavier; Münchner Rundfunkorchester, Ltg.: Marie Jacquot **Pejacevic** Menuett op. 18; Méditation op. 51; Elegia op. 43; Trio Roverde **Joh. Strauß** „Die Fledermaus“, Ouvertüre; Bayerisches Staatsorchester, Ltg.: Carlos Kleiber **Konius** Violinkonzert e-Moll; Janòs Malo, Violine; Münchner Rundfunkorchester, Ltg.: Werner Andreas Albert **Price** Sinfonie Nr. 3 c-Moll; Philadelphia Orchestra, Ltg.: Yannick Nézet-Séguin **Weber** Klarinettenkonzert Nr. 2 Es-Dur; Sharon Kam, Klarinette; ORF Radio-Symphonieorchester Wien, Ltg.: Gregor Bühl **Ravel** „La valse“; Les Siècles, Ltg.: François-Xavier Roth **Presti** Bagatelle; Salvatore Fortunato, Fabio Percibalbi, Gitarre
12.05 Der Nachmittag Stück für Stück genießen 12.30 Was heute geschah – der Musikkalender 13.30 Das neue Album oder: Ihr Musikwunsch
16.05 Leporello Musik und Kultur erleben 16.15 Kulturszene 16.40 Was heute geschah – der Musikkalender 17.15 Kulturszene 17.40 Kulturszene
18.05 Klassik-Stars Irena Grafenauer (Flöte) **W.A. Mozart** Konzert C-Dur KV 299; Maria Graf, Harfe; Symphonieorchester des Bayerischen Rundfunks, Ltg.: Ferdinand Leitner **Debussy** Sonate; Adelheid Böckheler, Viola; Maria Graf, Harfe **Schostakowitsch** „Scherz-Walzer“; J. Wyttenbach, Klavier
19.05 con passione Zum 95. Geburtstag des Baritons Walter Berry **Lortzing** „Der Wildschütz“, Arie des Baculus aus dem 2. Akt; Münchner Rundfunkorchester, Ltg.: Ferdinand Leitner **Smetana** „Die verkaufte Braut“, Rezitativ und Duett Hans – Kezal aus dem 2. Akt; René Kollo, Tenor; Münchner Rundfunkorchester, Ltg.: Jaroslav Krombholc **Beethoven** „Fidelio“, Arie des Pizarro aus dem 1. Akt; Philharmonia Chorus; Philharmonia Orchestra, Ltg.: Otto Klemperer **Joh. Strauß** „Die Fledermaus“, Duett Eisenstein – Falke aus dem 1. Akt; Waldemar Kmentt, Tenor; Wiener Philharmoniker, Ltg.: Herbert von Karajan **W.A. Mozart** „Don Giovanni“, Registerarie des Leporello aus dem 1. Akt; Wiener Philharmoniker, Ltg.: Karl Böhm **Verdi** „Falstaff“, Szene Mrs. Quickly – Falstaff aus dem 2. Akt; Christa Ludwig, Mezzosopran; Orchester der Wiener Staatsoper, Ltg.: Lorin Maazel **R. Strauss** „Die Frau ohne Schatten“, Szene Färberin – Barak aus dem 3. Akt; Christa Ludwig, Mezzosopran; Sieglinde Wagner, Alt; Orchester der Deutschen Oper Berlin, Ltg.: Heinrich Hollreiser **Schubert** „Die Taubenpost“ D 957 Nr. 14; Erik Werba, Klavier Als Leporello in Mozarts „Don Giovanni“ oder Papageno in der „Zauberflöte“ machte Walter Berry in den 1950er Jahren bei den Salzburger Festspielen Furore. Zur Wiedereröffnung der Wiener Staatsoper 1955 ließ der gebürtige Wiener Bariton sich zur Titelpartie von Alban Bergs „Wozzeck“ überreden _ fürwahr keine komische Oper! Und im Rückblick eine besonders überzeugende Rolleninterpretation des Sängers. Einen seiner größten Publikumserfolge feierte er dann folgerichtig mit der Figur des Färbers Barak in der „Frau ohne Schatten“ von Richard Strauss. Welche balsamische Klangfarben gab es doch in dieser Stimme! Zur Überraschung vieler Opernfans brillierte Berry dann auch noch in einer italienischen Vollblut-Partie: Giuseppe Verdis Falstaff!
20.05 Sweet Spot
22.00 Klassik für Klugscheißer
23.05 Jazztime Aktuelles aus der Jazz-Szene
0.03 Das ARD-Nachtkonzert

SWR 2

6.00 Am Morgen 6.20 Zeitwort 7.57 Wort zum Tag
8.30 Wissen
9.05 Musikstunde Mamma mia! Die Mutter in der Musik (1/5)
10.05 Treffpunkt Klassik
11.57 Kulturtipps
12.33 Journal am Mittag
13.05 Mittagskonzert Internationales Musikfest Heidelberger Frühling **Beethoven** Klaviersonate Nr. 26 Es-Dur op. 81a „Les Adieux“ **Ligeti** Trio für Violine, Horn und Klavier (1982) **Brahms** Trio für Horn, Violine und Klavier Es-Dur op. 40 Ausgewählte Lieder von Johannes Brahms, Camille Saint-Saëns, Benjamin Britten und Jake Heggie
15.05 Leben Werkbank statt Kaffeekranz – Arbeiten mit Demenz Von Jonas Weyrosta
15.30 Fortsetzung folgt Daniel Mason: „Oben in den Wäldern“ (8/32) Es liest Udo Rau
15.55 „lesenswert“ Kritik
16.05 Impuls
17.05 Forum
17.50 Jazz vor Sechs
18.30 Aktuell – Wirtschaft
18.40 Kultur aktuell
19.04 Tandem
19.54 „lesenswert“ Kritik
20.05 Abendkonzert Bruchsaler und Ettlinger Schlosskonzerte – Beethovens Violinsonaten (2/2) **Beethoven** Violinsonaten Nr. 2 A-Dur op. 12/2; Nr. 8 G-Dur op. 30/3; Nr. 9 A-Dur op. 47 „Kreutzer-Sonate“ (Konzerte vom 23. und 25. Februar 2024 im Kammermusiksaal von Schloss Bruchsaal und im Asamsaal von Schloss Ettlingen)
22.05 Forum
22.50 Jazz vor Elf
23.05 Musikstunde
0.03 ARD-Nachtkonzert

SWR 1

Rheinland-Pfalz
9.00 Der Vormittag

Baden-Württemberg
10.00 Leute

Rheinland-Pfalz
13.00 Der Nachmittag

Baden-Württemberg
16.00 SWR1 B-W

Rheinland-Pfalz
16.00 Der Tag

Baden-Württemberg
20.00 Musik Klub 80s

Rheinland-Pfalz
20.00 Der Abend

0.00 Die Nacht

RADIOPROGRAMM

ÖSTERREICH 1

6.00 Frühjournal
6.10 Guten Morgen mit Ö1
7.00 Morgenjournal
7.33 Guten Morgen
7.53 Leporello
8.00 Journal um acht
8.20 Pasticcio
8.55 Vom Leben der Natur
9.05 Radiokolleg Du lebst in einer anderen Welt!: Bubbles und Parallelwelten / Die NATO im Visier: Kriegsnachwirkungen: der NATO-Vertrag / Archie Shepp und der Klang der Rebellion: Archie Shepp – Teacher and Preacher
10.05 Ausgewählt
11.05 Radiogeschichten Roger Van de Velde: „Knisternde Schädel“
11.25 Schon gehört?
11.30 Vorgestellt
12.00 Mittagsjournal
13.00 Punkt eins
13.55 Wissen aktuell
14.05 Das Ö1 Konzert Alte Musik im Konzert. Werke von Johann Adolf Hasse, Franz Benda, Jiri Antonin Benda und Johan Helmich Roman Mitwirkende: Boulevard Baroue, Karla Enríquéz (Leitung und Violine)
15.30 Moment
15.55 Betrifft: Geschichte
16.05 Science Arena Die Science Show mit Professor Haidinger. Wo beginnt der Mensch? Und wie endet er?
17.00 Journal um fünf
17.09 Kulturjournal
17.30 Spielräume
17.55 Digital.Leben
18.00 Abendjournal
18.25 Journal-Panorama
18.55 Religion aktuell
19.05 Dimensionen Plutonium: Ein Bomben-Element schreibt Weltgeschichte
19.30 On stage Spezial Niklouds 4tet, das A-cappella-Ensemble Hals und Beate Wiesingers Echoboomer
22.00 Nachtjournal
22.08 Radiokolleg
23.03 Sound Art: Zeit-Ton
0.05 Ambiente
1.03 Ö1 Nachtmusik

SWR 3

5.00 SWR3 Die Morningshow Ihr Start in den Tag
10.00 Now 10.30 Regio Ticker 11.30 Regio Ticker 12.00 **Nachrichten** Was passiert im Südwesten, was beschäftigt die Menschen im Land? Das Neueste aus der Region, aus Deutschland und der Welt.
13.00 Push 14.30 Regio Ticker 15.30 Regio Ticker
16.00 Move 16.30 Der SWR3 Regio Ticker
19.00 Play
22.00 Sounds
0.00 SWR3 Luna

RADIO SRF KULTUR

6.30 Heute Morgen
6.54 100 Sekunden Wissen
7.00 Kultur-Nachrichten
7.06 Kultur-Aktualität
7.30 HeuteMorgen
7.52 Blick in die Feuilletons
8.00 Kultur-Nachrichten
8.06 Kultur-Aktualität
8.15 Kultur-Aktualität
8.30 HeuteMorgen
9.05 Literaturclub
10.20 100 Sekunden Wissen
11.20 Veranstaltungstipp Wo findet welcher Anlass statt?
11.40 Tageschronik
12.04 Kultur kompakt Die wichtigsten Themen und Ereignisse aus Kultur, Gesellschaft und Wissenschaft in Kürze.
12.30 Rendez-vous
13.00 Klassiktelefon
13.45 Concerto
16.30 Kultur-Nachrichten
17.08 Kultur-Aktualität
17.16 Kultur-Aktualität
17.30 Kultur-Nachrichten
19.00 Echo der Zeit Die wichtigsten Nachrichten, Berichte, Reportagen, Interviews und Analysen über das aktuelle Zeitgeschehen. Am 17. September 1945 wurde die Abendsendung erstmals ausgestrahlt. Im Mittelpunkt steht nicht die Nachrichtenübermittlung, sondern das Erforschen der Hintergründe und Zusammenhänge. Im „Echo“ geht es um eine tägliche Vertiefung der wichtigsten in- und ausländischen Ereignisse durch Reportagen, Interviews und Expertenanalysen.
20.00 Diskothek Die fachliche Diskussionsrunde über Musik: Zwei Fachleute vergleichen im Blindtest verschiedene Aufnahmen eines Werks.
22.05 Notturno Eine große Nachtmusik für all jene, die nachts noch Lust auf Klassik haben.
0.06 Notturno

HR 2

6.00 Am Morgen 6.30 Zuspruch 7.30 Frühkritik 8.40 Buch- bzw. Hörbuch-Tipp
9.30 Lesung Dana von Suffrin: Nochmal von vorne (14/18)
10.00 Am Vormittag Mozart Hornkonzert Es-Dur KV 417 **Schumann** Drei Romanzen op. 94 **Morricone** Main theme aus „Malena“ **Beethoven** Klaviersonate E-Dur op. 109 **Delibes** Ballettsuite „Coppélia“ – Scène et Valse de Swanhilde
12.00 Doppelkopf
13.00 Am Mittag Kreisler Marche miniature viennoise für Violine und Klavier; Joshua Bell; Paul Coker **Mozart** Arie „Ah, lo previdi!“ KV 272; Soile Isokoski, Sopran; Tapiola Sinfonietta, Ltg.: Peter Schreier **Bruch** 1. Violinkonzert g-Moll op. 26; Simone Lamsma; hr-Sinfonieorchester, Ltg.: Jader Bignamini **Haydn** Klaviersonate Nr. 43 As-Dur; Emanuel Ax **Albinoni** Adagio g-Moll, bearbeitet für Trompete und Orgel; Håkan Hardenberger; Simon Preston
14.30 Lesung (Wh.) Dana von Suffrin: Nochmal von vorne (14/18)
15.00 Menschen und ihre Musik
16.00 Am Nachmittag Gut informiert mit dem aktuellen Kulturgespräch und entspannter Musik durch den Nachmittag.
18.00 Der Tag
19.00 Hörbar
20.00 Konzertsaal Das Belcea Quartet und der Bratscher Miguel Da Silva in Brüssel Werke von Schubert, Dvorák, W.A. Mozart (Aufnahme vom 18. Dezember 2023 aus dem Studio 4 im Flagey)
22.30 Jazz Now
23.00 Doppelkopf
0.03 ARD-Nachtkonzert

SWR 4 BA.-WÜ.

5.57 Morgengedanke
6.00 Am Morgen 6.57 Morgengedanke
10.00 SWR4 am Montag
14.00 Am Nachmittag
18.00 SWR4 am Abend 18.57 Abendgedanke
20.00 SWR4 am Montagabend 20.00 **SWR Schlager – ChartShow** Die SWR Schlager – Chartshow: Julian David präsentiert jeden Monat die 25 meistgespielten Schlager im Radio. Zu hören unter SWR.de/schlager und an jedem letzten Freitag ab 20 Uhr in SWR4.
23.00 ARD-Hitnacht
0.00 ARD-Hitnacht

SWR 4 RH.-PF.

5.57 Morgengruß
6.00 RP am Morgen 6.57 Morgengruß
10.00 SWR4 am Montag
14.00 Am Nachmittag
18.00 SWR4 am Abend Die Sendung ist an alle gerichtet, die sich nach einem anstrengenden Arbeitstag entspannen wollen. 18.57 Abendgedanke
20.00 SWR4 am Montagabend 20.00 **SWR Schlager – ChartShow** Julian David präsentiert jeden Monat die 25 meistgespielten Schlager im Radio.
23.00 ARD-Hitnacht
0.00 ARD-Hitnacht

NDR KULTUR

6.00 Der Morgen 7.50 Morgenandacht
8.30 Vorgelesen
9.00 Der Morgen Aktuelles aus der Kultur
10.00 Der Vormittag Das Vormittagsprogramm folgt der üblichen Erfolgsformel. Die ganze Sendung hindurch gibt es im Wechsel informative Beiträge zum aktuellen Geschehen und das beste aus Pop und Rock aus drei Jahrzehnten. 10.40 Lauter Lyrik 12.40 Neue Bücher
13.00 NDR Kultur à la carte
14.00 Der Nachmittag 15.20 Neue CDs
16.00 Das Journal
18.00 Musica Klaviermusik Bekanntes und Unbekanntes aus der Welt der Klaviermusik gilt es zu entdecken in spannenden Interpretationen.
19.00 NDR Kultur à la carte Gespräche mit Menschen, die etwas zu sagen haben
20.00 Das Konzert Auf dem Programm des Konzerts im Ratzeburger Dom standen A-cappella-Meisterwerke aus der Londoner Chormusikgeschichte, darunter Kompositionen von u. a. Elgar und Britten.
22.00 Vorgelesen Karl Emil Franzos: „Der Pojaz“ (5/24) Es liest Siegfried Kernen
22.33 Play Jazz! Mit Thomas Haak In dieser Sendung kommen Jazzfans voll auf ihre Kosten. Die Redaktion präsentiert ihren Hörerinnen und Hörern die coolsten und fetzigsten Jazzstücke. Außerdem gibt es Infos über neue Alben.
23.30 Round Midnight Topographie der Lungenflügel: Evan Parker wird 80 Jahre alt
0.03 ARD-Nachtkonzert

Ö2 SALZBURG

6.00 Guten Morgen Salzburg
9.00 Ihr Vormittag
12.00 Mahlzeit Salzburg
13.00 Mittagszeit
14.00 Ihr Nachmittag
18.00 Guat aufg'legt Das Magazin zu Volkskultur und Volksmusik aus Salzburg
20.00 Musikanten spielt's auf! Volksmusik aus verschiedenen österreichischen Bundesländern
21.00 Alte Liebe Oldies, Evergreens und Schlager-Klassiker am Abend
22.00 Musik zum Träumen Ruhiges zum Tagesausklang
0.00 Musikrevue

DLF KULTUR

5.05 Studio 9 6.20 **Wort zum Tage** Elisabeth Schwope, Dresden, Kath. Kirche
9.05 Im Gespräch
10.05 Lesart Das Literaturmagazin
11.05 Tonart Das Musikmagazin am Vormittag 11.30 Musiktipps
12.05 Studio 9 Der Tag mit ...
13.05 Länderreport
14.05 Kompressor Das Popkulturmagazin
15.05 Tonart Das Musikmagazin am Nachmittag 15.30 Musiktipps 15.40 Live Session
17.05 Studio 9 Kultur und Politik am Abend
18.30 Weltzeit
19.05 Zeitfragen Politik und Soziales
19.30 Zeitfragen. Feature Inobhutnahme (1/2). Ausnahmesituation für Kinder, Eltern und Jugendamt
20.03 In Concert „Alpentöne“ – Internationales Musikfestival Altdorf. Mitwirkende: Manu Delago, Erik Truffaz, La Triada feat. Bruno Amstad, Alpine Masters
21.30 Einstand „Transformation“. Debütalbum des Cellisten Jeremias Fliedl Von Elisabeth Hahn
22.03 Hörspiel **„Nur die Tiere“ (1/2)** Von Beatrix Ackers Nach dem Roman von Colin Niel. Mit Katharina M. Schubert, Peter Trabner, Birte Schnöink, Pit Bukowski, Andreas Döhler, Stephanie Eidt, Devid Striesow, Paul Zichner, Amelle Schwerk, Winfried Glatzeder, Viktor Neumann, Monika Oschek u. a. Regie: Beatrix Ackers
23.05 Fazit – Kultur vom Tage
0.05 Neue Musik stabil – instabil. Günther Becker zum 100. Geburtstag. Von Stefan Fricke
1.05 Tonart Jazz

RADIO SRF 1

6.00 Heute Morgen
7.17 Morgengast
8.00 HeuteMorgen
8.10 Espresso
9.00 HeuteMorgen
9.40 Mundartrubrik
10.03 Treffpunkt
11.08 Ratgeber
11.40 - point
12.30 Rendez-vous
13.40 3 vo 5
14.06 Hörspiel Von Hugo Rendler
16.30 Regional Diagonal
18.00 Echo der Zeit
20.03 Wuko
21.03 Wuko
22.08 Nachtclub
23.04 Hörspiel „Humankapital“
23.10 Nachtclub

DEUTSCHLANDFUNK

5.05 Informationen
9.05 Kalenderblatt Vor 150 Jahren: In Deutschland wird das Reichsimpfgesetz erlassen
9.10 Europa heute
9.35 Tag für Tag
10.08 Kontrovers
11.35 Umwelt und Verbraucher
12.10 Informationen Berichte, Interviews, Musik
13.35 Wirtschaft
14.10 Deutschland heute
14.35 Campus und Karriere
15.05 Corso
15.35 @mediasres
16.10 Büchermarkt
16.35 Forschung akt.
17.05 Wirtschaft und Gesellschaft
17.35 Kultur heute
18.10 Infos am Abend
18.40 Hintergrund
19.05 Kommentar
19.15 Andruck
20.10 Musikjournal
21.05 Klavier-Festival Ruhr 2023 Schubert Sonate Nr. 5 As-Dur D 557; ausgewählte Lieder; bearb. für Klavier von Franz Liszt, Leopold Godowsky und Aris A. Blettenberg; Moments musicaux Nr. 3 und Nr. 4 D 780; Impromptu Nr. 5 As-Dur D 899 **Liszt** Soirée de Vienne Nr. 6 nach Walzern von Franz Schubert **Gershwin** Songbook; Auswahl; Rhapsody in Blue; Aris Alexander Blettenberg, Klavier. Mit Susann El Kassar. (Aufnahme vom 16.5.2023, aus dem Leo Theater im Ibach-Haus, Schwelm). Was haben Werke von Franz Schubert und George Gershwin gemeinsam? Dieser Frage spürte der Pianist Aris Alexander Blettenberg in seinem Programm für das Klavier-Festival Ruhr nach.
22.50 Sport aktuell
23.10 Der Tag Journal vor Mitternacht
0.05 DLF Radionacht

ANTENNE BAYERN

5.00 Guten Morgen Bayern
9.00 Bei der Arbeit
12.00 Bei der Arbeit
15.00 Am Nachmittag Am Nachmittag gibt es ein buntes Programm mit viel Musik, Information und auch kleinen journalistischen Beiträgen.
19.00 Am Abend Ein bunt gemischtes Musikprogramm, zusammengestellt aus neueren und älteren Liedern bekannter und weniger bekannter Stars und Sternchen aus dem Bereich Schlager- und Popmusik läutet den Abend ein.
0.00 Hitnacht

MO

SWR AKTUELL

9.00 SWR Aktuell am Vormittag
12.00 SWR Aktuell am Mittag
14.00 SWR Aktuell am Nachmittag
17.00 SWR Aktuell am Abend
18.30 Aktuell – Wirtschaft
18.40 Kontext
19.05 Fokus Arbeit
19.30 SWR Aktuell
20.00 Tagesschau
20.15 Forum
21.05 Leute
21.30 Wissen
22.05 Wirtschaft
22.15 Kontext
22.30 Fokus Arbeit
22.55 „lesenswert“ Kritik
23.00 ARD-Infonacht
0.00 ARD-Infonacht

MDR AKTUELL

5.00 Stunden-Programmschema bis Mitternacht 5.01 Nachrichten, Wetterberichte und Verkehrshinweise 5.06 Aktuelle Berichte Hintergründe und Interviews 5.13 Börse in Frankfurt, New York und Tokio 5.15 Kurznachrichten, Wetterberichte und Verkehrshinweise 5.17 Berichte zum Zeitgeschehen mit Service, Tipps und Kultur 5.28 Ausführliches Wetter 5.29 Ausblick auf die kommende halbe Stunde 5.30 Nachrichten, Wetterberichte und Verkehrshinweise 5.36 Aktuelle Berichte mit Presseschau und Meinung 5.40 Sport 5.45 Kurznachrichten, Wetterberichte und Verkehrshinweise 5.47 Aktuelle Berichte und Regionales aus Thüringen, Sachsen, Sachsen-Anhalt 5.58 Wetter 5.59 **Ausblick auf die kommende Stunde**

SWR DASDING

„DASDING – Alles was du willst“

5.00 DasDing Musik Nonstop
6.00 Die DasDing Morningshow 6.00 DasDing Nachrichten 7.00 DasDing Nachrichten
9.00 DasDing 10.00 DasDing Nachrichten
13.00 DasDing 13.00 Nachrichten
17.00 DasDing NEWSZONE – Dein Tag, Dein Update
19.00 DasDing Play
22.00 ClubDing
0.00 Die junge Nacht

Tagestipps

NEUE MUSIK 22.30 BR-KLASSIK

Francesco Filideis (Foto) Stück wurde 2015 vom SWR Sinfonieorchester Baden-Baden und Freiburg unter François-Xavier Roth uraufgeführt

Killing Bach

AUFNAHME Mit seinem Orchesterstück „Killing Bach" setzt sich der italieniche Komponist Francesco Filidei auf vielfache Weise mit der Musik von Johann Sebastian Bach auseinander. Dabei wird Bach nicht nur historisch betrachtet, sondern zu einem Symbol gegen Terror und Gewalt. Dafür verwendet Filidei ein reiches Waffenarsenal an Geräuschen, Tristan-Zitate, plötzliche Explosionen und Pausen sowie Gesten des Protestes. **30 Min.**

LIVE-KONZERT 20.05 BR-KLASSIK

Aris Alexander Blettenberg

AUS MÜNCHEN Mit solistischen Auftritten, Kammermusik, Dirigaten und Theaterprojekten begeistert der gebürtige Ruhrgebietler mit griechischen Wurzeln sein Publikum. Beim Studiokonzert zeigt er all seine Facetten. **145 Min.**

JAZZ 21.05 DEUTSCHLANDFUNK

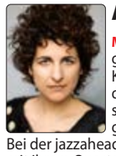

Athina Kontou

MITSCHNITTE Die deutsch-griechische Musikerin Athina Kontou verbindet Stücke aus der Musikkultur ihrer griechischen Heimat mit einer zeitgenössischen Jazzsprache. Bei der jazzahead! 2023 in Bremen trat sie mit ihrem Quartett Mother auf. **55 Min.**

GESELLSCHAFT 22.03 DLF KULTUR

Leben ohne Giuseppe

FEATURE September 2011: Ein Streit eskaliert. Ein junger Mann wird von drei Jugendlichen durch die Stadt gejagt und stirbt. Die Erinnerung daran ist nicht verblasst. Es bleibt die Frage: Was tun gegen Jugendgewalt? **57 Min.**

ARD-NACHTKONZERT

0.03 **Jaëll** Klavierkonzert Nr. 2 c-Moll; Cora Irsen, Klavier; WDR-Funkhausorchester, Ltg.: Arjan Tien **Brunetti** Streichquartett A-Dur; Schuppanzigh-Quartett **Debussy** „La mer"; Kölner Rundfunk-Sinfonieorchester, Ltg.: Carlo Maria Giulini **Rota** Variationen und Fuge über den Namen B-A-C-H; Christian Seibert, Klavier **Berg** Violinkonzert „Dem Andenken eines Engels"; Arabella Steinbacher, Violine; WDR-Sinfonieorchester Köln, Ltg.: Andris Nelsons

2.03 **Cherubini** Sinfonie D-Dur **J.S. Bach** Suite C-Dur BWV 1009 **Strozzi** „Hor che Apollo è a Theti in seno" **Brahms** Sonate f-Moll op. 120/1 **W.A. Mozart** Sinfonie A-Dur KV 201 4.03 Werke von Händel, Beethoven, Tschaikowski 5.03 **W.A. Mozart** „Lieve son al par del vento" KV 126 **Heinichen** Konzert G-Dur **Delius** Romanze **Spohr** Klarinettenkonzert Nr. 3 f-Moll **Lully** „Amadis", Chaconne d'Amadis **Fröhlich** Konzert D-Dur

Podcast · Mehrkanalton · Für Kinder · Hörspiel

9. APRIL

HÖRZU

BAYERN 1

5.05 Am Morgen 5.10 Fahns besondere Morgennummer
5.56 Gedanken zum Tag 7.50 Die Superbayern – Comedy mit Wolfgang Krebs 8.50 Fahns finale Frage
9.05 Bayern 1 am Vormittag
12.05 Bayern 1 - Mittags in ...
13.05 Am Nachmittag 14.45 Quiz 16.55 Letzte Worte
17.05 Bayernmagazin
19.05 Die Blaue Couch Mit Thorsten Otto
20.05 Am Abend Classic Rock mit Tom Glas 22.58 Auf ein Wort
23.05 Die Nacht auf Bayern 1
0.03 Zum Programmschluss
0.07 Die Nacht auf Bayern 1

BAYERN 3

5.00 Die Frühaufdreher 8.10 Wirklich wahr – oder wahnsinnig gut erfunden?
9.00 Alle Hits von heute – am Vormittag 9.00 Nachrichten 10.00 Nachrichten 11.00 Nachrichten
12.00 Update 12.00 Nachrichten 12.30 Bayern um Halb
13.00 Alle Hits von heute – am Nachmittag 13.00 Nachrichten 13.30 Bayern um Halb 14.00 Nachrichten 14.15 Die Bayern 3 Supermom 14.30 Bayern um Hal 15.00 Nachrichten 15.30 Bayern um Halb
16.00 Bayern 3 Fayerabend Wir fayern Bayern 16.00 Nachrichten 17.00 Nachrichten 18.00 Nachrichten 18.10 Bayern oder irgendwo 18.30 Bayern um Halb
19.00 Was geht?! Freshe Hits und alles, was euer Leben sonst noch schöner macht 19.00 Nachrichten 20.00 Nachrichten
21.00 Alle Hits von heute – am Abend 21.00 Nachrichten 21.58 Auf ein Wort 22.00 Nachrichten 23.00 Nachrichten
0.00 Die Nacht

BR24

5.58 Impressum
6.00 Infoblock
6.13 BR24 Börse
6.14 Wissen kompakt
6.17 BR24 Bayern
6.20 BR24 Hintergrund
6.25 BR24 Kultur
6.30 Infoblock
6.38 BR24 Wirtschaft und Börse
6.47 BR24 Bayern
6.50 BR24 Hintergrund
6.55 BR24 Sport

BAYERN 2

5.03 Bayern 2-Playlist
6.05 Die Welt am Morgen Mit Gedanken zum Tag 6.45 Kultur am Morgen 7.45 Kultur am Morgen 8.45 Kultur am Morgen
9.05 Bayern 2 Nah dran 9.20 Radiowissen 9.50 Kalenderblatt 11.10 Nahaufnahme
12.05 Tagesgespräch
13.05 Stadt Land Leute Aus Bayerns Regionen
14.05 Bayern 2 Kulturleben Hintergrund 15.10 Radiowissen
16.05 Eins zu Eins. Der Talk Eine Stunde, zwei Menschen
17.05 Die Welt am Abend 17.25 Das Wirtschaftsgespräch 18.15 Wissenschaft schnell erzählt
18.53 Betthupferl Dienstags bei Oma Otto X (2/5):Die beste Baustelle der Welt Bei Oma Otto im Haus ist gerade Baustelle. Klar, dass Oma Otto und Anton die Chance nutzen und sich mit den Bauarbeitern anfreunden.
19.05 Zündfunk
20.05 Bayern 2 Salon Höhepunkte des Kulturnachmittags
22.05 Eins zu Eins Eine Stunde, zwei Menschen
23.05 Nachtmix Egal ob man gerade die Nachtschicht antritt oder auf dem Weg zu einem angesagten Club ist – mit dieser Sendung kommt man mit guter Musik durch die Nacht. Die schönsten Melodien und die besten Hits nationaler und internationaler Stars helfen beim Wachbleiben. Von Pop bis Rock, von Soul bis HipHop, von Hardrock bis R&B. Mit Musik geht alles einfach besser.
0.03 Reflexionen Gedanken zum Tag und Bayern 2 Kalenderblatt
0.10 Concerto bavarese Fränkische Komponisten **Reißenberger** Flötenquintett – „MEM 5"; Ensemble Kontraste **Schultheiß** Klavierquartett Nr. 1 – „Movimenti 1....4"; Henschel Klavierquartett **Stahmer** „Mazewot"; Kolja Lessing, Violine **Wünsch** Vier Stücke; Ruth Wentorf, Flöte; Bernd Kremling, Percussion **Buwen** „Klangbeschreibung"; Ernst Gröschel, Klavier; ars nova ensemble nürnberg, Ltg.: Werner Heider **Graf** „Vision" op. 64; Florian Meierott, Violine; Albrecht Volz, Schlagzeug; Sindelfinger Kammerorchester, Ltg.: Markus Nau

BR-KLASSIK

6.05 Allegro Musik und Kultur erleben Mit Antonia Goldhammer 6.15 Kulturszene 6.40 Allegretto – Kulturnews 7.15 Kulturszene 7.40 **Was heute geschah – der Musikkalender** 9.4.1939: Die Altistin Marian Anderson singt am Lincoln Memorial Marian Anderson, Tochter eines Stückeis- und Kohlenhändlers sowie einer Lehrerin, sang schon als Sechsjährige im baptistischen Kirchenchor von Philadelphia mit. Sie erhielt aber erst ab ihrem 17. Lebensjahr eine richtige musikalische Ausbildung. Eine ihrer Lehrerinnen war die Altistin und Mezzosopranistin Mme. Charles Cahier. 1925 gewann sie unter 300 Bewerbern den ersten Preis eines Gesangswettbewerbes und durfte daraufhin mit dem New York Philharmonic Orchestra auftreten. Der Komponist Jean Sibelius und der Dirigent Arturo Toscanini, der einige Konzerte für sie dirigierte, priesen ihre Stimme als Jahrhundertbegabung. Als ihr – einer Afroamerikanerin – der Dirigent Bruno Walter für ein Wiener Konzert von Brahms' Alt-Rhapsodie am 17. Juni 1936 die Solopartie übertrug, erhielt er eine Morddrohung. Das Konzert fand trotzdem statt.
8.57 Werbung
9.05 Der Vormittag Towner „Green and golden"; Zsófia Boros, Gitarre **Coates** „The greenland"; BBC Concert Orchestra, Ltg.: John Wilson **Grainger** „Green bushes"; Martin Jones, Philip Martin, Richard McMahon, Klavier **Butterworth** „The banks of Green Willow"; Hallé Orchestra, Ltg.: Mark Elder **Bliss** „A colour symphony"; Royal Philharmonic Orchestra, Ltg.: Charles Groves **Ravel** „Boléro"; Tonhalle-Orchester Zürich, Ltg.: Lionel Bringuier **Herz** Vier kleine Stücke op. 5; Asasello-Quartett **Schubert** Sinfonie Nr. 4 c-Moll „Tragische"; Bamberger Symphoniker, Ltg.: Herbert Blomstedt **Glass** „Orphée"; Katia und Marielle Labèque, Klavier **Händel** Concerto grosso B-Dur, HWV 325; Orpheus Chamber Orchestra **Albéniz** „Granada" op. 47/1; Philharmonische Cellisten Köln
12.05 Der Nachmittag 13.30 Das neue Album oder: Ihr Musikwunsch
16.05 Leporello 16.15 Kulturszene
18.05 Klassik-Stars Christian Zacharias (Klavier) **W.A. Mozart** Klavierkonzert D-Dur KV 451; Orchestre de Chambre de Lausanne **R. Schumann** Klavierquintett Es-Dur op. 44; Cherubini-Quartett
19.05 Das starke Stück Musiker erklären Meisterwerke **Mendelssohn** Sinfonie Nr. 4 A-Dur „Italienische"; Deutsche Radio Philharmonie Saarbrücken Kaiserslautern; Streichquartett Es-Dur op. 12; Cherubini-Quartett **Hensel** „Vier Lieder aus Italien"; Barbara Bonney, Sopran; Helmut Deutsch, Klavier
20.05 BR-Klassik-Studiokonzert Beethoven Polonaise C-Dur op. 89 **Bungert** „Aus jungen Tagen" op. 9 Nr. 1-4 **Draeseke** Sonata quasi fantasia cis-Moll op. 6 **Blettenberg** „Stride Miniatures"; „First Jazzy Impressions" **Poulenc** „Die Geschichte vom Babar, dem kleinen Elefanten"; Katja Schild, Sprecherin; Aris Alexander Blettenberg, Klavier. (Direkt am Studio 2 des Münchner Funkhauses) Anschl.: Dazwischen: PausenZeichen / Meret Forster im Gespräch mit Aris Alexander Blettenberg. Pianist, Dirigent, Komponist oder Arrangeur? Aris Alexander Blettenberg ist das alles – und zwar gern! Der aus dem Ruhrgebiet stammende Deutsch-Grieche hat in München studiert und die Vielseitigkeit zu seinem Markenzeichen gemacht. Auszeichnungen in allen Sparten geben ihm Recht. Ob solistische Auftritte, Kammermusik, Dirigate, Theaterprojekte oder Kabarett-Einlagen _ Blettenberg überrascht und verzaubert sein Publikum. Beim Studiokonzert hat er Carte blanche, sich mit all seinen Facetten zu präsentieren.
22.30 Horizonte Musik von Francesco Filidei im Vorfeld der musica viva **Filidei** „Killing Bach"; SWR-Sinfonieorchester Baden-Baden und Freiburg, Ltg.: François-Xavier Roth; Consonanze stravaganti; Ciaccona; Quartetto Prometeo
23.05 Jazztime Hören wir Gutes und reden darüber!, Vol. 31 Moderation: Beate Sampson, Ulrich Habersetzer, Roland Spiegel
0.03 Das ARD-Nachtkonzert

SWR 2

6.00 Am Morgen 6.20 Zeitwort 7.57 Wort zum Tag
8.30 Wissen Neue Aufrüstung (3/3) – Wie die Gesellschaft kriegstüchtig werden soll. Von Andrea Rehmsmeier
9.05 Musikstunde Mamma mia! Die Mutter in der Musik (2/5)
10.05 Treffpunkt Klassik
11.57 Kulturtipps
12.33 Journal am Mittag
13.05 Mittagskonzert Glinka „Ruslan und Ludmilla", Ouvertüre **Tschaikowski** Violinkonzert D-Dur op. 35 **Dvorák** Sinfonie Nr. 8 G-Dur op. 88 **Tiersen** La valse d'Amélie **Gluck** Oboenquintett C-Dur **Heilmann** Vision für Flöte und Klavier **Chopin** Polonaise mit vorangehendem Andante spianato op. 22
15.05 Leben Kunst für den Container? – Das Dilemma mit den Künstlernachlässen. Von Eckhard Rahlenbeck
15.30 Fortsetzung folgt Daniel Mason: „Oben in den Wäldern" (9/32) Es liest Udo Rau
15.55 „lesenswert" Kritik
16.05 Impuls
17.05 Forum
17.50 Jazz vor Sechs
18.30 Aktuell – Wirtschaft
18.40 Kultur aktuell
19.04 Tandem
19.54 „lesenswert" Kritik
20.05 Jazz Session Homezone – Mit Russudan Meipariani Von Julia Neupert
21.05 JetztMusik Klangkunst im Überfluss? Zur gegenwärtigen Relevanz ortsspezifischer akustischer Interventionen
22.05 Forum
22.50 Jazz vor Elf
23.05 Musikstunde Mamma mia! Die Mutter in der Musik (2/5) Mit Fanny Opitz
0.03 ARD-Nachtkonzert

SWR 1

Baden-Württemberg
10.00 Leute

Rheinland-Pfalz
13.00 Der Nachmittag

Baden-Württemberg
16.00 SWR1 B-W

Rheinland-Pfalz
16.00 Der Tag

Baden-Württemberg
20.00 Musik Klub Deutschland

Rheinland-Pfalz
20.00 Der Abend

22.05 Radioreport Recht
0.00 Die Nacht

RADIOPROGRAMM

ÖSTERREICH 1

10.05 Ausgewählt
11.05 Radiogeschichten Antal Szerb: „Reise im Mondlicht" Es liest Markus Meyer
11.25 Schon gehört?
11.30 Vorgestellt
12.00 Mittagsjournal
13.00 Punkt eins
13.55 Wissen aktuell
14.05 Das Ö1 Konzert J.S. Bach Cello-Suite Nr. 1 G-Dur BWV 1007 **Saygun** Partita für Violoncello op. 31 **Britten** Cello-Suite Nr. 1 G-Dur op. 72
15.30 Moment
15.55 Betrifft: Geschichte
16.05 Tonspuren
16.45 Heimspiel
17.00 Journal um fünf
17.09 Kulturjournal
17.30 Spieläume
17.55 Digital.Leben
18.00 Abendjournal
18.25 Journal-Panorama
18.55 Religion aktuell
19.05 Dimensionen PFAS: Chemikalien für die Ewigkeit Von Renate Degen
19.30 Das Ö1 Konzert Bruckner Psalm 150 WAB 38 **Fauré** Pavane fis-Moll op. 50 **Poulenc** Gloria **Suppé** Ouvertüre zu „Leichte Kavallerie" **Brahms** Ungarischer Tanz Nr. 1 g-Moll WoO 1; Nachtigall, sie singt so schön; Wenn so lind dein Auge mir; Ein kleiner hübscher Vogel aus: Liebeslieder-Walzer op. 52 **Lehár** Meine Lippen, die küssen so heiß aus „Giuditta"; Wär' es auch nichts als ein Traum von Glück aus „Eva"; Gold und Silber, Walzer op. 79 **Puccini** O mio babbino caro aus „Gianni Schicchi" **Orff** Ave Formosissima & O fortuna aus „Carmina Burana"
21.55 Schon gehört? – Die Ö1 Club-Sendung
22.00 Nachtjournal
22.08 Radiokolleg
23.03 Sound Art: Zeit-Ton
0.05 Menschenbilder
0.55 rein-gehört
1.03 Ö1 Nachtmusik

RADIO SRF KULTUR

6.30 Heute Morgen
6.54 100 Sekunden Wissen
7.00 Kultur-Nachrichten
7.06 Kultur-Aktualität
7.30 HeuteMorgen
7.52 Blick in die Feuilletons
8.00 Kultur-Nachrichten
8.06 Kultur-Aktualität
8.15 Kultur-Aktualität
8.30 HeuteMorgen Die wichtigsten Nachrichten und Hintergründe zu den Ereignissen der vergangenen Nacht und des kommenden Tages.
9.00 Nachrichten
9.05 Kontext
10.20 100 Sekunden Wissen Hier gibt es eine kurze, aber hochdosierte Wissenseinheit und das pointiert und witzig.
11.00 Nachrichten
11.20 Veranstaltungstipp Wo findet welcher Anlass statt?
11.40 Tageschronik Die Tageschronik greift Ereignisse auf, die sich am jeweils aktuellen Datum jähren.
12.04 Kultur kompakt Die wichtigsten Themen und Ereignisse aus Kultur, Gesellschaft und Wissenschaft in Kürze.
12.30 Rendez-vous
13.00 Klassiktelefon Ihr Wunsch sei uns Befehl: Radio SRF 2 Kultur spielt, was Sie sich wünschen.
13.45 Concerto
16.30 Kultur-Nachrichten
17.08 Kultur-Aktualität
17.16 Kultur-Aktualität
17.30 Kultur-Nachrichten
18.30 Kontext
19.00 Echo der Zeit Die wichtigsten Nachrichten, Berichte, Reportagen, Interviews und Analysen über das aktuelle Zeitgeschehen.
20.00 Late Night Concert On stage: Live von den grossen Bühnen des Jazz und der globalen Musik.
22.05 Notturno
0.06 Notturno

HR 2

6.00 Am Morgen 6.30 Zuspruch 7.30 Frühkritik 8.40 Buch- bzw. Hörbuch-Tipp
9.30 Lesung Dana von Suffrin: Nochmal von vorne (15/18)
10.00 Am Vormittag Liszt Liebestraum As-Dur **Vivaldi** Violinkonzert g-Moll op. 12/1 RV 317 **Mozart** Harmoniemusik über „Figaros Hochzeit" **Rameau** Dardanus-Suite **Schubert** Der Hirt auf dem Felsen D 965 **Haydn** Trompetenkonzert Es-Dur
12.00 Doppelkopf
13.00 Am Mittag J.S. Bach Fantasie und Fuge für Klavier a-Moll BWV 904 **Sibelius** 7. Sinfonie op. 105 **Händel** Concerto grosso G-Dur op. 6/1 **Weber** Violinsonate F-Dur op. 10/1 **Mozart** Rondo C-Dur KV 373
14.30 Lesung (Wh.) Dana von Suffrin: Nochmal von vorne (15/18)
15.00 Literaturland Hessen Demokratieforum: Die Frage nach Freiheit oder Individualismus
16.00 Am Nachmittag
18.00 Der Tag Ein Thema, viele Perspektiven
19.00 Hörbar
20.00 Konzertsaal Händel „Non fu già men forte Alcide" aus der Oper „Orlando" **Händel** Rezitativ und Arie „Che più si tarda omai – Stille amare" aus der Oper „Tolomeo" **Händel** „Se in fiorito ameno prato" aus der Oper „Giulio Cesare" **Haydn** Sinfonie Nr. 44 e-Moll **Mozart** Sinfonie A-Dur KV 201 (Aufnahmen vom 30. und 31. Mai 2019 aus dem hr-Sendesaal Frankfurt)
22.00 Spätlese
22.30 Jazz and More An den Rändern des Jazz
23.00 Doppelkopf
0.03 ARD-Nachtkonzert

NDR KULTUR

6.00 Der Morgen 7.20 Stoltenberg liest 7.50 Morgenandacht
8.30 Vorgelesen
9.00 Der Morgen Aktuelles aus der Kultur
10.00 Der Vormittag Das Vormittagsprogramm folgt der üblichen Erfolgsformel. Die ganze Sendung hindurch gibt es im Wechsel informative Beiträge zum aktuellen Geschehen und das beste aus Pop und Rock aus drei Jahrzehnten. 10.40 Lauter Lyrik 12.40 Neue Bücher
13.00 Starke Stücke
14.00 Der Nachmittag 15.20 Neue CDs
16.00 Das Journal Das Journal informiert umfassend über das aktuelle Kulturgeschehen, setzt Schwerpunkte und spürt kulturpolitische und künstlerische Trends auf.
18.00 Musica Kammermusik
19.00 Starke Stücke
20.00 Feature
21.00 Neue Musik
22.00 Vorgelesen Karl Emil Franzos: „Der Pojaz" (6/24) Es liest Siegfried Kernen
22.33 Play Jazz! In dieser Sendung kommen Jazzfans voll auf ihre Kosten. Die Redaktion präsentiert ihren Hörerinnen und Hörern die coolsten und fetzigsten Jazzstücke. Außerdem gibt es Infos über neue Alben. Des Weiteren werden unbekannte oder prominente Musikerinnen und Musiker interviewt und porträtiert. Selbstverständlich gibt es Hinweise zu besonderen Jazzkonzerten.
23.30 Round Midnight Round Midnight ist der Platz für Hintergrundgeschichten, ausführliche Portraits und Talks mit jungen Talenten und Jazz-Legenden
0.03 ARD-Nachtkonzert

DLF KULTUR

5.05 Studio 9 6.20 **Wort zum Tage** Elisabeth Schwope, Dresden, Kath. Kirche
9.05 Im Gespräch
10.05 Lesart Das Literaturmagazin
11.05 Tonart Das Musikmagazin am Vormittag 11.30 Musiktipps 11.40 Chor der Woche
12.05 Studio 9 Der Tag mit ...
13.05 Länderreport
14.05 Kompressor Das Popkulturmagazin
15.05 Tonart Das Musikmagazin am Nachmittag 15.30 Musiktipps 15.40 Live Session
17.05 Studio 9
18.30 Weltzeit
19.05 Zeitfragen Wirtschaft und Umwelt
19.30 Zeitfragen. Feature Inobhutnahmegruppen (2/2). Raus aus der Familie – und dann?
20.03 Konzert Hovhannisjan „Marmar"; Ballettsuite **Sharafyan** Sinfonia Nr. 3; un poco concertante „In Shape of Singing Apricots", für Duduk und Orchester; Uraufführung **Chatschaturjan** Große Retrospektive aus den Ballettsuiten „Masquerade", „Gayaneh" und „Spartacus", zusammengestellt von Ruben Gazarian; Geworg Dabaghyan, Duduk; Philharmonisches Orchester Altenburg Gera, Ltg.: Ruben Gazarian
22.03 Feature Leben ohne Giuseppe Von Jean-Claude Kuner, Roswitha Quadflieg Mit Anne Müller, Christian Schmidt, Mohamed Chahrour, Konstantin Bez, Christoph Gawenda, Hüseyin Ekici. Regie: Jean-Claude Kuner, Roswitha Quadflieg (Produktion: Deutschlandfunk Kultur 2022)
23.05 Fazit – Kultur vom Tage
0.05 Chormusik 0.55 Chor der Woche
1.05 Tonart Vokal

DEUTSCHLANDFUNK

5.05 Informationen
9.05 Kalenderblatt Vor 65 Jahren: Der US-Architekt Frank Lloyd Wright gestorben
9.10 Europa heute
9.35 Tag für Tag
10.08 Sprechstunde Hämophilie und Blutgerinnungsstörungen Mit Lennart Pyritz Gast: PD Dr. med. Katharina Holstein (Fachärztin für Innere Medizin/Hämatologie und Onkologie/Hämostaseologie, Gerinnungsambulanz und Hämophiliezentrum am Universitätsklinikum Hamburg Eppendorf)
11.35 Umwelt und Verbraucher
12.10 Informationen
13.35 Wirtschaft
14.10 Deutschland heute
14.35 Campus und Karriere
15.05 Corso
15.35 @mediasres
16.10 Büchermarkt
16.35 Forschung akt.
17.05 Wirtschaft und Gesellschaft
17.35 Kultur heute
18.10 Infos am Abend
18.40 Hintergrund
19.05 Kommentar
19.15 Das Feature Das Wunder von Belmonte. Die Wiederentdeckung der „geheimen Juden" Portugals
20.10 Hörspiel **„Schnitte"** Von Ulrich Gerhardt. Nach Rolf Dieter Brinkmann Mit Christian Brückner- Regie: Ulrich Gerhardt (Produktion: BR 1995)
21.05 Jazz live Europäische Jazz-Vielfalt. Athina Kontou „Mother" und UASSYN bei der jazzahead! 2023
22.05 Musikszene Der zweimanualige Doppelflügel. Geschichte einer Wiederentdeckung
22.50 Sport aktuell
23.10 Der Tag
0.05 DLF Radionacht

SWR AKTUELL

6.00 SWR Aktuell am Morgen
9.00 SWR Aktuell am Vormittag
12.00 SWR Akt. am Mittag
14.00 SWR Aktuell am Nachmittag
17.00 SWR Aktuell am Abend
18.30 Aktuell – Wirtschaft
18.40 Kontext
19.05 Leben
19.30 SWR Aktuell
20.00 Tagesschau
20.15 Forum
21.05 Leute
21.30 Wissen
22.05 Wirtschaft
22.15 Kontext
22.30 Leben
23.00 ARD-Infonacht
0.00 ARD-Infonacht

MDR AKTUELL

5.00 Stunden-Programmschema bis Mitternacht 5.01 Nachrichten, Wetterberichte und Verkehrshinweise 5.06 Aktuelle Berichte Hintergründe und Interviews 5.13 Börse in Frankfurt, New York und Tokio 5.15 Kurznachrichten, Wetterberichte und Verkehrshinweise 5.17 Berichte zum Zeitgeschehen mit Service, Tipps und Kultur 5.28 Ausführliches Wetter 5.29 Ausblick auf die kommende halbe Stunde 5.30 Nachrichten, Wetterberichte und Verkehrshinweise 5.36 Aktuelle Berichte mit Presseschau und Meinung 5.40 Sport 5.45 Kurznachrichten, Wetterberichte und Verkehrshinweise 5.47 Aktuelle Berichte und Regionales aus Thüringen, Sachsen, Sachsen-Anhalt 5.58 Wetter 5.59 **Ausblick auf die kommende Stunde**

SWR 3

5.00 SWR3 Die Morningshow Ihr Start in den Tag
10.00 Now 10.30 Regio Ticker 11.30 Regio Ticker 12.00 **Nachrichten** Was passiert im Südwesten, was beschäftigt die Menschen im Land? Das Neueste aus der Region, aus Deutschland und der Welt.
13.00 Push 14.30 Regio Ticker 15.30 Regio Ticker
16.00 Move 16.30 Der SWR3 Regio Ticker
19.00 Play
22.00 Sounds
0.00 SWR3 Luna

SWR 4 BA.-WÜ.

5.57 Morgengedanke
6.00 Am Morgen 6.57 Morgengedanke
10.00 SWR4 am Dienstag
14.00 Am Nachmittag
18.00 SWR4 am Abend Die Sendung ist an alle gerichtet, die sich nach einem anstrengenden Arbeitstag entspannen wollen. 18.57 Abendgedanke
20.00 SWR4 am Dienstagabend
23.00 ARD-Hitnacht Die ARD Hitnacht ist eine Sendung für Berufstätige, Schlaflose, Menschen, die einfach gern nachts Musik hören oder Frühaufsteher.
0.00 ARD-Hitnacht

SWR 4 RH.-PF.

5.57 Morgengruß
6.00 SWR4 RP am Morgen 6.57 Morgengruß
10.00 SWR4 am Dienstag
14.00 SWR4 am Nachmittag
18.00 SWR4 am Abend Die Sendung ist an alle gerichtet, die sich nach einem anstrengenden Arbeitstag entspannen wollen. Gespielt werden wunderschöne Melodien zum Abschalten von nationalen und internationalen Stars. 18.57 Abendgedanke
20.00 SWR4 am Dienstagabend
23.00 ARD-Hitnacht
0.00 ARD-Hitnacht

Ö2 SALZBURG

6.00 Guten Morgen Salzburg
9.00 Ihr Vormittag
12.00 Mahlzeit Salzburg
13.00 Mittagszeit
14.00 Ihr Nachmittag
18.00 Guat aufg'legt Das Magazin zu Volkskultur und Volksmusik aus Salzburg
20.00 Musikanten spielt's auf! Volksmusik aus verschiedenen österreichischen Bundesländern
21.00 Alte Liebe Oldies, Evergreens und Schlager-Klassiker am Abend
22.00 Musik zum Träumen Ruhiges zum Tagesausklang
0.00 Musikrevue

RADIO SRF 1

6.00 Heute Morgen
7.17 Morgengast
8.00 HeuteMorgen
8.10 Espresso
9.00 HeuteMorgen
9.40 Mundartrubrik
10.03 Trick 77
11.08 Ratgeber Tierarzt-Training für den entspannten Untersuch
11.40 · point
12.30 Rendez-vous
13.40 3 vo 5
16.30 Regional Diagonal
18.00 Echo der Zeit
20.03 BuchZeichen „Buchzeichen" stellt Bücher und Autoren vor und macht Lust aufs Lesen.
21.03 Nachtclub

ANTENNE BAYERN

5.00 Guten Morgen Bayern
9.00 Bei der Arbeit
12.00 Bei der Arbeit
15.00 Am Nachmittag Am Nachmittag gibt es ein buntes Programm mit viel Musik, Information und auch kleinen journalistischen Beiträgen.
19.00 Am Abend Ein bunt gemischtes Musikprogramm, zusammengestellt aus neueren und älteren Liedern bekannter und weniger bekannter Stars und Sternchen aus dem Bereich Schlager- und Popmusik läutet den Abend ein.
0.00 Hitnacht

SWR DASDING

„DASDING – Alles was du willst"

5.00 DasDing Musik Nonstop
6.00 Die DasDing Morningshow 6.00 DasDing Nachrichten 7.00 DasDing Nachrichten 8.00 DasDing Nachrichten
9.00 DasDing
13.00 DasDing
17.00 DasDing NEWSZONE – Dein Tag, Dein Update
19.00 DasDing Play
22.00 DasDing Musik Nonstop
0.00 Die junge Nacht

MI

Tagestipps

KONZERT 20.05 BR-KLASSIK

Die Nürnberger Symphoniker leitete der Brite Jonathan Darlington, seit Beginn der Saison 2022/2023 Chefdirignt des Orchesters

Number One Hits

MITSCHNITT Beethovens „Pastorale" ist, wie alle Sinfonien des Wiener Klassikers, ein ewiger Nummer-eins-Hit. Zur Kategorie sinfonisch-konzertanter Schlager gehörten im Doppelkonzert aber auch die beiden anderen Werke. Zufällig tragen sie schon im Titel die Nr. 1: Prokofjews „Symphonie classique" und Tschaikowskis b-Moll-Konzert. Dieses Highlight spielte ein echter Könner: der nordirische Pianist Barry Douglas (vom 16./17.3.). **115 Min.**

MUSIK 18.05 BR-KLASSIK

Véronique Gens

„KLASSIK-STARS" Kurz nach ihrem Debüt 1986 zählte die französische Sopranistin zu den gefragtesten Barock-Interpretinnen ihrer Zeit. In der Sendung stellt sie sich u. a. mit Claude Debussys „Trois chansons de Bilitis" und Gabriel Faurés „Sylvie" vor. **55 Min.**

LITERATUR 20.30 DLF

Siebenmeilenherz

AUTORENLESUNG Missbrauch von Kindern findet im Alltag und auch in der Familie statt, durch diejenigen, die das Kind schützen sollen. Diesem Thema widmet sich Katharina Winkler (Foto) in „Siebenmeilenherz" und rüttelt am Tabu, darüber zu sprechen. **30 Min.**

HÖRSPIEL 22.03 DLF KULTUR

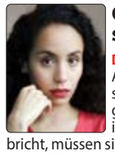

Gott ist nicht schüchtern (1/2)

DRAMA Die Syrer Amal (Kristin Alia Hunold) und Hammoudi sind jung und privilegiert, sie glauben an die Revolution in ihrem Land. Als der Krieg ausbricht, müssen sie unter Lebensgefahr fliehen. – Von Olga Grjasnowa (Teil 2: 17.4.). **57 Min.**

ARD-NACHTKONZERT

0.03 **Telemann** Violinkonzert A-Dur „Die Relinge"; NDR-Sinfonieorchester, Violine und Ltg.: Gottfried von der Goltz **R. Strauss** „Waldseligkeit" op. 49/1; Michaela Kaune, Sopran; NDR-Radiophilharmonie, Ltg.: Eiji Oue **Vater** Ballade über eine norwegische Volksmelodie op. 36; NDR-Radiophilharmonie, Ltg.: David Porcelijn **Stanford** Drei lateinische Motetten op. 38; NDR-Chor, Ltg.: Ralf Popken **Bruckner** Sinfonie Nr. 4 Es-Dur „Romantische"; NDR-Sinfonieorchester, Ltg.: Günter Wand 2.03 **Händel** Orgelkonzert B-Dur HWV 294 **Beethoven** Sonate F-Dur op. 24 **MacDowell** Klavierkonzert Nr. 2 d-Moll **Brahms** Sonate e-Moll op. 38 **J. Haydn** Sinfonie Nr. 97 C-Dur 4.03 **Hoffmeister** Oboenkonzert C-Dur **W.A. Mozart** „Se al labbro mio non credi – Il cor dolente" KV 295 **Brunetti** Sinfonie Nr. 26 B-Dur 5.03 Werke von Beethoven, Lumbye, Beach, C.Ph.E. Bach, Herz, Spohr

Podcast · Mehrkanalton · Für Kinder · Hörspiel

10. APRIL

HÖRZU

RADIOPROGRAMM

BAYERN 1

5.05 Am Morgen
5.10 Fahns besondere Morgennummer
5.56 Gedanken zum Tag
7.50 Die Superbayern – Comedy mit Wolfgang Krebs
8.50 Fahns finale Frage
9.05 Bayern 1 am Vormittag
12.05 Bayern 1 - Mittags in ...
13.05 Am Nachmittag
14.45 Quiz
16.55 Letzte Worte
17.05 Bayernmagazin
19.05 Die Blaue Couch
Mit Thorsten Otto
20.05 Am Abend
Die 80er Show mit Jürgen Kaul
22.58 Auf ein Wort
23.05 Die Nacht auf Bayern 1
0.03 Zum Programmschluss
0.07 Die Nacht auf Bayern 1

BAYERN 3

5.00 Die Frühaufdreher
8.10 Wirklich wahr – oder wahnsinnig gut erfunden?
9.00 Alle Hits von heute – am Vormittag
9.00 Nachrichten
10.00 Nachrichten
11.00 Nachrichten
12.00 Update
12.00 Nachrichten
13.00 Alle Hits von heute – am Nachmittag
13.00 Nachrichten
15.00 Nachrichten
15.30 Bayern am Halb
16.00 Bayern 3 Fayerabend
Wir fayern Bayern
Mit Corinna Theil, Sebastian Winkler, Jerry Gstöttner
16.00 Nachrichten
16.30 Bayern am Halb
17.00 Nachrichten
17.30 Bayern am Halb
18.00 Nachrichten
18.10 Bayern oder irgendwo
18.30 Bayern am Halb
19.00 Was geht?!
Freshe Hits und alles, was euer Leben sonst noch schöner macht
19.00 Nachrichten
20.00 Nachrichten
21.00 Alle Hits von heute – am Abend
21.00 Nachrichten
21.58 Auf ein Wort
22.00 Nachrichten
23.00 Nachrichten
0.00 Die Nacht

BR24

5.58 Impressum
6.00 Infoblock
6.13 BR24 Börse
6.14 Wissen kompakt
6.17 BR24 Bayern
6.20 BR24 Hintergrund
6.25 BR24 Kultur
6.30 Infoblock
6.38 BR24 Wirtschaft und Börse
6.47 BR24 Bayern
6.50 BR24 Hintergrund
6.55 BR24 Sport

BAYERN 2

5.03 Bayern 2-Playlist
6.05 Die Welt am Morgen Politik Kultur Gesellschaft
Mit Gedanken zum Tag
6.45 Kultur am Morgen
7.45 Kultur am Morgen
8.45 Kultur am Morgen
9.05 Bayern 2 Nah dran
9.20 Radiowissen
9.50 Kalenderblatt
10.05 Gesundheitsgespräch
11.10 Nahaufnahme
12.05 Tagesgespräch
13.05 Stadt Land Leute Aus Bayerns Regionen
14.05 Bayern 2 Kulturleben
Kulturlandschaft Bayern
15.10 Radiowissen
16.05 Eins zu Eins. Der Talk Eine Stunde, zwei Menschen
17.05 Die Welt am Abend
17.25 Das Wirtschaftsgespräch
18.15 Wissenschaft schnell erzählt
18.53 Betthupferl Dienstags bei Oma Otto X (3/5): Kolossalgeniale Hausaufgaben
Heute macht Anton seine Hausaufgaben bei Oma Otto. Aber weil Oma Otto Oma Otto ist, werden aus den Hausaufgaben kolossalgeniale Geschichten. (Eine Geschichte von Olga-Louise Dommer, erzählt von Stefan Merki)
19.05 Zündfunk
20.05 Bayern 2 Salon Höhepunkte des Kulturnachmittags
22.05 Eins zu Eins
23.05 Nachtmix
Die schönsten Melodien und die besten Hits nationaler und internationaler Stars helfen beim Wachbleiben. Von Pop bis Rock, von Soul bis HipHop, von Hardrock bis R&B.
0.03 Reflexionen
Gedanken zum Tag und Bayern 2 Kalenderblatt
0.10 Concerto bavarese Bayerische Komponisten
Schick Liederkreis op. 15; Ildikó Fezer, Mezzosopran; Annamarie Hollo, Klavier **Korn** Sonate op. 6; Jan Polasek, Violoncello; Barbara Korn, Klavier **Gourzi** „Wunde I Wunder" op. 73; Claudio Estay, Schlagzeug; Kammerensemble der Bayerischen Staatsoper, Ltg.: Konstantia Gourzi **Ajax** Streichsextett; Sonja Starke, Ágnes Pusker, Violine; Madeleine Przybyl, Benedikt Schneider, Viola; Sarah Wiederhold, Hendrik Blumenroth, Violoncello **Schick** Fünf Liebeslieder op. 28; Margarethe Kiessling-Rothärmel, Sopran; Fritz Sonnleitner, Ludwig Baier, Violine; Siegfried Meinecke, Viola; Fritz Kiskalt, Violoncello

BR-KLASSIK

6.05 Allegro
Musik und Kultur erleben
Mit Antonia Goldhammer
6.15 Kulturszene
6.40 Allegretto – Kulturnews
7.15 Kulturszene
7.40 **Was heute geschah – der Musikkalender** 10.4.1764: Wolfgang Amadeus Mozart erblickt zum ersten Mal das Meer
8.15 Kulturszene
8.40 Kulturszene
8.57 Werbung
9.05 Der Vormittag Klassisch durch Ihren Tag
R. Schumann Arabeske C-Dur op. 18; Nenad Lecic, Klavier **Brahms** „Wie Melodien zieht es mir" op. 105/1; Friedrich Thiele, Violoncello; Naoko Sonoda, Klavier **Martynov** „Beatitudes"; Mari Samuelsen, Violine; Konzerthausorchester Berlin, Ltg.: Jonathan Stockhammer **Fauré** Ballade Fis-Dur op. 19; Philippe Cassard, Klavier; Orchestre National de Lorraine, Ltg.: Jacques Mercier **Boulanger** „D'un soir triste"; „D'un matin de printemps"; Monte Piano Trio **Sting** „Fragile"; Los Angeles Guitar Quartet **Sibelius** „Nächtlicher Ritt und Sonnenaufgang" op. 55; Philharmonia Orchestra, Ltg.: Simon Rattle **Chopin** Sonate Nr. 2; Beatrice, Rana, Klavier **Janácek** „Lachische Tänze"; Philharmonisches Orchester Rotterdam, Ltg.: James Conlon **Mendelssohn** Andante e allegro brillant A-Dur op. 92; Fiona Mato, Klavier; Jorge González Buajasán, Klavier **Telemann** Triosonate B-Dur; Viola Wilmsen, Oboe; Sophie Dervaux, Fagott; Kit Armstrong, Klavier **Strawinsky** Suite Nr. 1; BBC Philharmonic, Ltg.: Andrew Davis **J. Haydn** Streichquartett B-Dur op. 1/1; Goldmund Quartett **J. Williams** „Cinderella Liberty", Nice to be around; Anne-Sophie Mutter, Violine; Mutter's Virtuosi
12.05 Der Nachmittag
Stück für Stück genießen
12.30 Was heute geschah – der Musikkalender
13.30 Das neue Album oder: Ihr Musikwunsch
16.05 Leporello
Musik und Kultur erleben
16.15 Kulturszene
16.40 Was heute geschah – der Musikkalender
17.00 Nachrichten
17.15 Kulturszene
17.40 Kulturszene
18.00 Nachrichten
18.05 Klassik-Stars
Véronique Gens (Sopran) **W.A. Mozart** „La clemenza di Tito", Rezitativ und Arie der Vitellia aus dem 2. Akt; Orchestra of the Age of Enlightenment, Ltg.: Ivor Bolton **Debussy** „Trois chansons de Bilitis"; Roger Vignoles, Klavier **Gluck** „Armide", Rezitativ und Arie der Armide aus dem 2. Akt; Les Talens Lyriques, Ltg.: Christophe Rousset **Chausson** „Poème de l'amour et de la mer" op. 19; Orchestre National de Lille, Ltg.: Alexandre Bloch **Fauré** „Sylvie" op. 6/3; Roger Vignoles, Klavier
19.00 Nachrichten
19.05 Classic Sounds in Jazz Blue April. Mit Musik von Billie Holiday, Lee Konitz, Karryn Allison, Julia Hülsmann u.a. Moderation: Roland Spiegel
20.00 Nachrichten
20.05 Konzertabend Prokofjew Sinfonie Nr. 1 D-Dur „Symphonie classique" **Tschaikowski** Klavierkonzert Nr. 1 b-Moll **Beethoven** Sinfonie Nr. 6 F-Dur, Pastorale; Barry Douglas, Klavier; Nürnberger Symphoniker, Ltg.: Jonathan Darlington (Aufnahme vom 16./17. März 2024 in der Meistersingerhalle, Nürnberg)
22.00 Nachrichten
22.05 Der Chor des Bayerischen Rundfunks Schönberg „Ein Überlebender aus Warschau" op. 46; Thomas Quasthoff, Sprecher; Symphonieorchester des Bayerischen Rundfunks, Ltg.: Mariss Jansons **Korngold** „Passover Psalm"; Emily Magee, Sopran; Vincent Le Texier, Bariton; Münchner Rundfunkorchester, Ltg.: Marcello Viotti **Bartók** „Der Gefangene"; Gordon Kember **Strawinsky** Messe; Priska Eser, Sopran; Barbara Müller, Alt; Andreas Hirtreiter, Bernhard Schneider, Tenor; Werner Rollenmüller, Bass; Bläserensemble aus dem Symphonieorchester des Bayerischen Rundfunks, Ltg.: Peter Dijkstra **Schönberg** „Friede auf Erden" op. 13; Ltg.: Yuval Weinberg
23.00 Nachrichten
23.05 Jazztime
Jazz aus Nürnberg: Live-Mitschnitte 70 Jahre Jazzstudio Nürnberg. Gespräche und Musik zum Geburtstag des traditionsreichen Jazzclubs im Gewölbe unter der Burg. Moderation: Beate Sampson
0.00 Nachrichten
0.03 Das ARD-Nachtkonzert

SWR 2

6.00 Am Morgen
6.20 Zeitwort
7.57 Wort zum Tag
8.30 Wissen
Warum Allergien zunehmen – Pollen, Feinstaub, Umweltgifte
9.05 Musikstunde
10.05 Treffpunkt Klassik
11.57 Kulturtipps
12.33 Journal am Mittag
13.05 Mittagskonzert
W.A. Mozart Klaviersonate D-Dur KV 284 „Dürnitz-Sonate" **Chopin** Variationen über „Là ci darem la mano" B-Dur op. 2 **Händel** Concerto grosso D-Dur op. 6/5 **Behle** „Der Schmetterling" **A. M. Smith** Andante für Klarinette und Orchester **D. Scarlatti** Sonate d-Moll K 90 **Mussorgski** Bilder einer Ausstellung **Fernández** El diablo suelto
15.05 Leben
Hassobjekt der Feministinnen – Esther Vilar und wie sie heute die Welt sieht
15.30 Fortsetzung folgt
Daniel Mason: „Oben in den Wäldern" (10/32)
Es liest Udo Rau
15.55 „lesenswert" Kritik
16.05 Impuls
17.05 Forum
17.50 Jazz vor Sechs
18.30 Aktuell – Wirtschaft
18.40 Kultur aktuell
19.04 Tandem
19.54 „lesenswert" Kritik
20.05 Thema Musik
„Something Wonderful" – Die Broadway-Revolution des Richard Rodgers und Oscar Hammerstein II.
Von Nick-Martin Sternitzke
21.05 NOWJazz
Sanfte Gewalt – Die Sängerin und Instrumentalistin Jen Shyu
22.05 Forum
22.50 Jazz vor Elf
23.05 Musikstunde
Mamma mia! Die Mutter in der Musik (3/5)
0.03 ARD-Nachtkonzert

SWR 1

Baden-Württemberg
10.00 Leute
12.00 SWR1 B-W

Rheinland-Pfalz
12.00 Aktuell um Zwölf
13.00 Der Nachmittag

Baden-Württemberg
16.00 SWR1 B-W

Rheinland-Pfalz
16.00 Der Tag

Baden-Württemberg
20.00 Musik Klub Country

Rheinland-Pfalz
20.00 Der Abend

0.00 Die Nacht

ÖSTERREICH 1

10.05 Ausgewählt
11.05 Radiogeschichten Valerie Fritsch: „Zitronen"
11.25 Schon gehört?
11.30 Vorgestellt
12.00 Mittagsjournal
13.00 Punkt eins
13.55 Wissen aktuell
14.05 Das Ö1 Konzert
Brahms Klavierkonzert Nr. 2 B-Dur op. 83 **Ravel** Alborada del gracioso **Rimski-Kosakow** Capriccio espagnol op. 34 (Aufgenommen am 4. April im DR Konzerthaus, Kopenhagen)
15.30 Moment
15.55 Betrifft: Geschichte
16.05 Im Fokus – Religion und Ethik
U.a. mit diesem Thema im Fokus: Krieg gegen den Terror
17.00 Journal um fünf
17.09 Kulturjournal
17.30 Spielräume
17.55 Digital.Leben
18.00 Abendjournal
18.25 Journal-Panorama
18.55 Religion aktuell
19.05 Dimensionen
Wie wirken Antidepressiva?
19.30 Alte Musik – neu interpretiert
Die Johann Sebastian Bach Stiftung
Gast: Rudolph Lutz
21.00 Passagen
„Wir sind aus gleichem Stoff, aus dem die Träume sind" – Erträumtes, Vorgestelltes sowie Utopien und ihre Wirkungen auf unser Leben (Aufgenommen am 30.1.2024 im RadioCafe)
21.55 Schon gehört? – Die Ö1 Club-Sendung. Aktuelle Veranstaltungen und Angebote der Ö1 Kulturpartner
22.00 Nachtjournal
22.08 Radiokolleg
23.03 Sound Art: Lyrik heute „VERSschmuggel / Krijumcarenje stihova" – Poesie aus Bosnien, Kroatien, Montenegro und Serbien u.a. von Martina Vidaic und Tristan Marquardt
0.05 Science Arena
1.03 Ö1 Nachtmusik

SWR 3

5.00 SWR3 Die Morningshow
Ihr Start in den Tag
10.00 Now
10.30 Regio Ticker
11.30 Regio Ticker
12.00 **Nachrichten**
Was passiert im Südwesten, was beschäftigt die Menschen im Land? Das Neueste aus der Region, aus Deutschland und der Welt.
13.00 Push
14.30 Regio Ticker
15.30 Regio Ticker
16.00 Move
16.30 Der SWR3 Regio Ticker
19.00 Play
22.00 Sounds
0.00 SWR3 Luna

RADIO SRF KULTUR

6.30 Heute Morgen
6.54 100 Sekunden Wissen
7.00 Kultur-Nachrichten
7.06 Kultur-Aktualität
7.30 HeuteMorgen
7.52 Blick in die Feuilletons
8.00 Kultur-Nachrichten
8.06 Kultur-Aktualität
8.15 Kultur-Aktualität
8.30 HeuteMorgen
9.05 Perspektiven
10.20 100 Sekunden Wissen
11.20 Veranstaltungstipp
11.40 Tageschronik
12.04 Kultur kompakt Die wichtigsten Themen und Ereignisse aus Kultur, Gesellschaft und Wissenschaft in Kürze.
12.30 Rendez-vous
13.00 Klassiktelefon
13.45 Concerto
16.30 Kultur-Nachrichten
17.08 Kultur-Aktualität
17.16 Kultur-Aktualität
17.30 Kultur-Nachrichten Die Sendung bietet Neues zu aktuellen Themen der Zeit, Debatten um strittige Fragen und Entdeckungen aus der Welt der Kultur. Die wichtigsten Ereignisse und Entwicklungen aus den Weiten des Internets, Kunst, Musik und Literatur, Gesellschaft, Religion, Wissen, Kino auch jenseits des etablierten Kulturbetriebes werden aufgegriffen und in dieser Sendung komprimiert dargestellt.
18.30 Perspektiven Ein Blick auf Religion und Ethik: Nachdenken über Bedenkenswertes.
19.00 Echo der Zeit Die wichtigsten Nachrichten, Berichte, Reportagen, Interviews und Analysen über das aktuelle Zeitgeschehen.
20.00 Musik unserer Zeit
21.00 Neue Musik im Konzert Konzertaufnahmen von Radio SRF 2 Kultur aus der aktuellen Musikszene.
22.05 Notturno
0.06 Notturno

HR 2

6.00 Am Morgen
6.30 Zuspruch
7.30 Frühkritik
8.40 Buch- bzw. Hörbuch-Tipp
9.30 Lesung
Dana von Suffrin: Nochmal von vorne (16/18)
10.00 Am Vormittag
J.S. Bach Violinkonzert g-Moll BWV 1056R **Schubert** Klaviersonate e-Moll D 566 **Scheidler** Variationen über ein Thema von Mozart **Chabrier** Bourrée fantasque **Händel** Feuerwerksmusik **Debussy** Danse für Orchester
12.00 Doppelkopf
In jeder Ausgabe trifft sich ein Moderator mit einem interessanten Gesprächspartner
13.00 Am Mittag
Vivaldi Violinkonzert d-Moll RV 243 **Chopin** Mazurka a-Moll op. 17/4 **Salieri** Vorspiel zum 2. Akt der Oper „La calamita de'cori" **Gipps** Cringlemire Garden **J.S. Bach** 3. Orchestersuite D-Dur BWV 1068 **Schubert** Der Winterabend D 938
14.30 Lesung (Wh.)
15.00 Kaisers Klänge
Musikalische Entdeckungsreisen
Dichter, Schwärmer, Freiheitskämpfer – Lord Byron und die Musik
16.00 Am Nachmittag
Gut informiert mit dem aktuellen Kulturgespräch und entspannter Musik durch den Nachmittag.
18.00 Der Tag
19.00 Hörbar
Musik grenzenlos
20.00 Kaisers Klänge
Musikalische Entdeckungsreisen
Dichter, Schwärmer, Freiheitskämpfer – Lord Byron und die Musik
Mit Niels Kaiser
21.00 Hörspiel
22.30 Jazzfacts
What's going on? – Features, Interviews und was die Szene (um-)treibt
23.00 Doppelkopf
0.03 ARD-Nachtkonzert

NDR KULTUR

6.00 Der Morgen
7.50 Morgenandacht
8.30 Vorgelesen
9.00 Der Morgen
Aktuelles aus der Kultur
10.00 Der Vormittag
Das Vormittagsprogramm folgt der üblichen Erfolgsformel. Die ganze Sendung hindurch gibt es im Wechsel informative Beiträge zum aktuellen Geschehen und das beste aus Pop und Rock aus drei Jahrzehnten.
10.40 Lauter Lyrik
12.40 Neue Bücher
13.00 NDR Kultur à la carte
14.00 Der Nachmittag
15.20 Neue CDs
16.00 Das Journal
Das Journal informiert umfassend über das aktuelle Kulturgeschehen
18.00 Musica
Sinfonische Musik
Die Welt der Sinfonischen Klänge. Ob Sinfonien, Ouvertüren oder Sinfonische Dichtungen.
19.00 NDR Kultur à la carte Gespräche mit Menschen, die etwas zu sagen haben
20.00 Hörspiel
22.00 Vorgelesen
Karl Emil Franzos: „Der Pojaz" (7/24)
Es liest Siegfried Kernen
22.33 Play Jazz!
In dieser Sendung kommen Jazzfans voll auf ihre Kosten. Die Redaktion präsentiert ihren Hörerinnen und Hörern die coolsten und fetzigsten Jazzstücke. Außerdem gibt es Infos über neue Alben. Des Weiteren werden unbekannte oder prominente Musikerinnen und Musiker interviewt und porträtiert. Selbstverständlich gibt es Hinweise zu besonderen Jazzkonzerten.
23.30 Round Midnight
Nie stehen bleiben – Der Kontrabassist Jasper Høiby
0.03 ARD-Nachtkonzert

DLF KULTUR

5.05 Studio 9
6.20 **Wort zum Tage**
Elisabeth Schwope, Dresden, Kat.Kirche
9.05 Im Gespräch
10.05 Lesart
Das Literaturmagazin
11.05 Tonart Das Musikmagazin am Vormittag
11.30 Musiktipps
12.05 Studio 9
Der Tag mit ...
13.05 Länderreport
14.05 Kompressor
Das Popkulturmagazin
15.05 Tonart
Das Musikmagazin am Nachmittag
15.30 Musiktipps
15.40 Live Session
17.05 Studio 9
18.30 Weltzeit
19.05 Zeitfragen
Kultur und Geschichte
19.30 Zeitfragen. Feature
Der überzeugte Kommunist als überwachter Dissident. Robert Havemann
Von Martin Hartwig
20.03 Konzert
Kozina Davnina, Symphonisches Poem **Glière** Konzert für Horn und Orchester **Janáček** Taras Bulba; Mihajlo Bulajić, Horn; Symphonieorchester des Slowenischen Rundfunks, Ltg.: Rossen Milanov
21.30 Alte Musik Beruf: Komponistin. Maddalena Casulana im Porträt
22.03 Hörspiel
„Gott ist nicht schüchtern" (1/2)
Von Olga Grjasnowa
Mit Kristin Alia Hunold, Mohamed Achour, Axel Gottschick, Elias Reichert, Camill Jammal, Leopold von Verschuer, Rudolf Kowalski, Michael Borgard, Michael Stange, Sabrina Amali, Ralf Drexler General), Patrick Mölleken, Auréline Thépaut), Dominik Freiberger, Valentina Celahmetovic)
Regie: Sophie Garke
23.05 Fazit – Kultur vom Tage
0.05 Neue Musik
1.05 Tonart Rock

DEUTSCHLANDFUNK

5.05 Informationen
9.05 Kalenderblatt
Vor 860 Jahren: Die Äbtissin Heloise gestorben
9.10 Europa heute
9.35 Tag für Tag
10.08 Agenda
11.35 Umwelt und Verbraucher
12.10 Informationen Berichte, Interviews, Musik
13.35 Wirtschaft
14.10 Deutschland heute
14.35 Campus und Karriere
15.05 Corso
15.35 @mediasres
16.10 Büchermarkt
16.35 Forschung akt.
17.05 Wirtschaft und Gesellschaft
17.35 Kultur heute Berichte, Meinungen, Rezensionen
18.10 Infos am Abend
18.40 Hintergrund
19.05 Kommentar
19.15 Zur Diskussion
20.10 Aus Religion und Gesellschaft
Full Bliss! Leben und Sterben in Varanasi
Von Margarete Blümel
20.30 Lesezeit
Katharina Winkler spricht über und liest aus: „Siebenmeilenherz"
21.05 Querköpfe
Blau-weiße Königreich-Träume: Der oberbayerische Kabarettist Wolfgang Krebs
Von Susanne Lettenbauer. Er ist Stoiber, Beckstein, Seehofer, Söder. Innerhalb Minuten wechselt Wolfgang Krebs von einer Rolle in die nächste. In seinem neuen Programm macht sich Bayern selbständig, um im Alleingang der Welt zu beweisen: „Bavaria First!".
22.05 Spielweisen
Die Pianistin Yumeka Nakagawa erläutert im Gespräch und mit Musikbeispielen am Flügel Frédéric Chopins Préludes op. 28
22.50 Sport aktuell
23.10 Der Tag
0.05 DLF Radionacht

MI

SWR AKTUELL

6.00 SWR Aktuell am Morgen
9.00 SWR Aktuell am Vormittag
12.00 SWR Akt. am Mittag
14.00 SWR Aktuell am Nachmittag
17.00 SWR Aktuell am Abend
18.30 Aktuell – Wirtschaft
18.40 Radioreport Recht
19.05 Mondial
19.30 SWR Aktuell
20.00 Tagesschau
20.15 Forum
21.05 Leute
21.30 Wissen
22.05 Wirtschaft
22.15 Radioreport Recht
22.30 Mondial
23.00 ARD-Infonacht
0.00 ARD-Infonacht

MDR AKTUELL

5.00 Stunden-Programmschema bis Mitternacht
5.01 Nachrichten, Wetterberichte und Verkehrshinweise
5.06 Aktuelle Berichte Hintergründe und Interviews
5.13 Börse in Frankfurt, New York und Tokio
5.15 Kurznachrichten, Wetterberichte und Verkehrshinweise
5.17 Berichte zum Zeitgeschehen mit Service, Tipps und Kultur
5.28 Ausführliches Wetter
5.29 Ausblick auf die kommende halbe Stunde
5.30 Nachrichten, Wetterberichte und Verkehrshinweise
5.36 Aktuelle Berichte mit Presseschau und Meinung
5.40 Sport
5.45 Kurznachrichten, Wetterberichte und Verkehrshinweise
5.47 Aktuelle Berichte und Regionales aus Thüringen, Sachsen, Sachsen-Anhalt
5.58 Wetter
5.59 **Ausblick auf die kommende Stunde**

SWR 4 BA.-WÜ.

5.57 Morgengedanke
6.00 Am Morgen
6.57 Morgengedanke
10.00 SWR4 am Mittwoch
14.00 SWR4 am Nachmittag
18.00 SWR4 am Abend
18.57 Abendgedanke
20.00 Oldieshow
22.30 Selten aber super – Musikalische Raritäten in SWR4
Was man im SWR4 Musikarchiv so alles findet.
23.00 ARD-Hitnacht
0.00 ARD-Hitnacht

SWR 4 RH.-PF.

5.57 Morgengruß
6.00 SWR4 RP am Morgen
6.57 Morgengruß
10.00 SWR4 am Mittwoch
14.00 Am Nachmittag
18.00 SWR4 am Abend
Die Sendung ist an alle gerichtet, die sich nach einem anstrengenden Arbeitstag entspannen wollen.
18.57 Abendgedanke
20.00 Oldieshow
22.30 Selten aber super – Musikalische Raritäten in SWR4
Was man im SWR4 Musikarchiv so alles findet.
23.00 ARD-Hitnacht
0.00 ARD-Hitnacht

Ö2 SALZBURG

6.00 Guten Morgen Salzburg
9.00 Ihr Vormittag
12.00 Mahlzeit Salzburg
13.00 Mittagsszeit – Ihr Radio zum Mitreden
Täglich diskutieren wir hier aktuelle Themen
14.00 Ihr Nachmittag
18.00 Guat aufg'legt
Das Magazin zu Volkskultur und Volksmusik aus Salzburg
20.00 Gern no amoi g'hört Schätze aus dem Radio Salzburg Volkskultur-Archiv
21.00 Alte Liebe
22.00 Musik zum Träumen Ruhiges zum Tagesausklang
0.00 Musikrevue

RADIO SRF 1

6.00 Heute Morgen
7.17 Morgengast
8.00 HeuteMorgen
8.10 Espresso
9.00 HeuteMorgen
9.40 Mundartrubrik
10.03 Treffpunkt
11.08 Ratgeber
11.40 · point
12.30 Rendez-vous
13.40 3 vo 5
16.30 Regional Diagonal
18.00 Echo der Zeit
20.03 Spasspartout
„Hallo again!". Mit Lara Stoll und Jürg Plüss. Musik: Nicolas Balmer und Markus Kenel. Am Alphorn: Frölein da Capo.
21.03 Nachtclub

ANTENNE BAYERN

5.00 Guten Morgen Bayern
9.00 Bei der Arbeit
12.00 Bei der Arbeit
15.00 Am Nachmittag
Am Nachmittag gibt es ein buntes Programm mit viel Musik, Information und auch kleinen journalistischen Beiträgen.
19.00 Am Abend Ein bunt gemischtes Musikprogramm, zusammengestellt aus neueren und älteren Liedern bekannter und weniger bekannter Stars und Sternchen aus dem Bereich Schlager- und Popmusik läutet den Abend ein.
0.00 Hitnacht

SWR DASDING

„DASDING – Alles was du willst"

5.00 DasDing Musik Nonstop
6.00 Die DasDing Morningshow
6.00 DasDing Nachrichten
7.00 DasDing Nachrichten
8.00 DasDing Nachrichten
9.00 DasDing
13.00 DasDing
17.00 DasDing NEWSZONE – Dein Tag, Dein Update
19.00 DasDing Play
22.00 DasDing Musik Nonstop
0.00 Die junge Nacht

DO

Tagestipps

NEUE MUSIK 22.05 BR-KLASSIK

Zu hören ist u. a. Walter Zimmermanns (Foto) Komposition „Tophran", gespielt vom Radio-Sinfonie Orchester Frankfurt unter Cristóbal Halffter

Walter Zimmermann zum 75. Geburtstag

HOMMAGE Er lernte frühzeitig Klavier, Violine und Oboe und begann bereits mit zwölf Jahren zu komponieren. Eine wichtige Quelle für sein Schaffen ist neben der Zahlentheorie oder der amerikanischen Avantgarde die Zen-Philosophie. In seiner Musik befreit der Komponist das Wort zum Klang, er lässt auch Partnerschaften wechselseitiger Art zwischen Musik und Text entstehen. **55 Min.**

RATGEBER 10.08 DLF

Fitness ohne Altersgrenze

„MARKTPLATZ" Mit zunehmendem Alter sollten Menschen verstärkt auf Krafttraining und Koordinations- und Gleichgewichtsübungen setzen, um fit und gesund zu bleiben. Wo finden Ältere passende Angebote? **82 Min.**

MUSIK 18.05 BR-KLASSIK

Frank Peter Zimmermann

„KLASSIK-STARS" Die Interpretationen des Geigers beeindrucken weniger durch äußere Brillanz als durch innere Ausgestaltung der Musik. In der Sendung spielt er Werke von Bach, Mozart und Paganini. **55 Min.**

KONZERT 20.05 BR-KLASSIK

Crossroads

MITSCHNITT In der aktuellen Saison war der Pianist Javier Perianes (Foto) mit einem Recital-Programm mit dem Titel „Crossroads" unterwegs. Es enthält Werke von Clara und Robert Schumann, Johannes Brahms und Enrique Granados' „Goyescas" (vom 19.1.). **115 Min.**

ARD-NACHTKONZERT

0.03 **Beethoven** „Meeresstille und glückliche Fahrt" op. 112; Chor und Symphonieorchester des Bayerischen Rundfunks, Ltg.: Mariss Jansons **Turina** „Sevilla"; Begoña Uriarte, Klavier **Rossini** Streichersonate Nr. 6 D-Dur; Münchner Rundfunkorchester, Ltg.: Roberto Abbado **Enescu** Klavierquartett Nr. 2 op. 30; Oliver Triendl, Klavier; Daniel Gaede, Violine; Lars Anders Tomter, Viola; Gustav Rivinius, Violoncello **Rachmaninow** „Ganznächtliche Vigil" op. 37; Chor des Bayerischen Rundfunks, Ltg.: Michael Gläser 2.03 **R. Schumann** Sinfonie Nr. 4 d-Moll **J. Haydn** Sonate e-Moll Hob. XVI/47 bis **Smyth** Konzert **Brahms** Sonate d-Moll op. 108 **Rosetti** Sinfonie D-Dur 4.03 **Schubert** Acht Variationen As-Dur über ein eigenes Thema D 813 **D. Scarlatti** „Stabat Mater" **Boccherini** Violoncellokonzert Nr. 4 C-Dur 5.03 Werke von Rossini, J.S. Bach, G. Sammartini, Delius, W.A. Mozart, Schubert

Podcast · Mehrkanalton · Für Kinder · Hörspiel

11. APRIL

HÖRZU

BAYERN 1

5.05 Am Morgen 5.10 Fahns besondere Morgennummer
5.56 Gedanken zum Tag 7.50 Die Superbayern – Comedy mit Wolfgang Krebs 8.50 Fahns finale Frage
9.05 Bayern 1 am Vormittag
12.05 Bayern 1 - Mittags in ...
13.05 Am Nachmittag 14.45 Quiz 16.55 Letzte Worte
17.05 Bayernmagazin
19.05 Die Blaue Couch Mit Thorsten Otto
20.05 Am Abend Live und unplugged mit Achim Zeppenfeld 22.58 Auf ein Wort
23.05 Die Nacht auf Bayern 1
0.03 Zum Programmschluss
0.07 Die Nacht auf Bayern 1

BAYERN 3

5.00 Die Frühaufdreher 8.10 Wirklich wahr – oder wahnsinnig gut erfunden?
9.00 Alle Hits von heute – am Vormittag 9.00 Nachrichten 10.00 Nachrichten 11.00 Nachrichten
12.00 Update 12.00 Nachrichten 12.30 Bayern um Halb
13.00 Alle Hits von heute – am Nachmittag 13.00 Nachrichten 14.00 Nachrichten 14.15 Bayern 3 Comedy-Stage 15.00 Nachrichten
16.00 Bayern 3 Fayerabend Wir fayern Bayern Mit Corinna Theil, Sebastian Winkler, Jerry Gstöttner 16.00 Nachrichten 17.00 Nachrichten 18.00 Nachrichten 18.10 Bayern oder irgendwo
19.00 Was geht?! Freshe Hits und alles, was euer Leben sonst noch schöner macht 19.00 Nachrichten 20.00 Nachrichten
21.00 Alle Hits von heute – am Abend 21.00 Nachrichten 21.58 Auf ein Wort 22.00 Nachrichten 23.00 Nachrichten
0.00 Die Nacht

BR24

5.58 Impressum
6.00 Infoblock
6.13 BR24 Börse
6.14 Wissen kompakt
6.17 BR24 Bayern
6.20 BR24 Hintergrund
6.25 BR24 Kultur
6.30 Infoblock
6.38 BR24 Wirtschaft und Börse
6.47 BR24 Bayern
6.50 BR24 Hintergrund
6.55 BR24 Sport

BAYERN 2

5.03 Bayern 2-Playlist
6.05 Die Welt am Morgen Mit Gedanken zum Tag 6.45 Kultur am Morgen 7.45 Kultur am Morgen 8.45 Kultur am Morgen
9.05 Bayern 2 Nah dran 9.20 Radiowissen 9.50 Kalenderblatt 11.10 Nahaufnahme
12.05 Tagesgespräch
13.05 Stadt Land Leute Aus Bayerns Regionen
14.05 Bayern 2 Kulturleben Debatte 15.10 Radiowissen
16.00 Nachrichten, Wetter, Verkehr
16.05 Eins zu Eins. Der Talk Eine Stunde, zwei Menschen
17.05 Die Welt am Abend Politik Gesellschaft Wissenschaft 17.25 Das Wirtschaftsgespräch 18.15 Wissenschaft schnell erzählt
18.53 Betthupferl Dienstags bei Oma Otto X (4/5): Inge und Opa Anton Weil Anton schon alle Kinderbücher kennt, die Oma Otto hat, gehen die beiden neue Bücher kaufen. Aber der gemütliche Vorlesetag, auf den sich Anton so gefreut hat, verläuft dann ganz anders, als er sich das vorgestellt hat. (Eine Geschichte von Olga-Louise Dommer, erzählt von Stefan Merki).
19.05 Zündfunk Pop und Politik
20.05 Bayern 2 Salon Höhepunkte des Kulturnachmittags
22.05 Eins zu Eins Eine Stunde, zwei Menschen
23.05 Nachtmix
0.00 Nachrichten, Wetter
0.03 Reflexionen
0.10 Concerto bavarese Zum 10. Todestag von Herbert Hechtel **Hechtel** „Relazione per due"; Dirk Keilhack, Vivienne Keilhack, Klavier; Bamberger Symphoniker, Ltg.: Georg Schmöhe; „Shambala Trio"; Dorit Peschel, Blockflöte; Elaine Godefroy, Violoncello; Helmut Bieler, Cembalo; „Lyrics II"; Hans Deinzer, Klarinette; Werner Heider, Klavier; „Phönix III", im herbst ein vogel fliegt sich zu tode; Christina Hussong, Viola da gamba; Paul Sturm, Hammerklavier; Streichquartett Nr. 3 – „Retrouvant une scéne lyrique"; Carcassi-Quartett; „Für Speedy Gonzales"; Felix Gutgesell, Ina Füß, Eva Hennevogel, Violine; „Einstellungen"; ars nova ensemble nürnberg, Ltg.: Werner Heider

BR-KLASSIK

6.05 Allegro Musik und Kultur erleben Mit Antonia Goldhammer 6.15 Kulturszene 6.40 Allegretto – Kulturnews 7.15 Kulturszene 7.40 **Was heute geschah – der Musikkalender** 11.4.1836: Richard Wagner schickt Felix Mendelssohn eine frühe Sinfonie zur Beurteilung 8.15 Kulturszene 8.40 Kulturszene
8.57 Werbung
9.05 Der Vormittag Klassisch durch Ihren Tag **Toeschi** Sextett B-Dur; Freiburger Barockorchester, Ltg.: Gottfried von der Goltz **Poulenc** Sextett; Les Vents Français **Ries** Sextett g-Moll op. 142; The Nash Ensemble **Piazzolla** „Libertango"; Antonio Agri, Violine; Yo-Yo Ma, Violoncello; Hector Console, Kontrabass; Horacio Malvicino, Gitarre; Leonardo Marconi, Klavier; Nestor Marconi, Bandoneon **Hensel** Ouvertüre C-Dur; Symphonieorchester des Bayerischen Rundfunks, Ltg.: Maxim Emelyanychev **R. Schumann** Klavierquintett Es-Dur op. 44; Lukas Maria Kuen, Klavier; Karin Löffler, Valérie Gillard, Violine; Alice Marie Weber, Viola; Jan Mischlich, Violoncello **Händel** Konzert D-Dur HWV 335a; Symphonieorchester des Bayerischen Rundfunks, Ltg.: Reinhard Goebel **Ibert** Deux Interludes; Ivanna Ternay, Flöte; Korbinian Altenberger, Violine; Magdalena Hoffmann, Harfe **C. Schumann** Klavierkonzert a-Moll op. 7; Beatrice Rana, Klavier; Symphonieorchester des Bayerischen Rundfunks, Ltg.: Yannick Nézet-Séguin **Tanejew** Streichtrio D-Dur op. 21; Daniela Jung, Michael Friedrich, Violine; Christiane Hörr, Viola
12.05 Der Nachmittag Stück für Stück genießen 12.30 Was heute geschah – der Musikkalender 13.30 Das neue Album oder: Ihr Musikwunsch
16.05 Leporello Musik und Kultur erleben 16.15 Kulturszene 16.40 Was heute geschah – der Musikkalender 17.15 Kulturszene 17.40 Kulturszene
18.05 Klassik-Stars Frank Peter Zimmermann (Violine) **J.S. Bach** Violinkonzert a-Moll BWV 1041; English Chamber Orchestra, Ltg.: Jeffrey Tate **Ysaÿe** „Reve d'enfant" op. 14; Edoardo Maria Strabbioli, Klavier **W.A. Mozart** Violinkonzert A-Dur KV 219; Kammerorchester des Symphonieorchesters des Bayerischen Rundfunks, Ltg.: Radoslaw Szulc **Paganini** Caprice a-Moll op. 1/24
19.05 Meine Musik Prominente Gäste und ihre Lieblingsmusik
20.05 Kammerkonzert C. Schumann Variationen über ein Thema von Robert Schumann op. 20 **R. Schumann** Sonate f-Moll, Quasi Variazioni op. 14 **Brahms** Variationen über ein Thema von Robert Schumann op. 9 **Granados** „Goyescas"; Javier Perianes, Klavier (Aufnahme vom 19. Januar 2024 im Aurelium in Lappersdorf)
22.00 Nachrichten
22.05 Horizonte Zum 75. Geburtstag des Komponisten Walter Zimmermann **W. Zimmermann** „Dialogue des deux roses"; Neue Vocalsolisten Stuttgart; „Shadows of the Cold Mountain"; Ensemble Recherche; aus „... vergebens sind die Töne"; Peter Schöne, Bariton; Jan Philip Schulze, Klavier; „Tophran"; Radio-Sinfonie Orchester Frankfurt, Ltg.: Cristóbal Halffter Frühzeitig lernte Zimmermann Klavier, Violine und Oboe. Bereits mit zwölf Jahren begann er zu komponieren, besuchte das Humanistische Gymnasium in Fürth und studierte Klavier bei Ernst Gröschel. Von 1968 bis 1970 war er Pianist im ars-nova-ensemble in Nürnberg und begann ein Kompositionsstudium bei Werner Heider. Ab 1970 studierte er bei Mauricio Kagel in Köln und wechselte an das Institut für Sonologie in Utrecht; außerdem war er bis 1973 am ethnologischen Zentrum Jaap-Kunst in Amsterdam tätig. 1974 begab er sich nach Amerika, wo er in Hamilton Computermusik studierte. Hier erschien 1976 auch sein erstes Buch Desert Plants: Conversations with 23 American musicians, dem sich Aufnahmen von Volksmusik in der Oase Siwa, in einem Ghetto in Pittsburgh, und in einem Indianerreservat in Montana anschlossen.
23.00 Nachrichten
23.05 Jazztime All that Jazz. Moderation: Ssirus W. Pakzad
0.03 Das ARD-Nachtkonzert

SWR 2

6.00 Am Morgen 6.20 Zeitwort 7.57 Wort zum Tag
8.30 Wissen Rechtsextreme Bewegungen in der Ukraine
9.05 Musikstunde
10.05 Treffpunkt Klassik
11.57 Kulturtipps
12.33 Journal am Mittag
13.05 Mittagskonzert Hindemith Ouvertüre zu „Wasserdichter und Vogelbauer" **Debussy** „Pelléas et Mélisande", Suite **Beethoven** Klavierkonzert Nr. 4 G-Dur op. 58 **J.S. Bach** Auszug aus Prélude und Fuge G-Dur BWV 860 **Chopin** Etüde cis-Moll op. 10/4 **Granados** Klavierquintett g-Moll op. 49
15.05 Leben Leben auf dem Wasser – Großstadtflucht und Inseltträume
15.30 Fortsetzung folgt Daniel Mason: „Oben in den Wäldern" (11/32)
15.55 „lesenswert" Kritik
16.05 Impuls
17.05 Forum
17.50 Jazz vor Sechs
18.30 Aktuell – Wirtschaft
18.40 Kultur aktuell
19.04 Tandem
19.54 „lesenswert" Kritik
20.05 Musikpassagen Kraan – Meisterhafter Jazzkrautrock
21.05 JetztMusik Next To Your Fire – Neue Produktion des Ensemble Proton Bern **Krebber** „Lass mich bei den schicken Villen in den Wicken chillen!" für Drumset, Ensemble und 2 Lautsprecher **Omelchuk** „breakcourage" (2022) für Piccoloflöte/Bassflöte, Oboe, Bassklarinette, Fagott, Drumkit, E-Harfe, Synthesizer, Geige und Cello **Seidl** „Brave chords" (2022) für Oboe, Fagott, Harfe und Feedback
22.05 Forum
22.50 Jazz vor Elf
23.05 Musikstunde
0.03 ARD-Nachtkonzert

SWR 1

Rheinland-Pfalz
9.00 Der Vormittag

Baden-Württemberg
10.00 Leute

Rheinland-Pfalz
13.00 Der Nachmittag

Baden-Württemberg
16.00 SWR1 B-W

Rheinland-Pfalz
16.00 Der Tag

Baden-Württemberg
20.00 Musik Klub Goldies

Rheinland-Pfalz
20.00 Der Abend

0.00 Die Nacht

RADIOPROGRAMM

ÖSTERREICH 1

10.05 Ausgewählt
11.05 Radiogeschichten Gustave Flaubert: „Bibliomanie" Es liest Markus Hering
11.25 Schon gehört?
11.30 Vorgestellt
12.00 Mittagsjournal
13.00 Punkt eins
13.55 Wissen aktuell
14.05 Stimmen hören Die letzte österreichische Opern-Romantik. Kienzl, Bittner, Schmidt – schon wieder „weiße Flecken" auf der musikalischen Landkarte
15.30 Moment
15.55 Betrifft: Geschichte
16.05 Am Puls – Gesundheit und Medizin
17.00 Journal um fünf
17.09 Kulturjournal
17.30 Spielräume
17.55 Digital.Leben
18.00 Abendjournal
18.25 Journal-Panorama
18.55 Religion aktuell
19.05 Dimensionen
19.30 Das Ö1 Konzert Schubert Streichquartett Nr. 10 Es-Dur D 87 **Dvorák** Streichquartett Nr. 10 Es-Dur op. 51 **W.A. Mozart** Streichquintett Nr. 2 c-Moll KV 406/516b (Aufgenommen am 8. Dezember 2023 in Brüssel)
21.00 Im Gespräch „Bruckner gehört zu uns, gehört uns aber nicht!" Moderation: Renata Schmidtkunz
21.55 Schon gehört? – Die Ö1 Club-Sendung
22.00 Nachtjournal
22.08 Radiokolleg
23.03 Sound Art: Kunst zum Hören In seinem neuen Stück „Orision" läßt der in Rovinj und in Belgrad lebende Künstler und Regisseur Arsenije Jovanovic akustische Poesie entstehen und arbeitet mit Klängen von Gebeten diverser Religionen und aus aller Welt.
0.05 Passagen
1.03 Ö1 Nachtmusik

RADIO SRF KULTUR

6.30 Heute Morgen
6.54 100 Sekunden Wissen
7.00 Kultur-Nachrichten
7.06 Kultur-Aktualität
7.30 HeuteMorgen
7.52 Kultur-Aktualität
8.00 Kultur-Nachrichten
8.06 Feuilletons Der tägliche Blick in den Kulturteil der Zeitungen.
8.30 HeuteMorgen
9.00 Nachrichten
9.05 Künste im Gespräch Die Sendung nimmt aktuelle Ereignisse, Publikationen und Veranstaltungen im Kulturbereich auf und ordnet sie kritisch ein.
10.00 Nachrichten
10.20 100 Sekunden Wissen
11.00 Nachrichten
11.20 Veranstaltungstipp Wo findet welcher Anlass statt?
11.40 Tageschronik
12.04 Kultur kompakt Die wichtigsten Themen und Ereignisse aus Kultur, Gesellschaft und Wissenschaft in Kürze.
12.30 Rendez-vous
13.00 Klassiktelefon
13.45 Concerto Konzertatmosphäre in Ihren eigenen vier Wänden: mit Kammer-, Klavier-, Orchestermusik aus Barock, Klassik und Romantik.
16.30 Kultur-Nachrichten
17.08 Kultur-Aktualität
17.16 Kultur-Aktualität
17.30 Kultur-Nachrichten
18.30 Künste im Gespräch „Künste im Gespräch" nimmt aktuelle Ereignisse, Publikationen und Veranstaltungen im Kulturbereich auf und ordnet sie kritisch ein.
19.00 Echo der Zeit
20.00 Im Konzertsaal Abendliche Konzerttermine für Hörerinnen und Hörer, die gerne interessante neue Konzertaufnahmen hören und das aktuelle Konzertleben miterleben wollen.
22.05 Notturno
0.06 Notturno

HR 2

6.00 Am Morgen 6.30 Zuspruch 7.30 Frühkritik 8.40 Buch- bzw. Hörbuch-Tipp
9.30 Lesung Dana von Suffrin: Nochmal von vorne (17/18)
10.00 Am Vormittag Mendelssohn Hebriden-Ouvertüre op. 26 **Beethoven** Streichquartett c-Moll op. 18/4 **Schumann** Klavierkonzert a-Moll op. 7 **Dvorák** Polka aus der Böhmischen Suite D-Dur op. 39, bearbeitet für Kammerensemble **Haydn** Sinfonie Nr. 95 c-Moll
12.00 Doppelkopf
13.00 Am Mittag Wagner „Einzug der Gäste" aus der Oper „Tannhäuser"; Rundfunkchor Leipzig; Staatskapelle Dresden, Ltg.: Silvio Varviso **Heinichen** Concerto grosso G-Dur; Tini Mathot, Cembalo; hr-Sinfonieorchester, Ltg.: Ton Koopman **Mendelssohn** 3. Sinfonie a-Moll op. 56 „Schottische"; Wiener Philharmoniker, Ltg.: Christoph von Dohnányi **Mozart** Rondo a-Moll KV 511; Vladimir Horowitz, Klavier
14.30 Lesung (Wh.) Dana von Suffrin: Nochmal von vorne (17/18)
15.00 Freiheit Deluxe
16.00 Am Nachmittag
18.00 Der Tag
19.00 Hörbar
20.00 Konzertsaal cresc-Biennale 2024 – Akustische Räume. Eröffnungskonzert mit dem Ensemble Modern und dem hr-Sinfonieorchester **Grisey** Les Espaces Acoustiques; 1974-1985; Ensemble Modern; hr-Sinfonieorchester, Ltg.: Sylvain Cambreling (Aufnahme vom 16. Februar 2024 aus dem hr-Sendesaal in Frankfurt)
22.30 Jazz Now
23.00 Doppelkopf
0.03 ARD-Nachtkonzert

NDR KULTUR

6.00 Der Morgen Aktuelles aus der Kultur und viel Musik 7.50 Morgenandacht
8.30 Vorgelesen
9.00 Der Morgen Aktuelles aus der Kultur und viel Musik
10.00 Der Vormittag Das Vormittagsprogramm folgt der üblichen Erfolgsformel. Die ganze Sendung hindurch gibt es im Wechsel informative Beiträge zum aktuellen Geschehen und das beste aus Pop und Rock aus drei Jahrzehnten. 10.40 Lauter Lyrik 12.40 Neue Bücher
13.00 Starke Stücke
14.00 Der Nachmittag 15.20 Neue CDs
16.00 Das Journal Das Journal informiert umfassend über das aktuelle Kulturgeschehen, setzt Schwerpunkte und spürt kulturpolitische und künstlerische Trends auf.
18.00 Musica Vokalmusik. Chöre und Ensembles in kleiner und großer Besetzung, Sologesang in Lied, Konzert und Oratorium.
19.00 Starke Stücke
20.00 NDR-Radiophilharmonie
22.30 Vorgelesen Karl Emil Franzos: „Der Pojaz" (8/24) Es liest Siegfried Kernen
23.00 Play Jazz! In dieser Sendung kommen Jazzfans voll auf ihre Kosten. Die Redaktion präsentiert ihren Hörerinnen und Hörern die coolsten und fetzigsten Jazzstücke. Außerdem gibt es Infos über neue Alben. Des Weiteren werden unbekannte oder prominente Musikerinnen und Musiker interviewt und porträtiert. Selbstverständlich gibt es Hinweise zu besonderen Jazzkonzerten.
0.00 Nachrichten, Wetter
0.03 ARD-Nachtkonzert

DLF KULTUR

5.05 Studio 9 6.20 **Wort zum Tage** Elisabeth Schwope, Dresden, Kath. Kirche
9.05 Im Gespräch
10.05 Lesart
11.05 Tonart 11.30 Musiktipps
12.05 Studio 9 Der Tag mit ... Carolin Emcke (Autorin und Publizistin)
13.05 Länderreport
14.05 Kompressor
15.05 Tonart Das Musikmagazin am Nachmittag 15.40 Live Session 15.50 Musiktipps 16.05 Polaks Schlagertalk
17.05 Studio 9
18.30 Weltzeit
19.05 Zeitfragen
19.30 Zeitfragen. Feature Schöne Scheiße! Was das Abwasser über unser Leben verrät
20.03 Konzert Mensch, Musik! **J.S. Bach** „Mein Herze schwimmt im Blut", Kantate BWV 199; mit neuem Text von tauchgold **G. Klein** Lento, aus: Partita für Streichorchester **Satie** „Parade", Ballettmusik; Auszüge **Abazari** „De Profundis" für Orchester; Uraufführung **Honegger** „Pacific 231", Mouvement symphonique Nr. 1 **Pärt** „Cantus in memory of Benjamin Britten" für Streichorchester und Glocke **Coulombe** „I haunt three ghosts"; Philipp Mathmann, Countertenor; Rundfunk-Sinfonieorchester Berlin, Ltg.: Bas Wiegers; Text, Konzept und Realisation: tauchgold
22.03 Hörspiel **„Ausbrennen"** Von Luise Voigt Mit Wolfram Sander, Sebastian Schimmel, Kathrin Stephan, Daniel Franz. Regie: Luise Voigt (Produktion: SWR 2013)
23.05 Fazit
0.05 Klangkunst
1.05 Tonart Global

DEUTSCHLANDFUNK

5.05 Informationen
9.05 Kalenderblatt Vor 50 Jahren: Rücktritt der israelischen Ministerpräsidentin Golda Meir
9.10 Europa heute
9.35 Tag für Tag
10.08 Marktplatz Fitness ohne Altersgrenze – Sportangebote für Menschen 50plus Mit Britta Meersch
11.35 Umwelt und Verbraucher
12.10 Informationen Berichte, Interviews, Musik
13.35 Wirtschaft
14.10 Deutschland heute
14.35 Campus und Karriere Das Bildungsmagazin
15.05 Corso
15.35 @mediasres
16.10 Büchermarkt
16.35 Forschung akt.
17.05 Wirtschaft und Gesellschaft
17.35 Kultur heute Berichte, Meinungen, Rezensionen
18.10 Infos am Abend
18.40 Hintergrund
19.05 Kommentar
19.15 Dlf-Magazin
20.10 Systemfragen
20.30 Mikrokosmos Shlomo – Der Goldschmied und der Nazi. Vergeltung (4/5) Von Antonius Kempmann, Martin Kaul Mit Johannes Nichelmann, Janis Gebhardt. Regie: Matthias Kapohl (Produktion: NDR/WDR/Studio Jot. 2023) Shlomo protestiert gegen die Freilassung Wagners, doch es nützt nichts. Wie kann er mit der Ungerechtigkeit umgehen?
21.05 Jazzfacts Spiel ohne Grenzen. Der Flötist Mark Lotz Von Karsten Mützelfeldt
22.05 Historische Aufnahmen Irritationen am Gipfel. Frühe Einspielungen von Beethovens „Missa solemnis"
22.50 Sport aktuell
23.10 Der Tag
0.05 DLF Radionacht

DO

SWR AKTUELL

6.00 SWR Aktuell am Morgen
9.00 SWR Aktuell am Vormittag
12.00 SWR Aktuell am Mittag
14.00 SWR Aktuell am Nachmittag
17.00 SWR Akt. am Abend
18.30 Aktuell – Wirtschaft
18.40 Kontext
19.05 Global
19.30 SWR Aktuell
20.00 Tagesschau
20.15 Forum
21.05 Leute
21.30 Wissen
22.05 Wirtschaft
22.15 Kontext
22.30 Global
23.00 ARD-Infonacht
0.00 ARD-Infonacht

MDR AKTUELL

5.00 Stunden-Programmschema bis Mitternacht 5.01 Nachrichten, Wetterberichte und Verkehrshinweise 5.06 Aktuelle Berichte Hintergründe und Interviews 5.13 Börse in Frankfurt, New York und Tokio 5.15 Kurznachrichten, Wetterberichte und Verkehrshinweise 5.17 Berichte zum Zeitgeschehen mit Service, Tipps und Kultur 5.28 Ausführliches Wetter 5.29 Ausblick auf die kommende halbe Stunde 5.30 Nachrichten, Wetterberichte und Verkehrshinweise 5.36 Aktuelle Berichte mit Presseschau und Meinung 5.40 Sport 5.45 Kurznachrichten, Wetterberichte und Verkehrshinweise 5.47 Aktuelle Berichte und Regionales aus Thüringen, Sachsen, Sachsen-Anhalt 5.58 Wetter 5.59 **Ausblick auf die kommende Stunde**

SWR 3

5.00 SWR3 Die Morningshow Ihr Start in den Tag
10.00 Now 10.30 Regio Ticker 11.30 Regio Ticker 12.00 **Nachrichten** Was passiert im Südwesten, was beschäftigt die Menschen im Land? Das Neueste aus der Region, aus Deutschland und der Welt.
13.00 Push 14.30 Regio Ticker 15.30 Regio Ticker
16.00 Move 16.30 Der SWR3 Regio Ticker
19.00 Play
22.00 Sounds
0.00 SWR3 Luna

SWR 4 BA.-WÜ.

5.57 Morgengedanke
6.00 Am Morgen 6.57 Morgengedanke
10.00 Am Donnerstag
14.00 Am Nachmittag
18.00 SWR4 am Abend Die Sendung ist an alle gerichtet, die sich nach einem anstrengenden Arbeitstag entspannen wollen. 18.57 Abendgedanke
20.00 SWR4 am Donnerstagabend
23.00 ARD-Hitnacht Die ARD Hitnacht ist eine Sendung für Berufstätige, Schlaflose, Menschen, die einfach gern nachts Musik hören oder Frühaufsteher.
0.00 ARD-Hitnacht

SWR 4 RH.-PF.

5.57 Morgengruß
6.00 SWR4 RP am Morgen 6.57 Morgengruß
10.00 SWR4 am Donnerstag
14.00 Am Nachmittag
18.00 SWR4 am Abend Die Sendung ist an alle gerichtet, die sich nach einem anstrengenden Arbeitstag entspannen wollen. Gespielt werden wunderschöne Melodien zum Abschalten von nationalen und internationalen Stars. 18.57 Abendgedanke
20.00 SWR4 am Donnerstagabend
23.00 ARD-Hitnacht
0.00 ARD-Hitnacht

Ö2 SALZBURG

6.00 Guten Morgen Salzburg Aufstehen mit Musik, Information, Unterhaltung, Wetter- und Verkehrsinformation
9.00 Ihr Vormittag
12.00 Mahlzeit Salzburg
13.00 Mittagszeit – Ihr Radio zum Mitreden
14.00 Ihr Nachmittag
18.00 Guat aufg'legt
20.00 Musikanten spielt's auf! Volksmusik aus verschiedenen österreichischen Bundesländern
21.00 Alte Liebe
22.00 Musik zum Träumen Ruhiges zum Tagesausklang
0.00 Musikrevue

RADIO SRF 1

6.00 Heute-Morgen
7.17 Morgengast
8.00 HeuteMorgen
8.10 Espresso Kritische Reportagen und Berichte.
9.00 HeuteMorgen
9.40 Mundartrubrik
10.03 Forum
11.08 Ratgeber
11.40 - point
12.30 Rendez-vous
13.40 3 vo 5
16.30 Regional Diagonal
18.00 Echo der Zeit
20.03 Dini Mundart Schnabelweid Die Sendung für alle, die Mundart lieben.
21.03 Nachtclub

ANTENNE BAYERN

5.00 Guten Morgen Bayern
9.00 Bei der Arbeit
12.00 Bei der Arbeit
15.00 Am Nachmittag Am Nachmittag gibt es ein buntes Programm mit viel Musik, Information und auch kleinen journalistischen Beiträgen.
19.00 Am Abend Ein bunt gemischtes Musikprogramm, zusammengestellt aus neueren und älteren Liedern bekannter und weniger bekannter Stars und Sternchen aus dem Bereich Schlager- und Popmusik läutet den Abend ein.
0.00 Hitnacht

SWR DASDING

„DASDING – Alles was du willst"

5.00 DasDing Musik Nonstop
6.00 Die DasDing Morningshow 6.00 DasDing Nachrichten 7.00 DasDing Nachrichten 8.00 DasDing Nachrichten
9.00 DasDing
13.00 DasDing
17.00 DasDing NEWSZONE – Dein Tag, Dein Update
19.00 DasDing Play
22.00 DasDing Sprechstunde
0.00 Die junge Nacht

FR

Tagestipps

HÖRSPIEL 20.05 BAYERN 2

Brechts (Foto) Stück wurde als „Lehrstück für Knaben und Mädchen“ untertitelt. Der Regisseur Tilo Müller-Medek nahm diese Anweisung wörtlich und inszenierte es 1969 mit einem Kinderensemble

Der Ozeanflug

HÖRSTÜCK Der Amerikaner Charles Lindbergh überquerte 1927 als erster Mensch den Atlantik in einem Flugzeug. Das Ereignis machte Bertolt Brecht zwei Jahre später zur Grundlage seines Radiolehrstücks. Am Beginn einer „neuen Zeit“, von der er sich nicht nur eine wissenschaftlich-technische Revolution erhoffte, sondern auch eine soziale, wollte er von der „Anstrengung zur Verbesserung des Planeten“ erzählen. **115 Min.**

MUSIK 19.05 BR-KLASSIK

Lord Byron

FEATURE Er war vieles: Dandy, Dichter, Freiheitskämpfer. Als Popstar der Romantik beeinflusste er alle Kunstbereiche. Viele Komponisten ließen sich von seiner Dichtung inspirieren und vertonten seine Werke, darunter Berlioz, Verdi und Schönberg. **55 Min.**

MUSIK 22.03 DLF KULTUR

Ethel Smyth

PORTRÄT Wenn es ein Wort gibt, das sie charakterisiert, dann ist es Leidenschaft. Ethel Smyth konnte als eine der ersten Frauen in Leipzig Musik studieren. Ihr Werk „The March of Women“ wurde zu einer Hymne der englischen Frauenbewegung. **57 Min.**

ERNÄHRUNG 0.05 DLF KULTUR

Vegetarisch, vegan oder mit Fleisch?

„LANGE NACHT“ Die richtige Ernährung ist die Grundlage für eine gute Gesundheit. Was das genau bedeutet, ist umstritten. Vor allem der Fleischkonsum und die industrielle Lebensmittelproduktion werden kontrovers diskutiert. **175 Min.**

ARD-NACHTKONZERT

0.03 **Mendelssohn** Sinfonie Nr. 3 a-Moll „Schottische“; Radio-Sinfonieorchester Stuttgart des SWR, Ltg.: Roger Norrington **W.A. Mozart** Adagio und Allegro f-Moll KV 594; Orsolino-Quintett **C. Loewe** „Abendgesang“ op. 10; Jan Kobow, Tenor; Cord Garben, Klavier **Cherubini** Streichquartett Nr. 1 Es-Dur; Hausmusik London **Kodály** „Háry Janos“, Suite; SWR-Sinfonieorchester Baden-Baden und Freiburg, Ltg.: José Serebrier

2.03 **Beethoven** Klavierkonzert Es-Dur Woo 4 **C. Schumann** Klaviertrio g-Moll op. 17 **Bruckner** Ouvertüre g-Moll **J. Haydn** Streichquartett G-Dur op. 77/1 **Zelenka** „Litaniae de Sancto Xaverio“ 4.03 Werke von N. Boulanger, Holst, Balakirew 5.03 **Weber** Klarinettenkonzert Nr. 1 f-Moll **J. Haydn** Klaviertrio F-Dur Hob. XV/40 **Rossini** Fagottkonzert **Vivaldi** Concerto a-Moll R 420 **Beethoven** Sonate F-Dur, Allegro op. 24 **Bilse** „Marienwalzer“

Podcast · Mehrkanalton · Für Kinder · Hörspiel

12. APRIL

HÖRZU

BAYERN 1

5.05 Am Morgen 5.10 Fahns besondere Morgennummer
5.56 Gedanken zum Tag 7.50 Die Superbayern – Comedy mit Wolfgang Krebs 8.50 Fahns finale Frage
9.05 Bayern 1 am Vormittag
12.05 Bayern 1 - Mittags in ...
13.05 Am Nachmittag 14.45 Quiz 16.55 Letzte Worte
17.05 Bayernmagazin 17.10 Held der Woche 17.40 Lustig, listig, launig – Die Lallinger!
19.05 Am Abend
20.05 Am Abend Fritz & Hits mit Fritz Egner 22.58 Auf ein Wort
23.05 Die Nacht auf Bayern 1
0.03 Zum Programmschluss
0.07 Die Nacht auf Bayern 1

BAYERN 3

5.00 Die Frühaufdreher 6.40 Harry G – das Diss-Like der Woche 8.10 Wirklich wahr – oder wahnsinnig gut erfunden?
9.00 Alle Hits von heute – am Vormittag 9.00 Nachrichten 10.00 Nachrichten 11.00 Nachrichten
12.00 Update 12.00 Nachrichten 12.30 Bayern um Halb
13.00 Alle Hits von heute – am Nachmittag 13.00 Nachrichten 13.30 Bayern um Halb 14.00 Nachrichten 14.15 Harry G – das Diss-Like der Woche 15.00 Nachrichten 15.30 Bayern um Halb
16.00 Feelgood-Freitag 16.00 Nachrichten 17.00 Nachrichten 18.00 Nachrichten 18.10 Der Bayern 3 Feelgood-Sound fürs Wochenende
19.00 Chartshow Mit Chris Baumann 19.00 Nachrichten 20.00 Nachrichten 21.00 Nachrichten
21.30 Party-Hitmix Mit Chris Baumann 21.58 Auf ein Wort 22.00 Nachrichten 23.00 Nachrichten
0.00 Die Nacht

BR24

5.58 Impressum
6.00 Infoblock
6.13 BR24 Börse
6.14 Wissen kompakt
6.17 BR24 Bayern
6.20 BR24 Hintergrund
6.25 BR24 Kultur
6.30 Infoblock
6.38 BR24 Wirtschaft und Börse
6.47 BR24 Bayern
6.50 BR24 Hintergrund
6.55 BR24 Sport

BAYERN 2

5.03 Bayern 2-Playlist
6.05 Die Welt am Morgen Mit Gedanken zum Tag 6.45 Kultur am Morgen 7.45 Kultur am Morgen 8.45 Kultur am Morgen
9.05 Bayern 2 Nah dran 9.20 Radiowissen 9.50 Kalenderblatt 11.10 Nahaufnahme
12.05 Tagesgespräch
13.05 Stadt Land Leute
14.05 Bayern 2 Kulturleben
14.40 Schalom Jüdischer Glaube – Jüdisches Leben
15.05 Bayern 2 Kulturleben Kino und Kabarett 15.10 Radiowissen
16.05 Eins zu Eins. Der Talk Eine Stunde, zwei Menschen
17.05 Die Welt am Abend 17.25 Das Wirtschaftsgespräch
18.05 Radiomikro Für Kinder jeden Alters
18.53 Betthupferl Dienstags bei Oma Otto X (5/5): Unsichtbare Hausaufgaben Heute spielen Anton und Oma Otto ein ganz neues Spiel. Bei dem darf man nicht reden. Und Benni, der Hund von Hausmeister Pannowsky, spielt auch mit. (Eine Geschichte von Olga-Louise Dommer, erzählt von Stefan Merki)
19.05 Zündfunk
20.05 Hörspiel **„Der Ozeanflug“** Von Bertolt Brecht Mit Ekkehard Schall, Sprecherkinder-Ensemble Berlin. Regie: Kurt Veth. (Produktion: Rundfunk der DDR 1969). Der Amerikaner Charles Lindbergh überquerte 1927 als erster Mensch den Atlantik in einem Flugzeug. Das Ereignis machte Bertolt Brecht zwei Jahre später zur Grundlage seines Radiolehrstücks. Am Beginn einer „neuen Zeit“, von der er sich nicht nur eine wissenschaftlich-technische Revolution erhoffte, sondern auch eine soziale, wollte er von der „Anstrengung zur Verbesserung des Planeten“ erzählen.
22.00 Nachrichten
22.05 Eins zu Eins Eine Stunde, zwei Menschen
23.00 Nachrichten
23.05 Nachtmix
0.00 Nachrichten, Wetter
0.03 ARD-Nachtkonzert Mit Klassik durch die Nacht: Bei kaum einem anderem Musikgenre kann man sich so gut entspannen. Ob Mozart, Bach oder Vivaldi – die Sendung bietet die schönsten Melodien für Freunde klassischer Musik.

BR-KLASSIK

6.05 Allegro Musik und Kultur erleben Mit Antonia Goldhammer 6.15 Kulturszene 6.40 Allegretto – Kulturnews 7.15 Kulturszene 7.40 **Was heute geschah – der Musikkalender** 12.4.1907: Imogen Holst, Komponistin, Dirigentin und Tochter Gustav Holsts, wird geboren 8.15 Kulturszene 8.40 Kulturszene
8.57 Werbung
9.05 Der Vormittag Klassisch durch Ihren Tag **Olive** „Bush Gin Rag“; Uta Walther, Klavier **W.A. Mozart** „Ein musikalischer Spaß“ KV 522; Mitglieder des L'Archibudelli **L. Bernstein** Divertimento, Waltz; Israel Philharmonic Orchestra, Ltg.: Leonard Bernstein **Telemann** Suite F-Dur; Münchener Kammerorchester, Ltg.: Hans Stadlmair **J. Haydn** Klavierkonzert C-Dur Hob. XIV/3; Jörg Demus, Klavier; Tokyo Chamber Players **Janssens** Divertisment op. 10; Etienne Cap, Trompete; Ernst Zindl, Horn; Georges Delagaye, Posaune **Händel** „Feuerwerksmusik“ HWV 351; L'Arte dell'Arco, Ltg.: Federico Guglielmo **Mulsant** Flötenkonzert op. 72; Jean-Louis Beaumadier, Piccoloflöte; Radio-Sinfonieorchester Prag, Ltg.: Vahan Mardirossian **Backer-Grøndahl** Trois morceaux op. 15; Geir Henning Braaten, Klavier **Tschaikowski** „Rokoko-Variationen“ op. 33; Jeremias Fliedl, Violoncello **Saygun** Suite op. 14; Deutsche Staatsphilharmonie Rheinland-Pfalz, Ltg.: Ari Rasilainen **Chaminade** Klaviertrio g-Moll op. 11; Martina Consonni, Klavier; Sarah Jégou-Sageman, Violine; Jeein You, Violoncello **W.A. Mozart** Konzert-Rondo D-Dur KV 382; Matthias Kirschnereit, Klavier; Bamberger Symphoniker, Ltg.: Frank Beermann
12.05 Der Nachmittag Stück für Stück genießen 13.30 Das neue Album oder: Ihr Musikwunsch
16.05 Leporello Musik und Kultur erleben 16.15 Kulturszene 16.40 Was heute geschah – der Musikkalender 17.15 Kulturszene 17.40 Kulturszene
18.05 Klassik-Stars Kim Kashkashian (Viola) **W.A. Mozart** Sinfonia concertante Es-Dur KV 364; Gidon Kremer, Violine; Wiener Philharmoniker, Ltg.: Nikolaus Harnoncourt **Brahms** Sonate Es-Dur op. 120/2; Robert Levin, Klavier
19.05 KlassikPlus – Musikfeature Popstar, Pilger, Poet. Lord Byrons Einfluss auf die Musikgeschichte Von Noemi Schneider Am 19. April 2024 jährt sich der Todestag des unkonventionellen englischen Dichters zum 200. Mal. Schon zu Lebzeiten sorgte der neben Goethe Anfang des 19. Jahrhunderts populärste Autor Europas mit seinen Werken und seinem skandalösen Lebensstil für Aufsehen. George Gordon Noel, 6. Baron Byron of Rochdale, war vieles: Dandy, Dichter, Freiheitskämpfer. Als Popstar der Romantik wurde er zur queeren Stilikone und beeinflusste die Kunst-, Literatur- und Musikgeschichte nachhaltig. Viele Komponistinnen und Komponisten ließen sich von Byrons Dichtung inspirieren und vertonten seine Werke, darunter Hector Berlioz, Giuseppe Verdi, Robert Schumann, Peter Tschaikowski, Fanny Hensel und Arnold Schönberg. Und selbst der deutsche Philosoph Friedrich Nietzsche versuchte sich an einer Partitur. Was faszinierte sie derart an den Texten? Und wie klingen Byrons Zeilen in Musik? Eine Spurensuche durch 200 Jahre Musikgeschichte.
20.05 Konzertabend R. Strauss „Metamorphosen“ **Berg** „Sieben frühe Lieder“; Juliane Banse, Sopran **Schostakowitsch** Sinfonie Nr. 8 c-Moll; Symphonieorchester des Bayerischen Rundfunks, Ltg.: Bernard Haitink
22.00 Nachrichten
22.05 Orgelmusik Rihm „Bann Nachtschwärmereien“; Elisabeth Zawadke **Messiaen** „Le banquet céleste“; Pierre Pincemaille **Hakim** „Le Bien-Aimé“; Naji Hakim **Vasks** „Hymnus“; Iveta Apkalna
23.00 Nachrichten
23.05 Jazztime BR-Jazzclub Rennen und Schwelgen. Highlights aus dem Doppelkonzert des Trios „Renner“ und des Septetts „Narcis“ beim Festival „EBE Jazz 23“ Moderation: Ulrich Habersetzer. (Aufnahme vom 20. Oktober 2023 im Alten Speicher in Ebersberg)
0.03 Das ARD-Nachtkonzert

SWR 2

6.00 Am Morgen 6.20 Zeitwort 7.57 Wort zum Tag
8.30 Wissen Leichte Sprache – Mehr Teilhabe durch barrierefreie Texte
9.05 Musikstunde
10.05 Treffpunkt Klassik
11.57 Kulturtipps
12.33 Journal am Mittag
13.05 Mittagskonzert Brahms Sonate Es-Dur op. 120/2 **R. Schumann** Fantasiestücke op. 73; Sebastian Manz, Klarinette; Herbert Schuch, Klavier; Konzert vom 20. August 2023 im Kloster Machern **J. Haydn** Sinfonie D-Dur Hob. I:104 „Salomon-Sinfonie“; Deutsche Radio Philharmonie Saarbrücken Kaiserslautern, Ltg.: Nodoka Okisawa **Mendelssohn** Streichquartett Nr. 6 f-Moll op. 80; Adelphi Quartett **W.A. Mozart** Sinfonie g-Moll Nr. 25 KV 183; Deutsche Radio Philharmonie Saarbrücken Kaiserslautern, Ltg.: Nodoka Okisawa
15.05 Feature
16.05 Impuls
17.05 Forum
17.50 Jazz vor Sechs
18.30 Aktuell – Wirtschaft
18.40 Kultur aktuell
19.04 Tandem
20.05 Abendkonzert Sibelius Finlandia-Hymne op. 26/7 für gemischten Männerchor a cappella **Sibelius** Sinfonie Nr. 7 C-Dur op. 105 **Busoni** Klavierkonzert op. 39; Kirill Gerstein, Klavier; Chorwerk Ruhr; Zürcher Sing-Akademie; SWR Symphonieorchester, Ltg.: John Storgårds (Direkt aus der Stuttgarter Liederhalle)
22.30 SWR2 Vor Ort Dinge des Lebens – Monika Helfer über ihren Roman „Die Jungfrau“ (Aufzeichnung vom 2. März 2024 beim Literaturfest Mannheim)
23.05 Musikstunde
0.03 ARD-Nachtkonzert

SWR 1

Rheinland-Pfalz
9.00 Der Vormittag

Baden-Württemberg
10.00 Leute

Rheinland-Pfalz
13.00 Der Nachmittag

Baden-Württemberg
16.00 SWR1 B-W

Rheinland-Pfalz
16.00 Der Tag

Baden-Württemberg
20.00 Musik Klub Rock

Rheinland-Pfalz
20.00 Der Abend

0.00 Die Nacht

RADIOPROGRAMM

ÖSTERREICH 1

9.05 Kontext – Sachbücher und Themen
10.05 Intrada – Österreichs Musizierende im Porträt Das Borusan Istanbul Philharmonic Orchestra / Die Artedea Arena der Gustav Mahler Privatuniversität Klagenfurt / 50 Jahre Musikphysiologie an der mdw
11.05 Radiogeschichten Spezial
11.25 Schon gehört?
11.30 Vorgestellt
11.55 Nachhaltig leben
12.00 Mittagsjournal
13.00 Punkt eins
13.55 Wissen aktuell
14.05 In Concert
15.30 Moment
15.55 Betrifft: Geschichte
16.05 Im Gespräch „Wir wissen alle, dass wir streiten!“
17.00 Journal um fünf
17.09 Kulturjournal
17.30 Spielräume
17.55 Ö1 intro
18.00 Abendjournal
18.25 Europa-Journal
18.55 Religion aktuell
19.05 matrix – computer & neue medien Swifties, Blinks und Potterheads. Die Macht des Fan-Aktivismus
19.30 Jazztime Sängerin Iris Träutner und Gitarrist Hans Zinkl über ihre Franz-Schubert-Bearbeitungen
20.00 Kabarett direkt (Direkt aus der Csello Mühle in Oslip) Simon hat schon einmal in einem Film einen Koch gespielt und Manuel trinkt gerne Wein. Das dürfte reichen, zwecks Expertise, denken sie. Das Nobellokal mitten in der Provinz soll alles bisher Dagewesene in den Schatten stellen. Im Lichte betrachtet wirkt es aber eher wie ein Kandidat für „Pfusch am Bau.“
22.01 Spielräume – Nachtausgabe
0.05 Spielräume – Nachtausgabe
1.03 Ö1 Nachtmusik

SWR 3

5.00 SWR3 Die Morningshow Ihr Start in den Tag
10.00 Now 10.30 Regio Ticker 11.30 Regio Ticker 12.00 **Nachrichten** Was passiert im Südwesten, was beschäftigt die Menschen im Land? Das Neueste aus der Region, aus Deutschland und der Welt.
13.00 Push 14.30 Regio Ticker 15.30 Regio Ticker
16.00 Move 16.30 Der SWR3 Regio Ticker
19.00 Play
22.00 Sounds
0.00 SWR3 Luna

RADIO SRF KULTUR

6.30 Heute Morgen
6.54 100 Sekunden Wissen
7.00 Kultur-Nachrichten
7.06 Kultur-Aktualität
7.30 HeuteMorgen
7.52 Blick in die Feuilletons
8.00 Kultur-Nachrichten
8.06 Kultur-Aktualität
8.15 Kultur-Aktualität
8.30 HeuteMorgen
9.05 Kontext
10.20 100 Sekunden Wissen
11.20 Veranstaltungstipp Wo findet welcher Anlass statt?
11.40 Tageschronik
12.04 Kultur kompakt Die wichtigsten Themen und Ereignisse aus Kultur, Gesellschaft und Wissenschaft in Kürze.
12.30 Rendez-vous
13.00 Klassiktelefon
13.45 Concerto
16.30 Kultur-Nachrichten
17.08 Kultur-Aktualität
17.16 Kultur-Aktualität
17.30 Kultur-Nachrichten
18.30 Kontext Das ganze Leben – vielschichtig, kritisch betrachtet
19.00 Echo der Zeit Die wichtigsten Nachrichten, Berichte, Reportagen, Interviews und Analysen über das aktuelle Zeitgeschehen. Am 17. September 1945 wurde die Abendsendung erstmals ausgestrahlt. Im Mittelpunkt steht nicht die Nachrichtenübermittlung, sondern das Erforschen der Hintergründe und Zusammenhänge.
20.00 Passage Die Sendung Passage steht für radiophone Exzellenz auf SRF 2 Kultur. Hier verbinden sich Wort und Musik, Ton und Stille.
21.00 Jazz Collection Jazz und mehr im Gespräch – von Analyse bis Anekdote.
22.00 Nachrichten
22.05 Notturno
0.00 Nachrichten
0.06 Notturno

SWR 4 BA.-WÜ.

5.57 Morgengedanke
6.00 Am Morgen 6.57 Morgengedanke
10.00 SWR4 am Freitag
14.00 Am Nachmittag
18.00 SWR4 am Abend Die Sendung ist an alle gerichtet, die sich nach einem anstrengenden Arbeitstag entspannen wollen. 18.57 Abendgedanke
20.00 SWR4 am Freitagabend
23.00 ARD-Hitnacht Die ARD Hitnacht ist eine Sendung für Berufstätige, Schlaflose, Menschen, die einfach gern nachts Musik hören oder Frühaufsteher.
0.00 ARD-Hitnacht

HR 2

6.00 Am Morgen 6.30 Zuspruch 7.30 Frühkritik 8.40 Buch-Tipp
9.30 Lesung Dana von Suffrin: Nochmal von vorne (18/18)
10.00 Am Vormittag Chopin Walzer As-Dur op. 42 **Telemann** Konzert D-Dur TWV 42:D6 **Mozart** Klaviertrio C-Dur KV 548 **Debussy** Prélude à l'après-midi d'un faune **Schumann** Manfred-Ouvertüre **J.S. Bach**, Schafe können sicher weiden“ aus der Kantate BWV 208, bearbeitet für Oboe und Orchester
12.00 Doppelkopf
13.00 Am Mittag Rossini La danza **Händel** Concerto grosso A-Dur op. 6/11 **Bellini** „Norma“ – Cavatine der Norma „Casta Diva“ **Chopin** Polonaise f-Moll op. 71/3 **Beethoven** Egmont-Ouvertüre **Spohr** 1. Doppelquartett d-Moll op. 65
14.30 Lesung
15.00 Hörbuchzeit
16.00 Am Nachmittag
18.00 Der Tag Ein Thema, viele Perspektiven
19.00 Hörbar
20.00 Konzertsaal Mahler 8. Sinfonie Es-Dur „Sinfonie der Tausend“; Carolyn Sampson, Alexandria Shiner und Miriam Kutrowatz, Sopran; Tanja Ariane Baumgartner und Jennifer Johnston, Mezzosopran; Andreas Schager, Tenor; Adam Plachetka und David Leigh, Bass; Knabenchor Hannover; NDR Vokalensemble; Rundfunkchor Berlin; Philharmonischer Chor Prag; NDR Elbphilharmonie Orchester, Ltg.: Semyon Bychkov (Direkt aus der Elbphilharmonie, Hamburg)
22.30 Blues'n'Roots
23.00 Doppelkopf
0.00 Nachrichten
0.03 ARD-Nachtkonzert

SWR 4 RH.-PF.

5.57 Morgengruß
6.00 SWR4 RP am Morgen 6.57 Morgengruß
10.00 SWR4 am Freitag
14.00 SWR4 am Nachmittag
18.00 SWR4 am Abend Die Sendung ist an alle gerichtet, die sich nach einem anstrengenden Arbeitstag entspannen wollen. Gespielt werden wunderschöne Melodien zum Abschalten von nationalen und internationalen Stars. 18.57 Abendgedanke
20.00 SWR4 am Freitagabend
23.00 ARD-Hitnacht
0.00 ARD-Hitnacht

NDR KULTUR

6.00 Der Morgen 7.50 Morgenandacht
8.30 Vorgelesen
9.00 Der Morgen Aktuelles aus der Kultur und viel Musik
10.00 Der Vormittag Das Vormittagsprogramm folgt der üblichen Erfolgsformel. Die ganze Sendung hindurch gibt es im Wechsel informative Beiträge zum aktuellen Geschehen und das beste aus Pop und Rock aus drei Jahrzehnten. 10.20 NachGedacht 10.40 Lauter Lyrik 12.40 Neue Bücher
13.00 NDR Kultur à la carte Gespräche mit Menschen, die etwas zu sagen haben
14.00 Der Nachmittag 15.20 Freitagsforum
16.00 Das Journal Das Journal informiert umfassend über das aktuelle Kulturgeschehen, setzt Schwerpunkte und spürt kulturpolitische und künstlerische Trends auf.
18.00 Musica
19.00 NDR Kultur à la carte Gespräche mit Menschen, die etwas zu sagen haben
20.00 NDR Elbphilharmonie Orchester
22.30 Vorgelesen Karl Emil Franzos: „Der Pojaz“ (9/24) Es liest Siegfried Kernen
23.00 Play Jazz! In dieser Sendung kommen Jazzfans voll auf ihre Kosten. Die Redaktion präsentiert ihren Hörerinnen und Hörern die coolsten und fetzigsten Jazzstücke. Außerdem gibt es Infos über neue Alben. Des Weiteren werden unbekannte oder prominente Musikerinnen und Musiker interviewt und porträtiert. Selbstverständlich gibt es Hinweise zu besonderen Jazzkonzerten.
0.00 Nachrichten, Wetter
0.03 ARD-Nachtkonzert

Ö2 SALZBURG

6.00 Guten Morgen Salzburg
9.00 Ihr Vormittag
12.00 Mahlzeit Salzburg
13.00 Mittagszeit – Ihr Radio zum Mitreden Täglich diskutieren wir hier aktuelle Themen
14.00 Ihr Nachmittag
18.00 Guat aufg'legt – Ihre Volksmusik-Wünsche in Radio Salzburg
19.00 Guat aufg'legt Volksmusik aus Salzburg
20.00 Musikanten spielt's auf! Volksmusik aus verschiedenen österreichischen Bundesländern
21.00 Alte Liebe
22.00 Musik zum Träumen
0.00 Musikrevue

DLF KULTUR

5.05 Studio 9 6.20 **Wort zum Tage** Elisabeth Schwope, Dresden, Kath. Kirche 7.40 Alltag anders
9.05 Im Gespräch
10.05 Lesart Das Literaturmagazin
11.05 Tonart Das Musikmagazin am Vormittag 11.30 Musiktipps
12.05 Studio 9 Der Tag mit ...
13.05 Länderreport
14.05 Kompressor Das Popkulturmagazin
15.05 Tonart Das Musikmagazin am Nachmittag 15.30 Musiktipps 15.40 Live Session
17.05 Studio 9 Kultur und Politik am Abend
18.05 Wortwechsel
19.05 Shabbat
19.30 Literatur Literatur im Gespräch Preis der Leipziger Buchmesse 2024 in der Kategorie Übersetzung. Gespräch mit der Preisträgerin oder dem Preisträger
20.03 Konzert Beethoven Ouvertüre zu „Coriolan“ c-Moll op. 62 **Schubert** Zwischenspiel Nr. 3 B-Dur aus der Ballettmusik „Rosamunde“ op. 26 D 797 **Weber** Konzert für Klarinette und Orchester Nr. 1 f-Moll op. 73 J. 114 **Shuaili** „Royal Suite“; Traditionelle Musik, arrangiert von Hamdan Al Shuaili; Zwei Omanische Tänze; „Daqat Alhena“; „Oman Alkhair“ **Márquez** „Conga del Fuego“; Ammar Al Awaisi, Klarinette; Königlich Omanisches Sinfonieorchester, Ltg.: Hamdan Al Shuaili
22.03 Musikfeuilleton Eine flammende Seele. Die Komponistin und Frauenrechtlerin Ethel Smyth
23.05 Fazit – Kultur vom Tage
0.05 Lange Nacht
3.05 Tonart Klassik reloaded

RADIO SRF 1

6.00 HeuteMorgen
7.17 Morgengast
8.00 HeuteMorgen
8.10 Espresso
9.00 HeuteMorgen
9.40 Mundartrubrik
10.00 Nachrichten
10.03 Treffpunkt
11.00 Nachrichten
11.08 Ratgeber
11.40 · point
12.30 Rendez-vous
13.40 3 vo 5
14.03 Wuko
15.03 Wuko
16.30 Regional Diagonal
18.00 Echo der Zeit
20.03 Hörspiel „Die grüne Katze“ Von Päivi Stalder
21.03 Nachtexpress

DEUTSCHLANDFUNK

5.05 Informationen
9.05 Kalenderblatt Vor 90 Jahren: Zwei ausgesetzte Waschbärenpaare sind der Beginn einer Population
9.10 Europa heute
9.35 Tag für Tag
10.08 Lebenszeit
11.35 Umwelt und Verbraucher
12.10 Informationen Berichte, Interviews, Musik
13.35 Wirtschaft
14.10 Deutschland heute
14.35 Campus und Karriere Das Bildungsmagazin
15.05 Corso
15.35 @mediasres
15.52 Schalom
16.10 Büchermarkt
16.35 Forschung akt.
17.05 Wirtschaft und Gesellschaft
17.35 Kultur heute Berichte, Meinungen, Rezensionen
18.10 Infos am Abend
18.40 Hintergrund
19.09 Kommentar
19.15 Der Rest ist Geschichte
20.05 Das Feature Von Braunvieh, Ziegenmist und Bergkartoffeln. Bäuerliches Leben in den Alpen Von Maike Hildebrand (Produktion: HR/ Deutschlandfunk 2024) Im bayerischen Oberallgäu bewirtschaftet eine Familie ihren Bauernhof mit 25 Milchkühen. Der Alpsee liegt vor der Tür und die Gemeinde will die Berglandschaft touristisch stärker vermarkten. Der Hof ist ihr dabei im Weg.
21.05 On Stage The Bros. Landreth (CAN) (1/2). Mit Tim Schauen. (Aufnahme vom 23.11.2023 aus der Blues Garage Isernhagen)
22.05 Spielraum Soul City – Neues aus der Black Music-Szene Mit Jan Tengeler
22.50 Sport aktuell
23.10 Der Tag
0.05 DLF Radionacht

ANTENNE BAYERN

5.00 Guten Morgen Bayern
9.00 Bei der Arbeit
12.00 Bei der Arbeit
15.00 Am Nachmittag Am Nachmittag gibt es ein buntes Programm mit viel Musik, Information und auch kleinen journalistischen Beiträgen.
19.00 Am Abend Ein bunt gemischtes Musikprogramm, zusammengestellt aus neueren und älteren Liedern bekannter und weniger bekannter Stars und Sternchen aus dem Bereich Schlager- und Popmusik läutet den Abend ein.
0.00 Hitnacht

12. APRIL

FR

SWR AKTUELL

9.00 SWR Aktuell am Vormittag
12.00 SWR Akt. am Mittag
14.00 SWR Aktuell am Nachmittag
17.00 SWR Aktuell am Abend
18.30 Aktuell – Wirtschaft
18.40 Kontext
19.05 Das Interview der Woche
19.30 SWR Aktuell
20.00 Tagesschau
20.15 Forum
21.05 Leute
21.30 Wissen
22.05 Wirtschaft
22.15 Kontext
22.30 Das Interview der Woche
23.00 ARD-Infonacht
0.00 ARD-Infonacht

MDR AKTUELL

5.00 Stunden-Programmschema bis Mitternacht 5.01 Nachrichten, Wetterberichte und Verkehrshinweise 5.06 Aktuelle Berichte Hintergründe und Interviews 5.13 Börse in Frankfurt, New York und Tokio 5.15 Kurznachrichten, Wetterberichte und Verkehrshinweise 5.17 Berichte zum Zeitgeschehen mit Service, Tipps und Kultur 5.28 Ausführliches Wetter 5.29 Ausblick auf die kommende halbe Stunde 5.30 Nachrichten, Wetterberichte und Verkehrshinweise 5.36 Aktuelle Berichte mit Presseschau und Meinung 5.40 Sport 5.45 Kurznachrichten, Wetterberichte und Verkehrshinweise 5.47 Aktuelle Berichte und Regionales aus Thüringen, Sachsen, Sachsen-Anhalt 5.58 Wetter 5.59 **Ausblick auf die kommende Stunde**

SWR DASDING

„DASDING – Alles was du willst“

5.00 DasDing Musik Nonstop
6.00 Die DasDing Morningshow 6.00 Nachrichten
9.00 DasDing
13.00 DasDing
17.00 DasDing NEWSZONE – Dein Tag, Dein Update
19.00 DasDing Musik Nonstop
20.00 DasDing Weekend Warm-Up
21.00 DasDing Musik Nonstop
0.00 DasDing Musik Nonstop
1.00 Die junge Nacht

WOCHENÜBERSICHT 6. – 12. 04. 2024

KLASSIK RADIO

e-mail: info@klassikradio.de
Hörertelefon: 08000 441 442 (kostenlos)
Internet: http:/www.klassikradio.de

SAMSTAG
5.00 Der Gute Morgen
9.00 Das Schöne Wochenende bei Klassik Radio
14.00 Der Nachmittag
17.00 Klassik Radio Spezial
19.00 Der Samstag Abend bei Klassik Radio
21.00 Musik zum Entspannen & Genießen

SONNTAG
6.00 Der Gute Morgen
9.00 Das Schöne Wochenende bei Klassik Radio
11.00 Reiselust
12.00 Entspannt durch den Sonntag
14.00 Lesezeit
15.00 Der Sonntag Nachmittag
17.00 Klassik Radio Spezial
19.00 Till Brönner Show
21.00 Musik zum Entspannen & Genießen

MONTAG–FREITAG
5.00 Der Gute Morgen
9.00 Bei der Arbeit
14.00 Am Nachmittag
19.00 Furrrioso
20.00 Der Abend
22.00 Musik zum Entspannen & Genießen

CHARIVARI

MÜNCHEN

SAMSTAG
6.00 Super-Samstag
Mit Tobi Ranzinger
Die meisten Freitickets, die besten Veranstaltungstipps, die lustigsten Geschichten der Woche und die Highlights aus München für die schönsten 48 Stunden der Woche.
12.00 Am Wochenende
Mit Andy Wenzel
Die meiste Musik fürs Wochenende mit den aktuellen Hits und den wichtigsten News.
18.00 Party-Hit-Mix
DJ Enrico Ostendorf legt die aktuellen Party-Hits auf, nonstop gemixt die ganze Nacht.
4.00 Nacht
Alle aktuellen Hits

SONNTAG
8.00 Am Wochenende
Mit Thommy Berglmeir
Die meiste Musik fürs Wochenende mit den aktuellen Hits und den wichtigsten News.
12.00 Am Wochenende
Mit Andi Wenzel
Die meiste Musik fürs Wochenende mit den aktuellen Hits und den wichtigsten News.
16.00 Am Wochenende
Moderation: Christian Graf
22.00 Nacht Alle aktuellen Hits (bis 5.00)

MONTAG–FREITAG
5.00 Die Good-Morning-Show
Der Morgen in München mit Larissa Lannert und Markus Pürzer
Der Gute-Laune-Start in den Tag. Alle wichtigsten News aus München, die aktuellen Hits in einer abwechslungsreichen Musikmischung, spektakuläre Aktionen und jede Menge Spaß.
10.00 Bei der Arbeit
Moderation: Susanne Brückner
Die perfekte Sendung für die Begleitung im Büro, auf der Baustelle, in der Agentur oder im Homeoffice. Die meiste Musik bei der Arbeit bringt Abwechslung und Spaß. Dazu gibt's jede Stunde das Newsupdate.
15.00 Der Feierabend
Moderation: Amadeus Banerjee
Der beste Start in den Feierabend. Die Themen des Tages und alle aktuellen Hits. Amadeus plant mit den Hörerinnen und Hörern den Feierabend. Neue Musik, neue Trends und aktuelle News.
FR: 18.00 Der Party-Hit-Mix von DJ Enrico Ostendorf
20.00 Nacht Alle aktuellen Hits (bis 5.00)

HITRADIO Ö3

SAMSTAG
6.00 Ö3-Supersamstag
12.00 Wochenend-Playlist
16.00 Frag das ganze Land
19.00 Ö3x – feel the weekend!
1.00 Ö3-Hitnacht

SONNTAG
6.00 Guten Morgen am Sonntag
9.00 Frühstück bei mir
11.00 Wochenend-Playlist
16.00 Ö3-Wecker Weekend Show
19.00 Solid Gold
Die größten Klassiker aus 5 Jahrzehnten Ö3!
22.00 Treffpunkt Sternstunden
Die Astroshow mit Gerda Rogers
0.00 Ö3-Hitnacht

MONTAG–FREITAG
5.00 Der Ö3-Wecker – Guten Morgen Österreich!
9.00 Ö3-Musikvormittag
Vom ersten Vormittagskaffee bis zur Mittagspause, Andi Knoll liebt es, Musik zu spielen und bringt dich mit einer geballten Ladung Lieblingsmusik von den 80ern bis heute durch den Vormittag.
12.00 Der Song deines Lebens
FR: Der Countdown ins Wochenende!
13.00 Ö3-Musiknachmittag
18.00 Ö3-Hauptabendshow
FR: ö3x (19.00)
21.00 Ö3-Hoamatsound
22.00 MO: Treffpunkt Gästeliste
DI: Ö3 Austria Top 40
MI: Treffpunkt: Podcast
DO: Treffpunkt Liebe usw.
0.00 Ö3-Hitnacht

RTL RADIO

Deutschlands Hit-Radio

SAMSTAG
6.00 Das Wochenende
8.00 Das Beste von Arno & der Morgencrew
10.00 Helmer – RTL Hits
14.00 Die Hans Blomberg Show
19.00 RTL Hits nonstop

SONNTAG
8.00 Die Julia Porath Show
10.00 Am Wochenende
Der RTL Supersonntag mit Simon
14.00 RTL Top 40
17.00 RTL Hits nonstop
0.00 RTL Hits nonstop

MONTAG–FREITAG
6.00 Arno und die Morgencrew
10.00 Juliane bei der Arbeit
14.00 Die Hans Blomberg Show
Unser Mann für die ganz heißen Themen – von Zungenkuss bis Politskandal
19.00 RTL Hits nonstop
0.00 RTL Hits nonstop

ENERGY M

SAMSTAG
5.00 Hit Music Only!
7.00 Energy mit Yase und Mark
12.00 Euro Hot 30
15.00 Energy mit Selina
18.00 Energy Extravadance Charts mit Dominik Koislmeyer
21.00 Energy Extravadance

SONNTAG
5.00 Hit Music Only!
7.00 Energy mit Hetty
12.00 Energy mit Jonas
18.00 Euro Hot 30
20.00 Hit Music Only!

MONTAG–FREITAG
5.00 Energy am Morgen
10.00 Energy mit Finn
15.00 Energy mit Luca
20.00 Der Feierabend mit Julian
Startalk zwischen Popkultur und Mixtapes
Mi.: Mit Julian und Jana Heinisch
FR.: 22.00 Energy Extravadance
0.00 Hit Music Only!

AFN

SAMSTAG
5.00 AFN The Eagle Weekend
13.00 American Top 40 with Ryan Seacrest
17.00 American Country Countdown with Kix Brooks
21.00 AFN The Eagle Weekend

SONNTAG
5.00 AFN The Eagle Weekend
8.00 20 The Countdown Magazine with Jon Rivers (Christian Music)
9.00 AFN The Eagle Weekend
13.00 American Country Countdown with Kix Brooks
17.00 American Top 40 with Ryan Seacrest
21.00 AFN The Eagle Weekend

MONTAG–FREITAG
6.00 Local Eagle Morning Show
10.00 Local Eagle Midday Show
14.00 Local Eagle Afternoon Show
18.00 AFN The Eagle After Hours

HIT RADIO FFH

SAMSTAG
5.00 Guten Morgen, Hessen!
9.00 Die schöne Samstagsshow
13.00 Hoch die Hände, Samstag!
18.00 FFH-Top 40
21.00 Dein FFH-Abend
1.00 FFH Nachtleben

SONNTAG
6.00 Kreuz & Quer
9.00 Silvia am Sonntag – der Talk
12.00 Die Top 3 bis 3
15.00 Dein FFH-Nachmittag
Moderation: Sabine Schneider
20.00 Die Du bist im Radio Show
Mit Uta Schmidt
0.00 FFH Nachtleben

MONTAG–FREITAG
5.00 Guten Morgen, Hessen!
9.00 Dein Vormittag
12.00 Dein FFH-Mittag
14.00 Dein FFH-Nachmittag
18.00 60 Minuten
19.00 Dein FFH-Abend
22.00 Dein FFH-Abend

ARABELLA

„Radio Arabella 100,8 – 105,2"

SAMSTAG
6.00 Schönes Wochenende
Schönes Wochenende mit den besten Ausflugs- und Veranstaltungstipps aus München und der Region.
10.00 Radio Arabella am Wochenende
20.00 Nachtprogramm

SONNTAG
6.00 Schönes Wochenende
10.00 Radio Arabella am Wochenende
0.00 Die-Mehr-Musik-Nacht

MONTAG–FREITAG
5.00 Perfekt geweckt
9.00 Radio Arabella bei der Arbeit
12.00 Radio Arabella bei der Arbeit
15.00 Der Nachmittag auf Radio Arabella
19.00 Die große Radio Arabella 80er-Show
20.00 Radio Arabella am Abend
22.00 Das Radio Arabella Nachtprogramm

M

TV-SENDER

Anschriften · Telefon/Fax · Internet

E-Mail-Adressen finden Sie auch unter www.hoerzu.de

3SAT Postfach 4040, 55100 Mainz, **Tel.** 06131-70 12 16 1 **Fax** 06131-70 12 17 0 **Internet** www.3sat.de, **E-Mail:** info@3sat.de
ANIXE Theatinerstraße 11, 80333 München, **Tel.** 0621-490 91 160 **Internet** www.anixehd.tv
ARD Postfach 20 06 65, 80006 München, **Tel.** 089-55 89 440 **Hotline:** 0331-58569606 (digitale Sender) **Fax** 089-59 00 24 070 **E-Mail:** info@daserste.de **Internet** www.daserste.de
ARD-ALPHA Rundfunkplatz 1, 80300 München, **Tel.** 089 - 59 00 25078 **Fax** 089 - 5900 - 27 37 **Internet** www.br.de/fernsehen/ard-alpha
ARTE 4, quai du Chanoine Winterer BP 20035, F-67080 Strasbourg Cedex **Hotline** 01805-002 488 **Internet** www.arte.tv/de
BAYERISCHES FERNSEHEN Rundfunkplatz 1, 80300 München, **Tel.** 089 / 59 00 25078 **Fax** 089 / 5900 - 2 77 37 **Internet** www.br.de
BIBEL TV Wandalenweg 26, 20097 Hamburg, **Tel.** 040 - 44 50 66 - 0 **Fax** 040 - 44 50 66 - 18 **Internet** www.bibeltv.de
COMEDY CENTRAL Boxhagener Str. 80, 10245 Berlin, **Tel.** 030-700 10 00
DISNEY CHANNEL GERMANY Lilly-Palmer-Str. 2, 80636 München, **Tel.** 089-99340-0 **Fax** 089-99690-599 **Internet** http://disneychannel.de/
DMAX Sternstr. 5, 80538 München, **Tel.** 0089-20 60 99 100 **Internet** www.dmax.de
EUROSPORT Sternstraße 5, 80538 München, **Tel.** 089-62 82 45 04 **Internet** www.eurosport.de
FRANKEN TV Südwestpark 73, 90449 Nürnberg, **Tel.** 0911-9 67 96 0 **Fax** 0911-9 67 96 11 **Internet** www.franken-tv.de
HR-FERNSEHEN Bertramstraße 8, 60320 Frankfurt/Main, **Tel.** 069-15 55 111 **Fax** 069-15 55 155 **Internet** www.hr-online.de
HH 1 Rothenbaumchaussee 80, 20148 Hamburg, **Tel.** 040-41 44 24 00 **Fax** 040-41 442 567 **Internet** www.hamburg1.de
HSE 24 Münchener Straße 101 h, 85737 Ismaning, **Tel.** 0800 234 14 74 **Internet** www.hse24.de
KABEL DEUTSCHLAND GmbH Kundenservice, 99116 Erfurt, **Tel.** 0800-27 87 000 **Internet** www.KabelDeutschland.de
KABEL EINS Medienallee 2, 85774 Unterföhring, **E-Mail** zuschauerservice@kabeleins.de **Internet** www.kabeleins.de
KI.KA 99094 Erfurt, Gothaer Straße 36, **Tel.** 0180-215 15 14 **Fax** 0180-215 15 16 **Internet** www.kika.de
MDR Kantstraße 71-73, 04360 Leipzig, **Tel.** 0341-300 96 96 **Fax** 0341-300 65 37 **Internet** www.mdr.de
MÜNCHEN LIVE TV Marcel-Breuer-Str. 18-20, 80807 München, **Tel.** 089-41 20 07 70 0 **Fax** 089-41 20 07 70 7 **Internet** www.muenchen-tv.de
NDR Rothenbaumchaussee 132, 20149 Hamburg, **Tel.** 040-41 56 0 **Fax** 040-44 76 02 **Internet** www.ndr.de
NICK Boxhagener Str. 80, 10245 Berlin, **Tel.** 030 700 10 00 **Internet** www.nick.de
NRW.TV Kaistr. 3, 40221 Düsseldorf, **Tel.** 0211-95700 500 **Fax** 0211-95700 500 **Internet** www.nrw.tv
N-TV Picassoplatz 1, 50679 Köln, **Tel.** 01805-76 54 76 **Fax** 01805-183 183 **Internet** www.n-tv.de
ORF (ÖSTERREICH) Würzburggasse 30, A-1136 Wien, **Tel.** 00431-8 70 70 30 **Fax** 00431-8 70 70 330 **Internet** www.orf.at
PHOENIX Langer Grabenweg 45–47, 53175 Bonn, **Tel.** 0221 56789 600 **Internet** www.phoenix.de
PRO SIEBEN Medienallee 7, 85774 Unterföhring, **E-Mail** zuschauerservice@prosieben.de **Internet** www.prosieben.de
PRO SIEBEN MAXX Medienallee 7, 85774 Unterföhring **E-Mail** zuschauerservice@prosiebenmaxx.de **Internet** www.prosiebenmaxx.de
QVC Postfach 10 19 69, 44719 Bochum, **Tel.** 0800-293 33 33 **Internet** www.qvc.de
RADIO BREMEN (RB) Diepenau 10, 28195 Bremen, **Tel.** 0421-24 64 20 41 **Fax** 0421-24 64 20 39 **Internet** www.radiobremen.de
RBB Marlene-Dietrich-Allee 20, 14482 Potsdam, **Tel.** 0331-97 99 3 21 71 **Fax** 0331-97 99 3 21 79 **Internet** www.rbb-online.de
RIC (YFE AG) Türkenstr. 87, 80799 München, **Tel.** 089-99 72 71 0 **Internet** www.rictv.de
RTL Picassoplatz 1, 50679 Köln, **Tel.** 01805-20 20 00 **Internet** www.rtl.de
RTL ZWEI Lil-Dagover-Ring 1, 82031 Grünwald, **Internet** www.rtl2.de Zuschauerservice@rtl2.de
SAT.1 Medienallee 7, 85774 Unterföhring, **E-Mail** zuschauerservice@sat1.de **Internet** www.sat1.de
SAT.1 GOLD Medienallee 7, 85774 Unterföhring **E-Mail** zuschauerservice@sat1gold.de **Internet** www.sat1gold.de
SAARLÄNDISCHER RUNDFUNK (SR) 66100 Saarbrücken, **Tel.** 0681-60 21 313 **Fax** 0681-60 23 8 74 **Internet** www.sr-online.de
SERVUS TV Oberst Lepperdinger Straße 11-15, A-5071 Wals-Siezenheim **Tel.** + 43 662 84 22 44 **Internet** www.servustv.com
SIXX Medienallee 7, 85774 Unterföhring, **E-Mail** zuschauerservice@sixx.de **Internet** www.sixx.de
SKY Medienallee 26, 85774 Unterföhring, **Tel.** 089 997 279 00 **Internet** www.sky.de
SPORT 1 Münchner Straße 101 g, 85737 Ismaning, **Tel.** 089-96 066 0 **Fax** 089-960 66 10 09 **Internet** www.sport1.de
SRF (SCHWEIZ) Fernsehstraße 1-4, CH- 8052 Zürich, **Tel.** + 41 848 80 80 80 **Internet** www.srf.ch
SWR Hans-Bredow-Straße, 76530 Baden-Baden, **Tel.** 07221-92 92 05 00 **Fax** 07221-92 92 6 303 **Internet** www.swr.de
SUPER RTL Picassoplatz 1, 50679 Köln, **Tel.** 0180-50 888 50 **Fax** 0221-45 65 10 19 **Internet** www.super-rtl.de
TELE 5 Sternstr. 5, 80538 München, **Tel.** 089-20 60 99 100 **E-Mail** zuschauerredaktion@tele5.de, **Internet** www.tele5.de
TV5 MONDE Deutschland-Österreich, Postfach 30, A-1042 Wien **Tel.** 0043-192 03 **661** **Internet** www.europe.tv5monde.com/de
TV.BERLIN Karl-Heinrich-Ulrichs-Straße 11, 10787 Berlin, **Tel.** 030-89 64 31 27 **E-Mail** redaktion@tvb.de **Internet** www.tvb.de
VOX Picassoplatz 1, 50679 Köln, **Tel.** 01805-400 800 **Fax** 0221-95 34 37 5 **Internet** www.vox.de
WELT Zimmerstr. 50, 10888 Berlin, **Internet** www.welt.de **E-Mail:** tv@welt.de
WDR Fernsehen 50660 Köln, **Tel.** 0221-56 78 99 99 **Internet** www.wdr.de
ZDF 55100 Mainz, **Hotline** 06131-70 12 16 1 (auch digitale Sender) **Fax** 06131-70 12 17 0 **Internet** www.zdf.de

Achtung: Anrufe bei den Telefonhotlines sind kostenpflichtig!

Die 19-seitige Liste „Radiosender, Adressen & Frequenzen" können Sie bestellen bei: Redaktion HÖRZU, Leserdienst, Kennwort „Radio", FUNKE Programmzeitschriften GmbH, Großer Burstah 18–32, 20457 Hamburg. Bitte legen Sie einen adressierten, mit 1,60 € frankierten DIN A5 Umschlag bei. Die Liste steht auch unter der Internet-Adresse www.hoerzu.de als pdf-Datei zum Herunterladen bereit.